

**O'ZBEKISTON
RESPUBLIKASI
"PARDOZ"
XUSUSIY FIRMASI**

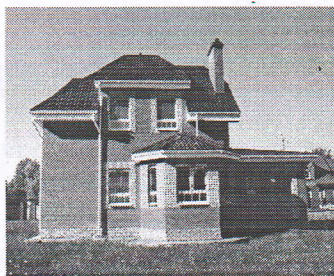

**ЎЗБЕКИСТОН
РЕСПУБЛИКАСИ
"ПАРДОЗ"
ХУСУСИЙ ФИРМАСИ**

Лицензия на проектно – сметные работы № АЛ-000786 от 07.06.2020 год.

**ПРЕДВАРИТЕЛЬНАЯ РАСЧЕТНАЯ СТАРТОВАЯ
СТОИМОСТЬ В ДОГОВОРНЫХ ТЕКУЩИХ ЦЕНАХ
ПО ЗАМЕЧАНИЯМ ЭКСПЕРТИЗЫ**

**ТЕКУЩИЙ РЕМОНТ БАССЕЙНА И ГЛАВНОГО КОРПУСА МТМ-10 В
МАХАЛЛЕ ПАХТАЗОР, КФЙ УЗБЕКИСТАН, КУЙИЧИРЧИКСКОГО
РАЙОНА ТАШКЕНТСКОЙ ОБЛАСТИ**

**СТОИМОСТЬ
в текущих договорных ценах**

123 142 816 СУМ С НДС

ДИРЕКТОР Ч.Ф. «ПАРДОЗ»:

СОСТАВИЛА :



А.ХАЛИКОВ.

КИМ А.

Ташкент – август 2022г

ПОЯСНИТЕЛЬНАЯ ЗАПИСКА

к сметно-ресурсному расчету в договорных текущих ценах

ТЕКУЩИЙ РЕМОНТ БАССЕЙНА И ГЛАВНОГО КОРПУСА МТМ-10 В МАХАЛЛЕ ПАХТАЗОР, КФЙ УЗБЕКИСТАН, КУЙИЧИРЧИКСКОГО РАЙОНА ТАШКЕНТСКОЙ ОБЛАСТИ

Договорная стоимость объекта определена в текущих ценах, согласно Постановления Кабинета Министров РУз от 11 июня 2003 г. № 261 «О переходе на договорные текущие цены при реализации инвестиционных проектов, осуществляемых за счет централизованных кап.вложений», а также Методических рекомендаций по составлению ресурсных расчетов (смет) на строительные и монтажные работы, ШНК4.01.16-09.

При расчете заработной платы принята среднестатистическая 29659,19 сум за 1 чел/час, с учетом отчисления на социальное страхование-12% по Ташкентской области

Цены на строительные материалы и материально-технические ресурсы за 1-й квартал 2022 г., применяемые в строительном производстве РУз «Центра по экономическому реформированию и ценообразованию в капитальном строительстве Госархитектстрою РУз», а также сложившихся средних оптовых рыночных цен.

Определенная настоящей ресурсной сметой стоимость прямых затрат в текущих ценах носит рекомендательный характер и не может служить ориентиром и основанием при взаиморасчетах между заказчиком и подрядной организацией.

На основании Постановления Кабинета Министров РУз от 15.08.95 г. За №16/19-28 денежная единица в сметной документации принята- Сум.

Транспортные расходы на строительные материалы приняты -3%, на оборудование в размере -2%, на кабельно-проводниковую продукцию -1,5%.

Затраты на эксплуатацию строительных машин и механизмов приняты по данным калькуляций строительных организаций и управлений механизацией.

Прочие затраты подрядчика определены в пределах 19% от суммы прямых затрат.

ПОЯСНИТЕЛЬНАЯ ЗАПИСКА

ОПРЕДЕЛЕНИЕ СТАРТОВОЙ СТОИМОСТИ ОБЪЕКТА В ДОГОВОРНЫХ ТЕКУЩИХ ЦЕНАХ

Стартовая стоимость строительства объекта определена в соответствии с Постановлением Кабинета Министров от 11.06.2003 года N 261 « О переходе на договорные текущие цены при реализации инвестиционных проектов», Постановлением Кабинета Министров от 12.05.2009 года N 226 « О внесении изменений в некоторые решения Правительства Республики Узбекистан» и Правилами определения стоимости строительства в договорных текущих ценах ШНК 4.01.16-09.

Стоимость объекта определена по "ресурсному методу" на основании разработанной документации:

- номенклатуре и количеству оборудования;
- нормативной трудоемкости;
- затратам на эксплуатацию машин и механизмов;
- номенклатуре и количеству строительных материалов, изделий и конструкций;
- прочим затратам и расходам.

Стоимость объекта в текущих ценах определена по формуле:

$$C = (C_0 + C_m + C_{зп} + C_{эм} + C_{п} + C_{р}) \times K_r,$$

где:

C_0 - затраты на оборудование, мебель и инвентарь;

C_m - затраты на строительные материалы, изделия и конструкции;

$C_{зп}$ - затраты на основную заработную плату с учетом начислений на социальное страхование;

$C_{эм}$ - затраты на эксплуатацию машин и механизмов;

$C_{п}$ - прочие затраты производственного характера

$C_{р}$ - прочие затраты и расходы подрядчика;

$C_{з}$ - прочие затраты и расходы заказчика;

C_r - затраты на страхование строительства объектов;

K_r - коэффициент риска, определяемый исходя из прогнозируемого индекса роста цен в строительстве на очередной год.

Затраты на оборудование, мебель и инвентарь определяются на основании спецификаций с применением цен предприятий-производителей (поставщиков) или по банку данных, формируемому на основе мониторинга цен с учетом транспортных и заготовительно-складских расходов, отчислений в пенсионный и дорожный фонд, экологический и школьный налог.

Затраты на строительные материалы, изделия и конструкции определены на основе фактических показателей согласно сводного ресурсного расчета, разработанного в составе документации с применением средних цен на единицу, сложившихся в данном регионе, по формуле:

$$C_m = C_{m1} + C_{m2} + C_{m3} + \dots + C_{mp},$$

где:

$C_{m1}, C_{m2}, C_{m3}, C_{mp}$ - стоимость отдельных видов строительных материалов и конструкций:

$$C_{mp} = N \times C_{ср},$$

где:

N - количество отдельного вида строительного материала (изделия, конструкции), требуемого для строительства объекта;

$C_{ср}$ - средняя цена на единицу строительного материала (изделия, конструкции).

Цены на строительные материалы (изделия, конструкции), определенные в соответствии с законодательными нормами, включают в себя оптовые цены заводов-изготовителей, затраты на тару, транспортные расходы, наценки снабженческо-сбытовых организаций.

Расчет транспортных расходов определен в % от стоимости материалов, конструкций и оборудования по данным заказчика.

Затраты на заработную плату определены путем умножения нормативной трудоемкости объекта на текущую стоимость одного человека-часа (в сумах) и на коэффициент, учитывающий размер отчисления на социальное страхование, по формуле:

$$Сзп = Т \times Сч \times Ксс,$$

где:

Т - нормативная трудоемкость строительства объекта, определяемая в составе документации в чел.-часах;

Сч - среднечасовая заработная плата рабочих, исчислена исходя из уровня среднестатистической месячной заработной платы строителей по региону;

Ксс - коэффициент, учитывающий размер отчислений на социальное страхование = 1,15.

Исчисление среднечасовой заработной платы произведено по формуле:

$$Сч = Змс : \Phi ,$$

где:

Змс - среднегодовая заработная плата строителей по региону в расчете на месяц, определенная на основе статистических данных за предыдущие 12 месяцев, сум./месяц;

Φ - среднемесячный фонд рабочего времени в часах по данным Министерства труда и социальной защиты населения Рёспублики Узбекистан, на 20_год = _____ часа .

Согласно каталога текущих цен за 11 квартал 20_г., сложившаяся среднемесячная зарплата рабочих-строителей по г. Ташкенту составила : _____ сум.

Количество рабочих часов в месяц на 20_г.- _____ часов;

Часовая ставка- Сч= _____ сум/час;

Трудозатраты по ресурсной смете – Траб= _____ чел-час;

Основная заработная плата рабочих-строителей :

$$Сзп=_____ \text{ тыс.сум}$$

Отчисление на соц.страхование 12% от основной заработной платы:

$$_____ \text{ тыс.сум}$$

Основная заработная плата рабочих-строителей с отчислением на социальное страхование составила – _____ тыс.сум

Стоимость затрат на эксплуатацию машин и механизмов при определении стоимости строительства объекта принимается по текущим ценам по формуле:

$$Сэм = ЭМ \times Цпр,$$

где:

ЭМ - объем эксплуатации машин и механизмов в часах;

Цпр - текущие цены на эксплуатацию машин и механизмов в час/сум.

Текущие цены на эксплуатацию машин и механизмов определены по данным заказчика.

Прочие затраты производственного характера (Сп) определяются в соответствии с фактическими затратами подрядчика (ШНК4.01.16-09).

Прочие затраты подрядчика (Пп) состоят из необходимой прибыли, включая обязательные платежи и отчисления, складывающейся исходя из конъюнктуры рынка подрядных работ (услуг).

Прочие затраты и расходы заказчика (Пз) состоят из затрат на проектно-изыскательские работы, экспертизу, проведение конкурсных торгов (тендера), осуществление технического надзора, других расходов, связанных со строительством объекта.

Прочие затраты заказчика включаются в договорную стоимость объекта по данным заказчика.

Расчитанная стоимость строительства объекта является рекомендуемой.



O'ZBEKISTON RESPUBLIKASI QURILISH VAZIRLIGI
«SHAHARSOZLIK HUJJATLARI EKSPERTIZASI»
DAVLAT UNITAR KORXONASI

Тошкент вилояти

Toshkent viloyati Toshkent sh., 100011, Abay ko'ch., 6-uy Tel: +998 71 244-43-56, Faks: +998 71 244-26-05, e-mail: vilekspertiza@mail.ru www.mc.uz



Holati: Ijobiy

Direktor: NORBAYEV DUSMUROT ELOMONOVICH

Sana: 23-08-2022 yil

Yig'ma ekspert xulosasi № 58013

Obyekt nomi «Тошкент вилояти Куйичирчиқ тумани «Пахтазор» МФЙ да жойлашган 10-сонли МТТ биноси ва қушимча бино иншоатларини жорий таъмирлаш»

Buyurtmachi - Тошкент вилояти, Куйичирчиқ тумани мактабгача таълим бўлими

Bosh loyihachi - ХК " PARDOZ "

Litsenziya №АЛ-000786 сонли 07.06.2020й.

Moliyalashtirish manbai - Бюджет хисобидан.

Bosh pudratchi - Танлов савдолари натижалари билан белгиланади.

Qurilish turi Жорий таъмирлаш

Murojaat raqami: № 56275

1. Loyihalash uchun asos

1.1. Лойиха учун бошланғич харажатларни ҳисоблаш учун лойиха топшириғи буюртмачи Тошкент вилояти, Куйичирчиқ тумани мактабгача таълим бўлими 2022 йилда тасдиқланган, лойиха ташкилоти ХК " PARDOZ " томонидан келишилган.

1.2. Буюртмачи Тошкент вилояти, Куйичирчиқ тумани мактабгача таълим бўлими 2022 йил 10 августдаги №13-сонли хати.

2. Ekspertiza uchun taqdim etilgan materiallar

2.1. Нуқсонли далолатнома, Тошкент вилояти, Куйичирчиқ тумани мактабгача таълим бўлими томонидан 2022 йил тасдиқланган.

2.2. Тақдим этилган смета ҳужжатлари жорий нархларда ҚҚС билан ва буюртмачи харажатларисиз 125907,858 минг сўм миқдорида.

2.3. Локал манбалар рўйхати ва зарурий манбалар рўйхати.

3. Loyiha yechimlarining qisqacha mazmuni

3.1. Тақдим этилган смета ҳужжатлари ва тасдиқланган нуқсонли далолатномада қуйидаги ишлар кўзда тутилган:

Бассейн - айлана шаклга эга бўлиб режадаги тарх диаметр ўлчамлари Ø5,8м.

Конструктив схемада пастки қисми монолит, темир -бетондан ишланган В15 синфига мансуб

бетондан.

- темир-бетоннинг ҳимоя қатламининг қалинлиги 40мм;
- деворлар - монолит темир-бетондан ишланган гидроизоляцияси билан;
- сирт қисмини керамика билан қопланган.
- иссиқлик тизими учун Ф-20мм бўлган полиэтилен труба ўрнатиш;

Асосий корпус.

- деворларни эмульсия ва краскалардан тозалаш;
- акрил краскалар билан деворларни охлаш;
- полларни керамик плиталар ўрнатиш;
- шағал устидан бетон поллар ётқизиш;
- пулат сув қувурларини ётқизиш гидравлик текшируви билан;
- брусчатка ётқизиш ораларини қум билан тўлдириш;
- диаметри 32мм бўлган полиэтилен трубалар ўрнатиш ва бошқалар.

3.3. Ҳисоб - китоб смета харажатлари ВМ қарорларига мувофиқ жорий нархларда тузилган 11.06.2003 йилнинг №261 сонли "инвестиция лойиҳаларини амалга ошириш учун шартномавий жорий нархларга ўтиш тўғрисида"ги қарори, 12.05.2004 йил №226-сонли "Ўзбекистон ҳукуматининг айрим қарорларига ўзгартиришлар киритиш тўғрисида"ги ва ШНҚ 4.01.16-09-сон "қурилиш харажатларини шартномавий жорий нархларда аниқлаш қоидалари".

Ҳисоблаш ресурс усулига асосланган.

Асосий қурилиш материаллари, конструкциялар, маҳсулотлар ва қиймати ҳар чоракда ишлаб чиқилган жорий нархлар каталогига, қурилиш материаллари биржалари ва ярмаркаларидаги нархлар, заводларнинг улгуржи ва сотиш нархларига мувофиқ белгиланади.

4. Loyihalana yotgan ob'ektning muhandislik ta'minoti:

5. Loyihani kelishilganligi to'g'risida hujjatlar.

- 4.1. Буюртмачи - Тошкент вилояти, Куйичирчиқ тумани мактабгача таълим бўлими 2022 й.
- 4.2. Лойиҳа ташкилоти - " PARDOZ " ХК 2022 й.

6. Ekspertiza natijalari.

5.1. Тақдим этилган ҳужжатларни локал хулосалар бўйича экспертизадан ўтказиш жараёнида ўзгартириш, қўшимча ва тузатишлар киритилди.

5.2. Экспертиза текшируви натижаларига кўра, смета ҳужжатларининг ҚҚС билан ва буюртмачи харажатларисиз 125907,858 минг сўм жорий нархларда тақдим қилинган қиймати 2765,042 минг сўмга камайтирилди ва ҚҚС билан ва буюртмачи харажатларисиз 123142,816 минг сўмни ташкил этди.

Камайишга ишчи лойиҳа асосида қурилиш-монтаж ишлари ҳажмини соzлаш, элементар ресурс стандартлари, ишлайдиган машиналар ва механизмларнинг нархи, асосий қурилиш

материалларининг нархи, қурилиш ишчиларининг меҳнат харажатлари ва бошқалар орқали эришилди.

Пудратчининг бошқа харажатлари даражаси 19% миқдориди қабул қилинди.

5.3. Демонтаж ишлари давомида материалларни қайтариш нархи буюртмачи ва пудратчи билан биргаликда аниқланиши керак.

5.4. Ҳужжатлар эксперт текшируви учун буюртмачининг шарҳларисиз тақдим этилган.

5.5. Тасдиқлашдан олдин буюртмачи ҳужжатларни барча манфаатдор ташкилотлар билан белгиланган тартибда мувофиқлаштириши керак.

7. Xulosalar.

6.1. Объект учун жорий нархларда тахмин ҳужжатлар қиймати ҳисобига кўра «**Тошкент вилояти Куйичирчик тумани “Пахтазор” МФЙ да жойлашган 10-сонли МТТ биноси ва кушимча бино иншоотларини жорий таъмирлаш**», экспертиза натижаларини ҳисобга олган ҳолда ҚҚС билан ва буюртмачи харажатларисиз 123142,816 минг сўмни ташкил этди:

Экспертиза натижалари билан белгиланадиган тавсия этилган харажат шартнома тузиш учун асос эмас.

6.2. Ўзбекистон Республикаси Вазирлар Маҳкамасининг 11.06.2003 йил 261-сонли қарори билан тасдиқланган «Объектларни қуриш қийматини шартномавий жорий нархларда белгилаш тартиби тўғрисидаги вақтинчалик низом»га мувофиқ ва Вазирлар Маҳкамасининг 31.01.2022 йилдаги №46-сонли қарорига асосан танлов савдо натижаларига кўра ишларнинг қиймати амалдаги меъёрий ҳужжатлар талабларини ҳисобга олган ҳолда буюртмачи томонидан қабул қилинади ва ҳоказо.

Bosh mutaxassis: KARABAEVA DILFUZA XUDAYBERGENOVNA

6.1. Прочие затраты на материалы – в соответствии со статистическим справочником.
6.4. Прочие затраты на материалы – в соответствии с текущими ценами на материалы в Узбекистане.
6.7. Неформальные расходы не учитываются.
6.8. Затраты на строительство объекта не учитываются.
6.9.
7.1. Исходя из того, что проектно-сметная документация составлена в соответствии с действующими нормами и стандартами, при необходимости.
7.2. Оплата услуг по выполнению экспертных расчетов осуществляется Заказчиком по согласованному договору с организацией.
Указаны стоимости работ, выполненных в текущем отчете в соответствии с 5.2. абзацем 2-го и 3-го пунктов.
бюджетные средства
Определяется на основании 5.2. абзаца



«УТВЕРЖДАЮ»

« » 2022Г

ЗАДАНИЕ НА РАСЧЕТ СТАРТОВЫХ СТОИМОСТЕЙ В ТЕКУЩИХ ЦЕНАХ

№	Основные данные и требования	Содержание основных данных и требований
1	Наименование работ	ТЕКУЩИЙ РЕМОНТ БАССЕЙНА И ГЛАВНОГО КОРПУСА МТМ-10 В МАХАЛЛЕ ПАХТАЗОР, КФЙ УЗБЕКИСТАН, КУЙИЧИРЧИКСКОГО РАЙОНА ТАШКЕНТСКОЙ ОБЛАСТИ
2	Местонахождение объектов ремонта	Куйичирчикский район
3	Заказчик	РАЙОДО
4	Ген.проектировщик	ЧФ «ПАРДОЗ»
5	Основные объемы работ	5.1. В процессе расчетов Исполнитель выполняет: * Расчеты стартовых стоимостей ремонтно-строительных работ (РСР) в текущих ценах. 5.2. В объеме документации Исполнителем предоставляются: * Локально ресурсная ведомость * Ведомость расхода материалов * Расчет стоимости ремонта в текущих ценах
6	Исходные данные для расчетов	6.1. дефектный акт или ведомость объемов, утвержденные и предоставленные Заказчиком. 6.2. Стоимость единиц материалов, конструкций и оборудования для определения прямых затрат принимаются по каталогам Госархитектстроя Республики Узбекистан, аналогам, данным товарной биржи, указания Заказчика. 6.3. Заработная плата- по статическим данным 6.4. Стоимость эксплуатации машин и механизмов (машинозатрат)- по аналогам, рекомендациям экспертных органов и иным источникам информации. 6.5. Прочие затраты подрядчика – в соответствии со статическими данными. 6.6. Прочие затраты Заказчика – в соответствии с текущими согласованиями с Заказчиком. 6.7. Коэффициент риска не учитывается. 6.8. Затраты на страхование объекта не учитываются 6.9
7	Особые условия	7.1. Исполнитель – Генпроектировщик обеспечивает защиту расчетов в процессе их экспертизы, при необходимости. 7.2. Оплату услуг по выполнению экспертизы расчетов обеспечивает Заказчик по отдельному договору с органами экспертизы.
8	Объем документации, сдаваемой заказчику	Расчеты стоимостей строительства в текущих ценах в составе п. 5.2. данного задания в 2-х экземплярах
9	Источник финансирования	бюджетные средства
10	Генподрядчик	Определяется на конкурсной основе

«ЗАКАЗЧИК»



"УТВЕРЖДАЮ"

" " 2022 Г.

ТЕКУЩИЙ РЕМОНТ БАССЕЙНА И ГЛАВНОГО КОРПУСА МТМ-10 В МАХАЛЛЕ ПАХТАЗОР, КФЙ УЗБЕКИСТАН, КУЙИЧИРЧИКСКОГО РАЙОНА ТАШКЕНТСКОЙ ОБЛАСТИ
(наименование стройки)

ДЕФЕКТНЫЙ АКТ

Мы, нижеподписавшиеся, комиссия в количестве 3 человек _____, _____, _____ составили настоящий акт о том, что для текущего ремонта необходимо произвести нижеследующие виды работ

Освоение:

№ п.п.	№	Наименование работ и затрат	Единица измерения	Количество	
				на ед. измерения	по проектным данным
1	2	3	4	5	6
БАССЕЙН					
1		РАЗРАБОТКА ГРУНТА В ОТВАЛ В КОТЛОВАНАХ ОБЪЕМОМ ДО 500 М3, ЭКСКАВАТОРАМИ С КОВШОМ ВМЕСТИМОСТЬЮ 0,4 (0,35-0,45) М3, ГРУППА ГРУНТОВ: 2	1000М3	0,0230	
2		РАЗРАБОТКА ГРУНТА ВРУЧНУЮ В ТРАНШЕЯХ ГЛУБИНОЙ ДО 2 М БЕЗ КРЕПЛЕНИЙ С ОТКОСАМИ, ГРУППА ГРУНТОВ 2	100М3	0,0200	
3		УСТРОЙСТВО СТЕН ПОДВАЛОВ И ПОДПОРНЫХ СТЕН ЖЕЛЕЗОБЕТОННЫХ ВЫСОТОЙ ДО 3 М, ТОЛЩИНОЙ ДО 300 ММ В15	100М3	0,0468	
4		УСТРОЙСТВО ПОЛОВ БЕТОННЫХ ТОЛЩИНОЙ 100 ММ В15	100М2	0,2880	
5		УСТРОЙСТВО ЛЕНТОЧНЫХ ФУНДАМЕНТОВ БЕТОННЫХ В15	100М3	0,0940	
6		АРМОСЕТКА А111 Д 12ММ	Т	0,7950	
7		УЛУЧШЕННАЯ ШТУКАТУРКА ЦЕМЕНТНО-ИЗВЕСТКОВЫМ РАСТВОРОМ ПО КАМНЮ СТЕН	100М2	0,8956	
8		ОКРАСОЧНАЯ ИЗОЛЯЦИЯ ГОРИЗОНТАЛЬНОЙ БЕТОННОЙ ПОВЕРХНОСТИ ГОРЯЧИМ БИТУМОМ В ДВА СЛОЯ	100М2	0,8956	
9		НАРУЖНАЯ ОБЛИЦОВКА ПО БЕТОННОЙ ПОВЕРХНОСТИ КЕРАМИЧЕСКИМИ, БЕТОННЫМИ ИЛИ ЦЕМЕНТНЫМИ ОТДЕЛЬНЫМИ ПЛИТКАМИ НА ПОЛИМЕРЦЕМЕНТНОЙ МАСТИКЕ СТЕН И КОЛОНН	100М2	0,1376	
10		УСТРОЙСТВО ПОКРЫТИЙ НА БИТУМНОЙ МАСТИКЕ ИЗ ПЛИТОК КЕРАМИЧЕСКИХ ОДНОЦВЕТНЫХ С КРАСИТЕЛЕМ ДЛЯ ПОЛОВ И СТУПЕНЕЙ	100М2	0,7580	
11		МОНТАЖ ОПОРНЫХ СТОЕК ДЛЯ ПРОЛЕТОВ ДО 24 М	Т	0,1220	
12		ПРОФИЛЬ 60Х40	Т	0,1220	
13		МОНТАЖ ПЛОЩАДОК С НАСТИЛОМ И ОГРАЖДЕНИЕМ ИЗ ЛИСТОВОЙ, РИФЛЕННОЙ, ПРОСЕЧНОЙ И КРУГЛОЙ СТАЛИ	Т	0,4590	
14		ПРОФИЛЬ 40Х40	Т	0,4590	
ГЛАВНЫЙ КОРПУС					
15		ОЧИСТКА ВРУЧНУЮ ПОВЕРХНОСТИ СТЕН ОТ ПЕРХЛОРВИНИЛОВЫХ И МАСЛЯНЫХ КРАСОК: С ЗЕМЛИ И ЛЕСОВ	100М2	1,8200	
16		ОКРАСКА ВОДНО-ДИСПЕРСИОННЫМИ АКРИЛОВЫМИ СОСТАВАМИ УЛУЧШЕННАЯ ПО ШТУКАТУРКЕ СТЕН	100 М2	1,8200	
17		УСТРОЙСТВО ПОКРЫТИЙ НА БИТУМНОЙ МАСТИКЕ ИЗ ПЛИТОК КЕРАМИЧЕСКИХ ОДНОЦВЕТНЫХ С КРАСИТЕЛЕМ ДЛЯ ПОЛОВ	100М2	0,0800	
18		ОБЛИЦОВКА СТЕН ГЛАЗУРОВАННОЙ ПЛИТКОЙ С ПРИМЕНЕНИЕМ ФУГОМАССЫ НА ЗАПОЛНЕНИЕ ШВОВ БЕЗ УСТАНОВКИ ПЛИТОК ТУАЛЕТНОГО ГАРНИТУРА ПО КИРПИЧУ И БЕТОНУ	100М2	0,0800	
19		ОБЛИЦОВКА ПОТОЛКА ДЕКОРАТИВНЫМИ ПЛАСТИКОВЫМИ ПАНЕЛЯМИ С УСТРОЙСТВОМ С КАРКАСА БЕЗ ОТНОСА ОТ ПОТОЛКА	100М2	0,0800	
20		УСТРОЙСТВО ПОЛОВ БЕТОННЫХ ТОЛЩИНОЙ 100 ММ В15	100М2	0,1400	
21		РАЗРАБОТКА ГРУНТА ВРУЧНУЮ В ТРАНШЕЯХ ГЛУБИНОЙ ДО 2 М БЕЗ КРЕПЛЕНИЙ С ОТКОСАМИ, ГРУППА ГРУНТОВ 2	100М3	0,3100	
22		ЗАСЫПКА ВРУЧНУЮ ТРАНШЕЙ, ПАЗУХ КОТЛОВАНОВ И ЯМ, ГРУППА ГРУНТОВ 1	100М3	0,3100	
23		УКЛАДКА ТРУБОПРОВОДОВ ИЗ ПОЛИЭТИЛЕНОВЫХ ТРУБ ДИАМЕТРОМ 32 ММ	КМ	0,0620	
24		ВЕНТИЛЬ Д 32ММ	ШТ	2,0000	
25		УСТАНОВКА ПОЛИЭТИЛЕНОВЫХ ФАСОНЫХ ЧАСТЕЙ ОТВОДОВ, КОЛЕН, ПАТРУБКОВ, ПЕРЕХОДОВ	10ШТ	0,4000	
26		ОТВОД 90ГРАД Д 32ММ	ШТ	4,0000	
27		УСТАНОВКА ТРАПОВ ДИАМЕТРОМ 50 ММ	10КОМ ПЛ.	0,2000	
28		УКЛАДКА СТАЛЬНЫХ ВОДОПРОВОДНЫХ ТРУБ С ГИДРАВЛИЧЕСКИМ ИСПЫТАНИЕМ ДИАМЕТРОМ 50 ММ	КМ	0,0020	
29		УСТРОЙСТВО ПОДСТИЛАЮЩИХ СЛОЕВ ЩЕБЕНОЧНЫХ	М3	7,8000	
30		УСТРОЙСТВО ПОКРЫТИЙ ИЗ БРУСЧАТКИ ПО ГОТОВОМУ ПОДСТИЛАЮЩЕМУ СЛОЮ С ЗАПОЛНЕНИЕМ ШВОВ ПЕСКОМ	100М2	2,6000	
31		ЛОТОК ДЛЯ БРУСЧАТКИ	М	82,0000	
32		УСТРОЙСТВО ПОЛОВ БЕТОННЫХ ТОЛЩИНОЙ 100 ММ В15	100М2	0,8100	
33		УСТРОЙСТВО ПОДСТИЛАЮЩИХ СЛОЕВ ЩЕБЕНОЧНЫХ	М3	4,0500	

ПОДПИСАЛИ :

РЕКОМЕНДУЕМАЯ СТОИМОСТЬ ОБЪЕКТА В ТЕКУЩИХ ЦЕНАХ.

**ТЕКУЩИЙ РЕМОНТ БАССЕЙНА И ГЛАВНОГО КОРПУСА МТМ-10 В МАХАЛЛЕ ПАХТАЗОР, КФЙ
УЗБЕКИСТАН, КУЙИЧИРЧИКСКОГО РАЙОНА ТАШКЕНТСКОЙ ОБЛАСТИ**

№№ ПП	НАИМЕНОВАНИЕ ЗАТРАТ	Цена
1	2	3
1	ЗАТРАТЫ НА ОБОРУДОВАНИЕ, МЕБЕЛЬ И ИНВЕНТАРЬ	
2	ЗАТРАТЫ НА СТРОИТЕЛЬНЫЕ МАТЕРИАЛЫ, ИЗДЕЛИЯ И КОНСТРУКЦИИ	58 735 775,11
3	ТРАНСПОРТНЫЕ РАСХОДЫ НА МАТЕРИАЛЫ	1 762 073,25
4	КАБЕЛЬНО-ПРОВОДНИКОВАЯ ПРОДУКЦИЯ	
5	ТРАНСПОРТНЫЕ РАСХОДЫ 1,5%	
6	ЗАТРАТЫ НА ОСНОВНУЮ ЗАРАБОТНУЮ ПЛАТУ С УЧЕТОМ НАЧИСЛЕНИЙ НА СОЦИАЛЬНОЕ СТРАХОВАНИЕ	25 995 724,81
7	ЗАТРАТЫ НА ЭКСПЛУАТАЦИЮ МАШИН И МЕХАНИЗМОВ	691 502,31
8	ПРОЧИЕ ЗАТРАТЫ И РАСХОДЫ ПОДРЯДЧИКА	19 895 634,23
9	ИТОГО	107 080 709,72
10	НАЛОГ НА НДС 15%	16 062 106,46
11	КОЭФФИЦИЕНТ РИСКА, ОПРЕДЕЛЯЕМЫЙ ИСХОДЯ ИЗ ПРОГНОЗИРУЕМОГО ИНДЕКСА РОСТА ЦЕН В СТРОИТЕЛЬСТВЕ НА ОЧЕРЕДНОЙ ГОД	0,00
12	И Т О Г О С Т О И М О С Т Ъ С Т Р О И Т Е Л Ъ С Т В А В Т Е К У Щ И Х Ц Е Н А Х	123 142 816,18

ЗАКАЗЧИК

МП



ТЕКУЩИЙ РЕМОНТ БАССЕЙНА И ГЛАВНОГО КОРПУСА МТМ-10 В МАХАЛЛЕ ПАХТАЗОР, КФЙ УЗБЕКИСТАН,
(наименование стройки)

ЛОКАЛЬНАЯ РЕСУРСНАЯ ВЕДОМОСТЬ №
(локальная ресурсная смета)

ТЕКУЩИЙ РЕМОНТ БАССЕЙНА И ГЛАВНОГО КОРПУСА МТМ-10 В МАХАЛЛЕ ПАХТАЗОР, КФЙ УЗБЕКИСТАН,
(наименование работ и затрат, наименование объекта)

Основание:

№ п.п.	Шифр номера нормативов и коды ресурсов	Наименование работ и затрат	Единица измерения	Количество	
				на ед. измерения	по проектным данным
1	2	3	4	5	6
БАССЕЙН					
1	E0101-006-02 ДОП.3	РАЗРАБОТКА ГРУНТА В ОТВАЛ-В КОТЛОВАНАХ ОБЪЕМОМ ДО 500 МЗ, ЭКСКАВАТОРАМИ С КОВШОМ ВМЕСТИМОСТЬЮ 0,4 (0,35-0,45) МЗ, ГРУППА ГРУНТОВ: 2	1000МЗ	0,0230	
1.2	2262	ЭКСКАВАТОРЫ ОДНОКОВШОВЫЕ ДИЗЕЛЬНЫЕ НА ГУСЕНИЧНОМ ХОДУ ПРИ РАБОТЕ НА ДРУГИХ ВИДАХ СТРОИТЕЛЬСТВА (КРОМЕ ВОДОХОЗЯЙСТВЕННОГО) 0,4 МЗ	МАШ.-Ч	43,66	1,0042
2	E0102-057-02	РАЗРАБОТКА ГРУНТА ВРУЧНУЮ В ТРАНШЕЯХ ГЛУБИНОЙ ДО 2 М БЕЗ КРЕПЛЕНИЙ С ОТКОСАМИ, ГРУППА ГРУНТОВ 2	100МЗ	0,0200	
2.1	1	ЗАТРАТЫ ТРУДА РАБОЧИХ-СТРОИТЕЛЕЙ	ЧЕЛ.-Ч	154	3,08
3	E0601-024-03	УСТРОЙСТВО СТЕН ПОДВАЛОВ И ПОДПОРНЫХ СТЕН ЖЕЛЕЗОБЕТОННЫХ ВЫСОТОЙ ДО 3 М, ТОЛЩИНОЙ ДО 300 ММ В15	100МЗ	0,0468	
3.1	1	ЗАТРАТЫ ТРУДА РАБОЧИХ-СТРОИТЕЛЕЙ	ЧЕЛ.-Ч	1051,83	49,2256
3.4	403	ВИБРАТОРЫ ГЛУБИННЫЕ	МАШ.-Ч	53,55	2,5061
3.7	1571	ПИЛА ЭЛЕКТРИЧЕСКАЯ ЦЕПНАЯ	МАШ.-Ч	1,84	0,086112
3.8	2016	УСТАНОВКИ ДЛЯ СВАРКИ РУЧНОЙ ДУГОВОЙ (ПОСТОЯННОГО ТОКА)	МАШ.-Ч	83,3	3,8984
3.10	9219	ВОДА	МЗ	0,223	0,010436
3.11	30322	БОЛТЫ СТРОИТЕЛЬНЫЕ С ГАЙКАМИ И ШАЙБАМИ	Т	0,12	0,005616
3.12	30407	ГВОЗДИ СТРОИТЕЛЬНЫЕ	Т	0,086	0,004025
3.13	30652	ИЗВЕСТЬ СТРОИТЕЛЬНАЯ НЕГАШЕНАЯ КОМОВАЯ, СОРТ 1	Т	0,074	0,003463
3.14	35310	ЭЛЕКТРОДЫ ДИАМЕТРОМ 4 ММ Э42	Т	0,1	0,00468
3.15	36025	БРУСКИ ОБРЕЗНЫЕ ХВОЙНЫХ ПОРОД ДЛИНОЙ 4-6,5 М, ШИРИНОЙ 75-150 ММ, ТОЛЩИНОЙ 40-75 ММ, III СОРТА	МЗ	0,19	0,008892
3.16	36061	ДОСКИ ОБРЕЗНЫЕ ХВОЙНЫХ ПОРОД ДЛИНОЙ 4-6,5 М, ШИРИНОЙ 75-150 ММ, ТОЛЩИНОЙ 44 ММ И БОЛЕЕ, III СОРТА	МЗ	2,2	0,10296
3.18	45027	БЕТОН В15	МЗ	101,5	4,7502
3.19	51619	ЩИТЫ ИЗ ДОСОК ТОЛЩИНОЙ 25 ММ	М2	103	4,8204
4	E1101-014-01 МИНСТРОЙ РУЗ 05.01.21 N 9	УСТРОЙСТВО ПОЛОВ БЕТОННЫХ ТОЛЩИНОЙ 100 ММ В15	100М2	0,2880	
4.1	1	ЗАТРАТЫ ТРУДА РАБОЧИХ-СТРОИТЕЛЕЙ	ЧЕЛ.-Ч	30,3	8,7264
4.2	1381	КОМПЛЕКСЫ ВАКУУМНЫЕ ТИПА СО-177	МАШ.-Ч	11,02	3,1738
4.3	9219	ВОДА	МЗ	0,5	0,144
4.4	36114	ПИЛОМАТЕРИАЛЫ ХВОЙНЫХ ПОРОД ДОСКИ ОБРЕЗНЫЕ ДЛИНОЙ 2-3,75 М, ШИРИНОЙ 75-150 ММ, ТОЛЩИНОЙ 25 ММ IV СОРТА	МЗ	0,06	0,01728
4.5	45024	БЕТОН ТЯЖЕЛЫЙ МАРКА В15	МЗ	10,2	2,9376
5	E0601-001-20 ДОП.3	УСТРОЙСТВО ЛЕНТОЧНЫХ ФУНДАМЕНТОВ БЕТОННЫХ В15	100МЗ	0,0940	
5.1	1	ЗАТРАТЫ ТРУДА РАБОЧИХ-СТРОИТЕЛЕЙ	ЧЕЛ.-Ч	337,48	31,7231
5.4	403	ВИБРАТОРЫ ГЛУБИННЫЕ	МАШ.-Ч	16,78	1,5773
5.7	1571	ПИЛА ЭЛЕКТРИЧЕСКАЯ ЦЕПНАЯ	МАШ.-Ч	0,74	0,06956
5.9	9219	ВОДА	МЗ	0,283	0,026602
5.10	30407	ГВОЗДИ СТРОИТЕЛЬНЫЕ	Т	0,018	0,001692
5.11	30652	ИЗВЕСТЬ СТРОИТЕЛЬНАЯ НЕГАШЕНАЯ КОМОВАЯ, СОРТ 1	Т	0,025	0,00235
5.12	32524	КАТАНКА ГОРЯЧЕКАТАНАЯ В МОТКАХ ДИАМЕТРОМ 6,3-6,5 ММ	Т	0,028	0,002632
5.13	35516	РОГОЖА	М2	88,2	8,2908
5.14	36061	ДОСКИ ОБРЕЗНЫЕ ХВОЙНЫХ ПОРОД ДЛИНОЙ 4-6,5 М, ШИРИНОЙ 75-150 ММ, ТОЛЩИНОЙ 44 ММ И БОЛЕЕ, III СОРТА	МЗ	0,22	0,02068
5.15	45027	БЕТОН В15	МЗ	102	9,588
5.16	51619	ЩИТЫ ИЗ ДОСОК ТОЛЩИНОЙ 25 ММ	М2	44,8	4,2112
6	ЦЕНА	АРМОСЕТКА А111 Д 12ММ	Т	0,7950	
7	E1502-001-01	УЛУЧШЕННАЯ ШТУКАТУРКА ЦЕМЕНТНО-ИЗВЕСТКОВЫМ РАСТВОРОМ ПО КАМНЮ СТЕН	100М2	0,8956	
7.1	1	ЗАТРАТЫ ТРУДА РАБОЧИХ-СТРОИТЕЛЕЙ	ЧЕЛ.-Ч	70,88	63,4801
7.5	9219	ВОДА	МЗ	0,35	0,31346
7.6	12138	РАСТВОР ЦЕМЕНТНО-ИЗВЕСТКОВЫЙ 1:1:6	МЗ	1,89	1,6927
8	E4101-008-03	ОКРАСОЧНАЯ ИЗОЛЯЦИЯ ГОРИЗОНТАЛЬНОЙ БЕТОННОЙ ПОВЕРХНОСТИ ГОРЯЧИМ БИТУМОМ В ДВА СЛОЯ	100М2	0,8956	
8.1	1	ЗАТРАТЫ ТРУДА РАБОЧИХ-СТРОИТЕЛЕЙ	ЧЕЛ.-Ч	42,2	37,7943

1	2	3	4	5	6
8.2	913	КОТЛЫ БИТУМНЫЕ ПЕРЕДВИЖНЫЕ 400 Л	МАШ.-Ч	1,87	1,6748
8.3	30139	РАЗЖИЖЕННЫЙ БИТУМ РБ-1	Т	0,02	0,017912
8.4	44059	ВЕТОШЬ	КГ	0,3	0,26868
8.5	58675	ГОРЯЧИЙ БИТУМ	Т	0,21	0,188076
9	E1501-016-01 ДОП. 12 МИНСТРОЙ РУЗ N 519 ОТ 18.11.2019 Г.	НАРУЖНАЯ ОБЛИЦОВКА ПО БЕТОННОЙ ПОВЕРХНОСТИ КЕРАМИЧЕСКИМИ, БЕТОННЫМИ ИЛИ ЦЕМЕНТНЫМИ ОТДЕЛЬНЫМИ ПЛИТКАМИ НА ПОЛИМЕРЦЕМЕНТНОЙ МАСТИКЕ СТЕН И КОЛОНН	100M2	0,1376	
9.1	1	ЗАТРАТЫ ТРУДА РАБОЧИХ-СТРОИТЕЛЕЙ	ЧЕЛ.-Ч	117,52	16,1708
9.5	12217	РАСТВОР ГОТОВЫЙ ОТДЕЛОЧНЫЙ ТЯЖЕЛЫЙ, ЦЕМЕНТНЫЙ: 1:3	МЗ	1	0,1376
9.6	31071	ДИСПЕРСИЯ ПОЛИВИНИЛАЦЕТАТНАЯ ГОМОПОЛИМЕРНАЯ ГРУБОДИСПЕРСНАЯ ПЛАСТИФИЦИРОВАННАЯ (ЭМУЛЬСИЯ ПОЛИВИНИЛАЦЕТАТНАЯ)	Т	0,04	0,005504
9.7	44059	ВЕТОШЬ	КГ	0,5	0,0688
9.8	60135	ПЛИТКИ ФАСАДНЫЕ ПО ПРОЕКТУ	М2	100	13,76
10	E1101-028-03 МИНСТРОЙ РУЗ 05.01.21 N 9	УСТРОЙСТВО ПОКРЫТИЙ НА БИТУМНОЙ МАСТИКЕ ИЗ ПЛИТОК КЕРАМИЧЕСКИХ ОДНОЦВЕТНЫХ С КРАСИТЕЛЕМ ДЛЯ ПОЛОВ И СТУПЕНЕЙ	100M2	0,7580	
10.1	1	ЗАТРАТЫ ТРУДА РАБОЧИХ-СТРОИТЕЛЕЙ	ЧЕЛ.-Ч	128,76	97,6001
10.3	913	КОТЛЫ БИТУМНЫЕ ПЕРЕДВИЖНЫЕ 400 Л	МАШ.-Ч	3,7	2,8046
10.6	30003	АСБЕСТ ХРИЗОЛИТОВЫЙ МАРКИ П-3-50	Т	0,035	0,02653
10.7	30107	БИТУМЫ НЕФТЯНЫЕ СТРОИТЕЛЬНЫЕ КРОВЕЛЬНЫЕ, МАРОК: БНК-45/190, БНК-45/180	Т	0,31	0,23498
10.8	30732	ПЛИТКИ КЕРАМИЧЕСКИЕ ДЛЯ ПОЛОВ ГЛАДКИЕ НЕГЛАЗУРОВАННЫЕ ОДНОЦВЕТНЫЕ С КРАСИТЕЛЕМ КВАДРАТНЫЕ И ПРЯМОУГОЛЬНЫЕ	М2	102	77,316
10.9	34003	КЕРОСИН ДЛЯ ТЕХНИЧЕСКИХ ЦЕЛЕЙ МАРОК КТ-1, КТ-2	Т	0,05	0,0379
10.10	44622	ТАЛЬК МОЛОТЫЙ СОРТ 1	Т	0,035	0,02653
11	E0903-012-12	МОНТАЖ ОПОРНЫХ СТОЕК ДЛЯ ПРОЛЕТОВ ДО 24 М	Т	0,1220	
11.1	1	ЗАТРАТЫ ТРУДА РАБОЧИХ-СТРОИТЕЛЕЙ	ЧЕЛ.-Ч	6,59	0,80398
11.6	1513	ПРЕОБРАЗОВАТЕЛИ СВАРОЧНЫЕ С НОМИНАЛЬНЫМ СВАРОЧНЫМ ТОКОМ 315-500 А	МАШ.-Ч	0,09	0,01098
11.8	2577	АППАРАТЫ ДЛЯ ГАЗОВОЙ СВАРКИ И РЕЗКИ	МАШ.-Ч	2,24	0,27328
11.9	30322	БОЛТЫ СТРОИТЕЛЬНЫЕ С ГАЙКАМИ И ШАЙБАМИ	Т	0,004	0,000488
11.15	34241	КИСЛОРОД ТЕХНИЧЕСКИЙ ГАЗООБРАЗНЫЙ	МЗ	1,95	0,2379
11.16	35310	ЭЛЕКТРОДЫ ДИАМЕТРОМ 4 ММ Э42	Т	0,0004	0,000049
11.18	36023	ПИЛОМАТЕРИАЛЫ ХВОЙНЫХ ПОРОД ДРУСКИ ОБРЕЗНЫЕ ДЛИНОЙ 4-6,5 М, ШИРИНОЙ 75-150 ММ, ТОЛЩИНОЙ 40-75 ММ I СОРТА	МЗ	0,00103	0,000126
11.19	45077	ПРОПАН-БУТАН, СМЕСЬ ТЕХНИЧЕСКАЯ	КГ	0,59	0,07198
11.20	50756	ОТДЕЛЬНЫЕ КОНСТРУКТИВНЫЕ ЭЛЕМЕНТЫ ЗДАНИЙ И СООРУЖЕНИЙ С ПРЕОБЛАДАНИЕМ ГОРЯЧЕКАТАНЫХ ПРОФИЛЕЙ, СРЕДНЯЯ МАССА СБОРОЧНОЙ ЕДИНИЦЫ СВЫШЕ 0,4 ДО 0,5 Т	Т	0,005	0,00061
12	ЦЕНА	ПРОФИЛЬ 60X40	Т	0,1220	
13	E0903-030-01	МОНТАЖ ПЛОЩАДОК С НАСТИЛОМ И ОГРАЖДЕНИЕМ ИЗ ЛИСТОВОЙ, РИФЛЕНОЙ, ПРОСЕЧНОЙ И КРУГЛОЙ СТАЛИ	Т	0,4590	
13.1	1	ЗАТРАТЫ ТРУДА РАБОЧИХ-СТРОИТЕЛЕЙ	ЧЕЛ.-Ч	39,13	17,9607
13.3	514	ДОМКРАТЫ ГИДРАВЛИЧЕСКИЕ ГРУЗОПОДЪЕМНОСТЬЮ ДО 100 Т	МАШ.-Ч	3,46	1,5881
13.6	1147	МАШИНЫ ШЛИФОВАЛЬНЫЕ ЭЛЕКТРИЧЕСКИЕ	МАШ.-Ч	0,29	0,13311
13.7	1513	ПРЕОБРАЗОВАТЕЛИ СВАРОЧНЫЕ С НОМИНАЛЬНЫМ СВАРОЧНЫМ ТОКОМ 315-500 А	МАШ.-Ч	6,71	3,0799
13.10	2577	АППАРАТЫ ДЛЯ ГАЗОВОЙ СВАРКИ И РЕЗКИ	МАШ.-Ч	1,63	0,74817
13.11	30407	ГВОЗДИ СТРОИТЕЛЬНЫЕ	Т	0,00001	0,000005
13.16	34241	КИСЛОРОД ТЕХНИЧЕСКИЙ ГАЗООБРАЗНЫЙ	МЗ	1,37	0,62883
13.17	35312	ЭЛЕКТРОДЫ ДИАМЕТРОМ 4 ММ Э46	Т	0,004	0,001836
13.19	36023	ПИЛОМАТЕРИАЛЫ ХВОЙНЫХ ПОРОД ДРУСКИ ОБРЕЗНЫЕ ДЛИНОЙ 4-6,5 М, ШИРИНОЙ 75-150 ММ, ТОЛЩИНОЙ 40-75 ММ I СОРТА	МЗ	0,00103	0,000473
13.20	44897	ШЛИФКРУГИ	ШТ	0,07	0,03213
13.21	45077	ПРОПАН-БУТАН, СМЕСЬ ТЕХНИЧЕСКАЯ	КГ	0,41	0,18819
13.22	50756	ОТДЕЛЬНЫЕ КОНСТРУКТИВНЫЕ ЭЛЕМЕНТЫ ЗДАНИЙ И СООРУЖЕНИЙ С ПРЕОБЛАДАНИЕМ ГОРЯЧЕКАТАНЫХ ПРОФИЛЕЙ, СРЕДНЯЯ МАССА СБОРОЧНОЙ ЕДИНИЦЫ СВЫШЕ 0,1 ДО 0,5 Т	Т	0,001	0,000459
14	ЦЕНА	ПРОФИЛЬ 40X40	Т	0,4590	
ГЛАВНЫЙ КОРПУС					
15	E62-041-01	ОЧИСТКА ВРУЧНУЮ ПОВЕРХНОСТИ СТЕН ОТ ПЕРХЛОРВИНИЛОВЫХ И МАСЛЯНЫХ КРАСОК: С ЗЕМЛИ И ЛЕСОВ	100M2	1,8200	
15.1	1	ЗАТРАТЫ ТРУДА РАБОЧИХ-СТРОИТЕЛЕЙ	ЧЕЛ.-Ч	20,8	37,856
16	E1504-007-01 ДОП. 8	ОКРАСКА ВОДНО-ДИСПЕРСИОННЫМИ АКРИЛОВЫМИ СОСТАВАМИ УЛУЧШЕННАЯ ПО ШТУКАТУРКЕ СТЕН	100 М2 ОКРАШ ИВАЕМ ОЙ ПОВЕРХ НОСТИ	1,8200	
16.1	1	ЗАТРАТЫ ТРУДА РАБОЧИХ-СТРОИТЕЛЕЙ	ЧЕЛ.-Ч	43,56	79,2792

1	2	3	4	5	6
16.5	29165	КРАСКА ВОДНО-ДИСПЕРСИОННАЯ АКРИЛОВАЯ	T	0,03	0,0546
16.6	29166	ГРУНТОВКА НА АКРИЛОВОЙ ОСНОВЕ	T	0,02	0,0364
16.7	29168	ШПАТЛЕВКА ДЛЯ ВНУТРЕННИХ РАБОТ	T	0,051	0,09282
16.8	35538	ШКУРКА ШЛИФОВАЛЬНАЯ ДВУХСЛОЙНАЯ С ЗЕРНИСТОСТЬЮ 40/25	M2	0,84	1,5288
16.9	44059	ВЕТОШЬ	КГ	0,31	0,5642
17	E1101-028-03 МИНСТРОЙ РҮЗ 05.01.21 N 9	УСТРОЙСТВО ПОКРЫТИЙ НА БИТУМНОЙ МАСТИКЕ ИЗ ПЛИТОК КЕРАМИЧЕСКИХ ОДНОЦВЕТНЫХ С КРАСИТЕЛЕМ ДЛЯ ПОЛОВ	100M2	0,0800	
17.1	1	ЗАТРАТЫ ТРУДА РАБОЧИХ-СТРОИТЕЛЕЙ	ЧЕЛ.-Ч	128,76	10,3008
17.3	913	КОТЛЫ БИТУМНЫЕ ПЕРЕДВИЖНЫЕ 400 Л	МАШ.-Ч	3,7	0,296
17.6	30003	АСБЕСТ ХРИЗОЛИТОВЫЙ МАРКИ П-3-50	T	0,035	0,0028
17.7	30107	БИТУМЫ НЕФТЯНЫЕ СТРОИТЕЛЬНЫЕ КРОВЕЛЬНЫЕ, МАРОК: БНК-45/190, БНК-45/180	T	0,31	0,0248
17.8	30732	ПЛИТКИ КЕРАМИЧЕСКИЕ ДЛЯ ПОЛОВ ГЛАДКИЕ НЕГЛАЗУРОВАННЫЕ ОДНОЦВЕТНЫЕ С КРАСИТЕЛЕМ КВАДРАТНЫЕ И ПРЯМОУГОЛЬНЫЕ	M2	102	8,16
17.9	34003	КЕРОСИН ДЛЯ ТЕХНИЧЕСКИХ ЦЕЛЕЙ МАРОК КТ-1, КТ-2	T	0,05	0,004
17.10	44622	ТАЛК МОЛОТЫЙ СОРТ 1	T	0,035	0,0028
18	E1501-090-01 ДОП. 2	ОБЛИЦОВКА СТЕН ГЛАЗУРОВАННОЙ ПЛИТКОЙ С ПРИМЕНЕНИЕМ ФУГОМАССЫ НА ЗАПОЛНЕНИЕ ШВОВ БЕЗ УСТАНОВКИ ПЛИТОК ТУАЛЕТНОГО ГАРНИТУРА ПО КИРПИЧУ И БЕТОНУ	100M2	0,0800	
18.1	1	ЗАТРАТЫ ТРУДА РАБОЧИХ-СТРОИТЕЛЕЙ	ЧЕЛ.-Ч	201,14	16,0912
18.5	9219	ВОДА	M3	0,465	0,0372
18.6	12217	РАСТВОР ГОТОВЫЙ ОТДЕЛОЧНЫЙ ТЯЖЕЛЫЙ, ЦЕМЕНТНЫЙ: 1:3	M3	1,5	0,12
18.7	29124	ФУГОМАССА	T	0,04	0,0032
18.8	35510	ОПИЛКИ ДРЕВЕСНЫЕ	M3	0,1	0,008
18.9	44059	ВЕТОШЬ	КГ	0,5	0,04
18.10	44356	ПЛИТКИ РЯДОВЫЕ	M2	100	8
19	E1507-017-04 ДОП. 12 МИНСТРОЙ РҮЗ N 519 ОТ 18.11.2019 Г.	ОБЛИЦОВКА ПОТОЛКА ДЕКОРАТИВНЫМИ ПЛАСТИКОВЫМИ ПАНЕЛЯМИ С УСТРОЙСТВОМ С КАРКАСА БЕЗ ОТНОСА ОТ ПОТОЛКА	100M2	0,0800	
19.1	1	ЗАТРАТЫ ТРУДА РАБОЧИХ-СТРОИТЕЛЕЙ	ЧЕЛ.-Ч	155,3	12,424
19.3	521	ДРЕЛИ ЭЛЕКТРИЧЕСКИЕ	МАШ.-Ч	3,21	0,2568
19.4	1523	ПИЛЫ ДИСКОВЫЕ ЭЛЕКТРИЧЕСКИЕ	МАШ.-Ч	0,55	0,044
19.6	30099	ПОКОВКИ ИЗ КВАДРАТНЫХ ЗАГОТОВОК МАССОЙ 1.8 КГ	КГ	1,2	0,096
19.7	30407	ГВОЗДИ СТРОИТЕЛЬНЫЕ	T	0,001	0,00008
19.8	35454	БРУС ДЕРЕВЯННЫЙ	M3	0,41	0,0328
19.9	40955	БОЛТЫ АНКЕРНЫЕ С ГАЙКАМИ	T	0,0028	0,000224
19.10	43960	ПАНЕЛИ ОБЛИЦОВОЧНЫЕ ПЛАСТИКОВЫЕ	M2	105	8,4
19.11	45401	ГВОЗДИ ОТДЕЛОЧНЫЕ	T	0,0021	0,000168
20	E1101-014-01 МИНСТРОЙ РҮЗ 05.01.21 N 9	УСТРОЙСТВО ПОЛОВ БЕТОННЫХ ТОЛЩИНОЙ 100 ММ В15	100M2	0,1400	
20.1	1	ЗАТРАТЫ ТРУДА РАБОЧИХ-СТРОИТЕЛЕЙ	ЧЕЛ.-Ч	30,3	4,242
20.2	1381	КОМПЛЕКСЫ ВАКУУМНЫЕ ТИПА СО-177	МАШ.-Ч	11,02	1,5428
20.3	9219	ВОДА	M3	0,5	0,07
20.4	36114	ПИЛОМАТЕРИАЛЫ ХВОЙНЫХ ПОРОД ДОСКИ ОБРЕЗНЫЕ ДЛИНОЙ 2-3,75 М, ШИРИНОЙ 75-150 ММ, ТОЛЩИНОЙ 25 ММ IV СОРТА	M3	0,06	0,0084
20.5	45024	БЕТОН ТЯЖЕЛЫЙ МАРКА В15	M3	10,2	1,428
21	E0102-057-02	РАЗРАБОТКА ГРУНТА ВРУЧНУЮ В ТРАНШЕЯХ ГЛУБИНОЙ ДО 2 М БЕЗ КРЕПЛЕНИЙ С ОТКОСАМИ, ГРУППА ГРУНТОВ 2	100M3	0,3100	
21.1	1	ЗАТРАТЫ ТРУДА РАБОЧИХ-СТРОИТЕЛЕЙ	ЧЕЛ.-Ч	154	47,74
22	E0102-061-01	ЗАСЫПКА ВРУЧНУЮ ТРАНШЕЙ, ПАЗУХ КОТЛОВАНОВ И ЯМ, ГРУППА ГРУНТОВ 1	100M3	0,3100	
22.1	1	ЗАТРАТЫ ТРУДА РАБОЧИХ-СТРОИТЕЛЕЙ	ЧЕЛ.-Ч	88,5	27,435
23	E2201-021-01	УКЛАДКА ТРУБОПРОВОДОВ ИЗ ПОЛИЭТИЛЕНОВЫХ ТРУБ ДИАМЕТРОМ 32 ММ	КМ	0,0620	
23.1	1	ЗАТРАТЫ ТРУДА РАБОЧИХ-СТРОИТЕЛЕЙ	ЧЕЛ.-Ч	173	10,726
23.3	116	АГРЕГАТЫ ДЛЯ СВАРКИ ПОЛИЭТИЛЕНОВЫХ ТРУБ	МАШ.-Ч	20,3	1,2586
23.7	2700	УСТАНОВКИ ДЛЯ ГИДРАВЛИЧЕСКИХ ИСПЫТАНИЙ ТРУБОПРОВОДОВ, ДАВЛЕНИЕ НАГНЕТАНИЯ НИЗКОЕ 0,1 (1) МПА (КГ/СМ ²), ВЫСОКОЕ 10 (100) МПА (КГ/СМ ²) ПРИ РАБОТЕ ОТ ПЕРЕДВИЖНЫХ ЭЛЕКТРОСТАНЦИЙ	МАШ.-Ч	8	0,496
23.8	9219	ВОДА	M3	5	0,31
23.9	31929	ТОЛЬ С КРУПНОЗЕРНИСТОЙ ПОСЫПКОЙ ГИДРОИЗОЛЯЦИОННЫЙ МАРКИ ТГ-350	M2	0,16	0,00992
23.10	45086	ТРУБЫ ПОЛИЭТИЛЕНОВЫЕ ТИП I И ДИАМЕТР 32ММ	M	1010	62,62
24	ЦЕНА	ВЕНТИЛЬ Д 32ММ	ШТ	2,0000	
25	E2203-002-01	УСТАНОВКА ПОЛИЭТИЛЕНОВЫХ ФАСОННЫХ ЧАСТЕЙ ОТВОДОВ, КОЛЕН, ПАТРУБКОВ, ПЕРЕХОДОВ	10ШТ	0,4000	
25.1	1	ЗАТРАТЫ ТРУДА РАБОЧИХ-СТРОИТЕЛЕЙ	ЧЕЛ.-Ч	4,14	1,656
25.3	116	АГРЕГАТЫ ДЛЯ СВАРКИ ПОЛИЭТИЛЕНОВЫХ ТРУБ	МАШ.-Ч	2,6	1,04
26	ЦЕНА	ОТВОД 90ГРАД Д 32ММ	ШТ	4,0000	

1	2	3	4	5	6
27	E1701-009- 22МИНСТРОЙ РУЗ 05.01.21 N 2	УСТАНОВКА ТРАПОВ ДИАМЕТРОМ 50 ММ	10КОМ ПЛ.	0,2000	
27.1	1	ЗАТРАТЫ ТРУДА РАБОЧИХ-СТРОИТЕЛЕЙ	ЧЕЛ.-Ч	5,06	1,012
27.5	34551	ЦЕМЕНТ ГИПСОГЛИНОЗЕМИСТЫЙ РАСШИРЯЮЩИЙСЯ	Т	0,002	0,0004
27.6	444279	ТРАПЫ ДИАМЕТРОМ ДО 50 ММ ПО ПРОЕКТУ	КОМПЛ	10	2
28	E2201-011-01	УКЛАДКА СТАЛЬНЫХ ВОДОПРОВОДНЫХ ТРУБ С ГИДРАВЛИЧЕСКИМ ИСПЫТАНИЕМ ДИАМЕТРОМ 50 ММ	КМ	0,0020	
28.1	1	ЗАТРАТЫ ТРУДА РАБОЧИХ-СТРОИТЕЛЕЙ	ЧЕЛ.-Ч	253	0,506
28.3	126	АГРЕГАТЫ СВАРОЧНЫЕ ДВУХПОСТОВЫЕ ДЛЯ РУЧНОЙ СВАРКИ НА ТРАКТОРЕ 79 КВТ (108 Л.С.)	МАШ.-Ч	11,18	0,02236
28.4	270	БУЛЬДОЗЕРЫ ПРИ РАБОТЕ НА СООРУЖЕНИИ МАГИСТРАЛЬНЫХ ТРУБОПРОВОДОВ 96 (130) КВТ (Л.С.)	МАШ.-Ч	0,88	0,00176
28.5	1147	МАШИНЫ ШЛИФОВАЛЬНЫЕ ЭЛЕКТРИЧЕСКИЕ	МАШ.-Ч	8,26	0,01652
28.7	1959	УСТАНОВКИ ДЛЯ ПОДОГРЕВА СТЫКОВ	МАШ.-Ч	0,58	0,00116
28.10	2700	УСТАНОВКИ ДЛЯ ГИДРАВЛИЧЕСКИХ ИСПЫТАНИЙ ТРУБОПРОВОДОВ, ДАВЛЕНИЕ НАГНЕТАНИЯ НИЗКОЕ 0,1 (1) МПА (КГС/СМ2), ВЫСОКОЕ 10 (100) МПА (КГС/СМ2) ПРИ РАБОТЕ ОТ ПЕРЕДВИЖНЫХ ЭЛЕКТРОСТАНЦИЙ	МАШ.-Ч	8	0,016
28.11	9219	ВОДА	МЗ	4	0,008
28.12	35310	ЭЛЕКТРОДЫ ДИАМЕТРОМ 4 ММ Э42	Т	0,02	0,00004
28.13	36025	БРУСКИ ОБРЕЗНЫЕ ХВОЙНЫХ ПОРОД ДЛИНОЙ 4-6,5 М, ШИРИНОЙ 75-150 ММ, ТОЛЩИНОЙ 40-75 ММ, III СОРТА	МЗ	0,18	0,00036
28.14	43260	ТРУБЫ СТАЛЬНЫЕ МАРКА И ДИАМЕТР 32ММ	М	1004	2,008
28.15	44897	ШЛИФКРУГИ	ШТ	0,83	0,00166
29	E1101-002-04 МИНСТРОЙ РУЗ 05.01.21 N 9	УСТРОЙСТВО ПОДСТИЛАЮЩИХ СЛОЕВ ЩЕБЕНОЧНЫХ	МЗ	7,8000	
29.1	1	ЗАТРАТЫ ТРУДА РАБОЧИХ-СТРОИТЕЛЕЙ	ЧЕЛ.-Ч	2,5	19,5
29.4	660	КОМПРЕССОРЫ ПЕРЕДВИЖНЫЕ С ДВИГАТЕЛЕМ ВНУТРЕННЕГО СГОРАНИЯ ДАВЛЕНИЕМ ДО 686 КПА (7 АТМ.) 5 МЗ/МИН	МАШ.-Ч	0,46	3,588
29.5	1866	ТРАМБОВКИ ПНЕВМАТИЧЕСКИЕ	МАШ.-Ч	0,93	7,254
29.6	9219	ВОДА	МЗ	0,15	1,17
29.7	14352	КАМЕННАЯ МЕЛОЧЬ МАРКИ 300	МЗ	0,11	0,858
29.8	45050	ЩЕБЕНЬ ИЗ ПРИРОДНОГО КАМНЯ ДЛЯ СТРОИТЕЛЬНЫХ РАБОТ ФРАКЦИИ 5-10 ММ	МЗ	0,1	0,78
29.9	45051	ЩЕБЕНЬ ИЗ ПРИРОДНОГО КАМНЯ ДЛЯ СТРОИТЕЛЬНЫХ РАБОТ ФРАКЦИИ 10-20 ММ	МЗ	0,09	0,702
29.10	45053	ЩЕБЕНЬ ИЗ ПРИРОДНОГО КАМНЯ ДЛЯ СТРОИТЕЛЬНЫХ РАБОТ ФРАКЦИИ 40-70 ММ	МЗ	1	7,8
30	E1101-025-01 МИНСТРОЙ РУЗ 05.01.21 N 9	УСТРОЙСТВО ПОКРЫТИЙ ИЗ БРУСЧАТКИ ПО ГОТОВОМУ ПОДСТИЛАЮЩЕМУ СЛОЮ С ЗАПОЛНЕНИЕМ ШВОВ ПЕСКОМ	100М2	2,6000	
30.1	1	ЗАТРАТЫ ТРУДА РАБОЧИХ-СТРОИТЕЛЕЙ	ЧЕЛ.-Ч	94,8	246,48
30.4	9203	БРУСЧАТКА	М2	100	260
30.5	9219	ВОДА	МЗ	2,5	6,5
30.6	45049	ПЕСОК ДЛЯ СТРОИТЕЛЬНЫХ РАБОТ ПРИРОДНЫЙ	МЗ	0,43	1,118
30	ЦЕНА	ЛОТОК ДЛЯ БРУСЧАТКИ	М	82,0000	
32	E1101-014-01 МИНСТРОЙ РУЗ 05.01.21 N 9	УСТРОЙСТВО ПОЛОВ БЕТОННЫХ ТОЛЩИНОЙ 100 ММ В15	100М2	0,8100	
32.1	1	ЗАТРАТЫ ТРУДА РАБОЧИХ-СТРОИТЕЛЕЙ	ЧЕЛ.-Ч	30,3	24,543
32.2	1381	КОМПЛЕКСЫ ВАКУУМНЫЕ ТИПА СО-177	МАШ.-Ч	11,02	8,9262
32.3	9219	ВОДА	МЗ	0,5	0,405
32.4	36114	ПИЛОМАТЕРИАЛЫ ХВОЙНЫХ ПОРОД ДОСКИ ОБРЕЗНЫЕ ДЛИНОЙ 2-3,75 М, ШИРИНОЙ 75-150 ММ, ТОЛЩИНОЙ 25 ММ IV СОРТА	МЗ	0,06	0,0486
32.5	45024	БЕТОН ТЯЖЕЛЫЙ МАРКА В15	МЗ	10,2	8,262
33	E1101-002-04 МИНСТРОЙ РУЗ 05.01.21 N 9	УСТРОЙСТВО ПОДСТИЛАЮЩИХ СЛОЕВ ЩЕБЕНОЧНЫХ	МЗ	4,0500	
33.1	1	ЗАТРАТЫ ТРУДА РАБОЧИХ-СТРОИТЕЛЕЙ	ЧЕЛ.-Ч	2,5	10,125
33.2	660	КОМПРЕССОРЫ ПЕРЕДВИЖНЫЕ С ДВИГАТЕЛЕМ ВНУТРЕННЕГО СГОРАНИЯ ДАВЛЕНИЕМ ДО 686 КПА (7 АТМ.) 5 МЗ/МИН	МАШ.-Ч	0,46	1,863
33.3	1866	ТРАМБОВКИ ПНЕВМАТИЧЕСКИЕ	МАШ.-Ч	0,93	3,7665
33.4	9219	ВОДА	МЗ	0,15	0,6075
33.5	14352	КАМЕННАЯ МЕЛОЧЬ МАРКИ 300	МЗ	0,11	0,4455
33.6	45050	ЩЕБЕНЬ ИЗ ПРИРОДНОГО КАМНЯ ДЛЯ СТРОИТЕЛЬНЫХ РАБОТ ФРАКЦИИ 5-10 ММ	МЗ	0,1	0,405
33.7	45051	ЩЕБЕНЬ ИЗ ПРИРОДНОГО КАМНЯ ДЛЯ СТРОИТЕЛЬНЫХ РАБОТ ФРАКЦИИ 10-20 ММ	МЗ	0,09	0,3645
33.8	45053	ЩЕБЕНЬ ИЗ ПРИРОДНОГО КАМНЯ ДЛЯ СТРОИТЕЛЬНЫХ РАБОТ ФРАКЦИИ 40-70 ММ	МЗ	1	4,05
Итого по локальной ресурсной ведомости:					

1	2	3	4	5	6	
ТРУДОВЫЕ РЕСУРСЫ						
1	1	ЗАТРАТЫ ТРУДА РАБОЧИХ-СТРОИТЕЛЕЙ	ЧЕЛ.-Ч	876,48128	29659,19	25 995 725
СТРОИТЕЛЬНЫЕ МАШИНЫ И МЕХАНИЗМЫ						
4	116	АГРЕГАТЫ ДЛЯ СВАРКИ ПОЛИЭТИЛЕНОВЫХ ТРУБ	МАШ.-Ч	2,2986	10891	25 034
5	126	АГРЕГАТЫ СВАРОЧНЫЕ ДВУХПОСТОВЫЕ ДЛЯ РУЧНОЙ СВАРКИ НА ТРАКТОРЕ 79 КВТ (108 Л.С.)	МАШ.-Ч	0,02236	102586	2 294
6	270	БУЛЬДОЗЕРЫ ПРИ РАБОТЕ НА СООРУЖЕНИИ МАГИСТРАЛЬНЫХ ТРУБОПРОВОДОВ 96 (130) КВТ (Л.С.)	МАШ.-Ч	0,00176	143820	253
7	403	ВИБРАТОРЫ ГЛУБИННЫЕ	МАШ.-Ч	4,0834	1081	4 414
8	514	ДОМКРАТЫ ГИДРАВЛИЧЕСКИЕ ГРУЗОПОДЪЕМНОСТЬЮ ДО 100 Т	МАШ.-Ч	1,5881	1200	1 906
9	521	ДРЕЛИ ЭЛЕКТРИЧЕСКИЕ	МАШ.-Ч	0,2568	950	244
10	660	КОМПРЕССОРЫ ПЕРЕДВИЖНЫЕ С ДВИГАТЕЛЕМ ВНУТРЕННЕГО СГОРАНИЯ ДАВЛЕНИЕМ ДО 686 КПА (7 АТМ.) 5 МЗ/МИН	МАШ.-Ч	5,451	76681	417 988
15	913	КОТЛЫ БИТУМНЫЕ ПЕРЕДВИЖНЫЕ 400 Л	МАШ.-Ч	4,7754	3164	15 109
17	1147	МАШИНЫ ШЛИФОВАЛЬНЫЕ ЭЛЕКТРИЧЕСКИЕ	МАШ.-Ч	0,14963	1327	199
18	1381	КОМПЛЕКСЫ ВАКУУМНЫЕ ТИПА СО-177	МАШ.-Ч	13,6428	4200	57 300
19	1513	ПРЕОБРАЗОВАТЕЛИ СВАРОЧНЫЕ С НОМИНАЛЬНЫМ СВАРОЧНЫМ ТОКОМ 315-500 А	МАШ.-Ч	3,09088	11102	34 315
21	1523	ПИЛЫ ДИСКОВЫЕ ЭЛЕКТРИЧЕСКИЕ	МАШ.-Ч	0,044	916	40
22	1571	ПИЛА ЭЛЕКТРИЧЕСКАЯ ЦЕПНАЯ	МАШ.-Ч	0,155672	916	143
24	1886	ТРАМБОВКИ ПНЕВМАТИЧЕСКИЕ	МАШ.-Ч	11,0205	862	9 500
26	1959	УСТАНОВКИ ДЛЯ ПОДОГРЕВА СТЫКОВ	МАШ.-Ч	0,00116	19103	22
27	2016	УСТАНОВКИ ДЛЯ СВАРКИ РУЧНОЙ ДУГОВОЙ (ПОСТОЯННОГО ТОКА)	МАШ.-Ч	3,8984	4656	18 151
28	2262	ЭКСКАВАТОРЫ ОДНОКОВШОВЫЕ ДИЗЕЛЬНЫЕ НА ГУСЕНИЧНОМ ХОДУ ПРИ РАБОТЕ НА ДРУГИХ ВИДАХ СТРОИТЕЛЬСТВА (КРОМЕ ВОДОХОЗЯЙСТВЕННОГО) 0,4 МЗ	МАШ.-Ч	1,0042	101890	102 318
32	2577	АППАРАТЫ ДЛЯ ГАЗОВОЙ СВАРКИ И РЕЗКИ	МАШ.-Ч	1,02145	1077	1 100
34	2780	УСТАНОВКИ ДЛЯ ГИДРАВЛИЧЕСКИХ ИСПЫТАНИЙ ТРУБОПРОВОДОВ, ДАВЛЕНИЕ НАГНЕТАНИЯ НИЗКОЕ 0,1 (1) МПА (КГС/СМ2), ВЫСОКОЕ 10 (100) МПА (КГС/СМ2) ПРИ РАБОТЕ ОТ ПЕРЕДВИЖНЫХ ЭЛЕКТРОСТАНЦИЙ	МАШ.-Ч	0,512	2291	1 173
ИТОГО			СУМ			691 502
МАТЕРИАЛЬНЫЕ РЕСУРСЫ						
35	4203	БРУСЧАТКА	М2	260	60000	15 600 000
36	4219	ВОДА	М3	9,602198		-
37	12138	РАСТВОР ЦЕМЕНТНО-ИЗВЕСТКОВЫЙ 1:1:6	М3	1,6927	320000	541 664
38	12217	РАСТВОР ГОТОВЫЙ ОТДЕЛОЧНЫЙ ТЯЖЕЛЫЙ, ЦЕМЕНТНЫЙ: 1:3	М3	0,2576	420000	108 192
39	14252	КАМЕННАЯ МЕЛОЧЬ МАРКИ 300	М3	1,3035	52000	67 782
40	29124	ФУГОМАССА	Т	0,0032	890000	2 848
41	29165	КРАСКА ВОДНО-ДИСПЕРСИОННАЯ АКРИЛОВАЯ	Т	0,0546	9500000	518 700
42	29166	ГРУНТОВКА НА АКРИЛОВОЙ ОСНОВЕ	Т	0,0364	12500000	455 000
43	29168	ШПАТЛЕВКА ДЛЯ ВНУТРЕННИХ РАБОТ	Т	0,09282	1050000	97 461
44	30863	АСБЕСТ ХРИЗОЛИТОВЫЙ МАРКИ П-3-50	Т	0,02933	880000	25 810
45	30889	ПОКОВКИ ИЗ КВАДРАТНЫХ ЗАГОТОВОК МАССОЙ 1,8 КГ	КГ	0,096	3500	336
46	31117	БИТУМЫ НЕФТЯНЫЕ СТРОИТЕЛЬНЫЕ КРОВЕЛЬНЫЕ, МАРОК: БНК-45/190, БНК-45/180	Т	0,25978	5500000	1 428 790
47	31139	РАЗЖИЖЕННЫЙ БИТУМ РБ-1	Т	0,017912	4500000	80 604
48	31522	БОЛТЫ СТРОИТЕЛЬНЫЕ С ГАЙКАМИ И ШАЙБАМИ	Т	0,006104	25000000	152 600
49	31407	ГВОЗДИ СТРОИТЕЛЬНЫЕ	Т	0,005802	15000000	87 030
50	31652	ИЗВЕСТЬ СТРОИТЕЛЬНАЯ НЕГАШЕНАЯ КОМОВАЯ, СОРТ 1	Т	0,005813	880000	5 115
51	31732	ПЛИТКИ КЕРАМИЧЕСКИЕ ДЛЯ ПОЛОВ ГЛАДКИЕ НЕГЛАЗУРОВАННЫЕ ОДНОЦВЕТНЫЕ С КРАСИТЕЛЕМ КВАДРАТНЫЕ И ПРЯМОУГОЛЬНЫЕ	М2	85,476	54000	4 615 704
52	31871	ДИСПЕРСИЯ ПОЛИВИНИЛАЦЕТАТНО-ГОМОПОЛИМЕРНАЯ ГРУБОДИСПЕРСНАЯ ПЛАСТИФИЦИРОВАННАЯ (ЭМУЛЬСИЯ ПОЛИВИНИЛАЦЕТАТНАЯ)	Т	0,005504	9500000	52 288
55	31929	ТОЛЬ С КРУПНОЗЕРНИСТОЙ ПОСЫПКОЙ ГИДРОИЗОЛЯЦИОННЫЙ МАРКИ ТГ-350	М2	0,00992	6500	64
56	32524	КАТАНКА ГОРЯЧЕКАТАНАЯ В МОТКАХ ДИАМЕТРОМ 6,3-6,5 ММ	Т	0,002632	7500000	19 740
58	34803	КЕРОСИН ДЛЯ ТЕХНИЧЕСКИХ ЦЕЛЕЙ МАРОК КТ-1, КТ-2	Т	0,0419	2100000	87 990
59	34841	КИСЛОРОД ТЕХНИЧЕСКИЙ ГАЗООБРАЗНЫЙ	М3	0,86673	10200	8 841
60	34951	ЦЕМЕНТ ГИПСОГЛИНОЗЕМИСТЫЙ РАСШИРЯЮЩИЙСЯ	Т	0,0004	850000	340
61	35110	ЭЛЕКТРОДЫ ДИАМЕТРОМ 4 ММ Э42	Т	0,004769	15500000	73 920
62	35112	ЭЛЕКТРОДЫ ДИАМЕТРОМ 4 ММ Э46	Т	0,001836	15500000	28 458
63	35454	БРУС ДЕРЕВЯННЫЙ	М3	0,0328	3100000	101 680
65	35510	ОПИЛКИ ДРЕВЕСНЫЕ	М3	0,008	41000	328
66	35516	РОГОЖА	М2	8,2908	3000	24 872
67	35538	ШКУРКА ШЛИФОВАЛЬНАЯ ДВУХСЛОЙНАЯ С ЗЕРНИСТОСТЬЮ 40/25	М2	1,5288	21000	32 105
68	36823	ПИЛОМАТЕРИАЛЫ ХВОЙНЫХ ПОРОД ДРУСКИ ОБРЕЗНЫЕ ДЛИНОЙ 4-6,5 М, ШИРИНОЙ 75-150 ММ, ТОЛЩИНОЙ 40-75 ММ I СОРТА	М3	0,000599	3100000	1 857
69	36825	БРУСКИ ОБРЕЗНЫЕ ХВОЙНЫХ ПОРОД ДЛИНОЙ 4-6,5 М, ШИРИНОЙ 75-150 ММ, ТОЛЩИНОЙ 40-75 ММ, III СОРТА	М3	0,009252	3100000	28 681
70	36861	ДОСКИ ОБРЕЗНЫЕ ХВОЙНЫХ ПОРОД ДЛИНОЙ 4-6,5 М, ШИРИНОЙ 75-150 ММ, ТОЛЩИНОЙ 44 ММ И БОЛЕЕ, III СОРТА	М3	0,12364	3100000	383 284
71	36114	ПИЛОМАТЕРИАЛЫ ХВОЙНЫХ ПОРОД ДОСКИ ОБРЕЗНЫЕ ДЛИНОЙ 2-3,75 М, ШИРИНОЙ 75-150 ММ, ТОЛЩИНОЙ 25 ММ IV СОРТА	М3	0,07428	3100000	230 268
72	40925	БОЛТЫ АНКЕРНЫЕ С ГАЙКАМИ	Т	0,000224	25000000	5 600
73	40280	ТРУБЫ СТАЛЬНЫЕ МАРКА И ДИАМЕТР 32ММ	М	2,008	35652,3	71 590
74	40960	ПАНЕЛИ ОБЛИЦОВОЧНЫЕ ПЛАСТИКОВЫЕ	М2	8,4	21200	178 080
76	44029	ВЕТОШЬ	КГ	0,94168	2000	1 883

1	2	3	4	5	6	
77	44356	ПЛИТКИ РЯДОВЫЕ	M2	8	68000	544 000
78	44622	ТАЛЬК МОЛОТЫЙ СОРТ 1	T	0,02933	850000	24 931
79	44897	ШЛИФКРУГИ	ШТ	0,03379	16500	558
80	45024	БЕТОН ТЯЖЕЛЫЙ МАРКА В15	M3	12,6276	475000	5 998 110
81	45027	БЕТОН В15	M3	14,3382	505000	7 240 791
82	45049	ПЕСОК ДЛЯ СТРОИТЕЛЬНЫХ РАБОТ ПРИРОДНЫЙ	M3	1,118	84550	94 527
83	45050	ЩЕБЕНЬ ИЗ ПРИРОДНОГО КАМНЯ ДЛЯ СТРОИТЕЛЬНЫХ РАБОТ ФРАКЦИИ 5-10 ММ	M3	1,185	62000	73 470
84	45051	ЩЕБЕНЬ ИЗ ПРИРОДНОГО КАМНЯ ДЛЯ СТРОИТЕЛЬНЫХ РАБОТ ФРАКЦИИ 10-20 ММ	M3	1,0665	62000	66 123
85	45053	ЩЕБЕНЬ ИЗ ПРИРОДНОГО КАМНЯ ДЛЯ СТРОИТЕЛЬНЫХ РАБОТ ФРАКЦИИ 40-70 ММ	M3	11,85	62000	734 700
86	45077	ПРОФИЛЬ ДИАМЕТР 32ММ	КГ	0,26017	10200	2 654
87	45086	ПРОФИЛЬ ДИАМЕТР 32ММ	M	62,62	18010	1 127 786
88	45401	ПРОФИЛЬ ДИАМЕТР 32ММ	T	0,000168	15000000	2 520
89	50756	ПРОФИЛЬ ДИАМЕТР 32ММ	T	0,001069	7100000	7 590
90	51619	ПЛИТКА ПЕЧАТНАЯ ТЯЖЕЛЫЙ 25 ММ	M2	9,0316	39000	352 232
92	58675	ПЛИТКА ПЕЧАТНАЯ ТЯЖЕЛЫЙ	T	0,188076	5500000	1 034 418
93	60135	ПЛИТКА ПЕЧАТНАЯ ТЯЖЕЛЫЙ	M2	13,76	62000	853 120
96	444279	ПЛИТКА ПЕЧАТНАЯ ТЯЖЕЛЫЙ	КОМПЛ	2	88000	176 000
97	ЦЕНА	АРМОСТАЛЬ Д 20ММ	T	0,7950	7100000	5 644 500
98	ЦЕНА	ЛОТК Д 100ММ	M	82,0000	55000	4 510 000
99	ЦЕНА	ОТВОД 90ГРАД Д 100ММ	ШТ	4,0000	2150	8 600
100	ЦЕНА	ВЕНТИЛЬ Д 100ММ	ШТ	2,0000	29570	59 140
101	ЦЕНА	ПРОФИЛЬ 40x40	T	0,4590	8500000	3 901 500
102	ЦЕНА	ПРОФИЛЬ 60x40	T	0,1220	9500000	1 159 000
		ИТОГО	СУМ			58 735 775
		ЗАТРАТЫ ТРУДА РАБОЧИХ	СУМ			25 995 725
		МАШИНЫ И МЕХАНИЗМЫ	СУМ			691 502
		СТРОИТЕЛЬНЫЕ МАТЕРИАЛЫ	СУМ			58 735 775
		ТРАНСПОРТНЫЕ РАСХОДЫ 3%	СУМ			1 762 073
		ИТОГО ПРЯМЫЕ ЗАТРАТЫ ПО ФАЗДЕЛАМ	СУМ			87 185 075
		ПРОЧИЕ ЗАТРАТЫ ПОДРЯДЧИКА 22,82%	СУМ			19 895 634
		ВСЕГО	СУМ			107 080 710
		НАЛОГ НА НДС 15%	СУМ			16 062 106
		ВСЕГО	СУМ			123 142 816

СОСТАВИЛА

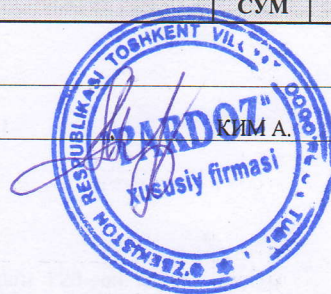



№ 4589-695e-dc04-3312-9a69-3572-2747
Ҳужжат яратилинган сана: 2020-06-07
Ариза рақами: 19489886

Ҳужжат берилган: "PARDOZ" XUSUSIY FIRMASI
Қабул қилувчининг идентификация рақами: 200567095

Архитектура-шаҳарсозлик ҳужжатларини ишлаб чиқиш фаолиятини амалга ошириш учун ЛИЦЕНЗИЯ

"PARDOZ" XUSUSIY FIRMASIGA объектларнинг мураккаблик тоифалари классификатори бўйича II тоифадаги объектлар учун қуйидаги:
Тулиқ комплексда лойиҳалаш бўйича фаолият турлари. А гуруҳи Уй-жой-хўжалик қурилиши учун объектлар ва комплекслар лойиҳа-смета ҳужжатларини яратиш, шу жумладан уларнинг муҳандислик тармоқлари ва тизимларини лойиҳалаштириш фаолият тур(-лар)и билан шуғулланишга лицензия берилди.

Лицензия берилган сана: 07-06-2020 йил

Лицензия рақами: АЛ-000786

Солиқ тўловчининг идентификация рақами (СТИР): 200567095

Юридик шахснинг почта манзили: OQQO'RG'ON TUMANI NAVOIY KO'CHASI 19-UY

Лицензия амал қилиш муддати чекланмаган.

ТУРСУНОВ АСКАР ШЕРАЛИЕВИЧ

Маъмур ҳужжат Вазирлар Маҳкамасининг 2017 йил 15 сентябрдаги 728-сон қарори билан тасдиқланган Ўзбекистон Республикаси Ягона интерактив давлат хизматлари портали бўлимидаги низомига мувофиқ шакллантирилган электрон ҳужжатнинг нусхаси ҳисобланади. Электрон ҳужжатнинг нусхасида кўрсатилган маълумотлар тўғрилигини текшириш учун pardoz.gov.uz веб-сайтига ўтинг ва электрон ҳужжатнинг ноёб рақамини киритинг ёки мобил телефон ёрдамида QR-кодни сканер қилинг. Диққат! Вазирлар Маҳкамасининг 2017 йил 15 сентябрдаги 728-сон қарорига мувофиқ электрон ҳужжатлардаги маълумотлар қонуний ҳисобланади. Давлат органларига Ягона порталда шакллантирилган электрон ҳужжатларнинг нусхаларини қабул қилишни рад этишлари қатъиян таъқиқланган.

0774



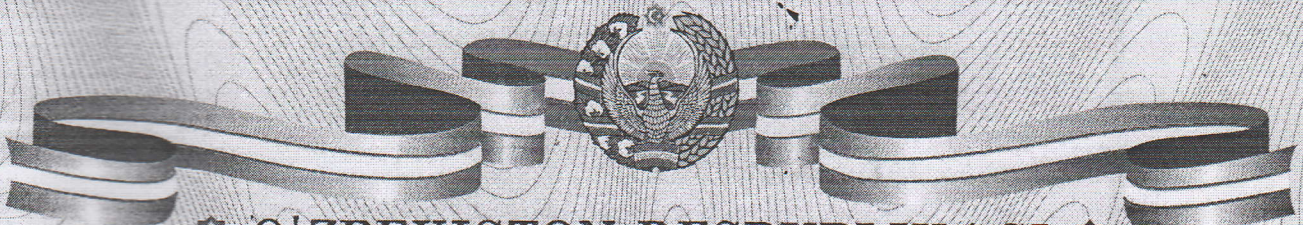

❖ O'ZBEKISTON RESPUBLIKASI ❖

YURIDIK SHAXSNI DAVLAT RO'YXATIDAN O'TKAZISH TO'G'RISIDA

GUVOHNOMA

Reestrda tartib raqami № 55

20 yil « 11 » *APRIL* 1995

Mazkur guvohnoma yuridik shaxs «TARGO3» yuzumchilik jamiyati ga
qurilma kel
(o'zbek tilidagi to'liq nomi)

(yuridik shaxs bo'lgan dehqon xo'jaliklari, fermer xo'jaliklari uchun ajratilgan er uchasthasi va uning maydoni ko'rsatiladi)

berilgan

Tashkiliy-huquqiy shakli:

THSh

1100

Mulkchilik shakli:

MSH

114

Pochta manzili:

MHOBT

172 720 0501

Yuridik shaxs kodi:

KTUT

74969394

Tarmoq kodi:

XXTUT

66000

Soliq to'lovchining identifikatsiya raqami:

STIR

200567095

Qoshimcha ma'lumotlar: *Diyonman*

Vakolatli organ rahbari

[Signature]
imzo

