

*Андижон вилояти Кўргонтепа тумани
"Янги Хаёт" МФЙ ҳудудида ичимлик ва оқова сув
иншооти ҳамда тармоқлари қурилиши объектига*

**ИШЧИ ЛОЙИҲАНИ ИШЛАБ
ЧИҚИШ УЧУН ТОПШИРИҚ**

	Асосий маълумотлар ва талаблар рўйхати	Асосий маълумотлар ва талаблар
1	2	3
1.	Буюртмачи	“Сув таъминоти ва оқова сув объектлари қурилиши бўйича инжиниринг компанияси” УК Андижон вилояти ҳудудий бошқармаси
2.	Ишчи лойиҳани ишлаб чиқиш учун асос	Ўзбекистон Республикаси Вази­рлар Маҳкамасининг 2022 йил 8 февраль кунги № 22-сонли йиғилиш баёни
3.	Қурилиш тури	Янги қурилиш
4.	Молиялаштириш манбаси	Бюджет маблағлари ҳисобидан
5.	Буюртмачи реквизити	Андижон шаҳри, Чинобод кўчаси 59 уй ИНН 305980724, х/р 20210000700974345001 Узсаноатқурилишбанк МФО 00075, ИНН 305980724, ОКОНХ 90213
6.	Лойиҳа босқичи	Ишчи лойиҳа
7.	Бош лойиҳалаш корхонасининг номи	Энг яхши тақдим этилган таклифга асосан
8	Лойиҳа қуввати	Лойиҳани ишлаб чиқишда аниқланади
9.	Лойиҳаланадиган иншоотнинг асосий кўрсаткичлари ва рўйхати	<p><u>Янги қурилиш</u> (Ичимлик сув таъминоти):</p> <ul style="list-style-type: none"> - Ичимлик сув тармоғини қуриш: (узунлигига ва диаметрига лойиҳани ишлаб чиқиш жараёнида аниқлик киритилади); - Қўрғонтепа тумани Янги Хаёт МФЙ ҳудудидан ўтган “Ҳонобод-Андижон марказий металл ичимлик сув тармоғига уланган холда, резервуарга қадар сув тармоғини қуриш (қувватига лойиҳалаш жараёнида аниқлик киритилади); - Ичимлик сув тармоғига уланиш нуқтасига 2x2 темир-бетон ичимлик сув назорат кузатув камерасини қуриб, задвижка ўрнатган холда тармоқ тортиш ишларини амалга ошириш. - Кўп қаватли уйлар ҳудудининг энг юқори қисмига 1 дона ичимлик сув резервуарини қуриш: (резервуар қувватига лойиҳалаш жараёнида аниқлик киритилади); - Резервуарни санитар муҳофаза зонасини евро сетка билан ўраш; - Қурилиши режалаштирилган резервуардан сомотек ишлашини инобатга олган холда кўп қаватли уйларга қадар ички ичимлик сув тармоқларини қуриш: (узунлигига ва диаметрига лойиҳалаш жараёнида аниқлик киритилади);

		<p>(Оқова сув таъминоти):</p> <p>Оқова сув тармоғини қуриш: (узунлигига ва диаметрига лойиҳани ишлаб чиқиш жараёнида аниқлик киритилади);</p> <ul style="list-style-type: none"> - Кўп қаватли уйлар худудидан ўтган магистрал оқова сув тармоғига қадар ички ҳамда магистрал оқова сув тармоқларини қуриш. - Оқова сув тармоқларини лойиҳалаш жараёнида оқова сув тармоқларини SN8 маркали (гофрированная труба) оқова сув тармоғидан фойдаланиш: - Асосий ва ички оқова сув тармоқларига ўрнатиладиган оқова сув назорат кузатув колодецлари ичига одам тушиб ишлаши шароитини яратиш мақсадида, диаметри 1500 мм.ли оқова сув колодецларидан фойдаланиш:
10.	Технологик жараёнлар ва ускуналарга қўйиладиган асосий талаблар	<ul style="list-style-type: none"> - Марказий ичимлик сув тармоғига улашнуқтасига аниқлик киритиш учун лойиҳалаш ташкилоти томонидан Давлат хизматлари марказига мурожаат қилиб “Техник шарт”ни олиш; - Оқова сув тармоғини қурилишида амалдаги ҚМҚ нормативларига асосан назорат кузатув кудуқлари (колодецларни ўрнатиш). - Оқова сув назорат колодецларига одам тушиб ишлаш шароитини яратиш мақсадида, диаметри 1.5 м бўлган колцолардан фойдаланиш; - Колодецларнинг плита перикритиялари ҳамда люк-кришкаларини лойиҳалаш жараёнида “Т” маркалисидан фойдаланиш; - Марказий оқова сув тармоғини лойиҳалаш жараёнида нишоблигига жиддий эътибор қаратиш; - Лойиҳа 3 нусха ишлаб чиқилсин ҳамда “Андижон сув таъминоти” МЧЖ билан келишилсин;
	Иншоот иш режими	Доимий
12.	Ташқи транспорт алоқалари ва таъминот тизими	Мавжуд ташқи транспорт алоқалари ва таъминот тизимларидан фойдаланилсин
13.	Атроф-муҳит муҳофазасига қўйиладиган талаблар	"Атроф-муҳит таъсирига оид баёноти" лойиҳасини бажариш (ЗВОС)
14.	Рекультивация ва ободонлаштиришга бўлган талаб	Лойиҳада аниқланади
15.	Режалаштирилган қурилиш муддати	2022 йил
16.	Мажмуаларни ишга тушириш зарурияти ва кетма-кетлиги	Талаб этилмайди

17.	Мухандислик тадқиқотлар ишлаб чиқариш учун талаблар	Ўзбекистон Республикаси ҳудудида амалда бўлган қоида ва йўриқномаларга асосан
18.	Махсус қурилиш шароитлари	<ul style="list-style-type: none"> - Қурилаётган объектлардаги тупроқларнинг ҳисобланган сейсмиклиги ва хусусиятлари муҳандислик-геологик ҳулосага мувофиқ. - Лойиҳа смета ҳужжатларини ишлаб чиқишда белгиланган тартибда ШНК 4.02.00-04 га мувофиқ иш ҳақи ва машиналар ишлаши меъёрларига коэффицентлар қўлланилиши.
19.	Лойиҳалаш учун махсус шартлар	<ul style="list-style-type: none"> - Ишчи лойиҳа амалдаги қонун ва қоидаларга мувофиқ ишлаб чиқилсин; - Қурилишнинг бошланғич нархлар қонунчилиқда белгиланган тартибда бугунги кундаги нархлар ўрганиб чиқилган ҳолда ҳисоблансин; - Лойиҳани ишлаб чиқишда абонентлар ва уланадиган аҳоли сони кўрсатилсин; - Ишчи лойиҳа буюртмачига босма шаклда 3 нусхада ва электрон шаклда тақдим этилсин.
20.	Ҳисоб-китоблар варианти	Талаб этилмайди
21.	Фуқаро мудофаасининг муҳандислик-техник чора-тадбирларини ишлаб чиқишга қўйиладиган талаблар ва фавқулодда огоҳлантиришлар	Андижон вилояти ФВБ талабларига биноан

“Андижон сув таъминот” МЧЖ
директори



Ешур

Ш.Матмусаев

Ш.Матмусаев

АНДИЖОН ВИЛОЯТИ КУРГОНТЕПА ТУМАНИ ЯНГИ ХАЕТ МФЙ ХУДУДИДА КУРИЛАЕТГАН 7 КАВАТЛИ 35 ХОНАДОНЛИ ТУРАР-ЖОЙ БИНОЛАРИНИНГ ТАШКИ ИЧИМЛИК СУВ ВА ОКАВА СУВ ТАРМОГИ

(наименование стройки)

ЛОКАЛЬНАЯ РЕСУРСНАЯ ВЕДОМОСТЬ № 1
(локальная ресурсная смета)на ВОДОПРОВОД,
(наименование работ и затрат, наименование объекта)

№ п.п.	Шифр номера нормативов и коды ресурсов	Наименование работ и затрат	Единица измерения	Количество	
				на. ед. измерения	по проектным данным
1	2	3	4	5	6
СЕТИ ВОДОПРОВОДА					
1	E2201-021-05	УКЛАДКА ТРУБОПРОВОДОВ ИЗ ПОЛИЭТИЛЕНОВЫХ ТРУБ ДИАМЕТРОМ 160X11,8 ММ	КМ	0,2180	
1.1	1	ЗАТРАТЫ ТРУДА РАБОЧИХ-СТРОИТЕЛЕЙ	ЧЕЛ.-Ч	247	53,846
1.2	116	АГРЕГАТЫ ДЛЯ СВАРКИ ПОЛИЭТИЛЕНОВЫХ ТРУБ	МАШ.-Ч	39,79	8,6742
1.3	762	КРАНЫ НА АВТОМОБИЛЬНОМ ХОДУ ПРИ РАБОТЕ НА ДРУГИХ ВИДАХ СТРОИТЕЛЬСТВА 10 Т	МАШ.-Ч	0,73	0,15914
1.4	1932	ЭЛЕКТРОСТАНЦИИ ПЕРЕДВИЖНЫЕ 4 КВТ	МАШ.-Ч	2,32	0,50576
1.5	2509	АВТОМОБИЛИ БОРТОВЫЕ ГРУЗОПОДЪЕМНОСТЬЮ ДО 5 Т	МАШ.-Ч	1,1	0,2398
1.6	2700	УСТАНОВКИ ДЛЯ ГИДРАВЛИЧЕСКИХ ИСПЫТАНИЙ ТРУБОПРОВОДОВ, ДАВЛЕНИЕ НАГНЕТАНИЯ НИЗКОЕ 0,1 (1) МПА (КГС/СМ2), ВЫСОКОЕ 10 (100) МПА (КГС/СМ2) ПРИ РАБОТЕ ОТ ПЕРЕДВИЖНЫХ ЭЛЕКТРОСТАНЦИЙ	МАШ.-Ч	20	4,36
1.7	31929	ТОЛЬ С КРУПНОЗЕРНИСТОЙ ПОСЫПКОЙ ГИДРОИЗОЛЯЦИОННЫЙ МАРКИ ТГ-350	М2	0,44	0,09592
1.8	38329	ТРУБЫ ПОЛИЭТИЛЕНОВЫЕ Д 160X11,8 ММ SDR 13,6 PN 10 АТМ ДЛЯ ВОДЫ И 6 ДЛЯ ГАЗА	М	1010	220,18
2	E2201-011-05	УКЛАДКА СТАЛЬНЫХ ВОДОПРОВОДНЫХ ТРУБ С ГИДРАВЛИЧЕСКИМ ИСПЫТАНИЕМ ДИАМЕТРОМ 150 ММ	КМ	0,2150	
2.1	1	ЗАТРАТЫ ТРУДА РАБОЧИХ-СТРОИТЕЛЕЙ	ЧЕЛ.-Ч	360	77,4
2.2	126	АГРЕГАТЫ СВАРОЧНЫЕ ДВУХПОСТОВЫЕ ДЛЯ РУЧНОЙ СВАРКИ НА ТРАКТОРЕ 79 КВТ (108 Л.С.)	МАШ.-Ч	25,23	5,4245
2.3	270	БУЛЬДОЗЕРЫ ПРИ РАБОТЕ НА СООРУЖЕНИИ МАГИСТРАЛЬНЫХ ТРУБОПРОВОДОВ 96 (130) КВТ (Л.С.)	МАШ.-Ч	1,54	0,3311
2.4	846	КРАНЫ-ТРУБОУКЛАДЧИКИ ДЛЯ ТРУБ ДИАМЕТРОМ (ГРУЗОПОДЪЕМНОСТЬЮ) ДО 400 ММ (6,3 Т)	МАШ.-Ч	12,1	2,6015
2.5	1147	МАШИНЫ ШЛИФОВАЛЬНЫЕ ЭЛЕКТРИЧЕСКИЕ	МАШ.-Ч	24,75	5,3213
2.6	1932	ЭЛЕКТРОСТАНЦИИ ПЕРЕДВИЖНЫЕ 4 КВТ	МАШ.-Ч	17,09	3,6744
2.7	1959	УСТАНОВКИ ДЛЯ ПОДОГРЕВА СТЫКОВ	МАШ.-Ч	1,74	0,3741
2.8	2509	АВТОМОБИЛИ БОРТОВЫЕ ГРУЗОПОДЪЕМНОСТЬЮ ДО 5 Т	МАШ.-Ч	0,35	0,07525
2.9	2699	ПЕЧИ ЭЛЕКТРИЧЕСКИЕ ДЛЯ СУШКИ СВАРОЧНЫХ МАТЕРИАЛОВ С РЕГУЛИРОВАНИЕМ ТЕМПЕРАТУРЫ В ПРЕДЕЛАХ 80-500 ГР. С ПРИ РАБОТЕ ОТ ПЕРЕДВИЖНЫХ ЭЛЕКТРОСТАНЦИЙ	МАШ.-Ч	3,5	0,7525
2.10	2700	УСТАНОВКИ ДЛЯ ГИДРАВЛИЧЕСКИХ ИСПЫТАНИЙ ТРУБОПРОВОДОВ, ДАВЛЕНИЕ НАГНЕТАНИЯ НИЗКОЕ 0,1 (1) МПА (КГС/СМ2), ВЫСОКОЕ 10 (100) МПА (КГС/СМ2) ПРИ РАБОТЕ ОТ ПЕРЕДВИЖНЫХ ЭЛЕКТРОСТАНЦИЙ	МАШ.-Ч	20	4,3
2.11	32534	ПРОВОЛОКА СВАРОЧНАЯ ЛЕГИРОВАННАЯ ДИАМЕТРОМ 4 ММ	Т	0,04	0,0086
2.12	35310	ЭЛЕКТРОДЫ ДИАМЕТРОМ 4 ММ Э42	Т	0,08	0,0172
2.13	36025	БРУСКИ ОБРЕЗНЫЕ ХВОЙНЫХ ПОРОД ДЛИНОЙ 4-6,5 М, ШИРИНОЙ 75-150 ММ, ТОЛЩИНОЙ 40-75 ММ, III СОРТА	М3	0,2	0,043
2.14	37176	ТРУБЫ СТАЛЬНЫЕ ЭЛЕКТРОСВАРНЫЕ ПРЯМОШОВНЫЕ СО СНЯТОЙ ФАСКОЙ ИЗ СТАЛИ МАРОК БСТ2КП-БСТ4КП И БСТ2ПС-БСТ4ПС НАРУЖНЫЙ ДИАМЕТР 159 ММ ТОЛЩИНА СТЕНКИ 4,5 ММ	М	1004	215,86
2.15	44897	ШЛИФКРУГИ	ШТ	2,48	0,5332
2.16	63917	ФЛЮС АН-47	Т	0,05	0,01075
3	E2201-011-07	УКЛАДКА СТАЛЬНЫХ ВОДОПРОВОДНЫХ ТРУБ С ГИДРАВЛИЧЕСКИМ ИСПЫТАНИЕМ ДИАМЕТРОМ 250 ММ	КМ	0,0350	
3.1	1	ЗАТРАТЫ ТРУДА РАБОЧИХ-СТРОИТЕЛЕЙ	ЧЕЛ.-Ч	441	15,435
3.2	126	АГРЕГАТЫ СВАРОЧНЫЕ ДВУХПОСТОВЫЕ ДЛЯ РУЧНОЙ СВАРКИ НА ТРАКТОРЕ 79 КВТ (108 Л.С.)	МАШ.-Ч	81,65	2,8577
3.3	270	БУЛЬДОЗЕРЫ ПРИ РАБОТЕ НА СООРУЖЕНИИ МАГИСТРАЛЬНЫХ ТРУБОПРОВОДОВ 96 (130) КВТ (Л.С.)	МАШ.-Ч	1,65	0,05775
3.4	846	КРАНЫ-ТРУБОУКЛАДЧИКИ ДЛЯ ТРУБ ДИАМЕТРОМ (ГРУЗОПОДЪЕМНОСТЬЮ) ДО 400 ММ (6,3 Т)	МАШ.-Ч	15,23	0,53305
3.5	1147	МАШИНЫ ШЛИФОВАЛЬНЫЕ ЭЛЕКТРИЧЕСКИЕ	МАШ.-Ч	41,25	1,4438
3.6	1932	ЭЛЕКТРОСТАНЦИИ ПЕРЕДВИЖНЫЕ 4 КВТ	МАШ.-Ч	29,73	1,0406
3.7	1959	УСТАНОВКИ ДЛЯ ПОДОГРЕВА СТЫКОВ	МАШ.-Ч	3,71	0,12985
3.8	2509	АВТОМОБИЛИ БОРТОВЫЕ ГРУЗОПОДЪЕМНОСТЬЮ ДО 5 Т	МАШ.-Ч	0,46	0,0161
3.9	2699	ПЕЧИ ЭЛЕКТРИЧЕСКИЕ ДЛЯ СУШКИ СВАРОЧНЫХ МАТЕРИАЛОВ С РЕГУЛИРОВАНИЕМ ТЕМПЕРАТУРЫ В ПРЕДЕЛАХ 80-500 ГР. С ПРИ РАБОТЕ ОТ ПЕРЕДВИЖНЫХ ЭЛЕКТРОСТАНЦИЙ	МАШ.-Ч	15,12	0,5292
3.10	2700	УСТАНОВКИ ДЛЯ ГИДРАВЛИЧЕСКИХ ИСПЫТАНИЙ ТРУБОПРОВОДОВ, ДАВЛЕНИЕ НАГНЕТАНИЯ НИЗКОЕ 0,1 (1) МПА (КГС/СМ2), ВЫСОКОЕ 10 (100) МПА (КГС/СМ2) ПРИ РАБОТЕ ОТ ПЕРЕДВИЖНЫХ ЭЛЕКТРОСТАНЦИЙ	МАШ.-Ч	35	1,225
3.11	32534	ПРОВОЛОКА СВАРОЧНАЯ ЛЕГИРОВАННАЯ ДИАМЕТРОМ 4 ММ	Т	0,06	0,0021
3.12	35310	ЭЛЕКТРОДЫ ДИАМЕТРОМ 4 ММ Э42	Т	0,13	0,00455
3.13	36025	БРУСКИ ОБРЕЗНЫЕ ХВОЙНЫХ ПОРОД ДЛИНОЙ 4-6,5 М, ШИРИНОЙ 75-150 ММ, ТОЛЩИНОЙ 40-75 ММ, III СОРТА	М3	0,21	0,00735
3.14	37195	ТРУБЫ СТАЛЬНЫЕ ЭЛЕКТРОСВАРНЫЕ ПРЯМОШОВНЫЕ СО СНЯТОЙ ФАСКОЙ ИЗ СТАЛИ МАРОК БСТ2КП-БСТ4КП И БСТ2ПС-БСТ4ПС НАРУЖНЫЙ ДИАМЕТР 273 ММ ТОЛЩИНА СТЕНКИ 5 ММ	М	1004	35,14
3.15	44897	ШЛИФКРУГИ	ШТ	4,13	0,14455
3.16	63917	ФЛЮС АН-47	Т	0,08	0,0028
4	E2202-001-05	НАНЕСЕНИЕ НОРМАЛЬНОЙ АНТИКОРРОЗИОННОЙ БИТУМНО-РЕЗИНОВОЙ ИЛИ БИТУМНО-ПОЛИМЕРНОЙ ИЗОЛЯЦИИ НА СТАЛЬНЫЕ ТРУБОПРОВОДЫ ДИАМЕТРОМ 150 ММ	КМ	0,2150	
4.1	1	ЗАТРАТЫ ТРУДА РАБОЧИХ-СТРОИТЕЛЕЙ	ЧЕЛ.-Ч	136	29,24
4.2	112	АВТОПОГРУЗЧИКИ 5 Т	МАШ.-Ч	0,14	0,0301
4.3	846	КРАНЫ-ТРУБОУКЛАДЧИКИ ДЛЯ ТРУБ ДИАМЕТРОМ (ГРУЗОПОДЪЕМНОСТЬЮ) ДО 400 ММ (6,3 Т)	МАШ.-Ч	11,2	2,408

1	2	3	4	5	6
4.4	863	КОТЛЫ БИТУМНЫЕ ПЕРЕДВИЖНЫЕ 1000 Л	МАШ.-Ч	29,92	6,4328
4.5	967	ЛЕБЕДКИ РУЧНЫЕ И РЫЧАЖНЫЕ, ТЯГОВЫМ УСИЛИЕМ 14,72 (1,5) КН (Т)	МАШ.-Ч	22,6	4,859
4.6	1147	МАШИНЫ ШЛИФОВАЛЬНЫЕ ЭЛЕКТРИЧЕСКИЕ	МАШ.-Ч	36,2	7,783
4.7	31441	ГРУНТОВКА БИТУМНАЯ	Т	0,08	0,0172
4.8	31901	ГИДРОИЗОЛ	М2	620	133,3
4.9	31917	ХОЛСТ СТЕКЛЯННЫЙ ВВГ	10М2	58	12,47
4.10	32144	МАСТИКА ПО ПРОЕКТУ	Т	2,14	0,4601
4.11	36008	ЛЕСОМАТЕРИАЛЫ КРУГЛЫЕ ХВОЙНЫХ ПОРОД ДЛЯ СТРОИТЕЛЬСТВА ДИАМЕТРОМ 14-24 СМ, ДЛИНОЙ 3-6,5 М	М3	0,25	0,05375
5	E2202-001-07	НАНЕСЕНИЕ НОРМАЛЬНОЙ АНТИКОРРОЗИОННОЙ БИТУМНО-РЕЗИНОВОЙ ИЛИ БИТУМНО-ПОЛИМЕРНОЙ ИЗОЛЯЦИИ НА СТАЛЬНЫЕ ТРУБОПРОВОДЫ ДИАМЕТРОМ 250 ММ	КМ	0,0350	
5.1	1	ЗАТРАТЫ ТРУДА РАБОЧИХ-СТРОИТЕЛЕЙ	ЧЕЛ.-Ч	176	6,16
5.2	112	АВТОПОГРУЗЧИКИ 5 Т	МАШ.-Ч	0,24	0,0084
5.3	846	КРАНЫ-ТРУБОУКЛАДЧИКИ ДЛЯ ТРУБ ДИАМЕТРОМ (ГРУЗОПОДЪЕМНОСТЬЮ) ДО 400 ММ (6,3 Т)	МАШ.-Ч	14,72	0,5152
5.4	863	КОТЛЫ БИТУМНЫЕ ПЕРЕДВИЖНЫЕ 1000 Л	МАШ.-Ч	42,46	1,4861
5.5	967	ЛЕБЕДКИ РУЧНЫЕ И РЫЧАЖНЫЕ, ТЯГОВЫМ УСИЛИЕМ 14,72 (1,5) КН (Т)	МАШ.-Ч	29,3	1,0255
5.6	1147	МАШИНЫ ШЛИФОВАЛЬНЫЕ ЭЛЕКТРИЧЕСКИЕ	МАШ.-Ч	37,84	1,3244
5.7	31441	ГРУНТОВКА БИТУМНАЯ	Т	0,143	0,005005
5.8	31901	ГИДРОИЗОЛ	М2	1100	38,5
5.9	31917	ХОЛСТ СТЕКЛЯННЫЙ ВВГ	10М2	100	3,5
5.10	32144	МАСТИКА ПО ПРОЕКТУ	Т	3,7	0,1295
5.11	36008	ЛЕСОМАТЕРИАЛЫ КРУГЛЫЕ ХВОЙНЫХ ПОРОД ДЛЯ СТРОИТЕЛЬСТВА ДИАМЕТРОМ 14-24 СМ, ДЛИНОЙ 3-6,5 М	М3	0,25	0,00875
6	E2204-1-1	УСТРОЙСТВО КРУГЛЫХ КОЛОДЦЕВ ИЗ СБОРНОГО ЖЕЛЕЗОБЕТОНА В ГРУНТАХ СУХИХ	10М3	0,9090	
6.1	1	ЗАТРАТЫ ТРУДА РАБОЧИХ-СТРОИТЕЛЕЙ	ЧЕЛ.-Ч	88,6	80,5374
6.2	112	АВТОПОГРУЗЧИКИ 5 Т	МАШ.-Ч	0,25	0,22725
6.3	762	КРАНЫ НА АВТОМОБИЛЬНОМ ХОДУ ПРИ РАБОТЕ НА ДРУГИХ ВИДАХ СТРОИТЕЛЬСТВА 10 Т	МАШ.-Ч	20,36	18,5072
6.4	1932	ЭЛЕКТРОСТАНЦИИ ПЕРЕДВИЖНЫЕ 4 КВТ	МАШ.-Ч	0,16	0,14544
6.5	2509	АВТОМОБИЛИ БОРТОВЫЕ ГРУЗОПОДЪЕМНОСТЬЮ ДО 5 Т	МАШ.-Ч	7,77	7,0629
6.6	2703	ТРАМБОВКИ ЭЛЕКТРИЧЕСКИЕ	МАШ.-Ч	0,32	0,29088
6.7	6322	БЕТОН ТЯЖЕЛЫЙ КЛАССА В15 /М-200/ ФРАКЦИИ 5-20 ММ	М3	1,33	1,209
6.8	12102	РАСТВОР ГОТОВЫЙ КЛАДОЧНЫЙ ТЯЖЕЛЫЙ ЦЕМЕНТНЫЙ, МАРКА: 50	М3	0,1	0,0909
6.9	12699	ЩЕБЕНЬ ИЗ ПРИРОДНОГО КАМНЯ ДЛЯ СТРОИТЕЛЬНЫХ РАБОТ	М3	2,26	2,0543
6.10	30407	ГВОЗДИ СТРОИТЕЛЬНЫЕ	Т	0,0008	0,000727
6.11	30652	ИЗВЕСТЬ СТРОИТЕЛЬНАЯ НЕГАШЕНАЯ КОМОВАЯ, СОРТ I	Т	0,0011	0,001
6.12	30659	ЩИТЫ ИЗ ДОСОК ТОЛЩИНОЙ 40 ММ	М2	1,2	1,0908
6.13	36025	БРУСКИ ОБРЕЗНЫЕ ХВОЙНЫХ ПОРОД ДЛИНОЙ 4-6,5 М, ШИРИНОЙ 75-150 ММ, ТОЛЩИНОЙ 40-75 ММ, III СОРТА	М3	0,04	0,03636
7	403-504	КОЛЬЦО ОПОРНОЕ КПО-1	ШПТ	9,0000	
8	403-496	ПЛИТЫ ПЕРЕКРЫТИЯ КЦП 1-15-1	ШПТ	9,0000	
9	403-486	КОЛЬЦА СТЕНОВЫЕ КЦ 15-9	ШПТ	9,0000	
10	403-507	ПЛИТЫ ДНИЩА КПД-15	ШПТ	9,0000	
11	403-481	КОЛЬЦА СТЕНОВЫЕ КЦ 7-3	ШПТ	9,0000	
12	C113-753	ЛЮК ЧУГУННЫЙ ЛЕГКИЙ ГОСТ 3634-79	ШПТ	9,0000	
13	E801-2-3 ДОП. 3	УСТРОЙСТВО ГРАВИЙНО-ПЕСЧАНОЙ ОСНОВАНИЙ ПОД ОТМОСТКИ ВОКРУГ ЛЮКОВ КОЛОДЦЕВ	М3	5,4000	
13.1	1	ЗАТРАТЫ ТРУДА РАБОЧИХ-СТРОИТЕЛЕЙ	ЧЕЛ.-Ч	2,5	13,5
13.2	185	АВТОПОГРУЗЧИКИ ПРИ РАБОТЕ НА ДРУГИХ ВИДАХ СТРОИТЕЛЬСТВА 3 Т	МАШ.-Ч	0,08	0,432
13.3	659	КОМПРЕССОРЫ ПЕРЕДВИЖНЫЕ С ДВИГАТЕЛЕМ ВНУТРЕННЕГО СГОРАНИЯ ДАВЛЕНИЕМ ДО 686 КПА (7 АТМ.) 5 МЗ/МИН	МАШ.-Ч	0,46	2,484
13.4	1866	ТРАМБОВКИ ПНЕВМАТИЧЕСКИЕ	МАШ.-Ч	0,92	4,968
13.5	12303	ГРАВИЙНО-ПЕСЧАНАЯ СМЕСЬ	М3	1,28	6,912
14	E2707-1-1	УСТРОЙСТВО АСФАЛЬТОВОЙ ОТМОСТКИ ВОКРУГ ЛЮКОВ КОЛОДЦЕВ	100М2	0,4500	
14.1	1	ЗАТРАТЫ ТРУДА РАБОЧИХ-СТРОИТЕЛЕЙ	ЧЕЛ.-Ч	14,4	6,48
14.2	112	АВТОПОГРУЗЧИКИ 5 Т	МАШ.-Ч	0,03	0,0135
14.3	762	КРАНЫ НА АВТОМОБИЛЬНОМ ХОДУ ПРИ РАБОТЕ НА ДРУГИХ ВИДАХ СТРОИТЕЛЬСТВА 10 Т	МАШ.-Ч	0,02	0,009
14.4	2509	АВТОМОБИЛИ БОРТОВЫЕ ГРУЗОПОДЪЕМНОСТЬЮ ДО 5 Т	МАШ.-Ч	0,02	0,009
14.5	3078	ВИБРОПЛИТА С ДВИГАТЕЛЕМ ВНУТРЕННЕГО СГОРАНИЯ	МАШ.-Ч	0,85	0,3825
14.6	30135	БИТУМ	Т	0,06	0,027
14.7	45049	ПЕСОК ДЛЯ СТРОИТЕЛЬНЫХ РАБОТ ПРИРОДНЫЙ	М3	0,5	0,225
14.8	45059	АСФАЛЬТОБЕТОННАЯ СМЕСЬ ГОРЯЧАЯ МЕЛКОЗЕРНИСТАЯ ТИПА Б	Т	7,14	3,213
15	E2203-6-2	УСТАНОВКА ЗАДВИЖЕК МАРКИ 30Ч6БР ДИАМЕТРОМ 80 ММ	ЗАДВИЖКА	8,0000	
15.1	1	ЗАТРАТЫ ТРУДА РАБОЧИХ-СТРОИТЕЛЕЙ	ЧЕЛ.-Ч	1,36	10,88
15.2	2509	АВТОМОБИЛИ БОРТОВЫЕ ГРУЗОПОДЪЕМНОСТЬЮ ДО 5 Т	МАШ.-Ч	0,03	0,24
15.3	30535	ПРОКЛАДКИ РЕЗИНОВЫЕ (ПЛАСТИНА ТЕХНИЧЕСКАЯ ПРЕССОВАННАЯ)	КГ	0,1	0,8
15.4	52040	БОЛТЫ С ГАЙКАМИ И ШАЙБАМИ ДЛЯ САНИТАРНО-ТЕХНИЧЕСКИХ РАБОТ, ДИАМЕТРОМ 16 ММ	Т	0,0015	0,012
15.5	87038	ЗАДВИЖКА ПАРАЛЛЕЛЬНАЯ С ВЫДВИЖНЫМ ШПИНДЕЛЕМ ФЛАНЦЕВАЯ МАРКИ 30Ч6БР ДИАМЕТРОМ УСЛОВНОГО ПРОХОДА 80 ММ	ШПТ	1	8
16	E2203-6-3	УСТАНОВКА ЗАДВИЖЕК МАРКИ 30Ч6БР ДИАМЕТРОМ 100 ММ	ЗАДВИЖКА	6,0000	
16.1	1	ЗАТРАТЫ ТРУДА РАБОЧИХ-СТРОИТЕЛЕЙ	ЧЕЛ.-Ч	1,4	8,4
16.2	2509	АВТОМОБИЛИ БОРТОВЫЕ ГРУЗОПОДЪЕМНОСТЬЮ ДО 5 Т	МАШ.-Ч	0,03	0,18
16.3	30535	ПРОКЛАДКИ РЕЗИНОВЫЕ (ПЛАСТИНА ТЕХНИЧЕСКАЯ ПРЕССОВАННАЯ)	КГ	0,1	0,6
16.4	52040	БОЛТЫ С ГАЙКАМИ И ШАЙБАМИ ДЛЯ САНИТАРНО-ТЕХНИЧЕСКИХ РАБОТ, ДИАМЕТРОМ 16 ММ	Т	0,0015	0,009
16.5	87039	ЗАДВИЖКА ПАРАЛЛЕЛЬНАЯ С ВЫДВИЖНЫМ ШПИНДЕЛЕМ ФЛАНЦЕВАЯ МАРКИ 30Ч6БР ДИАМЕТРОМ УСЛОВНОГО ПРОХОДА 100 ММ	ШПТ	1	6
17	E2203-014-02	ПРИВАРКА ФЛАНЦЕВ К СТАЛЬНЫМ ТРУБОПРОВОДАМ ДИАМЕТРОМ 80 ММ	ФЛАНЕЦ	16,0000	
17.1	1	ЗАТРАТЫ ТРУДА РАБОЧИХ-СТРОИТЕЛЕЙ	ЧЕЛ.-Ч	0,46	7,36
17.2	126	АГРЕГАТЫ СВАРОЧНЫЕ ДВУХПОСТОВЫЕ ДЛЯ РУЧНОЙ СВАРКИ НА ТРАКТОРЕ 79 КВТ (108 Л.С.)	МАШ.-Ч	0,31	4,96
17.3	35310	ЭЛЕКТРОДЫ ДИАМЕТРОМ 4 ММ Э42	Т	0,00022	0,00352
17.4	52934	ФЛАНЦЫ СТАЛЬНЫЕ ПЛОСКИЕ ПРИВАРНЫЕ ИЗ СТАЛИ ВСТЗСП2, ВСТЗСП3; ДАВЛЕНИЕМ 0,1 И 0,25 МПа (1 И 2,5 КГ/СМ2), ДИАМЕТРОМ 80 ММ	ШПТ	1	16
18	E2203-014-03	ПРИВАРКА ФЛАНЦЕВ К СТАЛЬНЫМ ТРУБОПРОВОДАМ ДИАМЕТРОМ 100 ММ	ФЛАНЕЦ	12,0000	
18.1	1	ЗАТРАТЫ ТРУДА РАБОЧИХ-СТРОИТЕЛЕЙ	ЧЕЛ.-Ч	0,6	7,2

1	2	3	4	5	6
18.2	126	АГРЕГАТЫ СВАРОЧНЫЕ ДВУХПОСТОВЫЕ ДЛЯ РУЧНОЙ СВАРКИ НА ТРАКТОРЕ 79 КВТ (108 Л.С.)	МАШ.-Ч	0,42	5,04
18.3	35310	ЭЛЕКТРОДЫ ДИАМЕТРОМ 4 ММ Э42	Т	0,00029	0,00348
18.4	52935	ФЛАНЦЫ СТАЛЬНЫЕ ПЛОСКИЕ ПРИВАРНЫЕ ИЗ СТАЛИ ВСТ3СП2, ВСТ3СП3; ДАВЛЕНИЕМ 0.1 И 0.25 МПа (1 И 2.5 КГС/СМ2), ДИАМЕТРОМ 100 ММ	ШТ	1	12
19	E2203-011-03	УСТАНОВКА ГИДРАНТОВ ПОЖАРНЫХ	ШТ.	2,0000	
19.1	1	ЗАТРАТЫ ТРУДА РАБОЧИХ-СТРОИТЕЛЕЙ	ЧЕЛ.-Ч	1,82	3,64
19.2	762	КРАНЫ НА АВТОМОБИЛЬНОМ ХОДУ ПРИ РАБОТЕ НА ДРУГИХ ВИДАХ СТРОИТЕЛЬСТВА 10 Т	МАШ.-Ч	0,02	0,04
19.3	2509	АВТОМОБИЛИ БОРТОВЫЕ ГРУЗОПОДЪЕМНОСТЬЮ ДО 5 Т	МАШ.-Ч	0,03	0,06
19.4	30535	ПРОКЛАДКИ РЕЗИНОВЫЕ (ПЛАСТИНА ТЕХНИЧЕСКАЯ ПРЕССОВАННАЯ)	КГ	0,06	0,12
19.5	52040	БОЛТЫ С ГАЙКАМИ И ШАЙБАМИ ДЛЯ САНИТАРНО-ТЕХНИЧЕСКИХ РАБОТ, ДИАМЕТРОМ 16 ММ	Т	0,0028	0,0056
19.6	63482	ПОЖАРНЫЕ ГИДРАНТЫ ГПП-500	ШТ	1	2
20	1630-1032	ОТВОДЫ СТАЛЬНЫЕ Д. 159 X 3,5 ММ	ШТ	12,0000	
21	1630-1029	АДАПТОР ДИАМЕТРОМ 80ММ	ШТ	12,0000	
22	1630-1031	АДАПТОР ДИАМЕТРОМ 160ММ	ШТ	7,0000	
23	E101-4-5	РАЗРАБОТКА ГРУНТА В ОТВАЛ ЭКСКАВАТОРАМИ "ДРАГЛАЙН" ИЛИ "ОБРАТНАЯ ЛОПАТА" С КОВШОМ ВМЕСТИМОСТЬЮ 0,25 М3, ГРУППА ГРУНТОВ 2	1000М3	0,5196	
23.1	1	ЗАТРАТЫ ТРУДА РАБОЧИХ-СТРОИТЕЛЕЙ	ЧЕЛ.-Ч	12,86	6,6821
23.2	2288	ЭКСКАВАТОРЫ ОДНОКОВШОВЫЕ ДИЗЕЛЬНЫЕ НА ПНЕВМОКОЛЕСНОМ ХОДУ ПРИ РАБОТЕ НА ДРУГИХ ВИДАХ СТРОИТЕЛЬСТВА (КРОМЕ ВОДОХОЗЯЙСТВЕННОГО) 0,25 М3	МАШ.-Ч	58,76	30,5317
24	E102-57-2	РАЗРАБОТКА ГРУНТА ВРУЧНУЮ В ТРАНШЕЯХ ГЛУБИНОЙ ДО 2 М БЕЗ КРЕПЛЕНИЙ С ОТКОСАМИ, ГРУППА ГРУНТОВ 2	100М3	0,3464	
24.1	1	ЗАТРАТЫ ТРУДА РАБОЧИХ-СТРОИТЕЛЕЙ	ЧЕЛ.-Ч	154	53,3456
25	E102-57-1	ПЛАНИРОВКА ДНА ТРАНШЕЙ ВРУЧНУЮ	100М3	0,3464	
25.1	1	ЗАТРАТЫ ТРУДА РАБОЧИХ-СТРОИТЕЛЕЙ	ЧЕЛ.-Ч	118	40,8752
26	E102-57-2	РАЗРАБОТКА ГРУНТА ВРУЧНУЮ В ТРАНШЕЯХ ГЛУБИНОЙ ДО 2 М БЕЗ КРЕПЛЕНИЙ С ОТКОСАМИ, ГРУППА ГРУНТОВ 2	100М3	0,0520	
26.1	1	ЗАТРАТЫ ТРУДА РАБОЧИХ-СТРОИТЕЛЕЙ	ЧЕЛ.-Ч	154	8,008
27	E101-4-5	РАЗРАБОТКА ГРУНТА В ОТВАЛ ЭКСКАВАТОРАМИ "ДРАГЛАЙН" ИЛИ "ОБРАТНАЯ ЛОПАТА" С КОВШОМ ВМЕСТИМОСТЬЮ 0,25 М3, ГРУППА ГРУНТОВ 2	1000М3	0,0519	
27.1	1	ЗАТРАТЫ ТРУДА РАБОЧИХ-СТРОИТЕЛЕЙ	ЧЕЛ.-Ч	12,86	0,667434
27.2	2288	ЭКСКАВАТОРЫ ОДНОКОВШОВЫЕ ДИЗЕЛЬНЫЕ НА ПНЕВМОКОЛЕСНОМ ХОДУ ПРИ РАБОТЕ НА ДРУГИХ ВИДАХ СТРОИТЕЛЬСТВА (КРОМЕ ВОДОХОЗЯЙСТВЕННОГО) 0,25 М3	МАШ.-Ч	58,76	3,0496
28	E2301-1-1	УСТРОЙСТВО ОСНОВАНИЯ ПЕСЧАНОГО	10М3	3,4640	
28.1	1	ЗАТРАТЫ ТРУДА РАБОЧИХ-СТРОИТЕЛЕЙ	ЧЕЛ.-Ч	10,2	35,3328
28.2	112	АВТОНОГРУЗЧИКИ 5 Т	МАШ.-Ч	0,35	1,2124
28.3	45049	ПЕСОК ДЛЯ СТРОИТЕЛЬНЫХ РАБОТ ПРИРОДНЫЙ	М3	11	38,104
29	E101-33-1	ЗАСЫПКА ТРАНШЕЙ И КОТЛОВАНОВ С ПЕРЕМЕЩЕНИЕМ ГРУНТА ДО 5 М БУЛЬДОЗЕРАМИ МОЩНОСТЬЮ 59 (80) КВТ (Л.С.), 1 ГРУППА ГРУНТОВ	1000М3	0,4771	
29.1	257	БУЛЬДОЗЕРЫ ПРИ РАБОТЕ НА ДРУГИХ ВИДАХ СТРОИТЕЛЬСТВА (КРОМЕ ВОДОХОЗЯЙСТВЕННОГО) 59 (80) КВТ (Л.С.)	МАШ.-Ч	7,6	3,626
30	E102-5-1	УПЛОТНЕНИЕ ГРУНТА ПНЕВМАТИЧЕСКИМИ ТРАМБОВКАМИ, ГРУППА ГРУНТОВ 1, 2	100М3	4,7710	
30.1	1	ЗАТРАТЫ ТРУДА РАБОЧИХ-СТРОИТЕЛЕЙ	ЧЕЛ.-Ч	12,53	59,7806
30.2	660	КОМПРЕССОРЫ ПЕРЕДВИЖНЫЕ С ДВИГАТЕЛЕМ ВНУТРЕННЕГО СГОРАНИЯ ДАВЛЕНИЕМ ДО 686 КПа (7 АТМ.) 5 М3/МИН	МАШ.-Ч	3,04	14,5038
30.3	1866	ТРАМБОВКИ ПНЕВМАТИЧЕСКИЕ	МАШ.-Ч	12,18	58,1108
		РЕЗЕРВУАР НА 200М3			
		ЗЕМЛЯНЫЕ РАБОТЫ			
31	E101-30-2	СРЕЗКА РАСТИТЕЛЬНОГО ГРУНТА БУЛЬДОЗЕРОМ С ПЕРЕМЕЩЕНИЕМ НА 10М /30М/	1000М3	0,0620	
31.1	257	БУЛЬДОЗЕРЫ ПРИ РАБОТЕ НА ДРУГИХ ВИДАХ СТРОИТЕЛЬСТВА (КРОМЕ ВОДОХОЗЯЙСТВЕННОГО) 59 (80) КВТ (Л.С.)	МАШ.-Ч	12,65	0,7843
32	E101-30-10 K=2	ПРИ ПЕРЕМЕЩЕНИИ ГРУНТА НА КАЖДЫЕ ПОСЛЕДУЮЩИЕ 10 М ДОБАВЛЯТЬ К НОРМЕ 01-01-030-2	1000М3	0,0620	
32.1	257	БУЛЬДОЗЕРЫ ПРИ РАБОТЕ НА ДРУГИХ ВИДАХ СТРОИТЕЛЬСТВА (КРОМЕ ВОДОХОЗЯЙСТВЕННОГО) 59 (80) КВТ (Л.С.)	МАШ.-Ч	21,64	1,3417
33	E101-13-14	РАЗРАБОТКА ГРУНТА С ПОГРУЗКОЙ НА АВТОМОБИЛИ-САМОСВАЛЫ ЭКСКАВАТОРАМИ С КОВШОМ ВМЕСТИМОСТЬЮ 0,5 (0,5-0,63) М3, ГРУППА ГРУНТОВ 2	1000М3	0,0620	
33.1	1	ЗАТРАТЫ ТРУДА РАБОЧИХ-СТРОИТЕЛЕЙ	ЧЕЛ.-Ч	15,08	0,93496
33.2	258	БУЛЬДОЗЕРЫ ПРИ РАБОТЕ НА ДРУГИХ ВИДАХ СТРОИТЕЛЬСТВА 79 (108) КВТ (Л.С.)	МАШ.-Ч	10,34	0,64108
33.3	2263	ЭКСКАВАТОРЫ ОДНОКОВШОВЫЕ ДИЗЕЛЬНЫЕ НА ГУСЕНИЧНОМ ХОДУ ПРИ РАБОТЕ НА ДРУГИХ ВИДАХ СТРОИТЕЛЬСТВА (КРОМЕ ВОДОХОЗЯЙСТВЕННОГО) 0,5 М3	МАШ.-Ч	33,28	2,0634
33.4	43113	ЩЕБЕНЬ	М3	0,04	0,00248
34	E310-1001	ПЕРЕВОЗКА ГРУЗОВ АВТОМОБИЛЕМ, РАССТОЯНИЕ ПЕРЕВОЗКИ 1 КМ, КЛАСС ГРУЗА 1	Т	105,4000	
34.1	163	АВТОМОБИЛИ-САМОСВАЛЫ ГРУЗОПОДЪЕМНОСТЬЮ ДО 10 Т	МАШ.-Ч	0,0263	2,772
35	E101-16-2	РАБОТА НА ОТВАЛЕ, ГРУППА ГРУНТОВ 2-3	1000М3	0,0620	
35.1	1	ЗАТРАТЫ ТРУДА РАБОЧИХ-СТРОИТЕЛЕЙ	ЧЕЛ.-Ч	3,65	0,2263
35.2	162	АВТОМОБИЛИ-САМОСВАЛЫ ГРУЗОПОДЪЕМНОСТЬЮ ДО 7 Т	МАШ.-Ч	0,08	0,00496
35.3	258	БУЛЬДОЗЕРЫ ПРИ РАБОТЕ НА ДРУГИХ ВИДАХ СТРОИТЕЛЬСТВА 79 (108) КВТ (Л.С.)	МАШ.-Ч	3,97	0,24614
35.4	43113	ЩЕБЕНЬ	М3	0,04	0,00248
36	E101-13-14	РАЗРАБОТКА ГРУНТА С ПОГРУЗКОЙ НА АВТОМОБИЛИ-САМОСВАЛЫ ЭКСКАВАТОРАМИ С КОВШОМ ВМЕСТИМОСТЬЮ 0,5 (0,5-0,63) М3, ГРУППА ГРУНТОВ 2	1000М3	0,4800	
36.1	1	ЗАТРАТЫ ТРУДА РАБОЧИХ-СТРОИТЕЛЕЙ	ЧЕЛ.-Ч	15,08	7,2384
36.2	258	БУЛЬДОЗЕРЫ ПРИ РАБОТЕ НА ДРУГИХ ВИДАХ СТРОИТЕЛЬСТВА 79 (108) КВТ (Л.С.)	МАШ.-Ч	10,34	4,9632
36.3	2263	ЭКСКАВАТОРЫ ОДНОКОВШОВЫЕ ДИЗЕЛЬНЫЕ НА ГУСЕНИЧНОМ ХОДУ ПРИ РАБОТЕ НА ДРУГИХ ВИДАХ СТРОИТЕЛЬСТВА (КРОМЕ ВОДОХОЗЯЙСТВЕННОГО) 0,5 М3	МАШ.-Ч	33,28	15,9744
36.4	43113	ЩЕБЕНЬ	М3	0,04	0,0192
37	E101-30-2	СРЕЗКА НЕДОБОРА МОКРОГО ГРУНТА В КОТЛОВАНЕ С ПЕРЕМЕЩЕНИЕМ НА 10М БУЛЬДОЗЕРОМ /20М/	1000М3	0,0300	
37.1	257	БУЛЬДОЗЕРЫ ПРИ РАБОТЕ НА ДРУГИХ ВИДАХ СТРОИТЕЛЬСТВА (КРОМЕ ВОДОХОЗЯЙСТВЕННОГО) 59 (80) КВТ (Л.С.)	МАШ.-Ч	12,65	0,3795
38	E101-30-10	ПРИ ПЕРЕМЕЩЕНИИ ГРУНТА НА КАЖДЫЕ ПОСЛЕДУЮЩИЕ 10 М ДОБАВЛЯТЬ К НОРМЕ 01-01-030-2	1000М3	0,0300	
38.1	257	БУЛЬДОЗЕРЫ ПРИ РАБОТЕ НА ДРУГИХ ВИДАХ СТРОИТЕЛЬСТВА (КРОМЕ ВОДОХОЗЯЙСТВЕННОГО) 59 (80) КВТ (Л.С.)	МАШ.-Ч	10,82	0,3246
39	E101-13-14	РАЗРАБОТКА ГРУНТА С ПОГРУЗКОЙ НА АВТОМОБИЛИ-САМОСВАЛЫ ЭКСКАВАТОРАМИ С КОВШОМ ВМЕСТИМОСТЬЮ 0,5 (0,5-0,63) М3, ГРУППА ГРУНТОВ 2(ПОСЛЕ ДОРАБОТКИ)	1000М3	0,0300	
39.1	1	ЗАТРАТЫ ТРУДА РАБОЧИХ-СТРОИТЕЛЕЙ	ЧЕЛ.-Ч	15,08	0,4524
39.2	258	БУЛЬДОЗЕРЫ ПРИ РАБОТЕ НА ДРУГИХ ВИДАХ СТРОИТЕЛЬСТВА 79 (108) КВТ (Л.С.)	МАШ.-Ч	10,34	0,3102
39.3	2263	ЭКСКАВАТОРЫ ОДНОКОВШОВЫЕ ДИЗЕЛЬНЫЕ НА ГУСЕНИЧНОМ ХОДУ ПРИ РАБОТЕ НА ДРУГИХ ВИДАХ СТРОИТЕЛЬСТВА (КРОМЕ ВОДОХОЗЯЙСТВЕННОГО) 0,5 М3	МАШ.-Ч	33,28	0,9984

1	2	3	4	5	6
39.4	43113	ЩЕБЕНЬ	МЗ	0,04	0,0012
40	E310-1001	ТРАНСПОРТ ГРУНТА АВТОСАМОСВАЛАМИ НА РАССТОЯНИИ ДО 1 КМ ВО ВРЕМЕННЫЙ ОТВАЛ	Т	910,0000	
40.1	163	АВТОМОБИЛИ-САМОСВАЛЫ ГРУЗОПОДЪЕМНОСТЬЮ ДО 10 Т	МАШ.-Ч	0,0263	23,933
41	E101-16-2	РАБОТА НА ОТВАЛЕ, ГРУППА ГРУНТОВ 2-3	1000МЗ	0,7000	
41.1	1	ЗАТРАТЫ ТРУДА РАБОЧИХ-СТРОИТЕЛЕЙ	ЧЕЛ.-Ч	3,65	2,555
41.2	162	АВТОМОБИЛИ-САМОСВАЛЫ ГРУЗОПОДЪЕМНОСТЬЮ ДО 7 Т	МАШ.-Ч	0,08	0,056
41.3	258	БУЛЬДОЗЕРЫ ПРИ РАБОТЕ НА ДРУГИХ ВИДАХ СТРОИТЕЛЬСТВА 79 (108) КВТ (Л.С.)	МАШ.-Ч	3,97	2,779
41.4	43113	ЩЕБЕНЬ	МЗ	0,04	0,028
42	E101-13-14	РАЗРАБОТКА НЕСЛЕЖАВШЕГОСЯ ГРУНТА С ПОГРУЗКОЙ НА АВТОМОБИЛИ-САМОСВАЛЫ ЭКСКАВАТОРАМИ С КОВШОМ ВМЕСТИМОСТЬЮ 0,5 (0,5-0,63) МЗ, ГРУППА ГРУНТОВ 2	1000МЗ	0,0400	
42.1	1	ЗАТРАТЫ ТРУДА РАБОЧИХ-СТРОИТЕЛЕЙ	ЧЕЛ.-Ч	15,08	0,6032
42.2	258	БУЛЬДОЗЕРЫ ПРИ РАБОТЕ НА ДРУГИХ ВИДАХ СТРОИТЕЛЬСТВА 79 (108) КВТ (Л.С.)	МАШ.-Ч	10,34	0,4136
42.3	2263	ЭКСКАВАТОРЫ ОДНОКОВШОВЫЕ ДИЗЕЛЬНЫЕ НА ГУСЕНИЧНОМ ХОДУ ПРИ РАБОТЕ НА ДРУГИХ ВИДАХ СТРОИТЕЛЬСТВА (КРОМЕ ВОДОХОЗЯЙСТВЕННОГО) 0,5 МЗ	МАШ.-Ч	33,28	1,3312
42.4	43113	ЩЕБЕНЬ	МЗ	0,04	0,0016
43	E101-13-14	РАЗРАБОТКА ГРУНТА С ПОГРУЗКОЙ НА АВТОМОБИЛИ-САМОСВАЛЫ ЭКСКАВАТОРАМИ С КОВШОМ ВМЕСТИМОСТЬЮ 0,5 (0,5-0,63) МЗ, ГРУППА ГРУНТОВ 2	1000МЗ	0,0400	
43.1	1	ЗАТРАТЫ ТРУДА РАБОЧИХ-СТРОИТЕЛЕЙ	ЧЕЛ.-Ч	15,08	0,6032
43.2	258	БУЛЬДОЗЕРЫ ПРИ РАБОТЕ НА ДРУГИХ ВИДАХ СТРОИТЕЛЬСТВА 79 (108) КВТ (Л.С.)	МАШ.-Ч	10,34	0,4136
43.3	2263	ЭКСКАВАТОРЫ ОДНОКОВШОВЫЕ ДИЗЕЛЬНЫЕ НА ГУСЕНИЧНОМ ХОДУ ПРИ РАБОТЕ НА ДРУГИХ ВИДАХ СТРОИТЕЛЬСТВА (КРОМЕ ВОДОХОЗЯЙСТВЕННОГО) 0,5 МЗ	МАШ.-Ч	33,28	1,3312
43.4	43113	ЩЕБЕНЬ	МЗ	0,04	0,0016
44	E101-30-1	ПОДВОЗ НЕДОСТАЮЩЕГО ГРУНТА	1000МЗ	0,0500	
44.1	257	БУЛЬДОЗЕРЫ ПРИ РАБОТЕ НА ДРУГИХ ВИДАХ СТРОИТЕЛЬСТВА (КРОМЕ ВОДОХОЗЯЙСТВЕННОГО) 59 (80) КВТ (Л.С.)	МАШ.-Ч	10,82	0,541
45	E101-33-1	ЗАСЫПКА ТРАНШЕЙ И КОТЛОВАНОВ С ПЕРЕМЕЩЕНИЕМ ГРУНТА ДО 5 М БУЛЬДОЗЕРАМИ МОЩНОСТЬЮ 59 (80) КВТ (Л.С.), 1 ГРУППА ГРУНТОВ	1000МЗ	0,0500	
45.1	257	БУЛЬДОЗЕРЫ ПРИ РАБОТЕ НА ДРУГИХ ВИДАХ СТРОИТЕЛЬСТВА (КРОМЕ ВОДОХОЗЯЙСТВЕННОГО) 59 (80) КВТ (Л.С.)	МАШ.-Ч	7,6	0,38
46	E101-33-7	ПРИ ПЕРЕМЕЩЕНИИ ГРУНТА НА КАЖДЫЕ ПОСЛЕДУЮЩИЕ 5 М ДОБАВЛЯТЬ К НОРМЕ 01-01-033-1	1000МЗ	0,0500	
46.1	257	БУЛЬДОЗЕРЫ ПРИ РАБОТЕ НА ДРУГИХ ВИДАХ СТРОИТЕЛЬСТВА (КРОМЕ ВОДОХОЗЯЙСТВЕННОГО) 59 (80) КВТ (Л.С.)	МАШ.-Ч	4,26	0,213
47	E101-4-5	РАЗРАБОТКА ГРУНТА В ОТВАЛ ЭКСКАВАТОРАМИ "ДРАГЛАЙН" ИЛИ "ОБРАТНАЯ ЛОПАТА" С КОВШОМ ВМЕСТИМОСТЬЮ 0,25 МЗ, ГРУППА ГРУНТОВ 2 /ОБВАЛОВАНИЕ РЕЗЕРВУАРА/	1000МЗ	0,1400	
47.1	1	ЗАТРАТЫ ТРУДА РАБОЧИХ-СТРОИТЕЛЕЙ	ЧЕЛ.-Ч	12,86	1,8004
47.2	2288	ЭКСКАВАТОРЫ ОДНОКОВШОВЫЕ ДИЗЕЛЬНЫЕ НА ПНЕВМОКОЛЕСНОМ ХОДУ ПРИ РАБОТЕ НА ДРУГИХ ВИДАХ СТРОИТЕЛЬСТВА (КРОМЕ ВОДОХОЗЯЙСТВЕННОГО) 0,25 МЗ	МАШ.-Ч	58,76	8,2264
48	E101-4-5	ТОЖЕ, ПОДАЧА ГРУНТА НА ПОКРЫТИЕ	1000МЗ	0,1200	
48.1	1	ЗАТРАТЫ ТРУДА РАБОЧИХ-СТРОИТЕЛЕЙ	ЧЕЛ.-Ч	12,86	1,5432
48.2	2288	ЭКСКАВАТОРЫ ОДНОКОВШОВЫЕ ДИЗЕЛЬНЫЕ НА ПНЕВМОКОЛЕСНОМ ХОДУ ПРИ РАБОТЕ НА ДРУГИХ ВИДАХ СТРОИТЕЛЬСТВА (КРОМЕ ВОДОХОЗЯЙСТВЕННОГО) 0,25 МЗ	МАШ.-Ч	58,76	7,0512
49	E102-5-1	УПЛОТНЕНИЕ ГРУНТА ПНЕВМАТИЧЕСКИМИ ТРАМБОВКАМИ, ГРУППА ГРУНТОВ 1, 2	100МЗ	4,9600	
49.1	1	ЗАТРАТЫ ТРУДА РАБОЧИХ-СТРОИТЕЛЕЙ	ЧЕЛ.-Ч	12,53	62,1488
49.2	660	КОМПРЕССОРЫ ПЕРЕДВИЖНЫЕ С ДВИГАТЕЛЕМ ВНУТРЕННЕГО СГОРАНИЯ ДАВЛЕНИЕМ ДО 686 КПА (7 АТМ.) 5 МЗ/МИН	МАШ.-Ч	3,04	15,0784
49.3	1866	ТРАМБОВКИ ПНЕВМАТИЧЕСКИЕ	МАШ.-Ч	12,18	60,4128
50	E101-111-5	ПЛАНИРОВКА ПОВЕРХНОСТИ ОБВАЛОВАНИЯ РЕЗЕРВУАРА	1000М2	0,3200	
50.1	1	ЗАТРАТЫ ТРУДА РАБОЧИХ-СТРОИТЕЛЕЙ	ЧЕЛ.-Ч	52,5	16,8
51	E101-13-14	РАЗРАБОТКА ГРУНТА С ПОГРУЗКОЙ НА АВТОМОБИЛИ-САМОСВАЛЫ ЭКСКАВАТОРАМИ С КОВШОМ ВМЕСТИМОСТЬЮ 0,5 (0,5-0,63) МЗ, ГРУППА ГРУНТОВ 2 ВО ВРЕМЕННОМ ОТВАЛЕ	1000МЗ	0,0500	
51.1	1	ЗАТРАТЫ ТРУДА РАБОЧИХ-СТРОИТЕЛЕЙ	ЧЕЛ.-Ч	15,08	0,754
51.2	258	БУЛЬДОЗЕРЫ ПРИ РАБОТЕ НА ДРУГИХ ВИДАХ СТРОИТЕЛЬСТВА 79 (108) КВТ (Л.С.)	МАШ.-Ч	10,34	0,517
51.3	2263	ЭКСКАВАТОРЫ ОДНОКОВШОВЫЕ ДИЗЕЛЬНЫЕ НА ГУСЕНИЧНОМ ХОДУ ПРИ РАБОТЕ НА ДРУГИХ ВИДАХ СТРОИТЕЛЬСТВА (КРОМЕ ВОДОХОЗЯЙСТВЕННОГО) 0,5 МЗ	МАШ.-Ч	33,28	1,664
51.4	43113	ЩЕБЕНЬ	МЗ	0,04	0,002
52	E101-30-1	ПОДВОЗ ГРУНТА АВТОСАМОСВАЛАМИ НА 1КМ	1000МЗ	0,0500	
52.1	257	БУЛЬДОЗЕРЫ ПРИ РАБОТЕ НА ДРУГИХ ВИДАХ СТРОИТЕЛЬСТВА (КРОМЕ ВОДОХОЗЯЙСТВЕННОГО) 59 (80) КВТ (Л.С.)	МАШ.-Ч	10,82	0,541
53	E102-40-1	УКРЕПЛЕНИЕ ОТКОСОВ ЗЕМЛЯНЫХ СООРУЖЕНИЙ ПОСЕВОМ МНОГОЛЕТНИХ ТРАВ С ПОДСЫПКОЙ РАСТИТЕЛЬНОЙ ЗЕМЛИ ВРУЧНУЮ	100М2	3,0600	
53.1	1	ЗАТРАТЫ ТРУДА РАБОЧИХ-СТРОИТЕЛЕЙ	ЧЕЛ.-Ч	33,2	101,592
53.2	351	ВАГОНЕТКИ НЕОПРОКИДНЫЕ ВМЕСТИМОСТЬЮ 1,4 МЗ	МАШ.-Ч	3,65	11,169
53.3	25500	ЗЕМЛЯ РАСТИТЕЛЬНАЯ	МЗ	13,6	41,616
53.4	45063	СЕМЕНА ТРАВ	КГ	1,2	3,672
54	E601-1-1 ДОП. 3	МОНОЛИТНЫЕ И СБОРНЫЕ ЖЕЛЕЗОБЕТОННЫЕ КОНСТРУКЦИИ УСТРОЙСТВО БЕТОННОЙ ПОДГОТОВКИ	100МЗ	0,2300	
54.1	1	ЗАТРАТЫ ТРУДА РАБОЧИХ-СТРОИТЕЛЕЙ	ЧЕЛ.-Ч	180	41,4
54.2	403	ВИБРАТОРЫ ГЛУБИННЫЕ	МАШ.-Ч	48	11,04
54.3	762	КРАНЫ НА АВТОМОБИЛЬНОМ ХОДУ ПРИ РАБОТЕ НА ДРУГИХ ВИДАХ СТРОИТЕЛЬСТВА 10 Т	МАШ.-Ч	18	4,14
54.4	2509	АВТОМОБИЛИ БОРТОВЫЕ ГРУЗОПОДЪЕМНОСТЬЮ ДО 5 Т	МАШ.-Ч	0,13	0,0299
54.5	6322	БЕТОН ТЯЖЕЛЫЙ КЛАССА В15 /М-200/ ФРАКЦИИ 5-20 ММ	МЗ	102	23,46
54.6	35516	РОГОЖА	М2	250	57,5
55	E601-62-4	УСТРОЙСТВО СТЕН И ПЛОСКИХ ДНИЩ ПРИ ТОЛЩИНЕ БОЛЕЕ 150 ММ ПРЯМОУГОЛЬНЫХ СООРУЖЕНИЙ	100МЗ	0,7200	
55.1	1	ЗАТРАТЫ ТРУДА РАБОЧИХ-СТРОИТЕЛЕЙ	ЧЕЛ.-Ч	729,12	524,9664
55.2	112	АВТОПОГРУЗЧИКИ 5 Т	МАШ.-Ч	0,27	0,1944
55.3	403	ВИБРАТОРЫ ГЛУБИННЫЕ	МАШ.-Ч	36,51	26,2872
55.4	762	КРАНЫ НА АВТОМОБИЛЬНОМ ХОДУ ПРИ РАБОТЕ НА ДРУГИХ ВИДАХ СТРОИТЕЛЬСТВА 10 Т	МАШ.-Ч	74,92	53,9424
55.5	1571	ПИЛА ЭЛЕКТРИЧЕСКАЯ ЦЕПНАЯ	МАШ.-Ч	0,35	0,252
55.6	2016	УСТАНОВКИ ДЛЯ СВАРКИ РУЧНОЙ ДУГОВОЙ (ПОСТОЯННОГО ТОКА)	МАШ.-Ч	52,53	37,8216
55.7	2509	АВТОМОБИЛИ БОРТОВЫЕ ГРУЗОПОДЪЕМНОСТЬЮ ДО 5 Т	МАШ.-Ч	3,65	2,628
55.8	7950	БЕТОН ПЕСЧАНЫЙ, КЛАСС В 15 М20	МЗ	101,5	73,08
55.9	30407	ГВОЗДИ СТРОИТЕЛЬНЫЕ	Т	0,048	0,03456
55.10	35326	ЭЛЕКТРОДЫ ДИАМЕТРОМ 6 ММ Э42	Т	0,047	0,03384
55.11	35328	ЭЛЕКТРОДЫ ДИАМЕТРОМ 6 ММ Э46	Т	0,021	0,01512
56	C124-22	ГОРЯЧЕКАТАННАЯ АРМАТУРНАЯ СТАЛЬ ПЕРИОДИЧЕСКОГО ПРОФИЛЯ КЛАССА А-III ДИАМЕТРОМ 12 ММ	Т	1,5000	

1	2	3	4	5	6
57	C124-1	ГОРЯЧЕКАТАННАЯ АРМАТУРНАЯ СТАЛЬ ГЛАДКАЯ КЛАССА А-1, ДИАМЕТРОМ 6 ММ	Т	0,3420	
58	C124-30	ПРОВОЛОКА АРМАТУРНАЯ ИЗ НИЗКОУГЛЕРОДИСТОЙ СТАЛИ ВР-1, ДИАМЕТРОМ 5 ММ	Т	0,1420	
59	E701-2-1	СОЗДАНИЕ УКЛОНА ИЗ ЦЕМЕНТНОГО РАСТВОРА	100М2	0,2000	
59.1	1	ЗАТРАТЫ ТРУДА РАБОЧИХ-СТРОИТЕЛЕЙ	ЧЕЛ.-Ч	1,84	0,368
59.2	762	КРАНЫ НА АВТОМОБИЛЬНОМ ХОДУ ПРИ РАБОТЕ НА ДРУГИХ ВИДАХ СТРОИТЕЛЬСТВА 10 Т	МАШ.-Ч	0,29	0,058
59.3	12102	РАСТВОР ГОТОВЫЙ КЛАДОЧНЫЙ ТЯЖЕЛЫЙ ЦЕМЕНТНЫЙ, МАРКА: 50	М3	2,16	0,432
60	E0701-27-1	УКЛАДКА ПЛИТ ПОКРЫТИЙ ОДНОЭТАЖНЫХ ЗДАНИЙ И СООРУЖЕНИЙ ДЛИНОЙ ДО 6 М, ПЛОЩАДЬЮ ДО 10 М2, ПРИ МАССЕ СТРОПИЛЬНЫХ И ПОДСТРОПИЛЬНЫХ КОНСТРУКЦИЙ ДО 10 Т И ВЫСОТЕ ЗДАНИЙ ДО 25 М	100ШТ	0,0400	
60.1	1	ЗАТРАТЫ ТРУДА РАБОЧИХ-СТРОИТЕЛЕЙ	ЧЕЛ.-Ч	206	8,24
60.2	762	КРАНЫ НА АВТОМОБИЛЬНОМ ХОДУ ПРИ РАБОТЕ НА ДРУГИХ ВИДАХ СТРОИТЕЛЬСТВА 10 Т	МАШ.-Ч	37,21	1,4884
60.3	2016	УСТАНОВКИ ДЛЯ СВАРКИ РУЧНОЙ ДУГОВОЙ (ПОСТОЯННОГО ТОКА)	МАШ.-Ч	11,8	0,472
60.4	2509	АВТОМОБИЛИ БОРТОВЫЕ ГРУЗОПОДЪЕМНОСТЬЮ ДО 5 Т	МАШ.-Ч	1,17	0,0468
60.5	6322	БЕТОН ТЯЖЕЛЫЙ КЛАССА В15 /М-200/ ФРАКЦИИ 5-20 ММ	М3	6,6	0,264
60.6	12218	РАСТВОР ГОТОВЫЙ ОТДЕЛОЧНЫЙ ТЯЖЕЛЫЙ, ЦЕМЕНТНО-ИЗВЕСТКОВЫЙ: 1:1:6	М3	0,2	0,008
60.7	30407	ГВОЗДИ СТРОИТЕЛЬНЫЕ	Т	0,0003	0,000012
60.8	35326	ЭЛЕКТРОДЫ ДИАМЕТРОМ 6 ММ Э42	Т	0,04	0,0016
60.9	35516	РОГОЖА	М2	52,9	2,116
61	608-537	СТОИМОСТЬ ПЛИТ Ж/Б РЕБРИСТЫХ 3,0Х6,0М	ШТ	4,0000	
62	E0702-2-1	УСТАНОВКА СБОРНЫХ Ж/Б КОЛПАКОВ	100М3	0,0100	
62.1	1	ЗАТРАТЫ ТРУДА РАБОЧИХ-СТРОИТЕЛЕЙ	ЧЕЛ.-Ч	493,3	4,933
62.2	762	КРАНЫ НА АВТОМОБИЛЬНОМ ХОДУ ПРИ РАБОТЕ НА ДРУГИХ ВИДАХ СТРОИТЕЛЬСТВА 10 Т	МАШ.-Ч	110,1	1,101
62.3	764	КРАНЫ НА АВТОМОБИЛЬНОМ ХОДУ ПРИ РАБОТЕ НА ДРУГИХ ВИДАХ СТРОИТЕЛЬСТВА (КРОМЕ МАГИСТРАЛЬНЫХ ТРУБОПРОВОДОВ) 16 Т	МАШ.-Ч	57,66	0,5766
62.4	2509	АВТОМОБИЛИ БОРТОВЫЕ ГРУЗОПОДЪЕМНОСТЬЮ ДО 5 Т	МАШ.-Ч	42,35	0,4235
62.5	12226	РАСТВОР ГОТОВЫЙ КЛАДОЧНЫЙ ЦЕМЕНТНЫЙ, МАРКА 100	М3	1,8	0,018
62.6	32501	ПОКОВКИ ИЗ КВАДРАТНЫХ ЗАГОТОВОК МАССОЙ 1,8 КГ	Т	0,07	0,0007
63	608-553	СБОРНЫЕ Ж/Б КОЛПАКИ ИЗ БЕТОНА В15/М-200/	М3	1,0000	
64	E601-35-1	ОБЕТОНИВАНИЕ КАМЕР НА ПОКРЫТИИ И ЛЕСТНИЦ ИЗ БЕТОНА В15/М-200/	100М3	0,0100	
64.1	1	ЗАТРАТЫ ТРУДА РАБОЧИХ-СТРОИТЕЛЕЙ	ЧЕЛ.-Ч	1016,26	10,1626
64.2	112	АВТОПОГРУЗЧИКИ 5 Т	МАШ.-Ч	0,27	0,0027
64.3	403	ВИБРАТОРЫ ГЛУБИННЫЕ	МАШ.-Ч	49,09	0,4909
64.4	762	КРАНЫ НА АВТОМОБИЛЬНОМ ХОДУ ПРИ РАБОТЕ НА ДРУГИХ ВИДАХ СТРОИТЕЛЬСТВА 10 Т	МАШ.-Ч	70,81	0,7081
64.5	2016	УСТАНОВКИ ДЛЯ СВАРКИ РУЧНОЙ ДУГОВОЙ (ПОСТОЯННОГО ТОКА)	МАШ.-Ч	208,25	2,0825
64.6	2509	АВТОМОБИЛИ БОРТОВЫЕ ГРУЗОПОДЪЕМНОСТЬЮ ДО 5 Т	МАШ.-Ч	1,23	0,0123
64.7	6322	БЕТОН ТЯЖЕЛЫЙ КЛАССА В15 /М-200/ ФРАКЦИИ 5-20 ММ	М3	101,5	1,015
64.8	30407	ГВОЗДИ СТРОИТЕЛЬНЫЕ	Т	0,037	0,00037
64.9	35310	ЭЛЕКТРОДЫ ДИАМЕТРОМ 4 ММ Э42	Т	0,25	0,0025
65	E601-1-3 ДОП. 3	ОБЕТОНИВАНИЕ ТРУБ ВОЗДУХОВОДОВ ИЗ БЕТОНА В15/М-200/	100М3	0,0030	
65.1	1	ЗАТРАТЫ ТРУДА РАБОЧИХ-СТРОИТЕЛЕЙ	ЧЕЛ.-Ч	402,22	1,2067
65.2	112	АВТОПОГРУЗЧИКИ 5 Т	МАШ.-Ч	0,27	0,00081
65.3	403	ВИБРАТОРЫ ГЛУБИННЫЕ	МАШ.-Ч	20,88	0,06264
65.4	762	КРАНЫ НА АВТОМОБИЛЬНОМ ХОДУ ПРИ РАБОТЕ НА ДРУГИХ ВИДАХ СТРОИТЕЛЬСТВА 10 Т	МАШ.-Ч	23,81	0,07143
65.5	1571	ПИЛА ЭЛЕКТРИЧЕСКАЯ ЦЕПНАЯ	МАШ.-Ч	0,72	0,00216
65.6	2509	АВТОМОБИЛИ БОРТОВЫЕ ГРУЗОПОДЪЕМНОСТЬЮ ДО 5 Т	МАШ.-Ч	0,48	0,00144
65.7	6322	БЕТОН ТЯЖЕЛЫЙ КЛАССА В15 /М-200/ ФРАКЦИИ 5-20 ММ	М3	102	0,306
65.8	30407	ГВОЗДИ СТРОИТЕЛЬНЫЕ	Т	0,019	0,000057
65.9	35516	РОГОЖА	М2	123	0,369
66	E903-29-1	МЕТАЛОКОНСТРУКЦИИ МОНТАЖ ЛЕСТНИЦ ПРЯМОЛИНЕЙНЫХ И КРИВОЛИНЕЙНЫХ, ПОЖАРНЫХ С ОГРАЖДЕНИЕМ	Т	0,0900	
66.1	1	ЗАТРАТЫ ТРУДА РАБОЧИХ-СТРОИТЕЛЕЙ	ЧЕЛ.-Ч	32,37	2,9133
66.2	762	КРАНЫ НА АВТОМОБИЛЬНОМ ХОДУ ПРИ РАБОТЕ НА ДРУГИХ ВИДАХ СТРОИТЕЛЬСТВА 10 Т	МАШ.-Ч	5,64	0,5076
66.3	1147	МАШИНЫ ШЛИФОВАЛЬНЫЕ ЭЛЕКТРИЧЕСКИЕ	МАШ.-Ч	0,29	0,0261
66.4	2346	ПЕЧИ ЭЛЕКТРИЧЕСКИЕ ДЛЯ СУШКИ СВАРОЧНЫХ МАТЕРИАЛОВ С РЕГУЛИРОВАНИЕМ ТЕМПЕРАТУРЫ В ПРЕДЕЛАХ 80-500 ГР. С	МАШ.-Ч	0,39	0,0351
66.5	2509	АВТОМОБИЛИ БОРТОВЫЕ ГРУЗОПОДЪЕМНОСТЬЮ ДО 5 Т	МАШ.-Ч	0,19	0,0171
66.6	2577	АППАРАТЫ ДЛЯ ГАЗОВОЙ СВАРКИ И РЕЗКИ	МАШ.-Ч	1,68	0,1512
66.7	34241	КИСЛОРОД ТЕХНИЧЕСКИЙ ГАЗООБРАЗНЫЙ	М3	1,37	0,1233
66.8	35312	ЭЛЕКТРОДЫ ДИАМЕТРОМ 4 ММ Э46	Т	0,004	0,00036
66.9	35504	КАНАТЫ ПЕНЬКОВЫЕ ПРОПИТАННЫЕ	Т	0,0001	0,000009
66.10	44897	ШЛИФКРУГИ	ШТ	0,07	0,0063
66.11	45077	ПРОПАН-БУТАН, СМЕСЬ ТЕХНИЧЕСКАЯ	КГ	0,41	0,0369
66.12	96384	КАНАТ ДВОЙНОЙ СВИВКИ, ТИПА ТК, КОНСТРУКЦИИ 6Х19(1+6+12)+1 О.С. ОЦИНКОВАННЫЙ, ИЗ ПРОВОЛОК МАРКИ В, МАРКИРОВОЧНАЯ ГРУППА 1770 Н/ММ2, ДИАМЕТРОМ, ММ: 5,5	10М	0,0187	0,001683
67	C121-599	СТОИМОСТЬ ЛЕСТНИЦ	Т	0,0900	
68	E906-1-3	МОНТАЖ СТАЛЬНЫХ КОНСТРУКЦИЙ ПУКОВ-ЛАЗОВ	Т	0,3600	
68.1	1	ЗАТРАТЫ ТРУДА РАБОЧИХ-СТРОИТЕЛЕЙ	ЧЕЛ.-Ч	103,55	37,278
68.2	762	КРАНЫ НА АВТОМОБИЛЬНОМ ХОДУ ПРИ РАБОТЕ НА ДРУГИХ ВИДАХ СТРОИТЕЛЬСТВА 10 Т	МАШ.-Ч	0,16	0,0576
68.3	1147	МАШИНЫ ШЛИФОВАЛЬНЫЕ ЭЛЕКТРИЧЕСКИЕ	МАШ.-Ч	0,73	0,2628
68.4	2346	ПЕЧИ ЭЛЕКТРИЧЕСКИЕ ДЛЯ СУШКИ СВАРОЧНЫХ МАТЕРИАЛОВ С РЕГУЛИРОВАНИЕМ ТЕМПЕРАТУРЫ В ПРЕДЕЛАХ 80-500 ГР. С	МАШ.-Ч	0,26	0,0936
68.5	2509	АВТОМОБИЛИ БОРТОВЫЕ ГРУЗОПОДЪЕМНОСТЬЮ ДО 5 Т	МАШ.-Ч	0,24	0,0864
68.6	2577	АППАРАТЫ ДЛЯ ГАЗОВОЙ СВАРКИ И РЕЗКИ	МАШ.-Ч	0,7	0,252
68.7	34241	КИСЛОРОД ТЕХНИЧЕСКИЙ ГАЗООБРАЗНЫЙ	М3	0,4	0,144
68.8	35312	ЭЛЕКТРОДЫ ДИАМЕТРОМ 4 ММ Э46	Т	0,0036	0,001296
68.9	35504	КАНАТЫ ПЕНЬКОВЫЕ ПРОПИТАННЫЕ	Т	0,0001	0,000036
68.10	44897	ШЛИФКРУГИ	ШТ	0,18	0,0648
68.11	45077	ПРОПАН-БУТАН, СМЕСЬ ТЕХНИЧЕСКАЯ	КГ	0,45	0,162
68.12	96384	КАНАТ ДВОЙНОЙ СВИВКИ, ТИПА ТК, КОНСТРУКЦИИ 6Х19(1+6+12)+1 О.С. ОЦИНКОВАННЫЙ, ИЗ ПРОВОЛОК МАРКИ В, МАРКИРОВОЧНАЯ ГРУППА 1770 Н/ММ2, ДИАМЕТРОМ, ММ: 5,5	10М	0,0187	0,006732
69	C121-648	СТОИМОСТЬ ЛЮКА ИЗОЛЯЦИОННЫЕ РАБОТЫ	Т	0,3600	

1	2	3	4	5	6
70	E4101-1-2	ШТУКАТУРНАЯ ИЗОЛЯЦИЯ ГОРИЗОНТАЛЬНОЙ БЕТОННОЙ ПОВЕРХНОСТИ ЛИТЫМ АСФАЛЬТОМ В ДВА СЛОЯ ПО 20 ММ	100М2	1,2400	
70.1	1	ЗАТРАТЫ ТРУДА РАБОЧИХ-СТРОИТЕЛЕЙ	ЧЕЛ.-Ч	50,27	62,3348
70.2	913	КОТЛЫ БИТУМНЫЕ ПЕРЕДВИЖНЫЕ 400 Л	МАШ.-Ч	0,16	0,1984
70.3	1026	РАЗОГРЕВАТЕЛИ АСФАЛЬТОБЕТОННЫХ ПОКРЫТИЙ	МАШ.-Ч	0,65	0,806
70.4	30139	РАЗЖИЖЕННЫЙ БИТУМ РБ-1	Т	0,02	0,0248
70.5	44059	ВЕТОШЬ	КГ	0,3	0,372
70.6	44241	ЛИТОЙ АСФАЛЬТ	Т	7,82	9,6968
71	E1101-11-1	УСТРОЙСТВО СТЯЖЕК ЦЕМЕНТНЫХ ТОЛЩИНОЙ 20 ММ ТОЛЩ. 15ММ	100М2	1,2400	
	МИНСТРОЙ РУЗ 05.01.21 N 9				
71.1	1	ЗАТРАТЫ ТРУДА РАБОЧИХ-СТРОИТЕЛЕЙ	ЧЕЛ.-Ч	39,51	48,9924
71.2	404	ВИБРАТОРЫ ПОВЕРХНОСТНЫЕ	МАШ.-Ч	9,07	11,2468
71.3	1522	ПОДЪЕМНИКИ МАЧТОВЫЕ СТРОИТЕЛЬНЫЕ 0,5 Т	МАШ.-Ч	1,27	1,5748
71.4	12102	РАСТВОР ГОТОВЫЙ КЛАДОЧНЫЙ ТЯЖЕЛЫЙ ЦЕМЕНТНЫЙ, МАРКА: 50	М3	2,04	2,5296
72	E1101-11-2	УСТРОЙСТВО СТЯЖЕК ЦЕМЕНТНЫХ НА КАЖДЫЕ 5 ММ ИЗМЕНЕНИЯ ТОЛЩИНЫ СТЯЖКИ	100М2	-1,2400	
	МИНСТРОЙ РУЗ ДОБАВЛЯТЬ ИЛИ ИСКЛЮЧАТЬ К НОРМЕ 11-01-011-01 05.01.21 N 9				
72.1	1	ЗАТРАТЫ ТРУДА РАБОЧИХ-СТРОИТЕЛЕЙ	ЧЕЛ.-Ч	0,5	-0,62
72.2	404	ВИБРАТОРЫ ПОВЕРХНОСТНЫЕ	МАШ.-Ч	2,32	-2,8768
72.3	1522	ПОДЪЕМНИКИ МАЧТОВЫЕ СТРОИТЕЛЬНЫЕ 0,5 Т	МАШ.-Ч	0,21	-0,2604
72.4	12102	РАСТВОР ГОТОВЫЙ КЛАДОЧНЫЙ ТЯЖЕЛЫЙ ЦЕМЕНТНЫЙ, МАРКА: 50	М3	0,51	-0,6324
73	E4101-1-3	ШТУКАТУРНАЯ ИЗОЛЯЦИЯ ВЕРТИКАЛЬНОЙ БЕТОННОЙ ПОВЕРХНОСТИ МАСТИКОЙ АСФАЛЬТОВОЙ В ДВА СЛОЯ ПО 5 ММ	100М2	1,3000	
73.1	1	ЗАТРАТЫ ТРУДА РАБОЧИХ-СТРОИТЕЛЕЙ	ЧЕЛ.-Ч	101,23	131,599
73.2	913	КОТЛЫ БИТУМНЫЕ ПЕРЕДВИЖНЫЕ 400 Л	МАШ.-Ч	0,16	0,208
73.3	1416	МАШИНЫ ОБЩЕСТРОИТЕЛЬНЫЕ БИТУМОЗАПРАВЩИКИ 4 Т	МАШ.-Ч	3,25	4,225
73.4	30139	РАЗЖИЖЕННЫЙ БИТУМ РБ-1	Т	0,02	0,026
73.5	44059	ВЕТОШЬ	КГ	0,3	0,39
73.6	44076	ГОРЯЧАЯ АСФАЛЬТОВАЯ МАСТИКА АМ-2	Т	1,65	2,145
74	E1201-17-1	УСТРОЙСТВО ВЫРАВНИВАЮЩИХ СТЯЖЕК ЦЕМЕНТНО-ПЕСЧАНЫХ ТОЛЩИНОЙ 15 ММ ТОЛЩ.	100М2	0,8000	
	МИНСТРОЙ РУЗ 20ММ 05.01.21 N 3				
74.1	1	ЗАТРАТЫ ТРУДА РАБОЧИХ-СТРОИТЕЛЕЙ	ЧЕЛ.-Ч	27,22	21,776
74.2	112	АВТОПОГРУЗЧИКИ 5 Т	МАШ.-Ч	1,26	1,008
74.3	133	АГРЕГАТЫ ЭЛЕКТРОНАСОСНЫЕ С РЕГУЛИРОВАНИЕМ ПОДАЧИ ВРУЧНУЮ ДЛЯ СТРОИТЕЛЬНЫХ РАСТВОРОВ ПОДАЧА ДО 2 М3/Ч, НАПОР 150 М	МАШ.-Ч	2,36	1,888
74.4	762	КРАНЫ НА АВТОМОБИЛЬНОМ ХОДУ ПРИ РАБОТЕ НА ДРУГИХ ВИДАХ СТРОИТЕЛЬСТВА 10 Т	МАШ.-Ч	0,68	0,544
74.5	12102	РАСТВОР ГОТОВЫЙ КЛАДОЧНЫЙ ТЯЖЕЛЫЙ ЦЕМЕНТНЫЙ, МАРКА: 50	М3	1,53	1,224
74.6	31907	РУБЕРОИД КРОВЕЛЬНЫЙ С КРУПНОЗЕРНИСТОЙ ПОСЫПКОЙ С ПЫЛЕВИДНОЙ ПОСЫПКОЙ РКП-350Б	М2	4,4	3,52
75	E1201-17-2	УСТРОЙСТВО ВЫРАВНИВАЮЩИХ СТЯЖЕК ЦЕМЕНТНО-ПЕСЧАНЫХ НА КАЖДЫЙ 1 ММ	100М2	0,8000	
	МИНСТРОЙ РУЗ ИЗМЕНЕНИЯ ТОЛЩИНЫ ДОБАВЛЯТЬ ИЛИ ИСКЛЮЧАТЬ К [12 01 017 01] ЗА 5 РАЗ 05.01.21 N 3 К=5				
75.1	1	ЗАТРАТЫ ТРУДА РАБОЧИХ-СТРОИТЕЛЕЙ	ЧЕЛ.-Ч	0,5	0,4
75.2	112	АВТОПОГРУЗЧИКИ 5 Т	МАШ.-Ч	0,1	0,08
75.3	762	КРАНЫ НА АВТОМОБИЛЬНОМ ХОДУ ПРИ РАБОТЕ НА ДРУГИХ ВИДАХ СТРОИТЕЛЬСТВА 10 Т	МАШ.-Ч	0,05	0,04
75.4	12102	РАСТВОР ГОТОВЫЙ КЛАДОЧНЫЙ ТЯЖЕЛЫЙ ЦЕМЕНТНЫЙ, МАРКА: 50	М3	0,51	0,408
76	E2601-52-1	ПОКРЫТИЕ ПОВЕРХНОСТИ ИЗОЛЯЦИИ ТРУБОПРОВОДОВ УПРУГИМИ ОБОЛОЧКАМИ: СТЕКЛОПЛАСТИКАМИ РСТ, ТКАНЯМИ СТЕКЛЯННЫМИ	100М2	0,4600	
76.1	1	ЗАТРАТЫ ТРУДА РАБОЧИХ-СТРОИТЕЛЕЙ	ЧЕЛ.-Ч	107,18	49,3028
76.2	521	ДРЕЛИ ЭЛЕКТРИЧЕСКИЕ	МАШ.-Ч	1,67	0,7682
76.3	1383	УСТАНОВКИ ДЛЯ ИЗГОТОВЛЕНИЯ БАНДАЖЕЙ, ДИАФРАГМ, ПРЯЖЕК	МАШ.-Ч	5,64	2,5944
76.4	2509	АВТОМОБИЛИ БОРТОВЫЕ ГРУЗОПОДЪЕМНОСТЬЮ ДО 5 Т	МАШ.-Ч	0,7	0,322
76.5	31926	РУБЕРОИД КРОВЕЛЬНЫЙ С МЕЛКОЙ ПОСЫПКОЙ РМ-350	М2	113	51,98
76.6	32538	ПРОВОЛОКА СТАЛЬНАЯ НИЗКОУГЛЕРОДИСТАЯ РАЗНОГО НАЗНАЧЕНИЯ ОЦИНКОВАННАЯ ДИАМЕТРОМ 1,1 ММ	Т	0,00304	0,001398
76.7	41030	ВИНТЫ САМОНАРЕЗАЮЩИЕ ОЦИНКОВАННЫЕ	Т	0,00034	0,000156
76.8	45978	ЛЕНТЫ АЛЮМИНИЕВЫЕ МАРКИ АД1Н, ШИРИНОЙ 20 ММ, ТОЛЩИНОЙ 0,8 ММ	КГ	4,42	2,0332
76.9	46093	ЛИСТЫ АЛЮМИНИЕВЫЕ МАРКИ АД1Н, ТОЛЩИНОЙ 0,5 ММ	КГ	37,6	17,296
76.10	46094	ЛИСТЫ АЛЮМИНИЕВЫЕ МАРКИ АД1Н, ТОЛЩИНОЙ 0,8 ММ	КГ	0,188	0,08648
76.11	46095	ЛИСТЫ АЛЮМИНИЕВЫЕ МАРКИ АД1Н, ТОЛЩИНОЙ 1 ММ	КГ	33,47	15,3962
77	C114-79	СТЕКЛОПЛАСТИК РУЛОННЫЙ /ТУ 6-11-145-80/ МАРКИ РСТ-Х-Л-В	1000М2	0,0500	
	РАЗНЫЕ РАБОТЫ				
78	E601-71-1	ИСПЫТАНИЕ ЕМКостей НА ВОДОНЕПРОНИЦАЕМОСТЬ	100М3	2,6000	
78.1	1	ЗАТРАТЫ ТРУДА РАБОЧИХ-СТРОИТЕЛЕЙ	ЧЕЛ.-Ч	7,87	20,462
78.2	2509	АВТОМОБИЛИ БОРТОВЫЕ ГРУЗОПОДЪЕМНОСТЬЮ ДО 5 Т	МАШ.-Ч	0,09	0,234
78.3	39324	ЦЕМЕНТ РАСШИРЯЮЩИЙСЯ	Т	0,04	0,104
78.4	52608	РУКАВА РЕЗИНОТКАНЕВЫЕ НАПОРНО-ВСАСЫВАЮЩИЕ ДЛЯ ВОДЫ ДАВЛЕНИЕМ 1 МПА (10 КГС/СМ2), ДИАМЕТРОМ 25 ММ	М	0,2	0,52
79	E0601-71-2	ДЕЗИНФЕКЦИЯ ЕМКостей ДЛЯ ПИТЬЕВОЙ ВОДЫ	100М3	2,6000	
79.1	1	ЗАТРАТЫ ТРУДА РАБОЧИХ-СТРОИТЕЛЕЙ	ЧЕЛ.-Ч	16,5	42,9
79.2	2509	АВТОМОБИЛИ БОРТОВЫЕ ГРУЗОПОДЪЕМНОСТЬЮ ДО 5 Т	МАШ.-Ч	0,03	0,078
79.3	30650	ИЗВЕШЬ СТРОИТЕЛЬНАЯ НЕГАШЕНАЯ ХЛОРНАЯ МАРКИ А	Т	0,03	0,078
79.4	52608	РУКАВА РЕЗИНОТКАНЕВЫЕ НАПОРНО-ВСАСЫВАЮЩИЕ ДЛЯ ВОДЫ ДАВЛЕНИЕМ 1 МПА (10 КГС/СМ2), ДИАМЕТРОМ 25 ММ	М	0,2	0,52
	НАСОСНАЯ				
80	E101-4-5	РАЗРАБОТКА ГРУНТА В ОТВАЛ ЭКСКАВАТОРАМИ "ДРАГЛАЙН" ИЛИ "ОБРАТНАЯ ЛОПАТА" С КОВШОМ ВМЕСТИМОСТЬЮ 0,25 М3, ГРУППА ГРУНТОВ 2	1000М3	0,0166	
80.1	1	ЗАТРАТЫ ТРУДА РАБОЧИХ-СТРОИТЕЛЕЙ	ЧЕЛ.-Ч	12,86	0,213476
80.2	2288	ЭКСКАВАТОРЫ ОДНОКОВШОВЫЕ ДИЗЕЛЬНЫЕ НА ПНЕВМОКОЛЕСНОМ ХОДУ ПРИ РАБОТЕ НА ДРУГИХ ВИДАХ СТРОИТЕЛЬСТВА (КРОМЕ ВОДОХОЗЯЙСТВЕННОГО) 0,25 М3	МАШ.-Ч	58,76	0,975416
81	E102-57-2	РАЗРАБОТКА ГРУНТА ВРУЧНУЮ В ТРАНШЕЯХ ГЛУБИНОЙ ДО 2 М БЕЗ КРЕПЛЕНИЙ С ОТКОСАМИ, ГРУППА ГРУНТОВ 2	100М3	0,0132	
81.1	1	ЗАТРАТЫ ТРУДА РАБОЧИХ-СТРОИТЕЛЕЙ	ЧЕЛ.-Ч	154	2,0328
82	E102-61-1	ЗАСЫПКА ВРУЧНУЮ ТРАНШЕЙ, ПАЗУХ КОТЛОВАНОВ И ЯМ, ГРУППА ГРУНТОВ 1	100М3	0,0214	

1	2	3	4	5	6
82.1	1	ЗАТРАТЫ ТРУДА РАБОЧИХ-СТРОИТЕЛЕЙ	ЧЕЛ.-Ч	88,5	1,8939
83	E102-5-1	УПЛОТНЕНИЕ ГРУНТА ПНЕВМАТИЧЕСКИМИ ТРАМБОВКАМИ, ГРУППА ГРУНТОВ 1, 2	100М3	0,1444	
83.1	1	ЗАТРАТЫ ТРУДА РАБОЧИХ-СТРОИТЕЛЕЙ	ЧЕЛ.-Ч	12,53	1,8093
83.2	660	КОМПРЕССОРЫ ПЕРЕДВИЖНЫЕ С ДВИГАТЕЛЕМ ВНУТРЕННЕГО СГОРАНИЯ ДАВЛЕНИЕМ ДО 686 КПА (7 АТМ.) 5 МЗ/МИН	МАШ.-Ч	3,04	0,438976
83.3	1866	ТРАМБОВКИ ПНЕВМАТИЧЕСКИЕ	МАШ.-Ч	12,18	1,7588
84	E101-14-4 ДОП. 6	РАЗРАБОТКА ГРУНТА С ПОГРУЗКОЙ НА АВТОМОБИЛИ-САМОСВАЛЫ ЭКСКАВАТОРАМИ С КОВШОМ ВМЕСТИМОСТЬЮ 0,25 МЗ, ГРУППА ГРУНТОВ 1 ГРУНТА	1000М3	0,0144	
84.1	1	ЗАТРАТЫ ТРУДА РАБОЧИХ-СТРОИТЕЛЕЙ	ЧЕЛ.-Ч	24,59	0,354096
84.2	257	БУЛЬДОЗЕРЫ ПРИ РАБОТЕ НА ДРУГИХ ВИДАХ СТРОИТЕЛЬСТВА (КРОМЕ ВОДОХОЗЯЙСТВЕННОГО) 59 (80) КВТ (Л.С.)	МАШ.-Ч	13,42	0,193248
84.3	2288	ЭКСКАВАТОРЫ ОДНОКОВШОВЫЕ ДИЗЕЛЬНЫЕ НА ПНЕВМОКОЛЕСНОМ ХОДУ ПРИ РАБОТЕ НА ДРУГИХ ВИДАХ СТРОИТЕЛЬСТВА (КРОМЕ ВОДОХОЗЯЙСТВЕННОГО) 0,25 МЗ	МАШ.-Ч	57,47	0,827568
84.4	43113	ЩЕБЕНЬ	М3	0,03	0,000432
85	E310-1001	ПЕРЕВОЗКА ГРУЗОВ АВТОМОБИЛЕМ, РАССТОЯНИЕ ПЕРЕВОЗКИ 1 КМ, КЛАСС ГРУЗА 1	Т	24,5500	
85.1	163	АВТОМОБИЛИ-САМОСВАЛЫ ГРУЗОПОДЪЕМНОСТЬЮ ДО 10 Т	МАШ.-Ч	0,0263	0,645665
86	E601-1-20 ДОП. 3	УСТРОЙСТВО ЛЕНТОЧНЫХ ФУНДАМЕНТОВ БЕТОННЫХ	100М3	0,0583	
86.1	1	ЗАТРАТЫ ТРУДА РАБОЧИХ-СТРОИТЕЛЕЙ	ЧЕЛ.-Ч	337,48	19,6751
86.2	112	АВТОПОГРУЗЧИКИ 5 Т	МАШ.-Ч	0,27	0,015741
86.3	403	ВИБРАТОРЫ ГЛУБИННЫЕ	МАШ.-Ч	16,78	0,978274
86.4	762	КРАНЫ НА АВТОМОБИЛЬНОМ ХОДУ ПРИ РАБОТЕ НА ДРУГИХ ВИДАХ СТРОИТЕЛЬСТВА 10 Т	МАШ.-Ч	21,69	1,2645
86.5	1571	ПИЛА ЭЛЕКТРИЧЕСКАЯ ЦЕПНАЯ	МАШ.-Ч	0,74	0,043142
86.6	2509	АВТОМОБИЛИ БОРТОВЫЕ ГРУЗОПОДЪЕМНОСТЬЮ ДО 5 Т	МАШ.-Ч	0,65	0,037895
86.7	6322	БЕТОН ТЯЖЕЛЫЙ КЛАССА В15 /М-200/ ФРАКЦИИ 5-20 ММ	М3	102	5,9466
86.8	30407	ГВОЗДИ СТРОИТЕЛЬНЫЕ	Т	0,018	0,001049
86.9	30652	ИЗВЕСТЬ СТРОИТЕЛЬНАЯ НЕГАШЕНАЯ КОМОВАЯ, СОРТ 1	Т	0,025	0,001457
86.10	32524	КАТАНКА ГОРЯЧЕКАТАНАЯ В МОТКАХ ДИАМЕТРОМ 6,3-6,5 ММ	Т	0,028	0,001632
86.11	35516	РОГОЖА	М2	88,2	5,1421
86.12	36061	ДОСКИ ОБРЕЗНЫЕ ХВОЙНЫХ ПОРОД ДЛИНОЙ 4-6,5 М, ШИРИНОЙ 75-150 ММ, ТОЛЩИНОЙ 44 ММ И БОЛЕЕ, III СОРТА	М3	0,22	0,012826
87	E1101-4-5	УСТРОЙСТВО ГИДРОИЗОЛЯЦИИ ОБМАЗОЧНОЙ В ОДИН СЛОЙ ТОЛЩИНОЙ 2 ММ	100М2	0,0520	
	МИНСТРОЙ РУЗ				
	05.01.21 N 9				
87.1	1	ЗАТРАТЫ ТРУДА РАБОЧИХ-СТРОИТЕЛЕЙ	ЧЕЛ.-Ч	26,97	1,4024
87.2	913	КОТЛЫ БИТУМНЫЕ ПЕРЕДВИЖНЫЕ 400 Л	МАШ.-Ч	4,37	0,22724
87.3	1522	ПОДЪЕМНИКИ МАЧТОВЫЕ СТРОИТЕЛЬНЫЕ 0,5 Т	МАШ.-Ч	0,18	0,00936
87.4	1908	ТЕРМОС 100 Л	МАШ.-Ч	1,5	0,078
87.5	2509	АВТОМОБИЛИ БОРТОВЫЕ ГРУЗОПОДЪЕМНОСТЬЮ ДО 5 Т	МАШ.-Ч	0,25	0,013
87.6	30009	АСБЕСТ ХРИЗОЛИТОВЫЙ МАРКИ К-6-30	Т	0,008	0,000416
87.7	30102	БИТУМЫ НЕФТЯНЫЕ СТРОИТЕЛЬНЫЕ МАРКИ БН-90/10	Т	0,157	0,008164
87.8	30103	БИТУМЫ НЕФТЯНЫЕ СТРОИТЕЛЬНЫЕ МАРКИ БН-70/30	Т	0,019	0,000988
87.9	31519	БЕНЗИН РАСТВОРИТЕЛЬ	Т	0,057	0,002964
87.10	40363	МУКА АНДЕЗИТОВАЯ КИСЛОУПОРНАЯ МАРКА А	Т	0,125	0,0065
87.11	44059	ВЕТОШЬ	КГ	0,5	0,026
88	E1101-4-1	УСТРОЙСТВО ГИДРОИЗОЛЯЦИИ ОКЛЕЕЧНОЙ РУЛОННЫМИ МАТЕРИАЛАМИ НА МАСТИКЕ	100М2	0,1010	
	МИНСТРОЙ РУЗ				
	05.01.21 N 9				
88.1	1	ЗАТРАТЫ ТРУДА РАБОЧИХ-СТРОИТЕЛЕЙ	ЧЕЛ.-Ч	46,18	4,6642
88.2	913	КОТЛЫ БИТУМНЫЕ ПЕРЕДВИЖНЫЕ 400 Л	МАШ.-Ч	8,05	0,81305
88.3	1522	ПОДЪЕМНИКИ МАЧТОВЫЕ СТРОИТЕЛЬНЫЕ 0,5 Т	МАШ.-Ч	0,39	0,03939
88.4	1908	ТЕРМОС 100 Л	МАШ.-Ч	6	0,606
88.5	2509	АВТОМОБИЛИ БОРТОВЫЕ ГРУЗОПОДЪЕМНОСТЬЮ ДО 5 Т	МАШ.-Ч	0,59	0,05959
88.6	30009	АСБЕСТ ХРИЗОЛИТОВЫЙ МАРКИ К-6-30	Т	0,014	0,001414
88.7	30102	БИТУМЫ НЕФТЯНЫЕ СТРОИТЕЛЬНЫЕ МАРКИ БН-90/10	Т	0,289	0,029189
88.8	30103	БИТУМЫ НЕФТЯНЫЕ СТРОИТЕЛЬНЫЕ МАРКИ БН-70/30	Т	0,057	0,005757
88.9	31519	БЕНЗИН РАСТВОРИТЕЛЬ	Т	0,095	0,009595
88.10	31901	ГИДРОИЗОЛ	М2	116	11,716
88.11	40363	МУКА АНДЕЗИТОВАЯ КИСЛОУПОРНАЯ МАРКА А	Т	0,231	0,023331
88.12	44059	ВЕТОШЬ	КГ	0,5	0,0505
89	E1101-4-2	УСТРОЙСТВО ГИДРОИЗОЛЯЦИИ ОКЛЕЕЧНОЙ РУЛОННЫМИ МАТЕРИАЛАМИ НА МАСТИКЕ	100М2	0,1010	
	МИНСТРОЙ РУЗ				
	05.01.21 N 9				
89.1	1	ЗАТРАТЫ ТРУДА РАБОЧИХ-СТРОИТЕЛЕЙ	ЧЕЛ.-Ч	27,86	2,8139
89.2	913	КОТЛЫ БИТУМНЫЕ ПЕРЕДВИЖНЫЕ 400 Л	МАШ.-Ч	3,68	0,37168
89.3	1522	ПОДЪЕМНИКИ МАЧТОВЫЕ СТРОИТЕЛЬНЫЕ 0,5 Т	МАШ.-Ч	0,23	0,02323
89.4	1908	ТЕРМОС 100 Л	МАШ.-Ч	4,5	0,4545
89.5	2509	АВТОМОБИЛИ БОРТОВЫЕ ГРУЗОПОДЪЕМНОСТЬЮ ДО 5 Т	МАШ.-Ч	0,33	0,03333
89.6	30009	АСБЕСТ ХРИЗОЛИТОВЫЙ МАРКИ К-6-30	Т	0,006	0,000606
89.7	30102	БИТУМЫ НЕФТЯНЫЕ СТРОИТЕЛЬНЫЕ МАРКИ БН-90/10	Т	0,132	0,013332
89.8	30103	БИТУМЫ НЕФТЯНЫЕ СТРОИТЕЛЬНЫЕ МАРКИ БН-70/30	Т	0,019	0,001919
89.9	31519	БЕНЗИН РАСТВОРИТЕЛЬ	Т	0,057	0,005757
89.10	31901	ГИДРОИЗОЛ	М2	116	11,716
89.11	40363	МУКА АНДЕЗИТОВАЯ КИСЛОУПОРНАЯ МАРКА А	Т	0,106	0,010706
90	E706-2-6	УСТРОЙСТВО ПЛИТ ПЕРЕКРЫТИЙ КАНАЛОВ ПЛОЩАДЬЮ ДО 1 М2	100ШТ	0,0300	
90.1	1	ЗАТРАТЫ ТРУДА РАБОЧИХ-СТРОИТЕЛЕЙ	ЧЕЛ.-Ч	107,63	3,2289
90.2	762	КРАНЫ НА АВТОМОБИЛЬНОМ ХОДУ ПРИ РАБОТЕ НА ДРУГИХ ВИДАХ СТРОИТЕЛЬСТВА 10 Т	МАШ.-Ч	53,17	1,5951
90.3	12224	РАСТВОР ГОТОВЫЙ КЛАДОЧНЫЙ ЦЕМЕНТНЫЙ, МАРКА 50	М3	0,26	0,0078
91	403-397	ПЛИТЫ ДОБОРНЫЕ П-21Д-8	ШТ	3,0000	
92	403-504	КОЛЬЦО ОПОРНОЕ К Ц О -1	ШТ	1,0000	
93	E2304-11-1	УСТАНОВКА ЛЮКА	ШТ	1,0000	
93.1	1	ЗАТРАТЫ ТРУДА РАБОЧИХ-СТРОИТЕЛЕЙ	ЧЕЛ.-Ч	1,31	1,31
93.2	2509	АВТОМОБИЛИ БОРТОВЫЕ ГРУЗОПОДЪЕМНОСТЬЮ ДО 5 Т	МАШ.-Ч	0,07	0,07
93.3	22007	БЕТОН ТЯЖЕЛЫЙ, КЛАСС В 20 (М250)	М3	0,0008	0,0008
94	C113-753	ЛЮК ЧУГУННЫЙ ЛЕГКИЙ ГОСТ 3634-79	ШТ	1,0000	
95	C124-22	ГОРЯЧЕКАТАННАЯ АРМАТУРНАЯ СТАЛЬ ПЕРИОДИЧЕСКОГО ПРОФИЛЯ КЛАССА А-III ДИАМЕТРОМ 12 ММ	Т	0,0050	

1	2	3	4	5	6
96	E601-15-5	УСТАНОВКА АНКЕРНЫХ БОЛТОВ ПРИ БЕТОНИРОВАНИИ В ВИДЕ СВАРЕННЫХ КАРКАСОВ	Т	0,0030	
96.1	1	ЗАТРАТЫ ТРУДА РАБОЧИХ-СТРОИТЕЛЕЙ	ЧЕЛ.-Ч	33,68	0,10104
96.2	762	КРАНЫ НА АВТОМОБИЛЬНОМ ХОДУ ПРИ РАБОТЕ НА ДРУГИХ ВИДАХ СТРОИТЕЛЬСТВА 10 Т	МАШ.-Ч	0,93	0,00279
96.3	2016	УСТАНОВКИ ДЛЯ СВАРКИ РУЧНОЙ ДУГОВОЙ (ПОСТОЯННОГО ТОКА)	МАШ.-Ч	2,44	0,00732
96.4	2509	АВТОМОБИЛИ БОРТОВЫЕ ГРУЗОПОДЪЕМНОСТЬЮ ДО 5 Т	МАШ.-Ч	1,36	0,00408
96.5	5628	АНКЕРНЫЕ ДЕТАЛИ ИЗ ПРЯМЫХ ИЛИ ГНУТЫХ КРУГЛЫХ СТЕРЖНЕЙ С РЕЗЬБОЙ В КОМПЛЕКТЕ С ШАЙБАМИ И ГАЙКАМИ ИЛИ БЕЗ НИХ), ПОСТАВЛЯЕМЫЕ ОТДЕЛЬНО	Т	0,65	0,00195
96.6	35310	ЭЛЕКТРОДЫ ДИАМЕТРОМ 4 ММ Э42	Т	0,003	0,000009
96.7	64090	КОНДУКТОР ИНВЕНТАРНЫЙ МЕТАЛЛИЧЕСКИЙ	ШТ	0,01	0,00003
97	Ц0704-001-01	НАСОСНЫЕ АГРЕГАТЫ ЛОПАСТНЫЕ ЦЕНТРОБЕЖНЫЕ ОДНОСТУПЕНЧАТЫЕ, МНОГОСТУПЕНЧАТЫЕ ОБЪЕМНЫЕ, ВИХРЕВЫЕ, ПОРШНЕВЫЕ, ПРИВНОДНЫЕ, РОТОРНЫЕ НА ОБЩЕЙ ФУНДАМЕНТНОЙ ПЛИТЕ ИЛИ МОНОБЛОЧНЫЕ, МАССА, Т 0,064	ШТ	2,0000	
97.1	1	ЗАТРАТЫ ТРУДА РАБОЧИХ-СТРОИТЕЛЕЙ	ЧЕЛ.-Ч	27,8	55,6
97.2	766	КРАНЫ НА АВТОМОБИЛЬНОМ ХОДУ ПРИ РАБОТЕ НА МОНТАЖЕ ТЕХНОЛОГИЧЕСКОГО ОБОРУДОВАНИЯ 10 Т	МАШ.-Ч	0,03	0,06
97.3	978	ЛЕБЕДКИ ЭЛЕКТРИЧЕСКИЕ, ТЯГОВЫМ УСИЛИЕМ ДО 31,39 (3,2) КН (Т)	МАШ.-Ч	0,54	1,08
97.4	1147	МАШИНЫ ШЛИФОВАЛЬНЫЕ ЭЛЕКТРИЧЕСКИЕ	МАШ.-Ч	2,9	5,8
97.5	2016	УСТАНОВКИ ДЛЯ СВАРКИ РУЧНОЙ ДУГОВОЙ (ПОСТОЯННОГО ТОКА)	МАШ.-Ч	2,6	5,2
97.6	2509	АВТОМОБИЛИ БОРТОВЫЕ ГРУЗОПОДЪЕМНОСТЬЮ ДО 5 Т	МАШ.-Ч	0,03	0,06
97.7	2577	АППАРАТЫ ДЛЯ ГАЗОВОЙ СВАРКИ И РЕЗКИ	МАШ.-Ч	0,5	1
97.8	34241	КИСЛОРОД ТЕХНИЧЕСКИЙ ГАЗООБРАЗНЫЙ	МЗ	1,4	2,8
97.9	34340	ПРОПАН-БУТАН, СМЕСЬ ТЕХНИЧЕСКАЯ	КГ	0,24	0,48
97.10	35315	ЭЛЕКТРОДЫ ДИАМЕТРОМ 4 ММ Э50А	Т	0,0035	0,007
97.11	64584	ПОДКЛАДКИ МЕТАЛЛИЧЕСКИЕ	КГ	15,2	30,4
98	2302-0202	НАСОСЫ ДОЗИРОВАННЫЕ НД2,5Р 3200/16К14В (НРЛ 3,2/16С) С ЭЛ. ДВИГ. N-25КВТ, Q=3,2МЗ/Ч, Н=16КГ/СМ2	ШТ	2,0000	
99	E1605-1-2	УСТАНОВКА КЛАПАНОВ ДИАМЕТРОМ 50ММ	ШТ	2,0000	
99.1	1	ЗАТРАТЫ ТРУДА РАБОЧИХ-СТРОИТЕЛЕЙ	ЧЕЛ.-Ч	1,47	2,94
99.2	2016	УСТАНОВКИ ДЛЯ СВАРКИ РУЧНОЙ ДУГОВОЙ (ПОСТОЯННОГО ТОКА)	МАШ.-Ч	0,35	0,7
99.3	2509	АВТОМОБИЛИ БОРТОВЫЕ ГРУЗОПОДЪЕМНОСТЬЮ ДО 5 Т	МАШ.-Ч	0,02	0,04
99.4	35319	ЭЛЕКТРОДЫ ДИАМЕТРОМ 5 ММ Э42А	Т	0,00014	0,00028
99.5	52040	БОЛТЫ С ГАЙКАМИ И ШАЙБАМИ ДЛЯ САНИТАРНО-ТЕХНИЧЕСКИХ РАБОТ, ДИАМЕТРОМ 16 ММ	Т	0,0011	0,0022
99.6	96946	ПРОКЛАДКИ ИЗ ПАРОНИТА МАРКИ ПМБ, ТОЛЩИНОЙ 1 ММ, ДИАМЕТРОМ, ММ: 50	1000ШТ	0,002	0,004
100	2307-10812	КЛАПАН ОБРАТНЫЙ 19Ч21Р ДУ50;РУ16 ЭЛЕКТРООСВЕЩЕНИЕ	ШТ	2,0000	
101	E102-57-2	РАЗРАБОТКА ГРУНТА ВРУЧНУЮ В ТРАНШЕЯХ ГЛУБИНОЙ ДО 2 М БЕЗ КРЕПЛЕНИЙ С ОТКОСАМИ, ГРУППА ГРУНТОВ 2	100МЗ	0,1000	
101.1	1	ЗАТРАТЫ ТРУДА РАБОЧИХ-СТРОИТЕЛЕЙ	ЧЕЛ.-Ч	154	15,4
102	E102-61-1	ЗАСЫПКА ВРУЧНУЮ ТРАНШЕЙ, ПАЗУХ КОТЛОВАНОВ И ЯМ, ГРУППА ГРУНТОВ 1	100МЗ	0,0950	
102.1	1	ЗАТРАТЫ ТРУДА РАБОЧИХ-СТРОИТЕЛЕЙ	ЧЕЛ.-Ч	88,5	8,4075
103	Ц802-409-6МИНСТРОЙ РУЗ 05.01.21 N 2	ТРУБА ВИНИЛПЛАСТОВАЯ, ПОЛИЭТИЛЕНОВАЯ ИЛИ ПОЛИПРОПИЛЕНОВАЯ ПО ОСНОВАНИЮ ПОЛА, ДИАМЕТР ДО 25 ММ	100 М	0,6000	
103.1	1	ЗАТРАТЫ ТРУДА РАБОЧИХ-СТРОИТЕЛЕЙ	ЧЕЛ.-Ч	19,1	11,46
103.2	766	КРАНЫ НА АВТОМОБИЛЬНОМ ХОДУ ПРИ РАБОТЕ НА МОНТАЖЕ ТЕХНОЛОГИЧЕСКОГО ОБОРУДОВАНИЯ 10 Т	МАШ.-Ч	0,11	0,066
103.3	2509	АВТОМОБИЛИ БОРТОВЫЕ ГРУЗОПОДЪЕМНОСТЬЮ ДО 5 Т	МАШ.-Ч	0,11	0,066
103.4	2875	ПЕРФОРАТОРЫ ЭЛЕКТРИЧЕСКИЕ	МАШ.-Ч	2,94	1,764
103.5	12102	РАСТВОР ГОТОВЫЙ КЛАДОЧНЫЙ ТЯЖЕЛЫЙ ЦЕМЕНТНЫЙ, МАРКА: 50	МЗ	0,021	0,0126
103.6	28523	КРЕПЛЕНИЯ ДЛЯ ПЛАСТИКОВЫХ ТРУБ	КОМПЛ	122	73,2
103.7	30549	ПРОФИЛЬ МОНТАЖНЫЙ	ШТ	0,5	0,3
103.8	31725	КЛЕЙ БМК-5К	КГ	0,2	0,12
103.9	32540	ПРОВОЛОКА СТАЛЬНАЯ НИЗКОУГЛЕРОДИСТАЯ РАЗНОГО НАЗНАЧЕНИЯ ОЦИНКОВАННАЯ ДИАМЕТРОМ 3,0 ММ	Т	0,0021	0,00126
103.10	38980	ГОФРОТРУБА Д 20	М	102	61,2
103.11	45882	ЗАГЛУШКИ	10ШТ	1	0,6
103.12	49353	ДЮБЕЛИ РАСПОРНЫЕ (МАРКА ПО ПРОЕКТУ)	ШТ	122	73,2
103.13	64809	ПАТРУБКИ	10ШТ	2	1,2
104	Ц802-148-1	КАБЕЛИ ДО 35 КВ В ПРОЛОЖЕННЫХ ТРУБАХ, БЛОКАХ И КОРОБАХ. КАБЕЛЬ, МАССА 1 М, КГ, ДО 1	100М	0,6000	
104.1	1	ЗАТРАТЫ ТРУДА РАБОЧИХ-СТРОИТЕЛЕЙ	ЧЕЛ.-Ч	12,4	7,44
104.2	513	ДОМКРАТЫ ГИДРАВЛИЧЕСКИЕ ГРУЗОПОДЪЕМНОСТЬЮ 63 Т	МАШ.-Ч	3	1,8
104.3	766	КРАНЫ НА АВТОМОБИЛЬНОМ ХОДУ ПРИ РАБОТЕ НА МОНТАЖЕ ТЕХНОЛОГИЧЕСКОГО ОБОРУДОВАНИЯ 10 Т	МАШ.-Ч	0,39	0,234
104.4	983	ЛЕБЕДКИ ЭЛЕКТРИЧЕСКИЕ, ТЯГОВЫМ УСИЛИЕМ 156,96 (16) КН (Т)	МАШ.-Ч	3	1,8
104.5	2510	АВТОМОБИЛИ БОРТОВЫЕ ГРУЗОПОДЪЕМНОСТЬЮ ДО 8 Т	МАШ.-Ч	0,39	0,234
104.6	31248	ЛАК БИТУМНЫЙ БТ-123	Т	0,00006	0,000036
104.7	32540	ПРОВОЛОКА СТАЛЬНАЯ НИЗКОУГЛЕРОДИСТАЯ РАЗНОГО НАЗНАЧЕНИЯ ОЦИНКОВАННАЯ ДИАМЕТРОМ 3,0 ММ	Т	0,00004	0,000024
104.8	35518	РОЛИ СВИНЦОВЫЕ, МАРКИ С1 ТОЛЩИНОЙ 1,0 ММ	Т	0,0008	0,00048
104.9	45527	БИРКИ МАРКИРОВОЧНЫЕ	100ШТ	0,0041	0,00246
104.10	45883	КНОПКИ МОНТАЖНЫЕ	1000ШТ	0,00832	0,004992
104.11	64235	ЛЕНТА К226	100М	0,0096	0,00576
104.12	64856	ПРИПОИ ОЛОВЯННО-СВИНЦОВЫЕ БЕССУРЬЯНИСТЫЕ МАРКИ ПОС30	КГ	0,5	0,3
104.13	97294	КАБЕЛИ С ПОЛИВИНИЛХЛОРИДНОЙ ИЗОЛЯЦИЕЙ И ОБОЛОЧКОЙ, С АЛЮМИНИЕВЫМИ ЖИЛАМИ, МАРКИ АВВГ, НА НАПРЯЖЕНИЕ 660 В, С ЧИСЛОМ ЖИЛ И СЕЧЕНИЕМ 2Х2,5 КВ.ММ	1000М	0,102	0,0612
105	Ц803-599-11	ЩИТКИ, УСТАНОВЛИВАЕМЫЕ НА СТЕНЕ РАСПОРНЫМИ ДЮБЕЛЯМИ, МАССА ЩИТКА, КГ, ДО 40 (ЩС-1,ГРЩ-1)	ШТ	1,0000	
105.1	1	ЗАТРАТЫ ТРУДА РАБОЧИХ-СТРОИТЕЛЕЙ	ЧЕЛ.-Ч	5,86	5,86
105.2	766	КРАНЫ НА АВТОМОБИЛЬНОМ ХОДУ ПРИ РАБОТЕ НА МОНТАЖЕ ТЕХНОЛОГИЧЕСКОГО ОБОРУДОВАНИЯ 10 Т	МАШ.-Ч	0,07	0,07

1	2	3	4	5	6
105.3	2510	АВТОМОБИЛИ БОРТОВЫЕ ГРУЗОПОДЪЕМНОСТЬЮ ДО 8 Т	МАШ.-Ч	0,07	0,07
105.4	2875	ПЕРФОРАТОРЫ ЭЛЕКТРИЧЕСКИЕ	МАШ.-Ч	0,85	0,85
105.5	30434	ДОБЕЛИ РАСПОРНЫЕ	100ШТ	0,041	0,041
105.6	31087	КРАСКА	КГ	0,2	0,2
105.7	45527	БИРКИ МАРКИРОВОЧНЫЕ	100ШТ	0,02	0,02
105.8	45667	ВТУЛКИ ИЗОЛИРУЮЩИЕ	ШТ	21	21
105.9	64806	ПЕРЕМЫЧКИ ГИБКИЕ, ТИП ПГС-50	ШТ	1	1
105.10	65155	СЖИМЫ ОТВЕТВИТЕЛЬНЫЕ	100ШТ	0,041	0,041
105.11	65312	ТРУБКА ПОЛИХЛОРВИНИЛОВАЯ	КГ	0,247	0,247
105.12	97117	СТЕКЛОЛЕНТА ЛИПКАЯ ИЗОЛЯЦИОННАЯ НА ПОЛИКАСИНОВОМ КОМПАУНДЕ МАРКИ ЛСЭПЛ, ШИРИНОЙ 20-30 ММ, ТОЛЩИНОЙ ОТ 0,14 ДО 0,19 ММ ВКЛЮЧИТЕЛЬНО	КГ	0,058	0,058
106	185-040	ЩИТ СО СЧЕТЧИКАМ:(СЧЕТЧИК АКТИВНОЙ ЭНЕРГИИ,ЭЛЕКТРОННЫЙ-380В 5А ШТ, АВТОМАТИЧЕСКОГО ВЫКЛЮЧАТЕЛЯ ВА47-29-1Р-63А-2ШТ) ЗДАНИЙ	ШТ	1,0000	
107	E102-57-2	РАЗРАБОТКА ГРУНТА ВРУЧНУЮ В ТРАНШЕЯХ ГЛУБИНОЙ ДО 2 М БЕЗ КРЕПЛЕНИЙ С ОТКОСАМИ, ГРУППА ГРУНТОВ 2	100МЗ	0,0700	
107.1	1	ЗАТРАТЫ ТРУДА РАБОЧИХ-СТРОИТЕЛЕЙ	ЧЕЛ.-Ч	154	10,78
108	E102-61-1	ЗАСЫПКА ВРУЧНУЮ ТРАНШЕЙ, ПАЗУХ КОТЛОВАНОВ И ЯМ, ГРУППА ГРУНТОВ 1	100МЗ	0,0300	
108.1	1	ЗАТРАТЫ ТРУДА РАБОЧИХ-СТРОИТЕЛЕЙ	ЧЕЛ.-Ч	88,5	2,655
109	E102-61-1	ПОДСЫПКА ГРУНТА ПОД ПОЛЫ ВРУЧНУЮ	100МЗ	0,0400	
109.1	1	ЗАТРАТЫ ТРУДА РАБОЧИХ-СТРОИТЕЛЕЙ	ЧЕЛ.-Ч	88,5	3,54
110	E601-1-20 ДОП. 3	УСТРОЙСТВО ЛЕНТОЧНЫХ ФУНДАМЕНТОВ БЕТОННЫХ	100МЗ	0,0553	
110.1	1	ЗАТРАТЫ ТРУДА РАБОЧИХ-СТРОИТЕЛЕЙ	ЧЕЛ.-Ч	337,48	18,6626
110.2	112	АВТОПОГРУЗЧИКИ 5 Т	МАШ.-Ч	0,27	0,014931
110.3	403	ВИБРАТОРЫ ГЛУБИННЫЕ	МАШ.-Ч	16,78	0,927934
110.4	762	КРАНЫ НА АВТОМОБИЛЬНОМ ХОДУ ПРИ РАБОТЕ НА ДРУГИХ ВИДАХ СТРОИТЕЛЬСТВА 10 Т	МАШ.-Ч	21,69	1,1995
110.5	1571	ПИЛА ЭЛЕКТРИЧЕСКАЯ ЦЕПНАЯ	МАШ.-Ч	0,74	0,040922
110.6	2509	АВТОМОБИЛИ БОРТОВЫЕ ГРУЗОПОДЪЕМНОСТЬЮ ДО 5 Т	МАШ.-Ч	0,65	0,035945
110.7	6322	БЕТОН ТЯЖЕЛЫЙ КЛАССА В15 /М-200/ ФРАКЦИИ 5-20 ММ	МЗ	102	5,6406
110.8	30407	ГВОЗДИ СТРОИТЕЛЬНЫЕ	Т	0,018	0,000995
110.9	30652	ИЗВЕСТЬ СТРОИТЕЛЬНАЯ НЕГАШЕНАЯ КОМОВАЯ, СОРТ 1	Т	0,025	0,001383
110.10	32524	КАТАНКА ГОРЯЧЕКАТАНАЯ В МОТКАХ ДИАМЕТРОМ 6,3-6,5 ММ	Т	0,028	0,001548
110.11	35516	РОГОЖА	М2	88,2	4,8775
110.12	36061	ДОСКИ ОБРЕЗНЫЕ ХВОЙНЫХ ПОРОД ДЛИНОЙ 4-6,5 М, ШИРИНОЙ 75-150 ММ, ТОЛЩИНОЙ 44 ММ И БОЛЕЕ, III СОРТА	МЗ	0,22	0,012166
111	E1202-1-1 МИНСТРОЙ РУЗ 05.01.21 N 3	УСТРОЙСТВО ГИДРОИЗОЛЯЦИЙ ГОРИЗОНТАЛЬНЫХ ПОВЕРХНОСТЕЙ. ЦЕМЕНТНАЯ С ЖИДКИМ	100М2	0,0600	
111.1	1	ЗАТРАТЫ ТРУДА РАБОЧИХ-СТРОИТЕЛЕЙ	ЧЕЛ.-Ч	38,2	2,292
111.2	659	КОМПРЕССОРЫ ПЕРЕДВИЖНЫЕ С ДВИГАТЕЛЕМ ВНУТРЕННЕГО СГОРАНИЯ ДАВЛЕНИЕМ ДО 686 КПА (7 АТМ.) 5 МЗ/МИН	МАШ.-Ч	1	0,06
111.3	1522	ПОДЪЕМНИКИ МАЧТОВЫЕ СТРОИТЕЛЬНЫЕ 0,5 Т	МАШ.-Ч	0,15	0,009
111.4	2509	АВТОМОБИЛИ БОРТОВЫЕ ГРУЗОПОДЪЕМНОСТЬЮ ДО 5 Т	МАШ.-Ч	0,4	0,024
111.5	22450	РАСТВОР ГОТОВЫЙ КЛАДОЧНЫЙ ЦЕМЕНТНЫЙ, МАРКА: 25	МЗ	3,1	0,186
111.6	33138	СТЕКЛО ЖИДКОЕ КАЛИЙНОЕ	Т	0,05	0,003
112	E1101-4-5 МИНСТРОЙ РУЗ 05.01.21 N 9	УСТРОЙСТВО ГИДРОИЗОЛЯЦИИ ОБМАЗОЧНОЙ В ОДИН СЛОЙ ТОЛЩИНОЙ 2 ММ	100М2	0,1400	
112.1	1	ЗАТРАТЫ ТРУДА РАБОЧИХ-СТРОИТЕЛЕЙ	ЧЕЛ.-Ч	26,97	3,7758
112.2	913	КОТЛЫ БИТУМНЫЕ ПЕРЕДВИЖНЫЕ 400 Л	МАШ.-Ч	4,37	0,6118
112.3	1522	ПОДЪЕМНИКИ МАЧТОВЫЕ СТРОИТЕЛЬНЫЕ 0,5 Т	МАШ.-Ч	0,18	0,0252
112.4	1908	ТЕРМОС 100 Л	МАШ.-Ч	1,5	0,21
112.5	2509	АВТОМОБИЛИ БОРТОВЫЕ ГРУЗОПОДЪЕМНОСТЬЮ ДО 5 Т	МАШ.-Ч	0,25	0,035
112.6	30009	АСБЕСТ ХРИЗОЛИТОВЫЙ МАРКИ К-6-30	Т	0,008	0,00112
112.7	30102	БИТУМЫ НЕФТЯНЫЕ СТРОИТЕЛЬНЫЕ МАРКИ БН-90/10	Т	0,157	0,02198
112.8	30103	БИТУМЫ НЕФТЯНЫЕ СТРОИТЕЛЬНЫЕ МАРКИ БН-70/30	Т	0,019	0,00266
112.9	31519	БЕНЗИН РАСТВОРИТЕЛЬ	Т	0,057	0,00798
112.10	40363	МУКА АНДЕЗИТОВАЯ КИСЛОУПОРНАЯ МАРКА А	Т	0,125	0,0175
112.11	44059	ВЕТОШЬ	КГ	0,5	0,07
113	E1101-4-6 МИНСТРОЙ РУЗ 05.01.21 N 9	УСТРОЙСТВО ГИДРОИЗОЛЯЦИИ ОБМАЗОЧНОЙ НА КАЖДЫЙ ПОСЛЕДУЮЩИЙ СЛОЙ ТОЛЩИНОЙ 1 ММ ДОБАВЛЯТЬ К НОРМЕ 11-01-004-05	100М2	0,1400	
113.1	1	ЗАТРАТЫ ТРУДА РАБОЧИХ-СТРОИТЕЛЕЙ	ЧЕЛ.-Ч	9,1	1,274
113.2	913	КОТЛЫ БИТУМНЫЕ ПЕРЕДВИЖНЫЕ 400 Л	МАШ.-Ч	2,19	0,3066
113.3	1522	ПОДЪЕМНИКИ МАЧТОВЫЕ СТРОИТЕЛЬНЫЕ 0,5 Т	МАШ.-Ч	0,1	0,014
113.4	1908	ТЕРМОС 100 Л	МАШ.-Ч	1,1	0,154
113.5	2509	АВТОМОБИЛИ БОРТОВЫЕ ГРУЗОПОДЪЕМНОСТЬЮ ДО 5 Т	МАШ.-Ч	0,14	0,0196
113.6	30009	АСБЕСТ ХРИЗОЛИТОВЫЙ МАРКИ К-6-30	Т	0,004	0,00056
113.7	30102	БИТУМЫ НЕФТЯНЫЕ СТРОИТЕЛЬНЫЕ МАРКИ БН-90/10	Т	0,078	0,01092
113.8	40363	МУКА АНДЕЗИТОВАЯ КИСЛОУПОРНАЯ МАРКА А	Т	0,063	0,00882
114	E802-1-1	КЛАДКА СТЕН КИРПИЧНЫХ НАРУЖНЫХ ПРОСТЫХ ПРИ ВЫСОТЕ ЭТАЖА ДО 4 М	МЗ	14,0000	
114.1	1	ЗАТРАТЫ ТРУДА РАБОЧИХ-СТРОИТЕЛЕЙ	ЧЕЛ.-Ч	5,4	75,6
114.2	762	КРАНЫ НА АВТОМОБИЛЬНОМ ХОДУ ПРИ РАБОТЕ НА ДРУГИХ ВИДАХ СТРОИТЕЛЬСТВА 10 Т	МАШ.-Ч	0,4	5,6
114.3	9902	КИРПИЧ ГЛИНЯНЫЙ ОБЫКНОВЕННЫЙ М-75	1000ШТ	0,394	5,516
114.4	12102	РАСТВОР ГОТОВЫЙ КЛАДОЧНЫЙ ТЯЖЕЛЫЙ ЦЕМЕНТНЫЙ, МАРКА: 50	МЗ	0,24	3,36
114.5	36026	БРУСКИ ОБРЕЗНЫЕ ХВОЙНЫХ ПОРОД ДЛИНОЙ 4-6,5 М, ШИРИНОЙ 75-150 ММ, ТОЛЩИНОЙ 40-75 ММ, IV СОРТА	МЗ	0,0005	0,007
115	E802-7- МИНСТРОЙ РУЗ N 886(ПР)	АРМИРОВАНИЕ КЛАДКИ СТЕН И ДРУГИХ КОНСТРУКЦИЙ	Т	0,0420	

1	2	3	4	5	6
115.1	1	ЗАТРАТЫ ТРУДА РАБОЧИХ-СТРОИТЕЛЕЙ	ЧЕЛ.-Ч	63,73	2,6767
115.2	762	КРАНЫ НА АВТОМОБИЛЬНОМ ХОДУ ПРИ РАБОТЕ НА ДРУГИХ ВИДАХ СТРОИТЕЛЬСТВА 10 Т	МАШ.-Ч	0,23	0,00966
115.3	2509	АВТОМОБИЛИ БОРТОВЫЕ ГРУЗОПОДЪЕМНОСТЬЮ ДО 5 Т	МАШ.-Ч	0,31	0,01302
115.4	44521	СЕТКА АРМАТУРНАЯ	Т	1	0,042
116	E601-26-4	УСТРОЙСТВО МОНОЛИТНЫЕ Ж/Б СЕРДЕЧНИКИ ИЗ БЕТОНА В15/М-200/	100М3	0,0135	
116.1	1	ЗАТРАТЫ ТРУДА РАБОЧИХ-СТРОИТЕЛЕЙ	ЧЕЛ.-Ч	1569,4	21,1869
116.2	112	АВТОПОГРУЗЧИКИ 5 Т	МАШ.-Ч	0,27	0,003645
116.3	403	ВИБРАТОРЫ ГЛУБИННЫЕ	МАШ.-Ч	61,88	0,83538
116.4	762	КРАНЫ НА АВТОМОБИЛЬНОМ ХОДУ ПРИ РАБОТЕ НА ДРУГИХ ВИДАХ СТРОИТЕЛЬСТВА 10 Т	МАШ.-Ч	96,14	1,2979
116.5	1571	ПИЛА ЭЛЕКТРИЧЕСКАЯ ЦЕПНАЯ	МАШ.-Ч	1,9	0,02565
116.6	2016	УСТАНОВКИ ДЛЯ СВАРКИ РУЧНОЙ ДУГОВОЙ (ПОСТОЯННОГО ТОКА)	МАШ.-Ч	124,95	1,6868
116.7	2509	АВТОМОБИЛИ БОРТОВЫЕ ГРУЗОПОДЪЕМНОСТЬЮ ДО 5 Т	МАШ.-Ч	4,27	0,057645
116.8	6322	БЕТОН ТЯЖЕЛЫЙ КЛАССА В15 /М-200/ ФРАКЦИИ 5-20 ММ	М3	101,5	1,3702
116.9	30407	ГВОЗДИ СТРОИТЕЛЬНЫЕ	Т	0,045	0,000607
116.10	30652	ИЗВЕСТЬ СТРОИТЕЛЬНАЯ НЕГАШЕНАЯ КОМОВАЯ, СОРТ I	Т	0,084	0,001134
116.11	35310	ЭЛЕКТРОДЫ ДИАМЕТРОМ 4 ММ Э42	Т	0,15	0,002025
116.12	36080	ПИЛОМАТЕРИАЛЫ ХВОЙНЫХ ПОРОД ДОСКИ НЕОБРЕЗНЫЕ ДЛИНОЙ 4-6,5 М, ВСЕ ШИРИНЫ, ТОЛЩИНОЙ 44 ММ И БОЛЕЕ II СОРТА	М3	1,7	0,02295
116.13	44050	БРУСКИ ОБРЕЗНЫЕ ХВОЙНЫХ ПОРОД ДЛИНОЙ 2-6,5 М, ТОЛЩИНОЙ 40-60 ММ, 2 СОРТА	М3	0,25	0,003375
117	C124-1	ГОРЯЧЕКАТАННАЯ АРМАТУРНАЯ СТАЛЬ ГЛАДКАЯ КЛАССА А-1, ДИАМЕТРОМ 6 ММ	Т	0,0110	
118	C124-22	ГОРЯЧЕКАТАННАЯ АРМАТУРНАЯ СТАЛЬ ПЕРИОДИЧЕСКОГО ПРОФИЛЯ КЛАССА А-III ДИАМЕТРОМ 12 ММ	Т	0,0470	
119	E601-35-1	УСТРОЙСТВО МОНОЛИТНОГО Ж/Б ОБВЯЗОЧНОГО ПОЯСА ИЗ БЕТОНА В15/М-200/	100М3	0,0080	
119.1	1	ЗАТРАТЫ ТРУДА РАБОЧИХ-СТРОИТЕЛЕЙ	ЧЕЛ.-Ч	1016,26	8,1301
119.2	112	АВТОПОГРУЗЧИКИ 5 Т	МАШ.-Ч	0,27	0,00216
119.3	403	ВИБРАТОРЫ ГЛУБИННЫЕ	МАШ.-Ч	49,09	0,39272
119.4	762	КРАНЫ НА АВТОМОБИЛЬНОМ ХОДУ ПРИ РАБОТЕ НА ДРУГИХ ВИДАХ СТРОИТЕЛЬСТВА 10 Т	МАШ.-Ч	70,81	0,56648
119.5	2016	УСТАНОВКИ ДЛЯ СВАРКИ РУЧНОЙ ДУГОВОЙ (ПОСТОЯННОГО ТОКА)	МАШ.-Ч	208,25	1,666
119.6	2509	АВТОМОБИЛИ БОРТОВЫЕ ГРУЗОПОДЪЕМНОСТЬЮ ДО 5 Т	МАШ.-Ч	1,23	0,00984
119.7	6322	БЕТОН ТЯЖЕЛЫЙ КЛАССА В15 /М-200/ ФРАКЦИИ 5-20 ММ	М3	101,5	0,812
119.8	30407	ГВОЗДИ СТРОИТЕЛЬНЫЕ	Т	0,037	0,000296
119.9	30652	ИЗВЕСТЬ СТРОИТЕЛЬНАЯ НЕГАШЕНАЯ КОМОВАЯ, СОРТ I	Т	0,04	0,00032
119.10	32524	КАТАНКА ГОРЯЧЕКАТАНАЯ В МОТКАХ ДИАМЕТРОМ 6,3-6,5 ММ	Т	0,25	0,002
119.11	35310	ЭЛЕКТРОДЫ ДИАМЕТРОМ 4 ММ Э42	Т	0,25	0,002
119.12	36061	ДОСКИ ОБРЕЗНЫЕ ХВОЙНЫХ ПОРОД ДЛИНОЙ 4-6,5 М, ШИРИНОЙ 75-150 ММ, ТОЛЩИНОЙ 44 ММ И БОЛЕЕ, III СОРТА	М3	0,81	0,00648
120	C124-1	ГОРЯЧЕКАТАННАЯ АРМАТУРНАЯ СТАЛЬ ГЛАДКАЯ КЛАССА А-1, ДИАМЕТРОМ 6 ММ	Т	0,0080	
121	C124-22	ГОРЯЧЕКАТАННАЯ АРМАТУРНАЯ СТАЛЬ ПЕРИОДИЧЕСКОГО ПРОФИЛЯ КЛАССА А-III ДИАМЕТРОМ 12 ММ	Т	0,0700	
122	E1001-10-1	УКЛАДКА ДЕРЕВЯННЫЕ БАЛКИ ПОКРЫТИЙ И МАУЭРЛАТ	М3	0,5200	
122.1	1	ЗАТРАТЫ ТРУДА РАБОЧИХ-СТРОИТЕЛЕЙ	ЧЕЛ.-Ч	22,5	11,7
122.2	521	ДРЕЛИ ЭЛЕКТРИЧЕСКИЕ	МАШ.-Ч	0,23	0,1196
122.3	1556	БЕНЗОПИЛЫ	МАШ.-Ч	0,33	0,1716
122.4	2509	АВТОМОБИЛИ БОРТОВЫЕ ГРУЗОПОДЪЕМНОСТЬЮ ДО 5 Т	МАШ.-Ч	0,36	0,1872
122.5	30133	СМОЛА КАМЕННОУГОЛЬНАЯ ДЛЯ ДОРОЖНОГО СТРОИТЕЛЬСТВА	Т	0,00258	0,001342
122.6	30322	БОЛТЫ СТРОИТЕЛЬНЫЕ С ГАЙКАМИ И ШАЙБАМИ	Т	0,0075	0,0039
122.7	30407	ГВОЗДИ СТРОИТЕЛЬНЫЕ	Т	0,003	0,00156
122.8	31929	ТОЛЬ С КРУПНОЗЕРНИСТОЙ ПОСЫПКОЙ ГИДРОИЗОЛЯЦИОННЫЙ МАРКИ ТГ-350	М2	1,45	0,754
122.9	32502	ПОКОВКИ ИЗ КВАДРАТНЫХ ЗАГОТОВОК МАССОЙ 2,825 КГ	Т	0,0031	0,001612
122.10	36028	БРУСКИ ОБРЕЗНЫЕ ХВОЙНЫХ ПОРОД ДЛИНОЙ 4-6,5 М, ШИРИНОЙ 75-150 ММ, ТОЛЩИНОЙ 100, 125 ММ, II СОРТА	М3	0,93	0,4836
122.11	36060	ДОСКИ ОБРЕЗНЫЕ ХВОЙНЫХ ПОРОД ДЛИНОЙ 4-6,5 М, ШИРИНОЙ 75-150 ММ, ТОЛЩИНОЙ 44 ММ И БОЛЕЕ, II СОРТА	М3	0,12	0,0624
122.12	36077	ПИЛОМАТЕРИАЛЫ ХВОЙНЫХ ПОРОД ДОСКИ НЕОБРЕЗНЫЕ ДЛИНОЙ 4-6,5 М, ВСЕ ШИРИНЫ, ТОЛЩИНОЙ 32-40 ММ III СОРТА	М3	0,01	0,0052
123	E1001-83-3	УСТРОЙСТВО ШИТ НАКАТ ИЗ ДОСОК	100М2	0,0900	
123.1	1	ЗАТРАТЫ ТРУДА РАБОЧИХ-СТРОИТЕЛЕЙ	ЧЕЛ.-Ч	29,21	2,6289
123.2	762	КРАНЫ НА АВТОМОБИЛЬНОМ ХОДУ ПРИ РАБОТЕ НА ДРУГИХ ВИДАХ СТРОИТЕЛЬСТВА 10 Т	МАШ.-Ч	0,59	0,0531
123.3	2509	АВТОМОБИЛИ БОРТОВЫЕ ГРУЗОПОДЪЕМНОСТЬЮ ДО 5 Т	МАШ.-Ч	0,39	0,0351
123.4	30407	ГВОЗДИ СТРОИТЕЛЬНЫЕ	Т	0,00875	0,000788
123.5	36053	ДОСКИ ОБРЕЗНЫЕ ХВОЙНЫХ ПОРОД ДЛИНОЙ 4-6,5 М, ШИРИНОЙ 75-150 ММ, ТОЛЩИНОЙ 25 ММ, III СОРТА	М3	2,63	0,2367
124	E1201-15-3	УСТРОЙСТВО ПАРОИЗОЛЯЦИИ ПРОКЛАДОЧНОЙ В ОДИН СЛОЙ	100М2	0,0900	
	МИНСТРОЙ РУЗ				
	05.01.21 N 3				
124.1	1	ЗАТРАТЫ ТРУДА РАБОЧИХ-СТРОИТЕЛЕЙ	ЧЕЛ.-Ч	7,84	0,7056
124.2	762	КРАНЫ НА АВТОМОБИЛЬНОМ ХОДУ ПРИ РАБОТЕ НА ДРУГИХ ВИДАХ СТРОИТЕЛЬСТВА 10 Т	МАШ.-Ч	0,13	0,0117
124.3	913	КОТЛЫ БИТУМНЫЕ ПЕРЕДВИЖНЫЕ 400 Л	МАШ.-Ч	0,41	0,0369
124.4	2509	АВТОМОБИЛИ БОРТОВЫЕ ГРУЗОПОДЪЕМНОСТЬЮ ДО 5 Т	МАШ.-Ч	0,08	0,0072
124.5	31907	РУБЕРОИД КРОВЕЛЬНЫЙ С КРУПНОЗЕРНИСТОЙ ПОСЫПКОЙ С ПЫЛЕВИДНОЙ ПОСЫПКОЙ РКП-350Б	М2	110	9,9
124.6	32104	МАСТИКА БИТУМНАЯ КРОВЕЛЬНАЯ ГОРЯЧАЯ	Т	0,05	0,0045
125	E1201-26-1	УТЕПЛЕНИЕ ПОКРЫТИЯ ГРУНТОВО-САМАННОЙ СМЕСЬЮ	1 М3	0,4500	
	МИНСТРОЙ РУЗ				
	05.01.21 N 3				
125.1	1	ЗАТРАТЫ ТРУДА РАБОЧИХ-СТРОИТЕЛЕЙ	ЧЕЛ.-Ч	6,86	3,087
125.2	3491	КРАНЫ НА АВТОМОБИЛЬНОМ ХОДУ 5 Т	МАШ.-Ч	0,27	0,1215
125.3	12384	ГРУНТОВО-САМАННАЯ СМЕСЬ СОСТАВ ПО ПРОЕКТУ	М3	1,03	0,4633
126	E1001-2-1	УСТАНОВКА СТРОПИЛ И ДРУГИЕ ДЕРЕВЯННЫЕ КОНСТРУКЦИИ КРЫШИ	М3	0,8400	
126.1	1	ЗАТРАТЫ ТРУДА РАБОЧИХ-СТРОИТЕЛЕЙ	ЧЕЛ.-Ч	24,09	20,2356

1	2	3	4	5	6
126.2	762	КРАНЫ НА АВТОМОБИЛЬНОМ ХОДУ ПРИ РАБОТЕ НА ДРУГИХ ВИДАХ СТРОИТЕЛЬСТВА 10 Т	МАШ.-Ч	0,15	0,126
126.3	1556	БЕНЗОПИЛЫ	МАШ.-Ч	0,44	0,3696
126.4	2509	АВТОМОБИЛИ БОРТОВЫЕ ГРУЗОПОДЪЕМНОСТЬЮ ДО 5 Т	МАШ.-Ч	0,22	0,1848
126.5	30407	ГВОЗДИ СТРОИТЕЛЬНЫЕ	Т	0,0072	0,006048
126.6	31929	ТОЛЬ С КРУПНОЗЕРНИСТОЙ ПОСЫПКОЙ ГИДРОИЗОЛЯЦИОННЫЙ МАРКИ ТГ-350	М2	3,38	2,8392
126.7	32501	ПОКОВКИ ИЗ КВАДРАТНЫХ ЗАГОТОВОК МАССОЙ 1,8 КГ	Т	0,038	0,03192
126.8	32524	КАТАНКА ГОРЯЧЕКАТАНАЯ В МОТКАХ ДИАМЕТРОМ 6,3-6,5 ММ	Т	0,00438	0,003679
126.9	36024	БРУСКИ ОБРЕЗНЫЕ ХВОЙНЫХ ПОРОД ДЛИНОЙ 4-6,5 М, ШИРИНОЙ 75-150 ММ, ТОЛЩИНОЙ 40-75 ММ, II СОРТА	М3	0,16	0,1344
126.10	36028	БРУСКИ ОБРЕЗНЫЕ ХВОЙНЫХ ПОРОД ДЛИНОЙ 4-6,5 М, ШИРИНОЙ 75-150 ММ, ТОЛЩИНОЙ 100, 125 ММ, II СОРТА	М3	0,06	0,0504
126.11	36059	ПИЛОМАТЕРИАЛЫ ХВОЙНЫХ ПОРОД ДОСКИ ОБРЕЗНЫЕ ДЛИНОЙ 4-6,5 М, ШИРИНОЙ 75-150 ММ, ТОЛЩИНОЙ 44 ММ И БОЛЕЕ I СОРТА	М3	0,83	0,6972
127	E1203-004-01	УСТРОЙСТВО КРОВЛИ ИЗ ПРОФНАСТИЛА ТРАПЕЦИЕВИДНОГО И СИНУСОВИДНОГО ПРОФИЛЯ, С МИНСТРОЙ РУЗ ПОКРЫТИЕМ ПО ГОТОВЫМ ПРООНАМ: ПРОСТОЙ 05.01.21 N 3	100 М2 КРОВЛИ	0,1900	
127.1	1	ЗАТРАТЫ ТРУДА РАБОЧИХ-СТРОИТЕЛЕЙ	ЧЕЛ.-Ч	38,53	7,3207
127.2	521	ДРЕЛИ ЭЛЕКТРИЧЕСКИЕ	МАШ.-Ч	2,41	0,4579
127.3	762	КРАНЫ НА АВТОМОБИЛЬНОМ ХОДУ ПРИ РАБОТЕ НА ДРУГИХ ВИДАХ СТРОИТЕЛЬСТВА 10 Т	МАШ.-Ч	0,79	0,1501
127.4	2509	АВТОМОБИЛИ БОРТОВЫЕ ГРУЗОПОДЪЕМНОСТЬЮ ДО 5 Т	МАШ.-Ч	0,4	0,076
127.5	30818	ВИНТЫ САМОНАРЕЗАЮЩИЕ С УПЛОТНИТЕЛЬНОЙ ПРОКЛАДКОЙ 4,8X35	ШТ	645	122,55
127.6	30819	ВИНТЫ САМОНАРЕЗАЮЩИЕ С УПЛОТНИТЕЛЬНОЙ ПРОКЛАДКОЙ 4,8X80	ШТ	81	15,39
127.7	30861	ПРОФНАСТИЛ ТРАПЕЦИЕВИДНЫЙ И СИНУСОВИДНЫЙ С ПОЛИМЕРНЫМ ПОКРЫТИЕМ ТОЛЩИНОЙ 0,5ММ	М2	106	20,14
128	E1001-87-1	ОГНЕЗАЩИТА ДЕРЕВЯННЫХ КОНСТРУКЦИЙ ФЕРМ, АРОК, БАЛОК, СТРОПИЛ, МАУЭРЛАТОВ	10М3	0,0840	
128.1	1	ЗАТРАТЫ ТРУДА РАБОЧИХ-СТРОИТЕЛЕЙ	ЧЕЛ.-Ч	8,5	0,714
128.2	83	АГРЕГАТЫ ДЛЯ ПРИГОТОВЛЕНИЯ РАБОЧИХ ЖИДКОСТЕЙ-ЯДОХИМИКАТОВ (БЕЗ ТРАКТОРА)	МАШ.-Ч	0,6	0,0504
128.3	762	КРАНЫ НА АВТОМОБИЛЬНОМ ХОДУ ПРИ РАБОТЕ НА ДРУГИХ ВИДАХ СТРОИТЕЛЬСТВА 10 Т	МАШ.-Ч	0,05	0,0042
128.4	2509	АВТОМОБИЛИ БОРТОВЫЕ ГРУЗОПОДЪЕМНОСТЬЮ ДО 5 Т	МАШ.-Ч	0,12	0,01008
128.5	31065	КРАСКИ СУХИЕ ДЛЯ ВНУТРЕННИХ РАБОТ	Т	0,00012	0,00001
128.6	34206	АММОНИЙ ФОСФОРНОКИСЛЫЙ ДВУЗАМЕЩЕННЫЙ (ДИАМОНИЙ ФОСФАТ) МАРКА Б	Т	0,067	0,005628
128.7	34244	КОНТАКТ КЕРОСИНОВЫЙ	Т	0,01	0,00084
128.8	40713	СУЛЬФАТ АММОНИЯ НАСЫПЬЮ, СОРТ ВЫСШИЙ	Т	0,017	0,001428
129	E1001-88-1	ОГНЕЗАЩИТА ОБРЕШЕТОК ПОД КРОВЛЮ, ПОКРЫТИЯ И НАСТИЛЫ ПО ФЕРМАМ	1000М2	0,0190	
129.1	1	ЗАТРАТЫ ТРУДА РАБОЧИХ-СТРОИТЕЛЕЙ	ЧЕЛ.-Ч	31,61	0,60059
129.2	83	АГРЕГАТЫ ДЛЯ ПРИГОТОВЛЕНИЯ РАБОЧИХ ЖИДКОСТЕЙ-ЯДОХИМИКАТОВ (БЕЗ ТРАКТОРА)	МАШ.-Ч	1,14	0,02166
129.3	762	КРАНЫ НА АВТОМОБИЛЬНОМ ХОДУ ПРИ РАБОТЕ НА ДРУГИХ ВИДАХ СТРОИТЕЛЬСТВА 10 Т	МАШ.-Ч	0,23	0,00437
129.4	2509	АВТОМОБИЛИ БОРТОВЫЕ ГРУЗОПОДЪЕМНОСТЬЮ ДО 5 Т	МАШ.-Ч	0,56	0,01064
129.5	31065	КРАСКИ СУХИЕ ДЛЯ ВНУТРЕННИХ РАБОТ	Т	0,0004	0,000008
129.6	34206	АММОНИЙ ФОСФОРНОКИСЛЫЙ ДВУЗАМЕЩЕННЫЙ (ДИАМОНИЙ ФОСФАТ) МАРКА Б	Т	0,23	0,00437
129.7	34244	КОНТАКТ КЕРОСИНОВЫЙ	Т	0,04	0,00076
129.8	40713	СУЛЬФАТ АММОНИЯ НАСЫПЬЮ, СОРТ ВЫСШИЙ	Т	0,06	0,00114
130	111-013	КОНЕК	М	8,0000	
131	E1507-17-4 ДОП. 12 МИНСТРОЙ РУЗ N 519 ОТ 18.11.2019 Г.	ОБЛИЦОВКА ПОТОЛКА ДЕКОРАТИВНЫМИ ПЛАСТИКОВЫМИ ПАНЕЛЯМИ С УСТРОЙСТВОМ С КАРКАСА БЕЗ ОТНОСА ОТ ПОТОЛКА (КАРНИЗ)	100М2	0,0750	
131.1	1	ЗАТРАТЫ ТРУДА РАБОЧИХ-СТРОИТЕЛЕЙ	ЧЕЛ.-Ч	155,3	11,6475
131.2	521	ДРЕЛИ ЭЛЕКТРИЧЕСКИЕ	МАШ.-Ч	3,21	0,24075
131.3	1523	ПИЛЫ ДИСКОВЫЕ ЭЛЕКТРИЧЕСКИЕ	МАШ.-Ч	0,55	0,04125
131.4	2509	АВТОМОБИЛИ БОРТОВЫЕ ГРУЗОПОДЪЕМНОСТЬЮ ДО 5 Т	МАШ.-Ч	0,69	0,05175
131.5	30099	ПОКОВКИ ИЗ КВАДРАТНЫХ ЗАГОТОВОК МАССОЙ 1,8 КГ	КГ	1,2	0,09
131.6	30407	ГВОЗДИ СТРОИТЕЛЬНЫЕ	Т	0,001	0,000075
131.7	35454	БРУС ДЕРЕВЯННЫЙ	М3	0,41	0,03075
131.8	40955	БОЛТЫ АНКЕРНЫЕ С ГАЙКАМИ	Т	0,0028	0,00021
131.9	43960	ПАНЕЛИ ОБЛИЦОВОЧНЫЕ ПЛАСТИКОВЫЕ	М2	105	7,875
131.10	45401	ГВОЗДИ ОТДЕЛОЧНЫЕ	Т	0,0021	0,000158
132	E1001-36-2ДОП. 11 ГОСАРХИТЕКТ СТРОЙ РУЗ ПР. № 429 ОТ 15.12.17 Г.	УСТАНОВКА В ЖИЛЫХ И ОБЩЕСТВЕННЫХ ЗДАНИЯХ ОКОННЫХ БЛОКОВ ИЗ ДЕРЕВО АЛЮМИНИЯ, АЛЮМИНИЯ, МЕТАЛЛОПЛАСТИКА В КАМЕННЫХ СТЕНАХ, ОТКРЫВАЮЩИМИСЯ (ПОВОРОТНЫХ, ОТКИДНЫХ, ПОВОРОТНО-ОТКИДНЫХ): С ПЛОЩАДЬЮ ПРОЕМА ДО 3 М2 (АЛЮМИНИЕВЫЕ)	100 М2	0,0810	
132.1	1	ЗАТРАТЫ ТРУДА РАБОЧИХ-СТРОИТЕЛЕЙ	ЧЕЛ.-Ч	115,42	9,349
132.2	762	КРАНЫ НА АВТОМОБИЛЬНОМ ХОДУ ПРИ РАБОТЕ НА ДРУГИХ ВИДАХ СТРОИТЕЛЬСТВА 10 Т	МАШ.-Ч	3,78	0,30618
132.3	1522	ПОДЪЕМНИКИ МАЧТОВЫЕ СТРОИТЕЛЬНЫЕ 0,5 Т	МАШ.-Ч	3,78	0,30618
132.4	2209	ШУРУПОВЕРТЫ СТРОИТЕЛЬНО-МОНТАЖНЫЕ	МАШ.-Ч	6,8	0,5508
132.5	2509	АВТОМОБИЛИ БОРТОВЫЕ ГРУЗОПОДЪЕМНОСТЬЮ ДО 5 Т	МАШ.-Ч	2,17	0,17577
132.6	2875	ПЕРФОРАТОРЫ ЭЛЕКТРИЧЕСКИЕ	МАШ.-Ч	10,46	0,84726
132.7	29962	ЗАКЛАДНЫЕ ДЕТАЛИ ИЗ АЛЮМИНИЕВОГО ПРОФИЛЯ РАЗМЕРОМ 60X27X0,6	М	66	5,346
132.8	31478	ДЮБЕЛЬ-ПРОБКИ ДЛ. 65 ММ	ШТ	533	43,173
132.9	49499	АЛЮМИНИЕВЫЕ ОКНА ДЛЯ ОБЩЕСТВЕННЫХ ЗДАНИЙ И СООРУЖЕНИЙ ПО ИНДИВИДУАЛЬНЫМ ПРОЕКТАМ СО СТВОРКАМИ ИЛИ ФРАМУГАМИ	М2	100	8,1
132.10	76853	ШУРУПЫ-САМОРЕЗЫ 35 ММ	КГ	1,92	0,15552
133	E1001-37-1ДОП. 11 ГОСАРХИТЕКТ СТРОЙ РУЗ ПР. № 429 ОТ 15.12.17 Г.	УСТАНОВКА БЛОКОВ ДЕРЕВО АЛЮМИНИЕВЫХ, АЛЮМИНИЕВЫХ, МЕТАЛЛОПЛАСТИКОВЫХ В НАРУЖНЫХ И ВНУТРЕННИХ ДВЕРНЫХ ПРОЕМАХ: В КАМЕННЫХ СТЕНАХ ПЛОЩАДЬЮ ПРОЕМА ДО 3 М2 (АЛЮМИНИЕВЫЕ)	100М2	0,0205	

1	2	3	4	5	6
133.1	1	ЗАТРАТЫ ТРУДА РАБОЧИХ-СТРОИТЕЛЕЙ	ЧЕЛ.-Ч	89,47	1,8341
133.2	762	КРАНЫ НА АВТОМОБИЛЬНОМ ХОДУ ПРИ РАБОТЕ НА ДРУГИХ ВИДАХ СТРОИТЕЛЬСТВА 10 Т	МАШ.-Ч	1,66	0,03403
133.3	1522	ПОДЪЕМНИКИ МАЧТОВЫЕ СТРОИТЕЛЬНЫЕ 0,5 Т	МАШ.-Ч	9,69	0,198645
133.4	2209	ШУРУПОВЕРТЫ СТРОИТЕЛЬНО-МОНТАЖНЫЕ	МАШ.-Ч	3,84	0,07872
133.5	2509	АВТОМОБИЛИ БОРТОВЫЕ ГРУЗОПОДЪЕМНОСТЬЮ ДО 5 Т	МАШ.-Ч	1,99	0,040795
133.6	2875	ПЕРФОРАТОРЫ ЭЛЕКТРИЧЕСКИЕ	МАШ.-Ч	5,91	0,121155
133.7	29117	ДВЕРИ АЛЮМИНИЕВЫЕ	М2	100	2,05
133.8	29962	ЗАКЛАДНЫЕ ДЕТАЛИ ИЗ АЛЮМИНИЕВОГО ПРОФИЛЯ РАЗМЕРОМ 60Х27Х0,6	М	66	1,353
133.9	31478	ДЮБЕЛЬ-ПРОБКИ ДЛ. 65 ММ	ШТ	533	10,9265
133.10	76853	ШУРУПЫ-САМОРЕЗЫ 35 ММ	КГ	1,92	0,03936
134	E1101-1-1	УПЛОТНЕНИЕ ГРУНТА ГРАВИЕМ	100М2	0,0950	
	МИНСТРОЙ РУЗ				
	05.01.21 N 9				
134.1	1	ЗАТРАТЫ ТРУДА РАБОЧИХ-СТРОИТЕЛЕЙ	ЧЕЛ.-Ч	7,7	0,7315
134.2	112	АВТОПОГРУЗЧИКИ 5 Т	МАШ.-Ч	0,33	0,03135
134.3	620	КАТКИ ДОРОЖНЫЕ САМОХОДНЫЕ ГЛАДКИЕ 5 Т	МАШ.-Ч	0,09	0,00855
134.4	660	КОМПРЕССОРЫ ПЕРЕДВИЖНЫЕ С ДВИГАТЕЛЕМ ВНУТРЕННЕГО СГОРАНИЯ ДАВЛЕНИЕМ ДО 686 КПА (7 АТМ.) 5 МЗ/МИН	МАШ.-Ч	0,46	0,0437
134.5	1866	ТРАМБОВКИ ПНЕВМАТИЧЕСКИЕ	МАШ.-Ч	0,93	0,08835
134.6	45055	ГРАВИЙ ДЛЯ СТРОИТЕЛЬНЫХ РАБОТ ФРАКЦИИ 40-70 ММ	М3	5,1	0,4845
135	E1101-2-9	УСТРОЙСТВО ПОДСТИЛАЮЩИХ СЛОЕВ БЕТОННЫХ ИЗ БЕТОНА В7,5	М3	0,7600	
	МИНСТРОЙ РУЗ				
	05.01.21 N 9				
135.1	1	ЗАТРАТЫ ТРУДА РАБОЧИХ-СТРОИТЕЛЕЙ	ЧЕЛ.-Ч	1,8	1,368
135.2	404	ВИБРАТОРЫ ПОВЕРХНОСТНЫЕ	МАШ.-Ч	0,48	0,3648
135.3	6312	БЕТОН ТЯЖЕЛЫЙ КЛАССА В7,5 /М-100/ ФРАКЦИИ 5-20 ММ	М3	1,02	0,7752
135.4	32105	МАСТИКА БИТУМНО-ЛАТЕКСНАЯ КРОВЕЛЬНАЯ	Т	0,002	0,00152
135.5	36138	ПИЛОМАТЕРИАЛЫ ХВОЙНЫХ ПОРОД ДОСКИ НЕОБРЕЗНЫЕ ДЛИНОЙ 2-3,75 М, ВСЕ ШИРИНЫ, ТОЛЩИНОЙ 32-40 ММ IV СОРТА	М3	0,001	0,00076
136	E1101-15-1	УСТРОЙСТВО ПОКРЫТИЙ БЕТОННЫХ ТОЛЩИНОЙ 30 ММ	100М2	0,0950	
	МИНСТРОЙ РУЗ				
	05.01.21 N 9				
136.1	1	ЗАТРАТЫ ТРУДА РАБОЧИХ-СТРОИТЕЛЕЙ	ЧЕЛ.-Ч	40,43	3,8408
136.2	112	АВТОПОГРУЗЧИКИ 5 Т	МАШ.-Ч	1,2	0,114
136.3	404	ВИБРАТОРЫ ПОВЕРХНОСТНЫЕ	МАШ.-Ч	3,96	0,3762
136.4	660	КОМПРЕССОРЫ ПЕРЕДВИЖНЫЕ С ДВИГАТЕЛЕМ ВНУТРЕННЕГО СГОРАНИЯ ДАВЛЕНИЕМ ДО 686 КПА (7 АТМ.) 5 МЗ/МИН	МАШ.-Ч	0,81	0,07695
136.5	1522	ПОДЪЕМНИКИ МАЧТОВЫЕ СТРОИТЕЛЬНЫЕ 0,5 Т	МАШ.-Ч	0,83	0,07885
136.6	6322	БЕТОН ТЯЖЕЛЫЙ КЛАССА В15 /М-200/ ФРАКЦИИ 5-20 ММ	М3	3,06	0,2907
136.7	45049	ПЕСОК ДЛЯ СТРОИТЕЛЬНЫХ РАБОТ ПРИРОДНЫЙ	М3	3,06	0,2907
137	E1507-017-02	ОБЛИЦОВКА ПОТОЛКА ГИПСОКАРТОНОМ С УСТРОЙСТВОМ С КАРКАСА БЕЗ ОТНОСА ОТ ПОТОЛКА	100М2	0,0950	
	ДОП. 12				
	МИНСТРОЙ РУЗ				
	N 519 ОТ				
	18.11.2019 Г.				
137.1	1	ЗАТРАТЫ ТРУДА РАБОЧИХ-СТРОИТЕЛЕЙ	ЧЕЛ.-Ч	164,26	15,6047
137.2	521	ДРЕЛИ ЭЛЕКТРИЧЕСКИЕ	МАШ.-Ч	3,21	0,30495
137.3	1523	ПИЛЫ ДИСКОВЫЕ ЭЛЕКТРИЧЕСКИЕ	МАШ.-Ч	0,55	0,05225
137.4	2509	АВТОМОБИЛИ БОРТОВЫЕ ГРУЗОПОДЪЕМНОСТЬЮ ДО 5 Т	МАШ.-Ч	0,69	0,06555
137.5	30099	ПОКОВКИ ИЗ КВАДРАТНЫХ ЗАГОТОВОК МАССОЙ 1,8 КГ	КГ	1,2	0,114
137.6	30407	ГВОЗДИ СТРОИТЕЛЬНЫЕ	Т	0,001	0,000095
137.7	32453	ЛИСТЫ ГИПСОКАРТОННЫЕ ТОЛЩИНОЙ 12 ММ ИЛИ ПЛИТЫ ГИПСОВОЛОКНИСТЫЕ ТОЛЩИНОЙ 10 ММ	М2	105	9,975
137.8	35454	БРУС ДЕРЕВЯННЫЙ	М3	0,41	0,03895
137.9	45401	ГВОЗДИ ОТДЕЛОЧНЫЕ	Т	0,0019	0,00018
138	E1502-16-3 ДОП. 12	ОШТУКАТУРИВАНИЕ ПОВЕРХНОСТЕЙ ЦЕМЕНТНО-ИЗВЕСТКОВЫМ РАСТВОРОМ ПО КАМНЮ И БЕТОНУ УЛУЧШЕННОЕ СТЕН	100М2	0,3100	
	МИНСТРОЙ РУЗ N 519 ОТ				
	18.11.2019 Г.				
138.1	1	ЗАТРАТЫ ТРУДА РАБОЧИХ-СТРОИТЕЛЕЙ	ЧЕЛ.-Ч	85,84	26,6104
138.2	1522	ПОДЪЕМНИКИ МАЧТОВЫЕ СТРОИТЕЛЬНЫЕ 0,5 Т	МАШ.-Ч	0,84	0,2604
138.3	1609	РАСТВОРОНАСОСЫ 1 МЗ/Ч	МАШ.-Ч	5,45	1,6895
138.4	12138	РАСТВОР ЦЕМЕНТНО-ИЗВЕСТКОВЫЙ 1:1:6	М3	1,87	0,5797
138.5	30389	ГВОЗДИ СТРОИТЕЛЬНЫЕ С ПЛОСКОЙ ГОЛОВКОЙ 1,6Х50 ММ	Т	0,00012	0,000037
138.6	30654	ГИПСОВЫЕ ВЯЖУЩИЕ Г-3	Т	0,006	0,00186
138.7	33205	СЕТКА ТКАНАЯ С КВАДРАТНЫМИ ЯЧЕЙКАМИ N 05 БЕЗ ПОКРЫТИЯ	М2	5,54	1,7174
139	E1502-31-1	ШТУКАТУРКА ПОВЕРХНОСТЕЙ ОКОННЫХ И ДВЕРНЫХ ОТКОСОВ ПО БЕТОНУ И КАМНЮ ПЛОСКИХ	100М2	0,0400	
139.1	1	ЗАТРАТЫ ТРУДА РАБОЧИХ-СТРОИТЕЛЕЙ	ЧЕЛ.-Ч	204,06	8,1624
139.2	1522	ПОДЪЕМНИКИ МАЧТОВЫЕ СТРОИТЕЛЬНЫЕ 0,5 Т	МАШ.-Ч	2,06	0,0824
139.3	12138	РАСТВОР ЦЕМЕНТНО-ИЗВЕСТКОВЫЙ 1:1:6	М3	0,1	0,004
139.4	12147	РАСТВОР ОТДЕЛОЧНЫЙ ТЯЖЕЛЫЙ ИЗВЕСТКОВЫЙ 1:2,5	М3	4,3	0,172
140	E1504-5-3 ДОП. 4	ОКРАСКА ПОЛИВИНИЛАЦЕТАТНЫМИ ВОДОЭМУЛЬСИОННЫМИ СОСТАВАМИ УЛУЧШЕННАЯ ПО ШТУКАТУРКЕ СТЕН	100М2	0,3100	
140.1	1	ЗАТРАТЫ ТРУДА РАБОЧИХ-СТРОИТЕЛЕЙ	ЧЕЛ.-Ч	42,9	13,299
140.2	1522	ПОДЪЕМНИКИ МАЧТОВЫЕ СТРОИТЕЛЬНЫЕ 0,5 Т	МАШ.-Ч	0,02	0,0062
140.3	2509	АВТОМОБИЛИ БОРТОВЫЕ ГРУЗОПОДЪЕМНОСТЬЮ ДО 5 Т	МАШ.-Ч	0,15	0,0465
140.4	31054	КРАСКИ ВОДОЭМУЛЬСИОННЫЕ	Т	0,063	0,01953
140.5	31710	ШПАТЛЕВКА КЛЕЕВАЯ	Т	0,051	0,01581
140.6	35538	ШКУРКА ШЛИФОВАЛЬНАЯ ДВУХСЛОЙНАЯ С ЗЕРНИСТОСТЬЮ 40/25	М2	0,84	0,2604
140.7	44059	ВЕТОШЬ	КГ	0,31	0,0961
141	E1502-19-8 ДОП. 12	СПЛОШНОЕ ВЫРАВНИВАНИЕ ПОВЕРХНОСТЕЙ (ОДНОСЛОЙНАЯ ШТУКАТУРКА) ГИПСОВЫМИ СУХИМИ СМЕСЯМИ: ТОЛЩИНОЙ ДО 10 ММ ПОТОЛКОВ	100М2	0,0950	
	МИНСТРОЙ РУЗ N 519 ОТ				
	18.11.2019 Г.				

1	2	3	4	5	6
141.1	1	ЗАТРАТЫ ТРУДА РАБОЧИХ-СТРОИТЕЛЕЙ	ЧЕЛ.-Ч	68,1	6,4695
141.2	112	АВТОПОГРУЗЧИКИ 5 Т	МАШ.-Ч	0,05	0,00475
141.3	521	ДРЕЛИ ЭЛЕКТРИЧЕСКИЕ	МАШ.-Ч	1,95	0,18525
141.4	1522	ПОДЪЕМНИКИ МАЧТОВЫЕ СТРОИТЕЛЬНЫЕ 0,5 Т	МАШ.-Ч	0,18	0,0171
141.5	12373	СМЕСЬ СУХАЯ ГИПСОВАЯ	Т	0,962	0,09139
141.6	31434	ГРУНТОВКА	Т	0,02	0,0019
142	E1502-19-12 ДОП. НА КАЖДЫЙ ММ ИЗМЕНЕНИЯ ТОЛЩИНЫ ДОБАВЛЯЕТСЯ ИЛИ ИСКЛЮЧАЕТСЯ ПОТОЛКОВ 12 МИНСТРОЙ (ИСКЛЮЧАЕТСЯ 8ММ) РУЗ N 519 ОТ 18.11.2019 Г. К=8		100М2		-0,0950
142.1	1	ЗАТРАТЫ ТРУДА РАБОЧИХ-СТРОИТЕЛЕЙ	ЧЕЛ.-Ч	49,04	-4,6588
142.2	112	АВТОПОГРУЗЧИКИ 5 Т	МАШ.-Ч	0,04	-0,0038
142.3	521	ДРЕЛИ ЭЛЕКТРИЧЕСКИЕ	МАШ.-Ч	1,56	-0,1482
142.4	1522	ПОДЪЕМНИКИ МАЧТОВЫЕ СТРОИТЕЛЬНЫЕ 0,5 Т	МАШ.-Ч	0,144	-0,01368
142.5	12373	СМЕСЬ СУХАЯ ГИПСОВАЯ	Т	0,7696	-0,073112
143	E1504-5-6 ДОП. 4 ОКРАСКА ПОЛИВИНИЛАЦЕТАТНЫМИ ВОДОЭМУЛЬСИОННЫМИ СОСТАВАМИ УЛУЧШЕННАЯ ПО СБОРНЫМ КОНСТРУКЦИЯМ, ПОДГОТОВЛЕННЫМ ПОД ОКРАСКУ ПОТОЛКОВ		100М2		0,0950
143.1	1	ЗАТРАТЫ ТРУДА РАБОЧИХ-СТРОИТЕЛЕЙ	ЧЕЛ.-Ч	28,6	2,717
143.2	1522	ПОДЪЕМНИКИ МАЧТОВЫЕ СТРОИТЕЛЬНЫЕ 0,5 Т	МАШ.-Ч	0,01	0,00095
143.3	2509	АВТОМОБИЛИ БОРТОВЫЕ ГРУЗОПОДЪЕМНОСТЬЮ ДО 5 Т	МАШ.-Ч	0,1	0,0095
143.4	31054	КРАСКИ ВОДОЭМУЛЬСИОННЫЕ	Т	0,069	0,006555
143.5	31710	ШПАТЛЕВКА КЛЕЕВАЯ	Т	0,0055	0,000522
143.6	35538	ШКУРКА ШЛИФОВАЛЬНАЯ ДВУХСЛОЙНАЯ С ЗЕРНИСТОСТЬЮ 40/25	М2	0,84	0,0798
143.7	44059	ВЕТОШЬ	КГ	0,31	0,02945
144	E1504-25-3 ДОП. 4 УЛУЧШЕННАЯ ОКРАСКА МАСЛЯНЫМИ СОСТАВАМИ ПО ДЕРЕВУ ПОЛОВ		100М2		0,0950
144.1	1	ЗАТРАТЫ ТРУДА РАБОЧИХ-СТРОИТЕЛЕЙ	ЧЕЛ.-Ч	51,37	4,8801
144.2	1522	ПОДЪЕМНИКИ МАЧТОВЫЕ СТРОИТЕЛЬНЫЕ 0,5 Т	МАШ.-Ч	0,02	0,0019
144.3	2509	АВТОМОБИЛИ БОРТОВЫЕ ГРУЗОПОДЪЕМНОСТЬЮ ДО 5 Т	МАШ.-Ч	0,11	0,01045
144.4	31655	ОЛИФА ДЛЯ УЛУЧШЕННОЙ ОКРАСКИ (10% НАТУРАЛЬНОЙ, 90% КОМБИНИРОВАННОЙ)	Т	0,0116	0,001102
144.5	31714	ШПАТЛЕВКА МАСЛЯНО-КЛЕЕВАЯ	Т	0,054	0,00513
144.6	35512	ПЕМЗА ШЛАКОВАЯ (ЩЕБЕНЬ ПОРИСТЫЙ ИЗ МЕТАЛЛУРГИЧЕСКОГО ШЛАКА), МАРКА 600, ФРАКЦИЯ ОТ 5 ДО 10 ММ	М3	0,0024	0,000228
144.7	35538	ШКУРКА ШЛИФОВАЛЬНАЯ ДВУХСЛОЙНАЯ С ЗЕРНИСТОСТЬЮ 40/25	М2	0,84	0,0798
144.8	43231	КРАСКИ МАСЛЯНЫЕ ГОТОВЫЕ К ПРИМЕНЕНИЮ ДЛЯ ВНУТРЕННИХ РАБОТ	Т	0,025	0,002375
144.9	44059	ВЕТОШЬ	КГ	0,31	0,02945
145	E1502-1-1 УЛУЧШЕННАЯ ШТУКАТУРКА ЦЕМЕНТНО-ИЗВЕСТКОВЫМ РАСТВОРОМ ПО КАМНЮ СТЕН		100М2		0,3500
145.1	1	ЗАТРАТЫ ТРУДА РАБОЧИХ-СТРОИТЕЛЕЙ	ЧЕЛ.-Ч	70,88	24,808
145.2	976	ЛЕБЕДКИ ЭЛЕКТРИЧЕСКИЕ, ТЯГОВЫМ УСИЛИЕМ ДО 12,26 (1,25) КН (Т)	МАШ.-Ч	0,9	0,315
145.3	1608	РАСТВОРОНАСОСЫ 3 МЗ/Ч	МАШ.-Ч	2,78	0,973
145.4	12138	РАСТВОР ЦЕМЕНТНО-ИЗВЕСТКОВЫЙ 1:1:6	М3	1,89	0,6615
146	E1504-12-3 ОКРАСКА ФАСАДОВ С ЛЕСОВ С ПОДГОТОВКОЙ ПОВЕРХНОСТИ ПОЛИВИНИЛАЦЕТАТНАЯ		100М2		0,3500
146.1	1	ЗАТРАТЫ ТРУДА РАБОЧИХ-СТРОИТЕЛЕЙ	ЧЕЛ.-Ч	9,59	3,3563
146.2	975	ЛЕБЕДКИ ЭЛЕКТРИЧЕСКИЕ, ТЯГОВЫМ УСИЛИЕМ ДО 5,79 (0,59) КН (Т)	МАШ.-Ч	0,2	0,07
146.3	2509	АВТОМОБИЛИ БОРТОВЫЕ ГРУЗОПОДЪЕМНОСТЬЮ ДО 5 Т	МАШ.-Ч	0,05	0,0175
146.4	12138	РАСТВОР ЦЕМЕНТНО-ИЗВЕСТКОВЫЙ 1:1:6	М3	0,06	0,021
146.5	31059	КРАСКИ ВОДОЭМУЛЬСИОННЫЕ-ФАСАДНЫЕ	Т	0,038	0,0133
146.6	35512	ПЕМЗА ШЛАКОВАЯ (ЩЕБЕНЬ ПОРИСТЫЙ ИЗ МЕТАЛЛУРГИЧЕСКОГО ШЛАКА), МАРКА 600, ФРАКЦИЯ ОТ 5 ДО 10 ММ	М3	0,0003	0,000105
146.7	44059	ВЕТОШЬ	КГ	0,01	0,0035
147	E801-2-3 ДОП. 3 УСТРОЙСТВО ГРАВИЙНО-ПЕСЧАНОЙ ОСНОВАНИЙ ПОД ОТМОСКУ		М3		1,0500
147.1	1	ЗАТРАТЫ ТРУДА РАБОЧИХ-СТРОИТЕЛЕЙ	ЧЕЛ.-Ч	2,5	2,625
147.2	185	АВТОПОГРУЗЧИКИ ПРИ РАБОТЕ НА ДРУГИХ ВИДАХ СТРОИТЕЛЬСТВА 3 Т	МАШ.-Ч	0,08	0,084
147.3	659	КОМПРЕССОРЫ ПЕРЕДВИЖНЫЕ С ДВИГАТЕЛЕМ ВНУТРЕННЕГО СГОРАНИЯ ДАВЛЕНИЕМ ДО 686 КПА (7 АТМ.) 5 МЗ/МИН	МАШ.-Ч	0,46	0,483
147.4	1866	ТРАМБОВКИ ПНЕВМАТИЧЕСКИЕ	МАШ.-Ч	0,92	0,966
147.5	12303	ГРАВИЙНО-ПЕСЧАНАЯ СМЕСЬ	М3	1,28	1,344
148	E601-1-1 ДОП. 3 УСТРОЙСТВО ОТМОСКТИ БЕТОННЫХ ИЗ БЕТОНА В7,5/М-100/ ТОЛЩИНОЙ 5СМ		100М3		0,0075
148.1	1	ЗАТРАТЫ ТРУДА РАБОЧИХ-СТРОИТЕЛЕЙ	ЧЕЛ.-Ч	180	1,35
148.2	403	ВИБРАТОРЫ ГЛУБИННЫЕ	МАШ.-Ч	48	0,36
148.3	762	КРАНЫ НА АВТОМОБИЛЬНОМ ХОДУ ПРИ РАБОТЕ НА ДРУГИХ ВИДАХ СТРОИТЕЛЬСТВА 10 Т	МАШ.-Ч	18	0,135
148.4	2509	АВТОМОБИЛИ БОРТОВЫЕ ГРУЗОПОДЪЕМНОСТЬЮ ДО 5 Т	МАШ.-Ч	0,13	0,000975
148.5	6312	БЕТОН ТЯЖЕЛЫЙ КЛАССА В7,5 /М-100/ ФРАКЦИИ 5-20 ММ	М3	102	0,765
148.6	35516	РОГОЖА	М2	250	1,875
149	E601-5-1 УСТРОЙСТВО МОНОЛИТНОГО КРЫЛЬЦА ИЗ БЕТОНА В7,5/М-100/		100М3		0,0136
149.1	1	ЗАТРАТЫ ТРУДА РАБОЧИХ-СТРОИТЕЛЕЙ	ЧЕЛ.-Ч	441,28	6,0014
149.2	112	АВТОПОГРУЗЧИКИ 5 Т	МАШ.-Ч	0,27	0,003672
149.3	403	ВИБРАТОРЫ ГЛУБИННЫЕ	МАШ.-Ч	23,52	0,319872
149.4	762	КРАНЫ НА АВТОМОБИЛЬНОМ ХОДУ ПРИ РАБОТЕ НА ДРУГИХ ВИДАХ СТРОИТЕЛЬСТВА 10 Т	МАШ.-Ч	34,31	0,466616
149.5	1571	ПИЛА ЭЛЕКТРИЧЕСКАЯ ЦЕПНАЯ	МАШ.-Ч	1,1	0,01496
149.6	2509	АВТОМОБИЛИ БОРТОВЫЕ ГРУЗОПОДЪЕМНОСТЬЮ ДО 5 Т	МАШ.-Ч	1,53	0,020808
149.7	6312	БЕТОН ТЯЖЕЛЫЙ КЛАССА В7,5 /М-100/ ФРАКЦИИ 5-20 ММ	М3	102	1,3872
149.8	30407	ГВОЗДИ СТРОИТЕЛЬНЫЕ	Т	0,037	0,000503
149.9	30652	ИЗВЕСТЬ СТРОИТЕЛЬНАЯ НЕГАШЕНАЯ КОМОВАЯ, СОРТ 1	Т	0,05	0,00068
149.10	32524	КАТАНКА ГОРЯЧЕКАТАНАЯ В МОТКАХ ДИАМЕТРОМ 6,3-6,5 ММ	Т	0,04	0,000544
149.11	35516	РОГОЖА	М2	5,6	0,07616
149.12	36008	ЛЕСОМАТЕРИАЛЫ КРУГЛЫЕ ХВОЙНЫХ ПОРОД ДЛЯ СТРОИТЕЛЬСТВА ДИАМЕТРОМ 14-24 СМ, ДЛИНОЙ 3-6,5 М	М3	0,69	0,009384
149.13	36025	БРУСКИ ОБРЕЗНЫЕ ХВОЙНЫХ ПОРОД ДЛИНОЙ 4-6,5 М, ШИРИНОЙ 75-150 ММ, ТОЛЩИНОЙ 40-75 ММ, III СОРТА	М3	0,08	0,001088
149.14	36053	ДОСКИ ОБРЕЗНЫЕ ХВОЙНЫХ ПОРОД ДЛИНОЙ 4-6,5 М, ШИРИНОЙ 75-150 ММ, ТОЛЩИНОЙ 25 ММ, III СОРТА	М3	0,2	0,00272
149.15	36061	ДОСКИ ОБРЕЗНЫЕ ХВОЙНЫХ ПОРОД ДЛИНОЙ 4-6,5 М, ШИРИНОЙ 75-150 ММ, ТОЛЩИНОЙ 44 ММ И БОЛЕЕ, III СОРТА	М3	0,69	0,009384
150	C124-30 ПРОВОЛОКА АРМАТУРНАЯ ИЗ НИЗКОУГЛЕРОДИСТОЙ СТАЛИ ВР-1, ДИАМЕТРОМ 5 ММ		Т		0,0160

1	2	3	4	5	6
151	Ц803-526-1	ВЫКЛЮЧАТЕЛИ УСТАНОВОЧНЫЕ АВТОМАТИЧЕСКИЕ [АВТОМАТЫ] ИЛИ НЕАВТОМАТИЧЕСКИЕ. АВТОМАТ ОДНО-, ДВУХ-, ТРЕХПОЛЮСНЫЙ, УСТАНОВЛИВАЕМЫЙ НА КОНСТРУКЦИИ НА СТЕНЕ ИЛИ КОЛОННЕ, НА ТОК А, ДО 25	ШТ	1,0000	
151.1	1	ЗАТРАТЫ ТРУДА РАБОЧИХ-СТРОИТЕЛЕЙ	ЧЕЛ.-Ч	1,56	1,56
151.2	521	ДРЕЛИ ЭЛЕКТРИЧЕСКИЕ	МАШ.-Ч	0,04	0,04
151.3	766	КРАНЫ НА АВТОМОБИЛЬНОМ ХОДУ ПРИ РАБОТЕ НА МОНТАЖЕ ТЕХНОЛОГИЧЕСКОГО ОБОРУДОВАНИЯ 10 Т	МАШ.-Ч	0,002	0,002
151.4	2016	УСТАНОВКИ ДЛЯ СВАРКИ РУЧНОЙ ДУГОВОЙ (ПОСТОЯННОГО ТОКА)	МАШ.-Ч	0,13	0,13
151.5	2510	АВТОМОБИЛИ БОРТОВЫЕ ГРУЗОПОДЪЕМНОСТЬЮ ДО 8 Т	МАШ.-Ч	0,002	0,002
151.6	30434	ДЮБЕЛИ РАСПОРНЫЕ	100ШТ	0,014	0,014
151.7	30478	ДЮБЕЛИ ДЛЯ ПРИСТРЕЛКИ	10ШТ	1,22	1,22
151.8	30484	БОЛТЫ СТРОИТЕЛЬНЫЕ С ГАЙКАМИ И ШАЙБАМИ	КГ	0,049	0,049
151.9	31087	КРАСКА	КГ	0,036	0,036
151.10	31136	ШПАГАТ БУМАЖНЫЙ	КГ	0,001	0,001
151.11	31260	ЛАК ЭЛЕКТРОИЗОЛЯЦИОННЫЙ 318	КГ	0,006	0,006
151.12	35377	ЭЛЕКТРОДЫ ДИАМЕТРОМ 4 ММ Э42А	КГ	0,07	0,07
151.13	35566	НИТКИ ШВЕЙНЫЕ	КГ	0,001	0,001
151.14	44069	ВАЗЕЛИН ТЕХНИЧЕСКИЙ	КГ	0,006	0,006
151.15	45527	БИРКИ МАРКИРОВОЧНЫЕ	100ШТ	0,02	0,02
151.16	50801	КОНСТРУКЦИИ СТАЛЬНЫЕ: ИНДИВИДУАЛЬНЫЕ РЕШЕТЧАТЫЕ СВАРНЫЕ МАССОЙ ДО 0,1 Т	Т	0,001	0,001
151.17	64457	НАКОНЕЧНИКИ КАБЕЛЬНЫЕ	ШТ	6,1	6,1
151.18	64674	ПАТРОНЫ ДЛЯ ПРИСТРЕЛКИ	10ШТ	1,22	1,22
151.19	64806	ПЕРЕМЫЧКИ ГИБКИЕ, ТИП ПГС-50	ШТ	1	1
151.20	97117	СТЕКЛОЛЕНТА ЛИПКАЯ ИЗОЛЯЦИОННАЯ НА ПОЛИКАСИНОВОМ КОМПАУНДЕ МАРКИ ЛСЭПЛ, ШИРИНОЙ 20-30 ММ, ТОЛЩИНОЙ ОТ 0,14 ДО 0,19 ММ ВКЛЮЧИТЕЛЬНО	КГ	0,012	0,012
152	1504-1095	ВЫКЛЮЧАТЕЛЬ АВТОМАТИЧЕСКИЙ 4НС.10 ПОЛЮСОВ-1,НОМИНАЛЬНЫЙ ТОК А 50,С РАСЦЕПИТЕЛЕМ=А3161 ТУ 16-526.010-73==	ШТ	1,0000	
153	Ц803-591-2	ВЫКЛЮЧАТЕЛИ, ПЕРЕКЛЮЧАТЕЛИ И ШТЕПСЕЛЬНЫЕ РОЗЕТКИ. ВЫКЛЮЧАТЕЛЬ ОДНОКЛАВИШНЫЙ УТОПЛЕННОГО ТИПА ПРИ СКРЫТОЙ ПРОВОДКЕ	100ШТ	0,0100	
153.1	1	ЗАТРАТЫ ТРУДА РАБОЧИХ-СТРОИТЕЛЕЙ	ЧЕЛ.-Ч	32,2	0,322
153.2	766	КРАНЫ НА АВТОМОБИЛЬНОМ ХОДУ ПРИ РАБОТЕ НА МОНТАЖЕ ТЕХНОЛОГИЧЕСКОГО ОБОРУДОВАНИЯ 10 Т	МАШ.-Ч	0,04	0,0004
153.3	2510	АВТОМОБИЛИ БОРТОВЫЕ ГРУЗОПОДЪЕМНОСТЬЮ ДО 8 Т	МАШ.-Ч	0,04	0,0004
153.4	30654	ГИПСОВЫЕ ВЯЖУЩИЕ Г-3	Т	0,00315	0,000032
153.5	45667	ВТУЛКИ ИЗОЛИРУЮЩИЕ	ШТ	102	1,02
153.6	98528	ВЫКЛЮЧАТЕЛЬ ОДНОКЛАВИШНЫЙ ДЛЯ СКРЫТОЙ ПРОВОДКИ, ТИП С-1-86-10/220	ШТ	100	1
154	Ц803-591-9	ВЫКЛЮЧАТЕЛИ, ПЕРЕКЛЮЧАТЕЛИ И ШТЕПСЕЛЬНЫЕ РОЗЕТКИ. РОЗЕТКА ШТЕПСЕЛЬНАЯ УТОПЛЕННОГО ТИПА ПРИ СКРЫТОЙ ПРОВОДКЕ	100ШТ	0,0200	
154.1	1	ЗАТРАТЫ ТРУДА РАБОЧИХ-СТРОИТЕЛЕЙ	ЧЕЛ.-Ч	38,1	0,762
154.2	766	КРАНЫ НА АВТОМОБИЛЬНОМ ХОДУ ПРИ РАБОТЕ НА МОНТАЖЕ ТЕХНОЛОГИЧЕСКОГО ОБОРУДОВАНИЯ 10 Т	МАШ.-Ч	0,04	0,0008
154.3	2510	АВТОМОБИЛИ БОРТОВЫЕ ГРУЗОПОДЪЕМНОСТЬЮ ДО 8 Т	МАШ.-Ч	0,04	0,0008
154.4	30484	БОЛТЫ СТРОИТЕЛЬНЫЕ С ГАЙКАМИ И ШАЙБАМИ	КГ	1,5	0,03
154.5	30654	ГИПСОВЫЕ ВЯЖУЩИЕ Г-3	Т	0,00315	0,000063
154.6	45667	ВТУЛКИ ИЗОЛИРУЮЩИЕ	ШТ	102	2,04
154.7	97117	СТЕКЛОЛЕНТА ЛИПКАЯ ИЗОЛЯЦИОННАЯ НА ПОЛИКАСИНОВОМ КОМПАУНДЕ МАРКИ ЛСЭПЛ, ШИРИНОЙ 20-30 ММ, ТОЛЩИНОЙ ОТ 0,14 ДО 0,19 ММ ВКЛЮЧИТЕЛЬНО	КГ	0,42	0,0084
154.8	98524	РОЗЕТКА ШТЕПСЕЛЬНАЯ С ПЛОСКИМИ КОНТАКТАМИ, СКРЫТОЙ УСТАНОВКИ НАПРЯЖЕНИЕМ 220 В, НА ТОК 25 А, ТИП РШ-П-20-С-25/220	ШТ	100	2
155	Ц803-593-21МИНСТРОЙ РУЗ 05.01.21 N 2	СВЕТИЛЬНИК СВЕТОДИОДНЫЙ ПОТОЛОЧНЫЙ (ТИПА LED 6W)	100 ШТ	0,0200	
155.1	1	ЗАТРАТЫ ТРУДА РАБОЧИХ-СТРОИТЕЛЕЙ	ЧЕЛ.-Ч	78,56	1,5712
155.2	766	КРАНЫ НА АВТОМОБИЛЬНОМ ХОДУ ПРИ РАБОТЕ НА МОНТАЖЕ ТЕХНОЛОГИЧЕСКОГО ОБОРУДОВАНИЯ 10 Т	МАШ.-Ч	0,02	0,0004
155.3	2510	АВТОМОБИЛИ БОРТОВЫЕ ГРУЗОПОДЪЕМНОСТЬЮ ДО 8 Т	МАШ.-Ч	0,02	0,0004
155.4	451538	СВЕТИЛЬНИК КВАДРАТНЫЙ LED PANEL 6W PRIME	ШТ	100	2
156	2405-1239	КОРОБА КУВ-0,1/0,1	ШТ	2,0000	
157	2405-1338	КОРОБКА У196	1000ШТ	0,0030	
158	1505-10055	ТРАНСФОРМАТОРНАЯ ПОДСТАНЦИЯ КТП(С)-25/10/0,4	ШТ	1,0000	
159	Е3304-27-2	УСТАНОВКА СТОЛБОВЫХ ТРАНСФОРМАТОРНЫХ ПОДСТАНЦИЙ МОЩНОСТЬЮ ДО 100 КВХА	ПОДСТАНЦИЯ	1,0000	
159.1	1	ЗАТРАТЫ ТРУДА РАБОЧИХ-СТРОИТЕЛЕЙ	ЧЕЛ.-Ч	62,05	62,05
159.2	101	АВТОГИДРОПОДЪЕМНИКИ ВЫСОТОЙ ПОДЪЕМА 12 М	МАШ.-Ч	2,14	2,14
159.3	775	КРАНЫ НА АВТОМОБИЛЬНОМ ХОДУ 10 Т	МАШ.-Ч	1,71	1,71
160	111-58	СТОЙКА Ж/Б ПОД КТП(С) УСО-3А	ШТ	2,0000	
161	Е3304-9-3	ПОДВЕСКА ПРОВОДОВ ВЛ 6-10 КВ В НЕНАСЕЛЕННОЙ МЕСТНОСТИ СЕЧЕНИЕМ ДО 35 ММ2 ВРУЧНУЮ ПРИ 10 ОПОРАХ	КМ	0,1500	
161.1	1	ЗАТРАТЫ ТРУДА РАБОЧИХ-СТРОИТЕЛЕЙ	ЧЕЛ.-Ч	63,3	9,495
161.2	2509	АВТОМОБИЛИ БОРТОВЫЕ ГРУЗОПОДЪЕМНОСТЬЮ ДО 5 Т	МАШ.-Ч	3,17	0,4755
161.3	31519	БЕНЗИН РАСТВОРИТЕЛЬ	Т	0,00006	0,000009
161.4	34035	УАЙТ-СПИРИТ	Т	0,00022	0,000033
161.5	41837	СМАЗКА ЗЭС	КГ	0,1	0,015
161.6	41908	ПРОВОЛОКА ИЗ АЛЮМИНИЯ, ДИАМЕТРОМ 3 ММ	Т	0,001	0,00015
161.7	44059	ВЕТОШЬ	КГ	0,05	0,0075
161.8	72581	СОЕДИНИТЕЛЬ АЛЮМИНИЕВЫХ И СТАЛЕАЛЮМИНИЕВЫХ ПРОВОДОВ (СОАС) (КС-062-2)	ШТ	3,4	0,51
162	С157-71	ПРОВОДА ДЛЯ ВОЗДУШНЫХ ЛИНИЙ ЭЛЕКТРОПЕРЕДАЧИ ИЗ СТАЛЬНЫХ ОЦИНКОВАННЫХ ПРОВОДОВ 1 ГРУППЫ И АЛЮМИНИЕВЫХ ПРОВОДОВ МАРКИ АС СЕЧ. 16/2,7 ММ2 (0,15КМ)	Т	0,0070	
163	Е3304-003-01	УСТАНОВКА ЖЕЛЕЗОБЕТОННЫХ ОПОР ВЛ 0,38, 6-10 КВ С ТРАВЕРСАМИ БЕЗ ПРИСТАВОК ОДНОСТОЕЧНЫХ	ОПОРА	1,0000	

1	2	3	4	5	6
163.1	1	ЗАТРАТЫ ТРУДА РАБОЧИХ-СТРОИТЕЛЕЙ	ЧЕЛ.-Ч	3,8	3,8
163.2	1070	МАШИНЫ БУРИЛЬНО-КРАНОВЫЕ НА АВТОМОБИЛЕ ГЛУБИНЫ БУРЕНИЯ 3,5 М	МАШ.-Ч	0,78	0,78
163.3	2509	АВТОМОБИЛИ БОРТОВЫЕ ГРУЗОПОДЪЕМНОСТЬЮ ДО 5 Т	МАШ.-Ч	0,19	0,19
163.4	30972	КРАСКИ ДЛЯ НАРУЖНЫХ РАБОТ ЧЕРНАЯ, МАРОК МА-015, ПФ-014	Т	0,0004	0,0004
163.5	31226	ЛАК БТ-577	Т	0,0001	0,0001
163.6	32208	СМАЗКА СОЛИДОЛ ЖИРОВОЙ "Ж"	Т	0,00003	0,00003
163.7	41439	КОЛПАЧКИ ПОЛИЭТИЛЕНОВЫЕ	ШТ	6	6
163.8	41837	СМАЗКА ЗЭС	КГ	0,1	0,1
163.9	41896	МЕТАЛЛИЧЕСКИЕ ПЛАКАТЫ	ШТ	0,1	0,1
163.10	42204	СТОЙКА СВ 105(К1)	ШТ	1	1
163.11	44059	ВЕТОШЬ	КГ	0,02	0,02
164	Е3304-003-02	УСТАНОВКА ЖЕЛЕЗОБЕТОННЫХ ОПОР ВЛ 0,38, 6-10 КВ С ТРАВЕРСАМИ БЕЗ ПРИСТАВОК ОДНОСТОЕЧНЫХ С ОДНИМ ПОДКОСОМ	ОПОРА	1,0000	
164.1	1	ЗАТРАТЫ ТРУДА РАБОЧИХ-СТРОИТЕЛЕЙ	ЧЕЛ.-Ч	7,9	7,9
164.2	1070	МАШИНЫ БУРИЛЬНО-КРАНОВЫЕ НА АВТОМОБИЛЕ ГЛУБИНЫ БУРЕНИЯ 3,5 М	МАШ.-Ч	1,86	1,86
164.3	2509	АВТОМОБИЛИ БОРТОВЫЕ ГРУЗОПОДЪЕМНОСТЬЮ ДО 5 Т	МАШ.-Ч	0,4	0,4
164.4	30972	КРАСКИ ДЛЯ НАРУЖНЫХ РАБОТ ЧЕРНАЯ, МАРОК МА-015, ПФ-014	Т	0,0004	0,0004
164.5	31226	ЛАК БТ-577	Т	0,0001	0,0001
164.6	32208	СМАЗКА СОЛИДОЛ ЖИРОВОЙ "Ж"	Т	0,00003	0,00003
164.7	41439	КОЛПАЧКИ ПОЛИЭТИЛЕНОВЫЕ	ШТ	6	6
164.8	41837	СМАЗКА ЗЭС	КГ	0,1	0,1
164.9	41896	МЕТАЛЛИЧЕСКИЕ ПЛАКАТЫ	ШТ	0,1	0,1
164.10	42204	СТОЙКА СВ 105(К1)	ШТ	2	2
164.11	44059	ВЕТОШЬ	КГ	0,02	0,02
165	П0802-305-04	ХОМУТЫ, РОЗЕТКИ, КРЮКИ СТЕННЫЕ И ТРАВЕРСЫ. ТРАВЕРСА НА ОПОРЕ	ШТ	2,0000	
165.1	1	ЗАТРАТЫ ТРУДА РАБОЧИХ-СТРОИТЕЛЕЙ	ЧЕЛ.-Ч	0,41	0,82
165.2	406	ВЫШКИ ТЕЛЕСКОПИЧЕСКИЕ 25 М	МАШ.-Ч	0,001	0,002
165.3	766	КРАНЫ НА АВТОМОБИЛЬНОМ ХОДУ ПРИ РАБОТЕ НА МОНТАЖЕ ТЕХНОЛОГИЧЕСКОГО ОБОРУДОВАНИЯ 10 Т	МАШ.-Ч	0,19	0,38
165.4	2510	АВТОМОБИЛИ БОРТОВЫЕ ГРУЗОПОДЪЕМНОСТЬЮ ДО 8 Т	МАШ.-Ч	0,001	0,002
166	2903-001	ТРАВЕРСА,ТН-8	ШТ	2,0000	
167	2903-002	ИЗОЛЯТОР ФАРФОРОВЫЙ ТФ-20 01	ШТ	6,0000	
168	1610-1099	СТАЛЬ УГЛОВАЯ 50X50X5ММ	Т	0,0750	
169	П802-472-2 ДОП. 8	ЗАЗЕМЛЯЮЩИЕ ПРОВОДНИКИ. ЗАЗЕМЛИТЕЛЬ ГОРИЗОНТАЛЬНЫЙ ИЗ СТАЛИ ПОЛОСОВОЙ СЕЧЕНИЕМ 160 ММ2 (40X4ММ)	100М	0,2500	
169.1	1	ЗАТРАТЫ ТРУДА РАБОЧИХ-СТРОИТЕЛЕЙ	ЧЕЛ.-Ч	16,6	4,15
169.2	766	КРАНЫ НА АВТОМОБИЛЬНОМ ХОДУ ПРИ РАБОТЕ НА МОНТАЖЕ ТЕХНОЛОГИЧЕСКОГО ОБОРУДОВАНИЯ 10 Т	МАШ.-Ч	0,22	0,055
169.3	2016	УСТАНОВКИ ДЛЯ СВАРКИ РУЧНОЙ ДУГОВОЙ (ПОСТОЯННОГО ТОКА)	МАШ.-Ч	3,13	0,7825
169.4	2510	АВТОМОБИЛИ БОРТОВЫЕ ГРУЗОПОДЪЕМНОСТЬЮ ДО 8 Т	МАШ.-Ч	0,22	0,055
169.5	31248	ЛАК БИТУМНЫЙ БТ-123	Т	0,0037	0,000925
169.6	35377	ЭЛЕКТРОДЫ ДИАМЕТРОМ 4 ММ Э42А	КГ	0,9	0,225
169.7	44564	СТАЛЬ ПОЛОСОВАЯ КИПЯЩАЯ 40X4 ММ	Т	0,13	0,0325
170	П801-87-3	МЕТАЛЛОИЗДЕЛИЯ ЭЛЕКТРОМОНТАЖНЫЕ	Т	0,0250	
170.1	1	ЗАТРАТЫ ТРУДА РАБОЧИХ-СТРОИТЕЛЕЙ	ЧЕЛ.-Ч	62,2	1,555
170.2	766	КРАНЫ НА АВТОМОБИЛЬНОМ ХОДУ ПРИ РАБОТЕ НА МОНТАЖЕ ТЕХНОЛОГИЧЕСКОГО ОБОРУДОВАНИЯ 10 Т	МАШ.-Ч	1,74	0,0435
170.3	2016	УСТАНОВКИ ДЛЯ СВАРКИ РУЧНОЙ ДУГОВОЙ (ПОСТОЯННОГО ТОКА)	МАШ.-Ч	15,1	0,3775
170.4	2510	АВТОМОБИЛИ БОРТОВЫЕ ГРУЗОПОДЪЕМНОСТЬЮ ДО 8 Т	МАШ.-Ч	1,74	0,0435
170.5	11291	ПЕСОК ДЛЯ СТРОИТЕЛЬНЫХ РАБОТ ПРИРОДНЫЙ ДЛЯ СТРОИТЕЛЬНЫХ РАСТВОРОВ: СРЕДНИЙ	МЗ	0,15	0,00375
170.6	30473	ДЮБЕЛИ РАСПОРНЫЕ С ГАЙКОЙ	100ШТ	0,8	0,02
170.7	30484	БОЛТЫ СТРОИТЕЛЬНЫЕ С ГАЙКАМИ И ШАЙБАМИ	КГ	27	0,675
170.8	34502	ПОРТЛАНДЦЕМЕНТ ОБЩЕСТРОИТЕЛЬНОГО НАЗНАЧЕНИЯ БЕЗДОБАВОЧНЫЙ МАРКИ 500	Т	0,18	0,0045
170.9	35377	ЭЛЕКТРОДЫ ДИАМЕТРОМ 4 ММ Э42А	КГ	4,2	0,105
170.10	50801	КОНСТРУКЦИИ СТАЛЬНЫЕ: ИНДИВИДУАЛЬНЫЕ РЕШЕТЧАТЫЕ СВАРНЫЕ МАССОЙ ДО 0,1 Т	Т	1	0,025
171	Е3304-014-02	УСТАНОВКА СВЕТИЛЬНИКОВ С ЛАМПАМИ ЛЮМИНЕСЦЕНТНЫМИ	ШТ	2,0000	
171.1	1	ЗАТРАТЫ ТРУДА РАБОЧИХ-СТРОИТЕЛЕЙ	ЧЕЛ.-Ч	2,29	4,58
171.2	101	АВТОГИДРОПОДЪЕМНИКИ ВЫСОТОЙ ПОДЪЕМА 12 М	МАШ.-Ч	0,8	1,6
171.3	2509	АВТОМОБИЛИ БОРТОВЫЕ ГРУЗОПОДЪЕМНОСТЬЮ ДО 5 Т	МАШ.-Ч	0,11	0,22
171.4	31519	БЕНЗИН РАСТВОРИТЕЛЬ	Т	0,00006	0,00012
171.5	41837	СМАЗКА ЗЭС	КГ	0,01	0,02
172	1545-345	УЛИЧНЫЙ СВЕТИЛЬНИК LED GA-100W 6000K 220-240VAC PRIME	ШТ	2,0000	
173	П0802-364-01	КРОНШТЕЙН НА ОПОРЕ	ШТ	2,0000	
173.1	1	ЗАТРАТЫ ТРУДА РАБОЧИХ-СТРОИТЕЛЕЙ	ЧЕЛ.-Ч	1,07	2,14
173.2	766	КРАНЫ НА АВТОМОБИЛЬНОМ ХОДУ ПРИ РАБОТЕ НА МОНТАЖЕ ТЕХНОЛОГИЧЕСКОГО ОБОРУДОВАНИЯ 10 Т	МАШ.-Ч	0,03	0,06
173.3	2510	АВТОМОБИЛИ БОРТОВЫЕ ГРУЗОПОДЪЕМНОСТЬЮ ДО 8 Т	МАШ.-Ч	0,03	0,06
173.4	30484	БОЛТЫ СТРОИТЕЛЬНЫЕ С ГАЙКАМИ И ШАЙБАМИ	КГ	0,1	0,2
173.5	31087	КРАСКА	КГ	0,05	0,1
173.6	97117	СТЕКЛОЛЕНТА ЛИПКАЯ ИЗОЛЯЦИОННАЯ НА ПОЛИКАСИНОВОМ КОМПАУНДЕ МАРКИ ЛСЭПЛ, ШИРИНОЙ 20-30 ММ, ТОЛЩИНОЙ ОТ 0,14 ДО 0,19 ММ ВКЛЮЧИТЕЛЬНО	КГ	0,01	0,02
174	2405-1448	КРОНШТЕЙН МЕТАЛЛИЧЕСКИЙ,ДЛЯ СВЕТИЛЬНИКА LED GA 6000К,КС	ШТ	2,0000	
175	П802-403-3	ПРОВОД В ЗАЩИТНОЙ ОБОЛОЧКЕ ИЛИ КАБЕЛЬ ДВУХ-ТРЕХЖИЛЬНЫЕ ПОД ШТУКАТУРКУ ПО СТЕНАМ ИЛИ В БОРЗДАХ (ПВЗ-380 СЕЧ.1,5ММ2)	100М	0,1800	
175.1	1	ЗАТРАТЫ ТРУДА РАБОЧИХ-СТРОИТЕЛЕЙ	ЧЕЛ.-Ч	37	6,66
175.2	766	КРАНЫ НА АВТОМОБИЛЬНОМ ХОДУ ПРИ РАБОТЕ НА МОНТАЖЕ ТЕХНОЛОГИЧЕСКОГО ОБОРУДОВАНИЯ 10 Т	МАШ.-Ч	0,03	0,0054
175.3	1488	ПОДЪЕМНИКИ ГИДРАВЛИЧЕСКИЕ ВЫСОТОЙ ПОДЪЕМА 10 М	МАШ.-Ч	5,21	0,9378
175.4	2510	АВТОМОБИЛИ БОРТОВЫЕ ГРУЗОПОДЪЕМНОСТЬЮ ДО 8 Т	МАШ.-Ч	0,03	0,0054
175.5	30475	ДЮБЕЛИ	КГ	1,8	0,324
175.6	30479	ГВОЗДЬ УСИЛЕННЫЙ	КГ	1,3	0,234
175.7	30654	ГИПСОВЫЕ ВЯЖУЩИЕ Г-3	Т	0,01	0,0018
175.8	31087	КРАСКА	КГ	0,3	0,054
175.9	32540	ПРОВОЛОКА СТАЛЬНАЯ НИЗКОУГЛЕРОДИСТАЯ РАЗНОГО НАЗНАЧЕНИЯ ОЦИНКОВАННАЯ ДИАМЕТРОМ 3,0 ММ	Т	0,0025	0,00045

1	2	3	4	5	6
175.10	45527	БИРКИ МАРКИРОВОЧНЫЕ	100ШТ	0,31	0,0558
175.11	46163	СКОБЫ	10ШТ	28	5,04
175.12	63499	ГИЛЬЗЫ СОЕДИНИТЕЛЬНЫЕ	100ШТ	0,12	0,0216
175.13	64055	КОЛПАЧКИ ИЗОЛИРУЮЩИЕ	10ШТ	4,9	0,882
175.14	64851	ПОЛОСКА ДЛЯ КРЕПЛЕНИЯ ПРОВОДОВ	100ШТ	3	0,54
175.15	65157	СЖИМ СОЕДИНИТЕЛЬНЫЙ	100ШТ	0,12	0,0216
175.16	65317	ТРУБЫ ПОЛИВИНИЛХЛОРИДНЫЕ ХВТ	КГ	0,83	0,1494
175.17	92777	ПРОВОДА СИЛОВЫЕ ДЛЯ ЭЛЕКТРИЧЕСКИХ УСТАНОВОК С ПОЛИВИНИЛХЛОРИДНОЙ ИЗОЛЯЦИЕЙ НА НАПРЯЖЕНИЕ ДО 450 В С МЕДНОЙ ЖИЛОЙ МАРКИ ПВЗ, СЕЧЕНИЕМ, ММ2: 1,5	1000М	0,103	0,01854
ЗАЗЕМЛЕНИЕ ТП					
176	П0802-472-02 ДОП. 8	ЗАЗЕМЛЯЮЩИЕ ПРОВОДНИКИ. ЗАЗЕМЛИТЕЛЬ ГОРИЗОНТАЛЬНЫЙ ИЗ СТАЛИ ПОЛОСОВОЙ СЕЧЕНИЕМ 160 ММ2	100М	0,0600	
176.1	1	ЗАТРАТЫ ТРУДА РАБОЧИХ-СТРОИТЕЛЕЙ	ЧЕЛ.-Ч	16,6	0,996
176.2	766	КРАНЫ НА АВТОМОБИЛЬНОМ ХОДУ ПРИ РАБОТЕ НА МОНТАЖЕ ТЕХНОЛОГИЧЕСКОГО ОБОРУДОВАНИЯ 10 Т	МАШ.-Ч	0,22	0,0132
176.3	2016	УСТАНОВКИ ДЛЯ СВАРКИ РУЧНОЙ ДУГОВОЙ (ПОСТОЯННОГО ТОКА)	МАШ.-Ч	3,13	0,1878
176.4	2510	АВТОМОБИЛИ БОРТОВЫЕ ГРУЗОПОДЪЕМНОСТЬЮ ДО 8 Т	МАШ.-Ч	0,22	0,0132
176.5	31248	ЛАК БИТУМНЫЙ БТ-123	Т	0,0037	0,000222
176.6	35377	ЭЛЕКТРОДЫ ДИАМЕТРОМ 4 ММ Э42А	КГ	0,9	0,054
176.7	44564	СТАЛЬ ПОЛОСОВАЯ КИПЯЩАЯ 40Х4 ММ	Т	0,13	0,0078
177	П0802-471-01 ДОП. 8	ЗАЗЕМЛИТЕЛЬ ВЕРТИКАЛЬНЫЙ ИЗ УГЛОВОЙ СТАЛИ, РАЗМЕР, ММ 50Х50Х5	10ШТ	0,3000	
177.1	1	ЗАТРАТЫ ТРУДА РАБОЧИХ-СТРОИТЕЛЕЙ	ЧЕЛ.-Ч	10,7	3,21
177.2	766	КРАНЫ НА АВТОМОБИЛЬНОМ ХОДУ ПРИ РАБОТЕ НА МОНТАЖЕ ТЕХНОЛОГИЧЕСКОГО ОБОРУДОВАНИЯ 10 Т	МАШ.-Ч	0,19	0,057
177.3	2016	УСТАНОВКИ ДЛЯ СВАРКИ РУЧНОЙ ДУГОВОЙ (ПОСТОЯННОГО ТОКА)	МАШ.-Ч	1,75	0,525
177.4	2510	АВТОМОБИЛИ БОРТОВЫЕ ГРУЗОПОДЪЕМНОСТЬЮ ДО 8 Т	МАШ.-Ч	0,19	0,057
177.5	31248	ЛАК БИТУМНЫЙ БТ-123	Т	0,002	0,0006
177.6	35377	ЭЛЕКТРОДЫ ДИАМЕТРОМ 4 ММ Э42А	КГ	0,65	0,195
177.7	65140	СТАЛЬ УГЛОВАЯ, РАВНОПОЛОЧНАЯ, МАРКА СТАЛИ ВСТ3КП2 РАЗМЕРОМ 50Х50Х5 ММ	Т	0,116	0,0348
ОГРАЖДЕНИЕ ИЗ ЛЕГКОБЕТОННЫХ КАМНЕЙ (116М)					
178	Е102-57-2	РАЗРАБОТКА ГРУНТА ВРУЧНУЮ В ТРАНШЕЯХ ГЛУБИНОЙ ДО 2 М БЕЗ КРЕПЛЕНИЙ С ОТКОСАМИ, ГРУППА ГРУНТОВ 2	100М3	0,1320	
178.1	1	ЗАТРАТЫ ТРУДА РАБОЧИХ-СТРОИТЕЛЕЙ	ЧЕЛ.-Ч	154	20,328
179	Е102-61-1	ЗАСЫПКА ВРУЧНУЮ ТРАНШЕЙ, ПАЗУХ КОТЛОВАНОВ И ЯМ, ГРУППА ГРУНТОВ 1	100М3	0,0360	
179.1	1	ЗАТРАТЫ ТРУДА РАБОЧИХ-СТРОИТЕЛЕЙ	ЧЕЛ.-Ч	88,5	3,186
180	Е601-1-20 ДОП. 3	УСТРОЙСТВО ЛЕНТОЧНЫХ ФУНДАМЕНТОВ БЕТОННЫХ ИЗ БЕТОНА В7,5	100М3	0,2052	
180.1	1	ЗАТРАТЫ ТРУДА РАБОЧИХ-СТРОИТЕЛЕЙ	ЧЕЛ.-Ч	337,48	69,2509
180.2	112	АВТОПОГРУЗЧИКИ 5 Т	МАШ.-Ч	0,27	0,055404
180.3	403	ВИБРАТОРЫ ГЛУБИННЫЕ	МАШ.-Ч	16,78	3,4433
180.4	762	КРАНЫ НА АВТОМОБИЛЬНОМ ХОДУ ПРИ РАБОТЕ НА ДРУГИХ ВИДАХ СТРОИТЕЛЬСТВА 10 Т	МАШ.-Ч	21,69	4,4508
180.5	1571	ПИЛА ЭЛЕКТРИЧЕСКАЯ ЦЕПНАЯ	МАШ.-Ч	0,74	0,151848
180.6	2509	АВТОМОБИЛИ БОРТОВЫЕ ГРУЗОПОДЪЕМНОСТЬЮ ДО 5 Т	МАШ.-Ч	0,65	0,13338
180.7	6312	БЕТОН ТЯЖЕЛЫЙ КЛАССА В7,5 /М-100/ ФРАКЦИИ 5-20 ММ	М3	102	20,9304
180.8	30407	ГВОЗДИ СТРОИТЕЛЬНЫЕ	Т	0,018	0,003694
180.9	30652	ИЗВЕШЬ СТРОИТЕЛЬНАЯ НЕГАШЕНАЯ КОМОВАЯ, СОРТ 1	Т	0,025	0,00513
180.10	32524	КАТАНКА ГОРЯЧЕКАТАНАЯ В МОТКАХ ДИАМЕТРОМ 6,3-6,5 ММ	Т	0,028	0,005746
180.11	35516	РОГОЖА	М2	88,2	18,0986
180.12	36061	ДОСКИ ОБРЕЗНЫЕ ХВОЙНЫХ ПОРОД ДЛИНОЙ 4-6,5 М, ШИРИНОЙ 75-150 ММ, ТОЛЩИНОЙ 44 ММ И БОЛЕЕ, III СОРТА	М3	0,22	0,045144
181	Е1101-4-5 МННСТРОЙ РУЗ 05.01.21 N 9	УСТРОЙСТВО ГИДРОИЗОЛЯЦИИ ОБМАЗОЧНОЙ В ОДИН СЛОЙ ТОЛЩИНОЙ 2 ММ	100М2	0,9120	
181.1	1	ЗАТРАТЫ ТРУДА РАБОЧИХ-СТРОИТЕЛЕЙ	ЧЕЛ.-Ч	26,97	24,5966
181.2	913	КОТЛЫ БИТУМНЫЕ ПЕРЕДВИЖНЫЕ 400 Л	МАШ.-Ч	4,37	3,9854
181.3	1522	ПОДЪЕМНИКИ МАЧТОВЫЕ СТРОИТЕЛЬНЫЕ 0,5 Т	МАШ.-Ч	0,18	0,16416
181.4	1908	ТЕРМОС 100 Л	МАШ.-Ч	1,5	1,368
181.5	2509	АВТОМОБИЛИ БОРТОВЫЕ ГРУЗОПОДЪЕМНОСТЬЮ ДО 5 Т	МАШ.-Ч	0,25	0,228
181.6	30009	АСБЕСТ ХРИЗОЛИТОВЫЙ МАРКИ К-6-30	Т	0,008	0,007296
181.7	30102	БИТУМЫ НЕФТЯНЫЕ СТРОИТЕЛЬНЫЕ МАРКИ БН-90/10	Т	0,157	0,143184
181.8	30103	БИТУМЫ НЕФТЯНЫЕ СТРОИТЕЛЬНЫЕ МАРКИ БН-70/30	Т	0,019	0,017328
181.9	31519	БЕНЗИН РАСТВОРИТЕЛЬ	Т	0,057	0,051984
181.10	40363	МУКА АНДЕЗИТОВАЯ КИСЛОУПОРНАЯ МАРКА А	Т	0,125	0,114
181.11	44059	ВЕТОШЬ	КГ	0,5	0,456
182	Е1202-1-1 МННСТРОЙ РУЗ СТЕКЛОМ 05.01.21 N 3	УСТРОЙСТВО ГИДРОИЗОЛЯЦИЙ ГОРИЗОНТАЛЬНЫХ ПОВЕРХНОСТЕЙ. ЦЕМЕНТНАЯ С ЖИДКИМ	100М2	0,3420	
182.1	1	ЗАТРАТЫ ТРУДА РАБОЧИХ-СТРОИТЕЛЕЙ	ЧЕЛ.-Ч	38,2	13,0644
182.2	659	КОМПРЕССОРЫ ПЕРЕДВИЖНЫЕ С ДВИГАТЕЛЕМ ВНУТРЕННЕГО СГОРАНИЯ ДАВЛЕНИЕМ ДО 686 КПА (7 АТМ.) 5 МЗ/МИН	МАШ.-Ч	1	0,342
182.3	1522	ПОДЪЕМНИКИ МАЧТОВЫЕ СТРОИТЕЛЬНЫЕ 0,5 Т	МАШ.-Ч	0,15	0,0513
182.4	2509	АВТОМОБИЛИ БОРТОВЫЕ ГРУЗОПОДЪЕМНОСТЬЮ ДО 5 Т	МАШ.-Ч	0,4	0,1368
182.5	22450	РАСТВОР ГОТОВЫЙ КЛАДОЧНЫЙ ЦЕМЕНТНЫЙ, МАРКА: 25	М3	3,1	1,0602
182.6	33138	СТЕКЛО ЖИДКОЕ КАЛИЙНОЕ	Т	0,05	0,0171
183	Е0803-002-01	КЛАДКА СТЕН ИЗ ЛЕГКОБЕТОННЫХ КАМНЕЙ БЕЗ ОБЛИЦОВКИ ПРИ ВЫСОТЕ ЭТАЖА ДО 4 М	М3	45,6000	

1	2	3	4	5	6
183.1	1	ЗАТРАТЫ ТРУДА РАБОЧИХ-СТРОИТЕЛЕЙ	ЧЕЛ.-Ч	4,43	202,008
183.2	762	КРАНЫ НА АВТОМОБИЛЬНОМ ХОДУ ПРИ РАБОТЕ НА ДРУГИХ ВИДАХ СТРОИТЕЛЬСТВА 10 Т	МАШ.-Ч	0,44	20,064
183.3	8995	КАМНИ БЕТОННЫЕ ИЗ ЛЕГКОГО БЕТОНА 390X190X188 МАРКА 50	1000ШТ	0,066	3,0096
183.4	12102	РАСТВОР ГОТОВЫЙ КЛАДОЧНЫЙ ТЯЖЕЛЫЙ ЦЕМЕНТНЫЙ, МАРКА: 50	М3	0,11	5,016
183.5	36026	БРУСКИ ОБРЕЗНЫЕ ХВОЙНЫХ ПОРОД ДЛИНОЙ 4-6,5 М, ШИРИНОЙ 75-150 ММ, ТОЛЩИНОЙ 40-75 ММ, IV СОРТА	М3	0,0005	0,0228
184	E1502-1-1	УЛУЧШЕННАЯ ШТУКАТУРКА ЦЕМЕНТНО-ИЗВЕСТКОВЫМ РАСТВОРОМ ПО КАМНЮ СТЕН	100М2	4,5600	
184.1	1	ЗАТРАТЫ ТРУДА РАБОЧИХ-СТРОИТЕЛЕЙ	ЧЕЛ.-Ч	70,88	323,2128
184.2	976	ЛЕБЕДКИ ЭЛЕКТРИЧЕСКИЕ, ТЯГОВЫМ УСИЛИЕМ ДО 12,26 (1,25) КН (Т)	МАШ.-Ч	0,9	4,104
184.3	1608	РАСТВОРОНАСОСЫ 3 МЗ/Ч	МАШ.-Ч	2,78	12,6768
184.4	12138	РАСТВОР ЦЕМЕНТНО-ИЗВЕСТКОВЫЙ 1:1:6	М3	1,89	8,6184
185	E1504-11-1	ОКРАСКА ФАСАДОВ С ЛЕСОВ С ПОДГОТОВКОЙ ПОВЕРХНОСТИ ИЗВЕСТКОВАЯ	100М2	4,5600	
185.1	1	ЗАТРАТЫ ТРУДА РАБОЧИХ-СТРОИТЕЛЕЙ	ЧЕЛ.-Ч	6,32	28,8192
185.2	975	ЛЕБЕДКИ ЭЛЕКТРИЧЕСКИЕ, ТЯГОВЫМ УСИЛИЕМ ДО 5,79 (0,59) КН (Т)	МАШ.-Ч	0,17	0,7752
185.3	2509	АВТОМОБИЛИ БОРТОВЫЕ ГРУЗОПОДЪЕМНОСТЬЮ ДО 5 Т	МАШ.-Ч	0,02	0,0912
185.4	12138	РАСТВОР ЦЕМЕНТНО-ИЗВЕСТКОВЫЙ 1:1:6	М3	0,06	0,2736
185.5	30652	ИЗВЕСТЬ СТРОИТЕЛЬНАЯ НЕГАШЕНАЯ КОМОВАЯ, СОРТ 1	Т	0,019	0,08664
185.6	31065	КРАСКИ СУХИЕ ДЛЯ ВНУТРЕННИХ РАБОТ	Т	0,0009	0,004104
185.7	44059	ВЕТОШЬ	КГ	0,1	0,456
186	E1504-1-1	ШТУКАТУРКА ПОКОЛЕЙ ЦЕМЕНТНЫМ РАСТВОРОМ	100М2	0,9120	
186.1	1	ЗАТРАТЫ ТРУДА РАБОЧИХ-СТРОИТЕЛЕЙ	ЧЕЛ.-Ч	6,27	5,7182
186.2	1522	ПОДЪЕМНИКИ МАЧТОВЫЕ СТРОИТЕЛЬНЫЕ 0,5 Т	МАШ.-Ч	0,01	0,00912
186.3	2509	АВТОМОБИЛИ БОРТОВЫЕ ГРУЗОПОДЪЕМНОСТЬЮ ДО 5 Т	МАШ.-Ч	0,03	0,02736
186.4	31065	КРАСКИ СУХИЕ ДЛЯ ВНУТРЕННИХ РАБОТ	Т	0,0017	0,00155
186.5	31684	КЛЕЙ МАЛЯРНЫЙ ЖИДКИЙ	КГ	0,7	0,6384
186.6	32133	ПАСТА МЕЛОВАЯ ПМ-1	Т	0,022	0,020064
186.7	34287	МЫЛО ТВЕРДОЕ ХОЗЯЙСТВЕННОЕ 72%	ШТ	1	0,912
187	E801-2-3 ДОП. 3	УСТРОЙСТВО ОСНОВАНИЯ ПОД ФУНДАМЕНТЫ ГРАВИЙНОГО ТОЛЩ 100ММ	М3	0,0210	
187.1	1	ЗАТРАТЫ ТРУДА РАБОЧИХ-СТРОИТЕЛЕЙ	ЧЕЛ.-Ч	2,5	0,0525
187.2	185	АВТОПОГРУЗЧИКИ ПРИ РАБОТЕ НА ДРУГИХ ВИДАХ СТРОИТЕЛЬСТВА 3 Т	МАШ.-Ч	0,08	0,00168
187.3	659	КОМПРЕССОРЫ ПЕРЕДВИЖНЫЕ С ДВИГАТЕЛЕМ ВНУТРЕННЕГО СГОРАНИЯ ДАВЛЕНИЕМ ДО 686 КПА (7 АТМ.) 5 МЗ/МИН	МАШ.-Ч	0,46	0,00966
187.4	1866	ТРАМБОВКИ ПНЕВМАТИЧЕСКИЕ	МАШ.-Ч	0,92	0,01932
187.5	9249	ГРАВИЙ	М3	1,28	0,02688
188	E601-1-5	УСТРОЙСТВО ФУНДАМЕНТОВ ПОД СТОЙКИ ИЗ БЕТОНА В15/М-200/	100М3	0,0012	
188.1	1	ЗАТРАТЫ ТРУДА РАБОЧИХ-СТРОИТЕЛЕЙ	ЧЕЛ.-Ч	785,88	0,943056
188.2	112	АВТОПОГРУЗЧИКИ 5 Т	МАШ.-Ч	0,27	0,000324
188.3	403	ВИБРАТОРЫ ГЛУБИННЫЕ	МАШ.-Ч	37,72	0,045264
188.4	762	КРАНЫ НА АВТОМОБИЛЬНОМ ХОДУ ПРИ РАБОТЕ НА ДРУГИХ ВИДАХ СТРОИТЕЛЬСТВА 10 Т	МАШ.-Ч	31,03	0,037236
188.5	1571	ПИЛА ЭЛЕКТРИЧЕСКАЯ ЦЕПНАЯ	МАШ.-Ч	0,87	0,001044
188.6	2509	АВТОМОБИЛИ БОРТОВЫЕ ГРУЗОПОДЪЕМНОСТЬЮ ДО 5 Т	МАШ.-Ч	0,99	0,001188
188.7	6322	БЕТОН ТЯЖЕЛЫЙ КЛАССА В15 /М-200/ ФРАКЦИИ 5-20 ММ	М3	101,5	0,1218
188.8	30407	ГВОЗДИ СТРОИТЕЛЬНЫЕ	Т	0,0238	0,000029
188.9	30652	ИЗВЕСТЬ СТРОИТЕЛЬНАЯ НЕГАШЕНАЯ КОМОВАЯ, СОРТ 1	Т	0,027	0,000032
188.10	32524	КАТАНКА ГОРЯЧЕКАТАНАЯ В МОТКАХ ДИАМЕТРОМ 6,3-6,5 ММ	Т	0,0375	0,000045
188.11	32543	ПРОВОЛОКА СВЕТЛАЯ ДИАМЕТРОМ 1,1 ММ	Т	0,0061	0,000007
188.12	35516	РОГОЖА	М2	153	0,1836
188.13	36061	ДОСКИ ОБРЕЗНЫЕ ХВОЙНЫХ ПОРОД ДЛИНОЙ 4-6,5 М, ШИРИНОЙ 75-150 ММ, ТОЛЩИНОЙ 44 ММ И БОЛЕЕ, III СОРТА	М3	0,74	0,000888
189	E903-12-12	МОНТАЖ МЕТАЛКАРКАСОВ ВОРОТ ИЗ КВАДРАТНЫХ ТРУБ СЕЧЕНИЕМ 100X100X4М	Т	0,1400	
189.1	1	ЗАТРАТЫ ТРУДА РАБОЧИХ-СТРОИТЕЛЕЙ	ЧЕЛ.-Ч	6,59	0,9226
189.2	762	КРАНЫ НА АВТОМОБИЛЬНОМ ХОДУ ПРИ РАБОТЕ НА ДРУГИХ ВИДАХ СТРОИТЕЛЬСТВА 10 Т	МАШ.-Ч	2,09	0,2926
189.3	1513	ПРЕОБРАЗОВАТЕЛИ СВАРОЧНЫЕ С НОМИНАЛЬНЫМ СВАРОЧНЫМ ТОКОМ 315-500 А	МАШ.-Ч	0,09	0,0126
189.4	2509	АВТОМОБИЛИ БОРТОВЫЕ ГРУЗОПОДЪЕМНОСТЬЮ ДО 5 Т	МАШ.-Ч	0,23	0,0322
189.5	2577	АППАРАТЫ ДЛЯ ГАЗОВОЙ СВАРКИ И РЕЗКИ	МАШ.-Ч	2,24	0,3136
189.6	30522	БОЛТЫ СТРОИТЕЛЬНЫЕ С ГАЙКАМИ И ШАЙБАМИ	Т	0,004	0,000056
189.7	30407	ГВОЗДИ СТРОИТЕЛЬНЫЕ	Т	0,00001	0,000001
189.8	31419	ГРУНТОВКА ГФ-021 КРАСНО-КОРИЧНЕВАЯ	Т	0,00031	0,000043
189.9	31524	РАСТВОРИТЕЛЬ МАРКИ Р-4	Т	0,0006	0,000084
189.10	32524	КАТАНКА ГОРЯЧЕКАТАНАЯ В МОТКАХ ДИАМЕТРОМ 6,3-6,5 ММ	Т	0,00003	0,000004
189.11	33816	ШВЕЛЛЕРЫ N 40 СТАЛЬ МАРКИ СТО	Т	0,00194	0,000272
189.12	34241	КИСЛОРОД ТЕХНИЧЕСКИЙ ГАЗООБРАЗНЫЙ	М3	1,95	0,273
189.13	35310	ЭЛЕКТРОДЫ ДИАМЕТРОМ 4 ММ Э42	Т	0,0004	0,000056
189.14	35504	КАНАТЫ ПЕНЬКОВЫЕ ПРОПИТАННЫЕ	Т	0,0001	0,000014
189.15	36023	ПИЛОМАТЕРИАЛЫ ХВОЙНЫХ ПОРОД БРУСКИ ОБРЕЗНЫЕ ДЛИНОЙ 4-6,5 М, ШИРИНОЙ 75-150 ММ, ТОЛЩИНОЙ 40-75 ММ I СОРТА	М3	0,00103	0,000144
189.16	45077	ПРОПАН-БУТАН, СМЕСЬ ТЕХНИЧЕСКАЯ	КГ	0,59	0,0826
189.17	50756	ОТДЕЛЬНЫЕ КОНСТРУКТИВНЫЕ ЭЛЕМЕНТЫ ЗДАНИЙ И СООРУЖЕНИЙ С ПРЕОБЛАДАНИЕМ ГОРЯЧЕКАТАНЫХ ПРОФИЛЕЙ, СРЕДНЯЯ МАССА СБОРОЧНОЙ ЕДИНИЦЫ СВЫШЕ 0.1 ДО 0.5 Т	Т	0,005	0,0007
189.18	96384	КАНАТ ДВОЙНОЙ СВИВКИ, ТИПА ТК, КОНСТРУКЦИИ 6X19(1+6+12)+1 О.С. ОЦИНКОВАННЫЙ, ИЗ ПРОВОЛОК МАРКИ В, МАРКИРОВочНАЯ ГРУППА 1770 Н/ММ2, ДИАМЕТРОМ, ММ: 5.5	10М	0,0187	0,002618
190	113-1001	ТРУБЫ СТАЛЬНЫЕ КВАДРАТНЫЕ ГОСТ 8639-82, РАЗМЕР 100X100 ММ, ТОЛЩИНА СТЕНКИ 4,0 ММ (ВЕС 1 ПМ = 11,84 КГ)	ПМ	11,7000	
191	E904-15-1 ДОП. 6	УСТАНОВКА МЕТАЛЛИЧЕСКИЕ ВОРОТА ГЛУХИЕ	100М2	0,1000	
191.1	1	ЗАТРАТЫ ТРУДА РАБОЧИХ-СТРОИТЕЛЕЙ	ЧЕЛ.-Ч	195,97	19,597

1	2	3	4	5	6
191.2	762	КРАНЫ НА АВТОМОБИЛЬНОМ ХОДУ ПРИ РАБОТЕ НА ДРУГИХ ВИДАХ СТРОИТЕЛЬСТВА 10 Т	МАШ.-Ч	8,5	0,85
191.3	2016	УСТАНОВКИ ДЛЯ СВАРКИ РУЧНОЙ ДУГОВОЙ (ПОСТОЯННОГО ТОКА)	МАШ.-Ч	3,86	0,386
191.4	2509	АВТОМОБИЛИ БОРТОВЫЕ ГРУЗОПОДЪЕМНОСТЬЮ ДО 5 Т	МАШ.-Ч	2,46	0,246
191.5	35326	ЭЛЕКТРОДЫ ДИАМЕТРОМ 6 ММ Э42	Т	0,0044	0,00044
191.6	81039	ВОРОТА МЕТАЛЛИЧЕСКАЯ ГЛУХАЯ	М2	100	10
192	E1504-30-2	МАСЛЯНАЯ ОКРАСКА МЕТАЛЛИЧЕСКИХ ВОРОТ ЗА 2 РАЗА	100М2	0,2000	
192.1	1	ЗАТРАТЫ ТРУДА РАБОЧИХ-СТРОИТЕЛЕЙ	ЧЕЛ.-Ч	12,21	2,442
192.2	1522	ПОДЪЕМНИКИ МАЧТОВЫЕ СТРОИТЕЛЬНЫЕ 0,5 Т	МАШ.-Ч	0,01	0,002
192.3	2509	АВТОМОБИЛИ БОРТОВЫЕ ГРУЗОПОДЪЕМНОСТЬЮ ДО 5 Т	МАШ.-Ч	0,03	0,006
192.4	31392	ОЛИФА НАТУРАЛЬНАЯ	КГ	3,2	0,64
192.5	43231	КРАСКИ МАСЛЯНЫЕ ГОТОВЫЕ К ПРИМЕНЕНИЮ ДЛЯ ВНУТРЕННИХ РАБОТ	Т	0,0273	0,00546
192.6	44059	ВЕТОШЬ	КГ	0,1	0,02
ИТОГО ПО ЛОКАЛЬНОЙ РЕСУРСНОЙ ВЕДОМОСТИ:					
1	E2301-021-03	УКЛАДКА КАНАЛИЗАЦИОННЫХ БЕЗНАПОРНЫХ ТРУБОПРОВОДОВ ИЗ ПОЛИЭТИЛЕНА ДИАМЕТРОМ	100М	2,5100	
	ДОП. 6	ДО 300 ММ			
1.1	1	ЗАТРАТЫ ТРУДА РАБОЧИХ-СТРОИТЕЛЕЙ	ЧЕЛ.-Ч	44,87	112,6237
1.2	761	КРАНЫ НА АВТОМОБИЛЬНОМ ХОДУ ПРИ РАБОТЕ НА ДРУГИХ ВИДАХ СТРОИТЕЛЬСТВА 6,3 Т	МАШ.-Ч	0,21	0,5271
1.3	1752	АГРЕГАТЫ СВАРОЧНЫЕ OMICRON	МАШ.-Ч	12,22	30,6722
1.4	2509	АВТОМОБИЛИ БОРТОВЫЕ ГРУЗОПОДЪЕМНОСТЬЮ ДО 5 Т	МАШ.-Ч	0,21	0,5271
1.5	2724	КРАНЫ-ТРУБОУКЛАДЧИКИ ГРУЗОПОДЪЕМНОСТЬЮ 12 Т	МАШ.-Ч	22,02	55,2702
2	1630-0102	ДВУХСЛОЙНЫЕ КАНАЛИЗАЦИОННЫЕ ТРУБЫ СЕЧЕНИЕМ 300 ММ, ВНЕШНИЙ ДИАМЕТР 338 ММ, ТОЛЩ. СТЕНКИ 19 ММ (УВЕЛИЧЕННАЯ МАССА)	М	253,5100	
3	E2301-021-04	УКЛАДКА КАНАЛИЗАЦИОННЫХ БЕЗНАПОРНЫХ ТРУБОПРОВОДОВ ИЗ ПОЛИЭТИЛЕНА ДИАМЕТРОМ	100М	5,5600	
3.1	1	ЗАТРАТЫ ТРУДА РАБОЧИХ-СТРОИТЕЛЕЙ	ЧЕЛ.-Ч	57,96	322,2576
3.2	761	КРАНЫ НА АВТОМОБИЛЬНОМ ХОДУ ПРИ РАБОТЕ НА ДРУГИХ ВИДАХ СТРОИТЕЛЬСТВА 6,3 Т	МАШ.-Ч	0,33	1,8348
3.3	1752	АГРЕГАТЫ СВАРОЧНЫЕ OMICRON	МАШ.-Ч	14,89	82,7884
3.4	2509	АВТОМОБИЛИ БОРТОВЫЕ ГРУЗОПОДЪЕМНОСТЬЮ ДО 5 Т	МАШ.-Ч	0,33	1,8348
3.5	2724	КРАНЫ-ТРУБОУКЛАДЧИКИ ГРУЗОПОДЪЕМНОСТЬЮ 12 Т	МАШ.-Ч	32,89	182,8684
4	1630-0103	ДВУХСЛОЙНЫЕ КАНАЛИЗАЦИОННЫЕ ТРУБЫ СЕЧЕНИЕМ 400 ММ, ВНЕШНИЙ ДИАМЕТР 450 ММ, ТОЛЩ. СТЕНКИ 25 ММ (УВЕЛИЧЕННАЯ МАССА)	М	561,5600	
5	E101-3-14	РАЗРАБОТКА ГРУНТА В ОТВАЛ ЭКСКАВАТОРАМИ "ДРАГЛАЙН" ИЛИ "ОБРАТНАЯ ЛОПАТА" С КОВШОМ ВМЕСТИМОСТЬЮ 0,5 [0,5-0,63] М3, ГРУППА ГРУНТОВ 2	1000М3	1,8291	
5.1	1	ЗАТРАТЫ ТРУДА РАБОЧИХ-СТРОИТЕЛЕЙ	ЧЕЛ.-Ч	13,57	24,8209
5.2	2263	ЭКСКАВАТОРЫ ОДНОКОВШОВЫЕ ДИЗЕЛЬНЫЕ НА ГУСЕНИЧНОМ ХОДУ ПРИ РАБОТЕ НА ДРУГИХ ВИДАХ СТРОИТЕЛЬСТВА (КРОМЕ ВОДОХОЗЯЙСТВЕННОГО) 0,5 М3	МАШ.-Ч	29,5	53,9584
6	E102-57-2	РАЗРАБОТКА ГРУНТА ВРУЧНУЮ В ТРАНШЕЯХ ГЛУБИНОЙ ДО 2 М БЕЗ КРЕПЛЕНИЙ С ОТКОСАМИ, ГРУППА ГРУНТОВ 2	100М3	0,6970	
6.1	1	ЗАТРАТЫ ТРУДА РАБОЧИХ-СТРОИТЕЛЕЙ	ЧЕЛ.-Ч	154	107,338
7	E102-57-2	ПЛАНИРОВКА ДНА ТРАНШЕЙ ВРУЧНУЮ	100М3	0,6970	
7.1	1	ЗАТРАТЫ ТРУДА РАБОЧИХ-СТРОИТЕЛЕЙ	ЧЕЛ.-Ч	154	107,338
8	E102-57-2	РАЗРАБОТКА ГРУНТА ВРУЧНУЮ В ТРАНШЕЯХ ГЛУБИНОЙ ДО 2 М БЕЗ КРЕПЛЕНИЙ С ОТКОСАМИ, ГРУППА ГРУНТОВ 2 (ПОД КОЛОДЦЫ)	100М3	0,1830	
8.1	1	ЗАТРАТЫ ТРУДА РАБОЧИХ-СТРОИТЕЛЕЙ	ЧЕЛ.-Ч	154	28,182
9	E101-4-5	РАЗРАБОТКА ГРУНТА В ОТВАЛ ЭКСКАВАТОРАМИ "ДРАГЛАЙН" ИЛИ "ОБРАТНАЯ ЛОПАТА" С КОВШОМ ВМЕСТИМОСТЬЮ 0,25 М3, ГРУППА ГРУНТОВ 2 (КОЛОДЦЫ)	1000М3	0,1329	
9.1	1	ЗАТРАТЫ ТРУДА РАБОЧИХ-СТРОИТЕЛЕЙ	ЧЕЛ.-Ч	12,86	1,7091
9.2	2288	ЭКСКАВАТОРЫ ОДНОКОВШОВЫЕ ДИЗЕЛЬНЫЕ НА ПНЕВМОКОЛЕСНОМ ХОДУ ПРИ РАБОТЕ НА ДРУГИХ ВИДАХ СТРОИТЕЛЬСТВА (КРОМЕ ВОДОХОЗЯЙСТВЕННОГО) 0,25 М3	МАШ.-Ч	58,76	7,8092
10	E2301-1-1	УСТРОЙСТВО ОСНОВАНИЯ ПЕСЧАНОГО	10М3	6,9700	
10.1	1	ЗАТРАТЫ ТРУДА РАБОЧИХ-СТРОИТЕЛЕЙ	ЧЕЛ.-Ч	10,2	71,094
10.2	112	АВТОПОГРУЗЧИКИ 5 Т	МАШ.-Ч	0,35	2,4395
10.3	45049	ПЕСОК ДЛЯ СТРОИТЕЛЬНЫХ РАБОТ ПРИРОДНЫЙ	М3	11	76,67
11	E101-33-1	ЗАСЫПКА ТРАНШЕЙ И КОТЛОВАНОВ С ПЕРЕМЕЩЕНИЕМ ГРУНТА ДО 5 М БУЛЬДОЗЕРАМИ МОЩНОСТЬЮ 59 (80) КВТ (Л.С.), 1 ГРУППА ГРУНТОВ	1000М3	1,6737	
11.1	257	БУЛЬДОЗЕРЫ ПРИ РАБОТЕ НА ДРУГИХ ВИДАХ СТРОИТЕЛЬСТВА (КРОМЕ ВОДОХОЗЯЙСТВЕННОГО) 59 (80) КВТ (Л.С.)	МАШ.-Ч	7,6	12,7199
12	E102-5-1	УПЛОТНЕНИЕ ГРУНТА ПНЕВМАТИЧЕСКИМИ ТРАМБОВКАМИ, ГРУППА ГРУНТОВ 1, 2	100М3	16,7367	
12.1	1	ЗАТРАТЫ ТРУДА РАБОЧИХ-СТРОИТЕЛЕЙ	ЧЕЛ.-Ч	12,53	209,7109
12.2	660	КОМПРЕССОРЫ ПЕРЕДВИЖНЫЕ С ДВИГАТЕЛЕМ ВНУТРЕННЕГО СГОРАНИЯ ДАВЛЕНИЕМ ДО 686 КПА (7 АТМ.) 5 М3/МИН	МАШ.-Ч	3,04	50,8796
12.3	1866	ТРАМБОВКИ ПНЕВМАТИЧЕСКИЕ	МАШ.-Ч	12,18	203,853
13	E2303-1-3	УСТРОЙСТВО КРУГЛЫХ СБОРНЫХ ЖЕЛЕЗОБЕТОННЫХ КАНАЛИЗАЦИОННЫХ КОЛОДЦЕВ ДИАМЕТРОМ 1 М В ГРУНТАХ СУХИХ	10М3	3,5430	
13.1	1	ЗАТРАТЫ ТРУДА РАБОЧИХ-СТРОИТЕЛЕЙ	ЧЕЛ.-Ч	138,69	491,3787
13.2	112	АВТОПОГРУЗЧИКИ 5 Т	МАШ.-Ч	0,18	0,63774
13.3	762	КРАНЫ НА АВТОМОБИЛЬНОМ ХОДУ ПРИ РАБОТЕ НА ДРУГИХ ВИДАХ СТРОИТЕЛЬСТВА 10 Т	МАШ.-Ч	18,88	66,8918
13.4	1932	ЭЛЕКТРОСТАНЦИИ ПЕРЕДВИЖНЫЕ 4 КВТ	МАШ.-Ч	0,15	0,53145
13.5	2509	АВТОМОБИЛИ БОРТОВЫЕ ГРУЗОПОДЪЕМНОСТЬЮ ДО 5 Т	МАШ.-Ч	4,61	16,3332
13.6	2703	ТРАМБОВКИ ЭЛЕКТРИЧЕСКИЕ	МАШ.-Ч	0,3	1,0629
13.7	6322	БЕТОН ТЯЖЕЛЫЙ КЛАССА В15 /М-200/ ФРАКЦИИ 5-20 ММ	М3	4,1	14,5263
13.8	12214	РАСТВОР АСБЦЕМЕНТНЫЙ	М3	0,12	0,42516
13.9	12224	РАСТВОР ГОТОВЫЙ КЛАДОЧНЫЙ ЦЕМЕНТНЫЙ, МАРКА 50	М3	0,77	2,7281
13.10	34501	ПОРТЛАНДЦЕМЕНТ ОБЩЕСТРОИТЕЛЬНОГО НАЗНАЧЕНИЯ БЕЗДОБАВОЧНЫЙ МАРКИ 400	Т	0,008	0,028344
13.11	38925	ОПАЛУБКА МЕТАЛЛИЧЕСКАЯ	Т	0,017	0,060231
13.12	45049	ПЕСОК ДЛЯ СТРОИТЕЛЬНЫХ РАБОТ ПРИРОДНЫЙ	М3	1,6	5,6688
14	403-504	КОЛЬЦО ОПОРНОЕ К Ц О -1	ШТ	33,0000	
15	403-494	ПЛИТЫ ПЕРЕКРЫТИЯ КЦП 1-10-1	ШТ	33,0000	
16	403-484	КОЛЬЦА СТЕНОВЫЕ КЦ 10-9	ШТ	46,0000	
17	403-483	КОЛЬЦА СТЕНОВЫЕ КЦ 10-6	ШТ	52,0000	
18	403-506	ПЛИТЫ ДНИЩА КЦД-10	ШТ	33,0000	
19	403-481	КОЛЬЦА СТЕНОВЫЕ КЦ 7-3	ШТ	33,0000	
20	С113-753	ЛЮК ЧУГУННЫЙ ЛЕГКИЙ ГОСТ 3634-79	ШТ	33,0000	
21	E801-2-3 ДОП. 3	УСТРОЙСТВО ГРАВИЙНО-ПЕСЧАНОЙ ОСНОВАНИЙ ПОД ОТМОСТКИ ВОКРУГ ЛЮКОВ КОЛОДЦЕВ	М3	19,8000	
21.1	1	ЗАТРАТЫ ТРУДА РАБОЧИХ-СТРОИТЕЛЕЙ	ЧЕЛ.-Ч	2,5	49,5
21.2	185	АВТОПОГРУЗЧИКИ ПРИ РАБОТЕ НА ДРУГИХ ВИДАХ СТРОИТЕЛЬСТВА 3 Т	МАШ.-Ч	0,08	1,584

1	2	3	4	5	6
21.3	659	КОМПРЕССОРЫ ПЕРЕДВИЖНЫЕ С ДВИГАТЕЛЕМ ВНУТРЕННЕГО СГОРАНИЯ ДАВЛЕНИЕМ ДО 686 КПА (7 АТМ.) 5 МЗ/МИН	МАШ.-Ч	0,46	9,108
21.4	1866	ТРАМБОВКИ ПНЕВМАТИЧЕСКИЕ	МАШ.-Ч	0,92	18,216
21.5	12303	ГРАВИЙНО-ПЕСЧАНАЯ СМЕСЬ	МЗ	1,28	25,344
22	E2707-1-1	УСТРОЙСТВО АСФАЛЬТОВОЙ ОТМОСТКИ ВОКРУГ ЛЮКОВ КОЛОДЦЕВ	100М2	1,6500	
22.1	1	ЗАТРАТЫ ТРУДА РАБОЧИХ-СТРОИТЕЛЕЙ	ЧЕЛ.-Ч	14,4	23,76
22.2	112	АВТОПОГРУЗЧИКИ 5 Т	МАШ.-Ч	0,03	0,0495
22.3	762	КРАНЫ НА АВТОМОБИЛЬНОМ ХОДУ ПРИ РАБОТЕ НА ДРУГИХ ВИДАХ СТРОИТЕЛЬСТВА 10 Т	МАШ.-Ч	0,02	0,033
22.4	2509	АВТОМОБИЛИ БОРТОВЫЕ ГРУЗОПОДЪЕМНОСТЬЮ ДО 5 Т	МАШ.-Ч	0,02	0,033
22.5	3078	ВИБРОПЛИТА С ДВИГАТЕЛЕМ ВНУТРЕННЕГО СГОРАНИЯ	МАШ.-Ч	0,85	1,4025
22.6	30135	БИТУМ	Т	0,06	0,099
22.7	45049	ПЕСОК ДЛЯ СТРОИТЕЛЬНЫХ РАБОТ ПРИРОДНЫЙ	МЗ	0,5	0,825
22.8	45059	АСФАЛЬТОБЕТОННАЯ СМЕСЬ ГОРЯЧАЯ МЕЛКОЗЕРНИСТАЯ ТИПА Б	Т	7,14	11,781
ИТОГО ПО ЛОКАЛЬНОЙ РЕСУРСНОЙ ВЕДОМОСТИ:					

Республика Узбекистан
Андижанский область город Андижан
МПКИП «Архстройсервис»

РАБОЧИЙ ПРОЕКТ

Резервуар для воды на емк. 100м³

Альбом
Строительная часть

Директор:

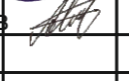

К. ИСМОНОВ

Директор	Исмонов К.		Привязан:	МПКИП "Архстройсервис"
ГИП	Абдурашидов			
			Строительство объектов питьевого и водоснабжения строящихся многоэтажных домов в МФЙ «Янги хаёт» Кургантепинского района	
Инв №				

Андижан - 2022 г.

ВЕДОМОСТЬ ССЫЛОЧНЫХ И ПРИЛАГАЕМЫХ ДОКУМЕНТОВ

Обозначение	Наименование	Примеч
	Ссылочные документы.	
Т.П. 901 - 4-79с 84.А IV	Сборные конструкции емк.	
	Сооружен. водосн. и канализ.	
1, 494-32	Зонты дефлекторы вент. систем.	
1, 459-2. Вып 3.	Стальные лестницы, переходные площадки ограждение.	
4. 901-18	Оборудование резервуара.	

ВЕДОМОСТЬ ОСНОВНЫХ КОМПЛЕКТОВ РАБОЧИХ ЧЕРТЕЖЕЙ

Обозначение	Наименование	Примеч
Альбом I	Монол. ж/бетонных резервуар	
ТП 901-4-76.83 II т	Технологические трубопроводы	

ВЕДОМОСТЬ ОСНОВНЫХ КОМПЛЕКТОВ ЧЕРТЕЖЕЙ

Лист	Наименование	Примеч
1	Общие данные (начало).	
2	Пояснительная записка	
3	План резервуара. Разрезы 1-1,2-2.	
4	Армирование днища. Сетка С-1. Сеч 1-1. Спецификация	
5	План стен. Разрез 1-1. Каркас Кр-1. ЗД1. Спецификация	
6	Схема расположения покрытия	
7	Устройство для обмена воздуха. Уз I	
8	Люк лаз. Сеч 1-1, 2-2. Фрагменты. Спецификация.	
9	Узлы гидроизоляции.	
10	Сводная выборка материалов.	

ВЕДОМОСТЬ СПЕЦИФИКАЦИЙ

Лист	Наименование	Примеч
4	Спецификация к конструкции днища.	
5	Спецификация к конструкции стен.	
6	Спецификация к схеме покрытия.	
7	Спецификация Устройства обмена воздуха.	
8	Спецификация камеры лаза.	
9	Спецификация на изоляцию резервуара.	

Инв. N подл. | Подпись и дата | Взам. инв. N

Рабочий проект разработан в соответствии с действующими нормами и правилами. Проект предусматривает мероприятия, обеспечивающие взрывную, взрыва пожарную и пожарную безопасности при эксплуатации зданий.

Главный инженер проекта:  М.Абдурашидов

					Договор	Типовой проект	-КЖ
						Строительство объектов питьевого и водоснабжения строящихся многоэтажных домов в МФИ «Янги хаёт» Кургантепинского района	
	Кол.уч	№ док	Подпись			Резервуар емк. 100м3	РП 1
	ГИП	Абдурашидов					
	Исполнит.	Парпиев Х				Общие данные	МПКИП "Архстройсервис"

ПОЯСНИТЕЛЬНАЯ ЗАПИСКА

Назначение и область применения:

В проекте разработан резервуар воды противопожарные в районах с расчетной сейсмичностью 9 баллов
 Температура воды, в резервуаре не выше +30 С
 Природно -климатические условия площадки строительства приняты следующие:
 Расчётная зимняя температура наружного воздуха -14⁰С.
 Снеговой район -I по КМК2.01.07-96.
 Вес снегового покрова - 50кгс/м2.
 Скоростной напор ветра - 38кгс/м2.
 Класс ответственности здания I
 Степень огнестойкости здания - II
 Степень долговечности здания II
 Основанием под фундаментов служат грунты - супеси, I типа просадочности со следующими физико - механическими характеристиками: При $a=0,85$; $y=1,58т/м3$; $u=25^049'$; $C=7,7КПА$.
 Уровень грунтовых вод не вскрыто.

ТЕХНИЧЕСКАЯ ХАРАКТЕРИСТИКА

Резервуар относится к сооружениям II класса ответственности с ненормируемое степенью огнестойкости.

Резервуар представляет собой монолитные железобетонные емкости, обсыпанные грунтом, обеспечивающим теплоизоляцию
 Днище-монолитная железобетонная плита толщиной 30см.
 Подготовка предусмотрена из бетона марка кл В15.
 Стены и днище резервуара запроектированы из бетона кл В22.5 по прочности и W-6 по водонепроницаемость и МР 350 или 100 по морозостойкости.

Для повышения герметичности резервуара предусмотрена гидроизоляция только по покрытию.

ОБОРУДОВАНИЕ РЕЗЕРВУАРА

Резервуар оборудуется:

- подводящим (подающем) трубопроводом.
- отводящим трубопроводом.
- устройством для впуска и выпуска воздуха при.
- наполнении и опорожнении резервуара.
- площадкой для автонасоса.
- колодцем с задвижкой.
- переливным устройством.
- люком лазом
- лестницей

Подводящий трубопровод вводится в резервуар через стену и представляет собой вертикальную трубу с водосливной воронкой.

Отводящий трубопровод вмонтирован непосредственно в днищем резервуара и предоставляет собой сварную конструкцию из стальной трубы с наклонным входным устройством и косыми срезать деталей.

Вход в отводящий трубопровод приподнят над днищем и оборудован соро удерживающей решеткой из стальных прутьев. Площадь входного эллипса В 1.5 раза больше площади поперечного сечения трубы.

Переливное устройство выполнено в виде трубопровода, введенного в резервуар через стену, на конце.

Вертикальной части которого находится во сливная воронка.

Отметка верхе переливного устройства на отметке максимального уровня воды в резервуаре при отсутствии режима автоматики.

Конструкция устройства для впуска и выпуска воздуха при наполнении и сопрожнени резервуара выполняются в виде колонки из стальной трубы с зонтом.

Люки - лазы с лестницами обеспечивают профилактику резервуаров.

Освещение внутри резервуара предусматривается с помощью переносных светильников на гибком кабеле, питаемые через переносных понижающие трансформаторы 380/220/12в.

Устанавливаемые около лазов.

Все работы вести руководствуясь указаниями КМК 3.02.01-98 и КМК 3.03.01-98

Взам. инб. N

Подпись и дата

Инб. N подл.

						Договор	Типовой проект	-КЖ
						Строительство объектов питьевого и водоснабжения строящихся многоэтажных домов в МФИ «Янги хаёт» Кургантепинского района		
	Кол.уч	№док	Подпись					
	ГИП	Абдурашидов				Резервуар емк. 100м3	РП	2
	Исполнит.	Парпиев Х				Пояснительная записка	МПКИП "Архстройсервис"	

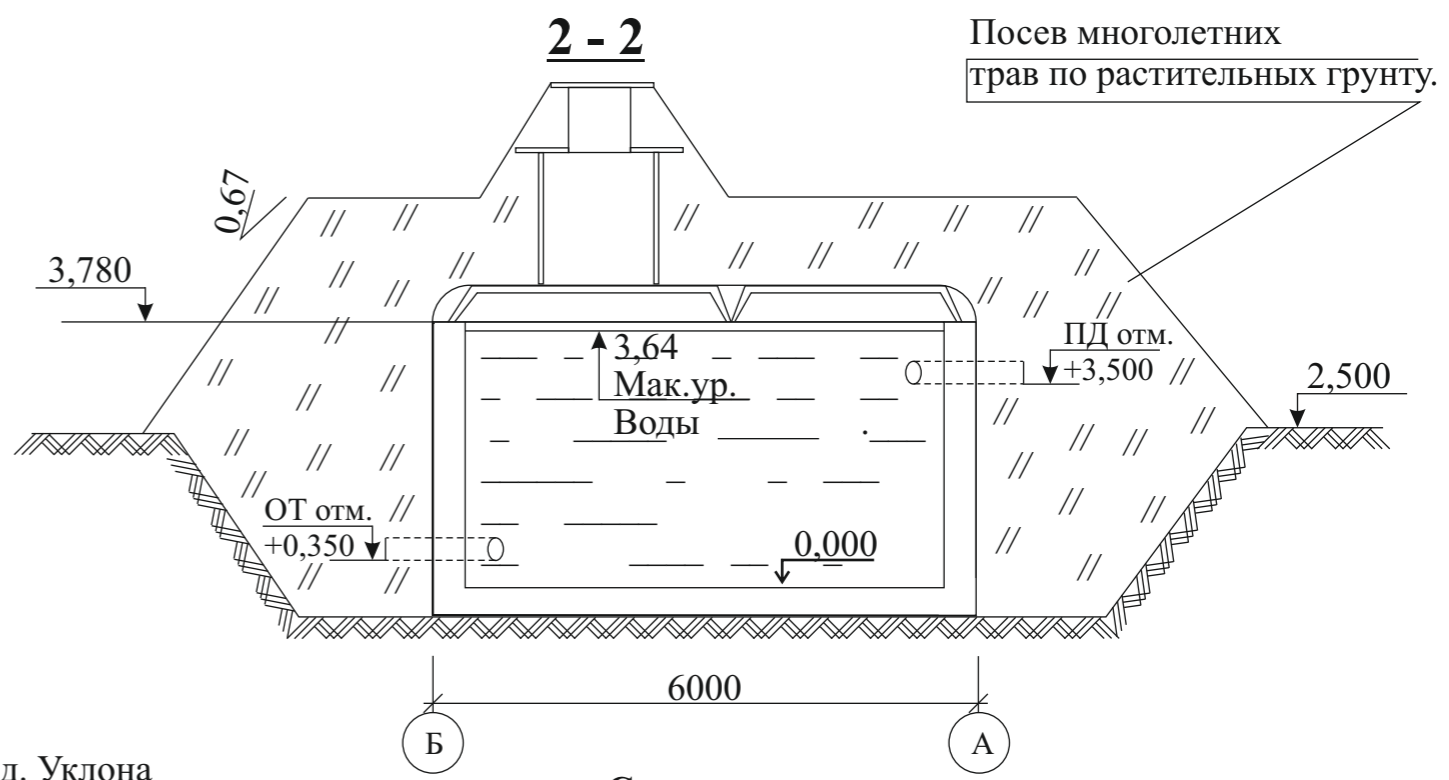
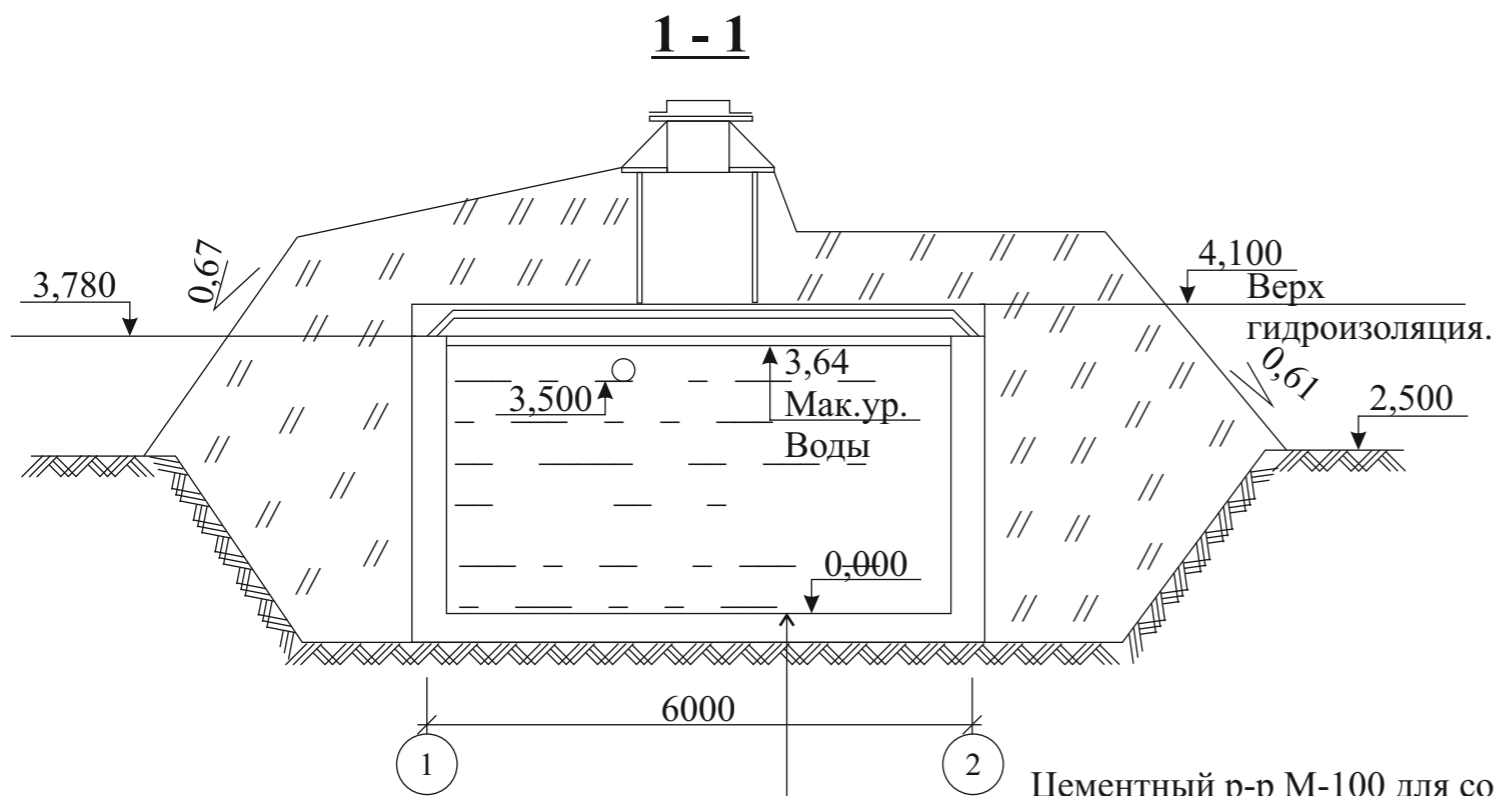

Цементный р-р М-100 для созд. Уклона ж/б монолитное днище из бетона марки В 22,5 t=300. МРЗ-100

Схема уклонов по днища

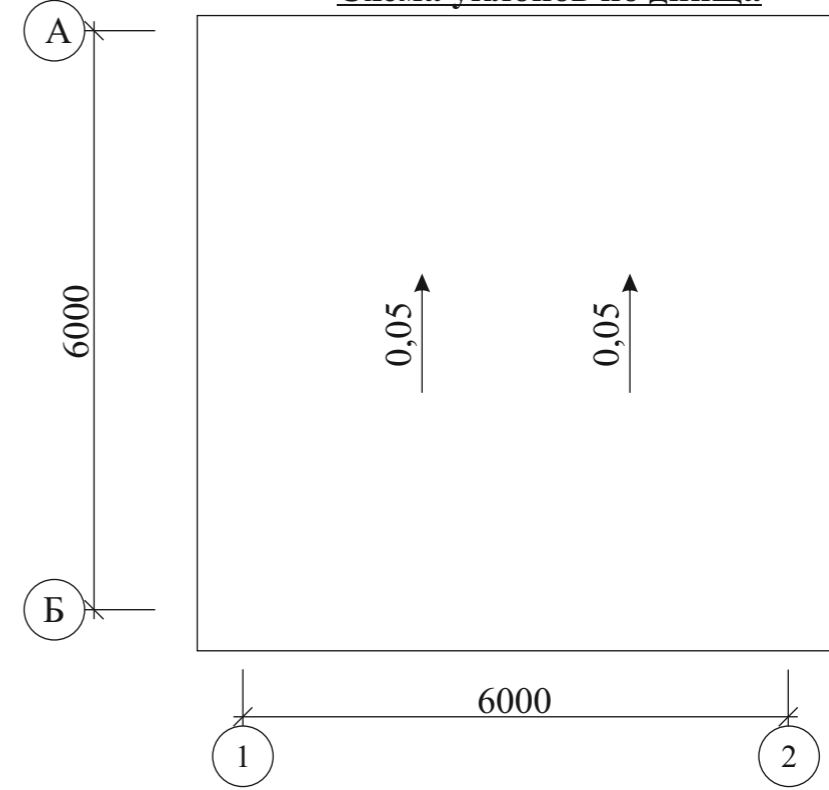

План на отм 3,78

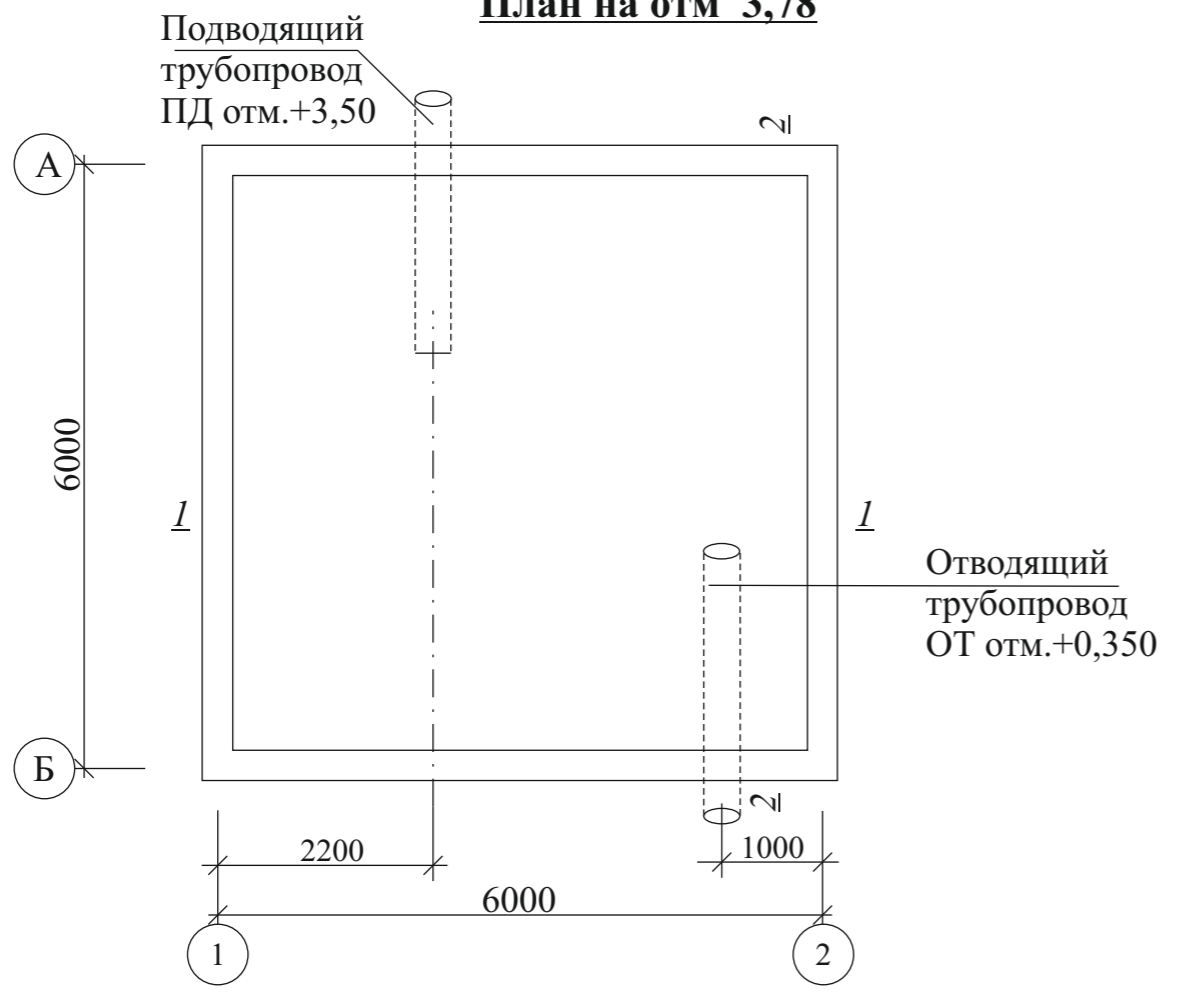

Инв. N подл. Подпись и дата Взам. инв. N

					Договор	Типовой проект	-КЖ
					Строительство объектов питьевого и водоснабжения строящихся многоэтажных домов в МФИ «Янги хаёт» Кургантепинского района		
	Кол.уч	№ док.	Подпись		Резервуар емк. 100м3	РП	3
	ГИП	Абдурашидов	<i>[Signature]</i>				
	Исполнит.	Парпиев Х	<i>[Signature]</i>		План. Разрезы. 1-1, 2-2	МПКИП "Архстройсервис"	

АРМИРОВАНИЕ ДНИЩА

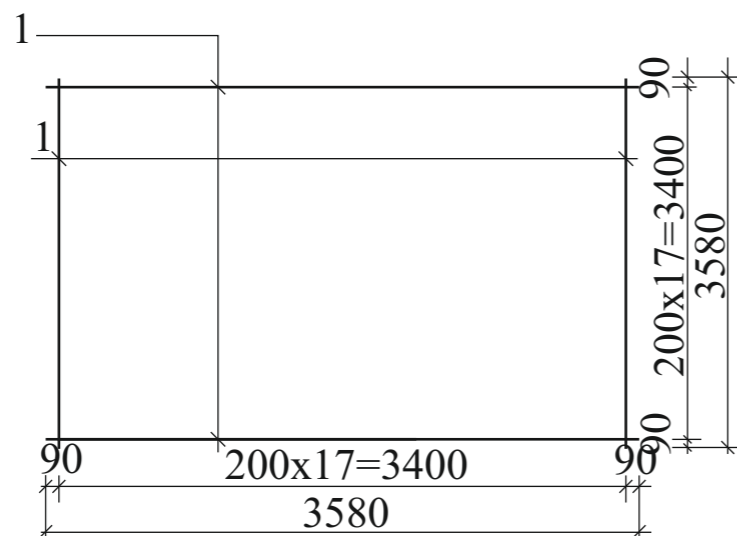
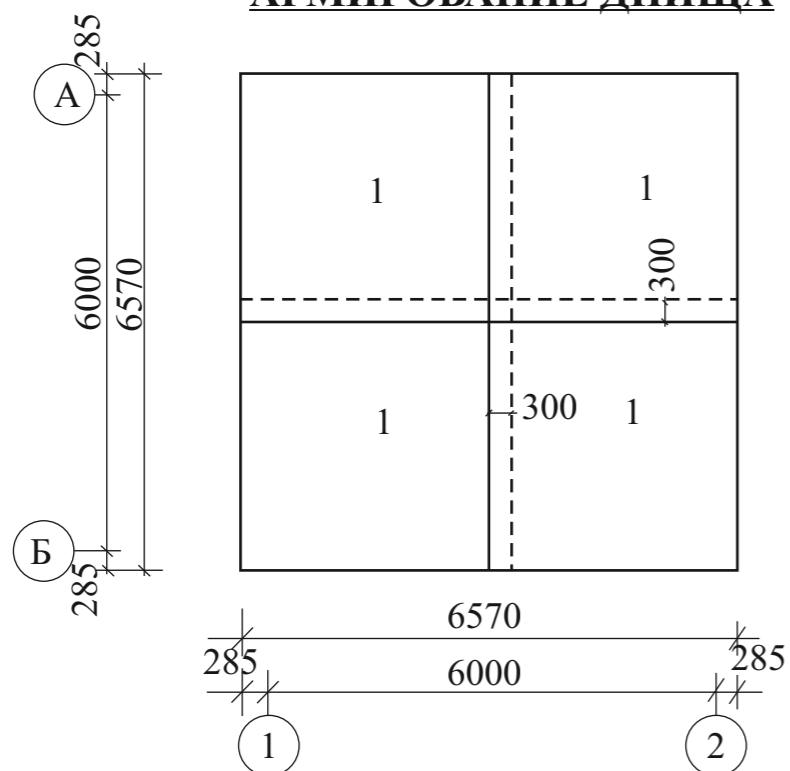

Марка поз	Обозначения	Наименование	Кол-во	Масса ед. Кг	Примеч
1		Сетка С-1	8		шт
		Бетон кл В22.5 №6 МРЗ-100	13,0		м3
		Цементный раствор	0.36		м3
		Бетонная подготовка t=100 В7,5	3.78		м3
		Сетка С-1 (Расход на 1шт)		114,5	
	ГОСТ 5781-82*	Φ12 А - III L= 3580	36	3,18	кг

сечение 1-1

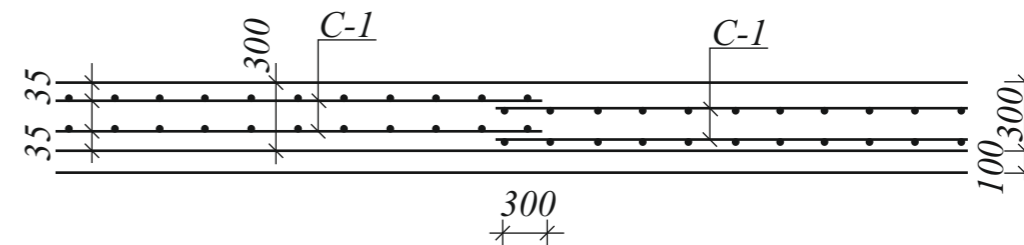

1. Бетонирование днища вести непрерывно.

2. В местах прохода труб стержни сеток днища попадающие на края трубы или пересекающие трубу, разрезать и их концы приварить к трубе.

Инв. N подл. Подпись и дата

Взам. инв. N

Инв. N подл. Подпись и дата

					Договор	Типовой проект	-КЖ
					Строительство объектов питьевого и водоснабжения строящихся многоэтажных домов в МФИ «Янги хаёт» Кургантепинского района		
	Кол.уч	№док	Подпись				
	ГИП	Абдурашидов	<i>[Signature]</i>		Резервуар емк. 100м3	РП	4
	Исполнит.	Парпиев Х	<i>[Signature]</i>		Армирования днища Сетка С-1. Сеч 1-1. Специ-я	МПКИП "Архстройсервис"	

Спецификация

Поз	Обозначение	Наименование	Кол шт	Масса ед.кг	Примеч
КР-1	лист. АС-	Каркас КР-1	8	351,5	шт
С-1	лист. АС-	Сетки С-1			
ОС-1		Отдельн. Сетка Ос-1	40	5,66	шт
		Бетон №6.МРЗ-100 В22,5	36,4		м3
ЗД-1		Закладные деталь ЗД-1	6		шт
		Каркас КР-1		351,5	
1	ГОСТ 5781-82*	Φ10 А-III L=6500	21	4,01	шт
2	ГОСТ 5781-82*	Φ18 А-III L=4050	33	8,10	шт
		ОС-1			
ОС-1	ГОСТ 5781-82*	Φ22 А-III L=1900	1	5,66	
		ЗД-1 (МУ-3-3)	1		
1	Сер. 1.460-6/76	190x6x240	1	2,2	шт
2		Φ8 А-/ L=150	4	0,06	шт

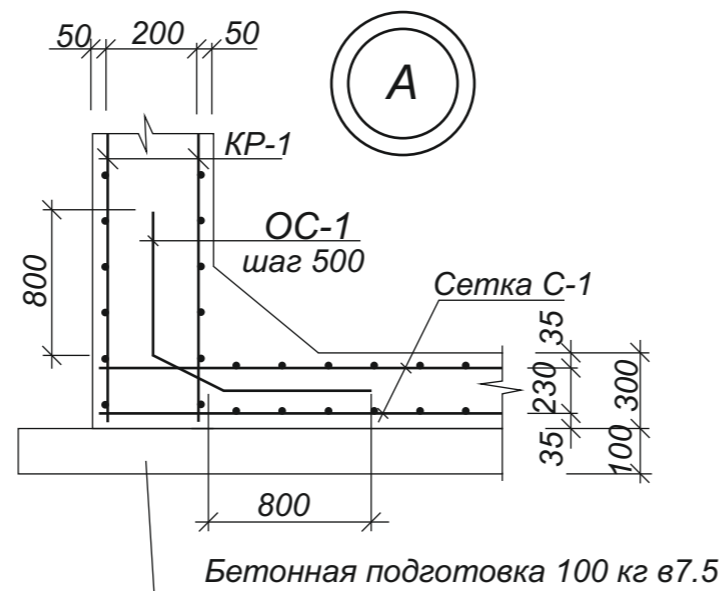
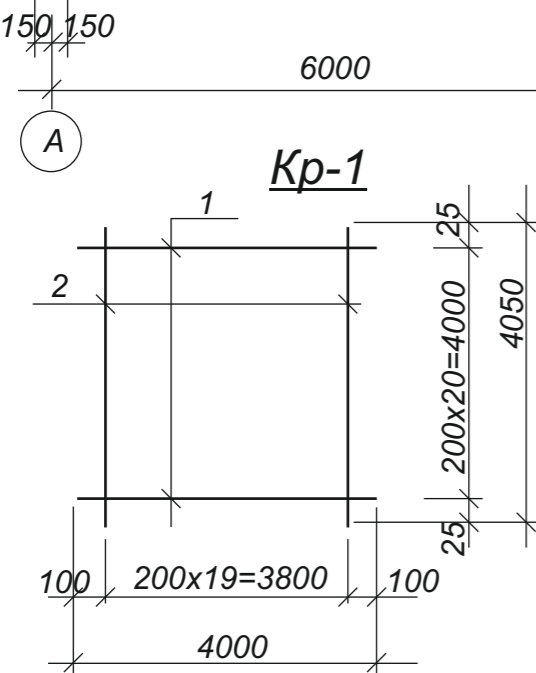
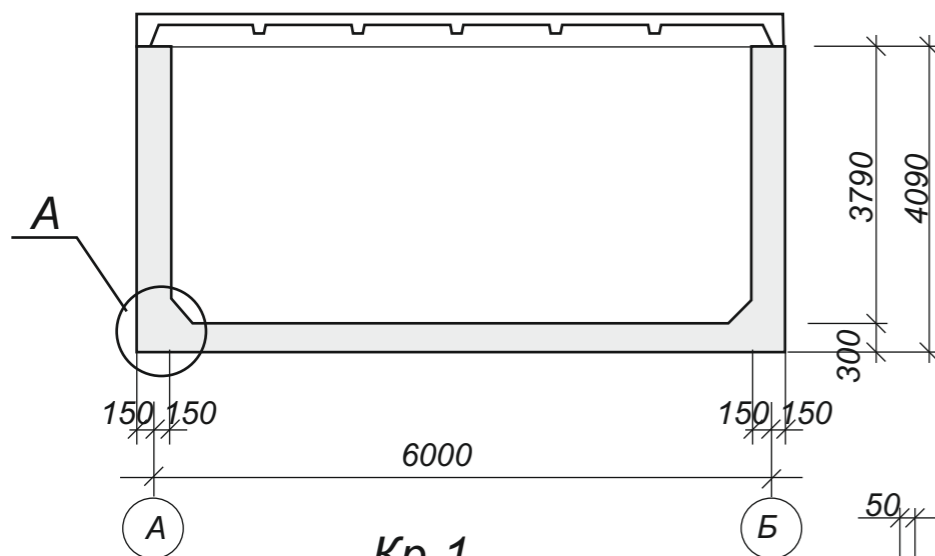
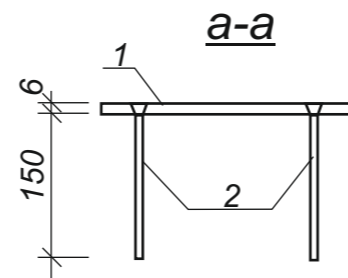
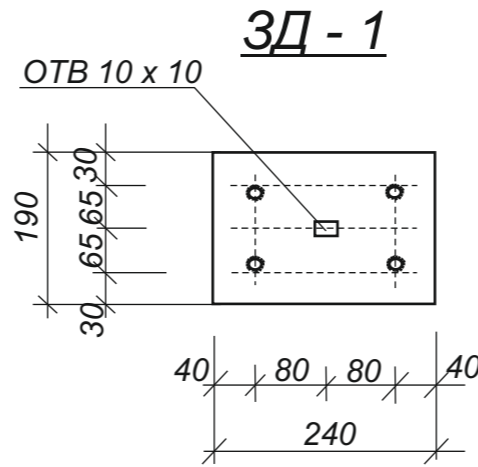
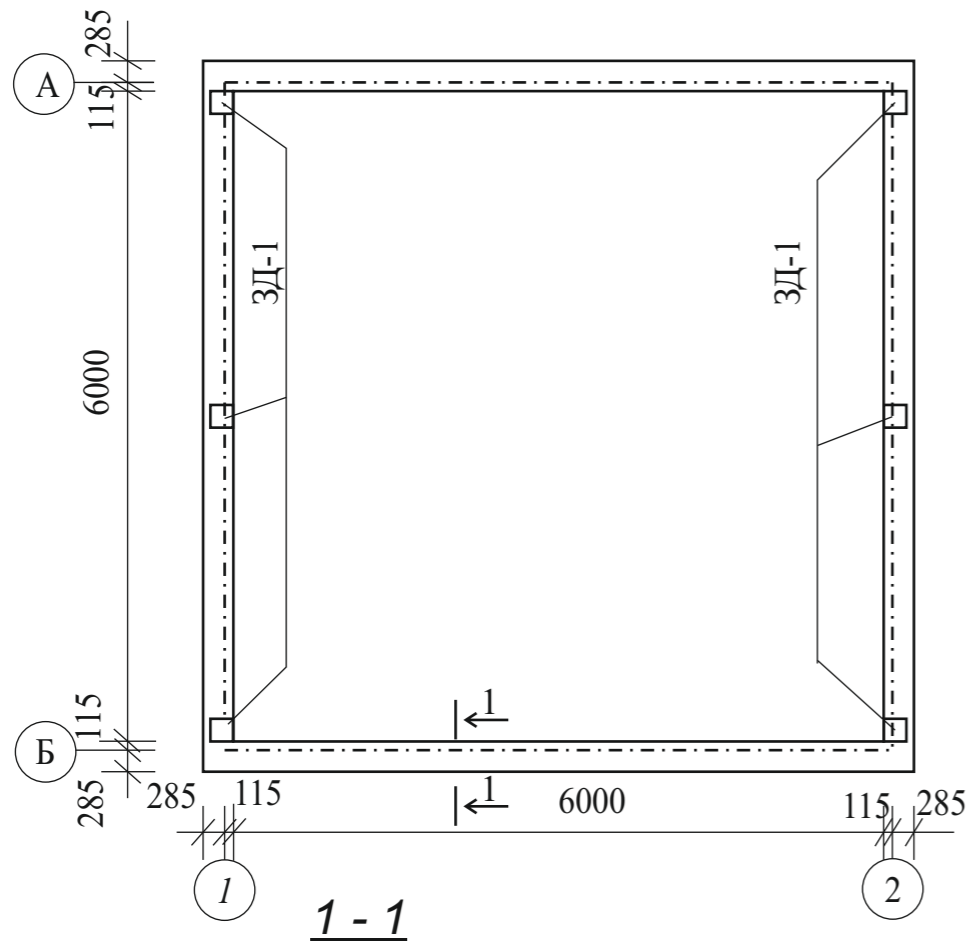

					Договор	Типовой проект	-КЖ
					Строительство объектов питьевого и водоснабжения строящихся многоэтажных домов в МФИ «Янги хаёт» Кургантепинского района		
						Резервуар емк. 100м3	РП 5
						План стен. Разрез 1-1. Фрагмент. КР-1, ЗД-1 Спецификация	МПКИП "Архстройсервис"
Кол.уч	Медок	Подпись					
ГИП	Абдурашидов	<i>[Signature]</i>					
Исполнит.	Парпиев Х	<i>[Signature]</i>					

Инв. N подл. Подпись и дата
Взам. инв. N

СХЕМА РАСПОЛОЖЕНИЯ ПОКРЫТИЯ

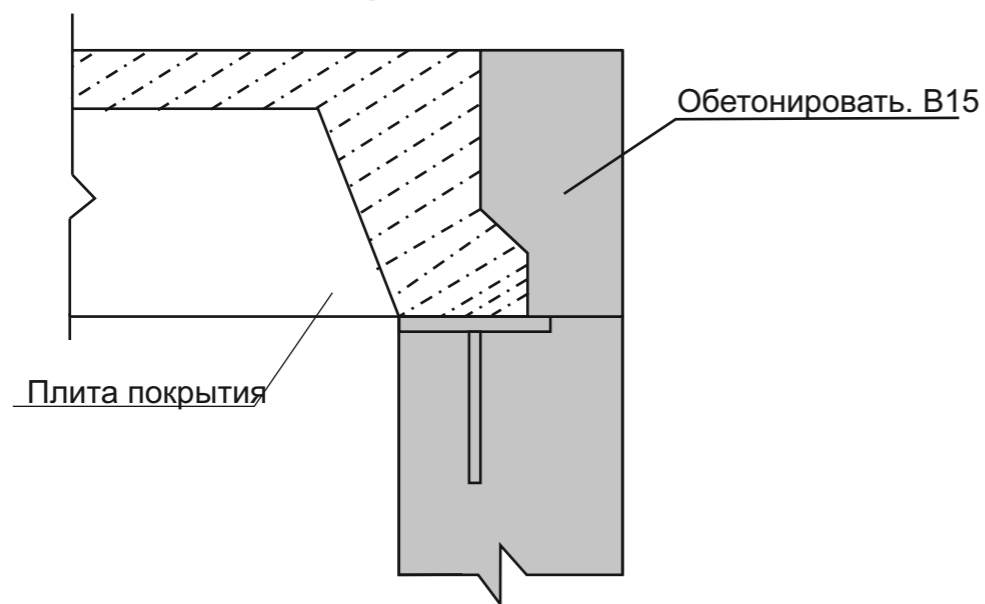
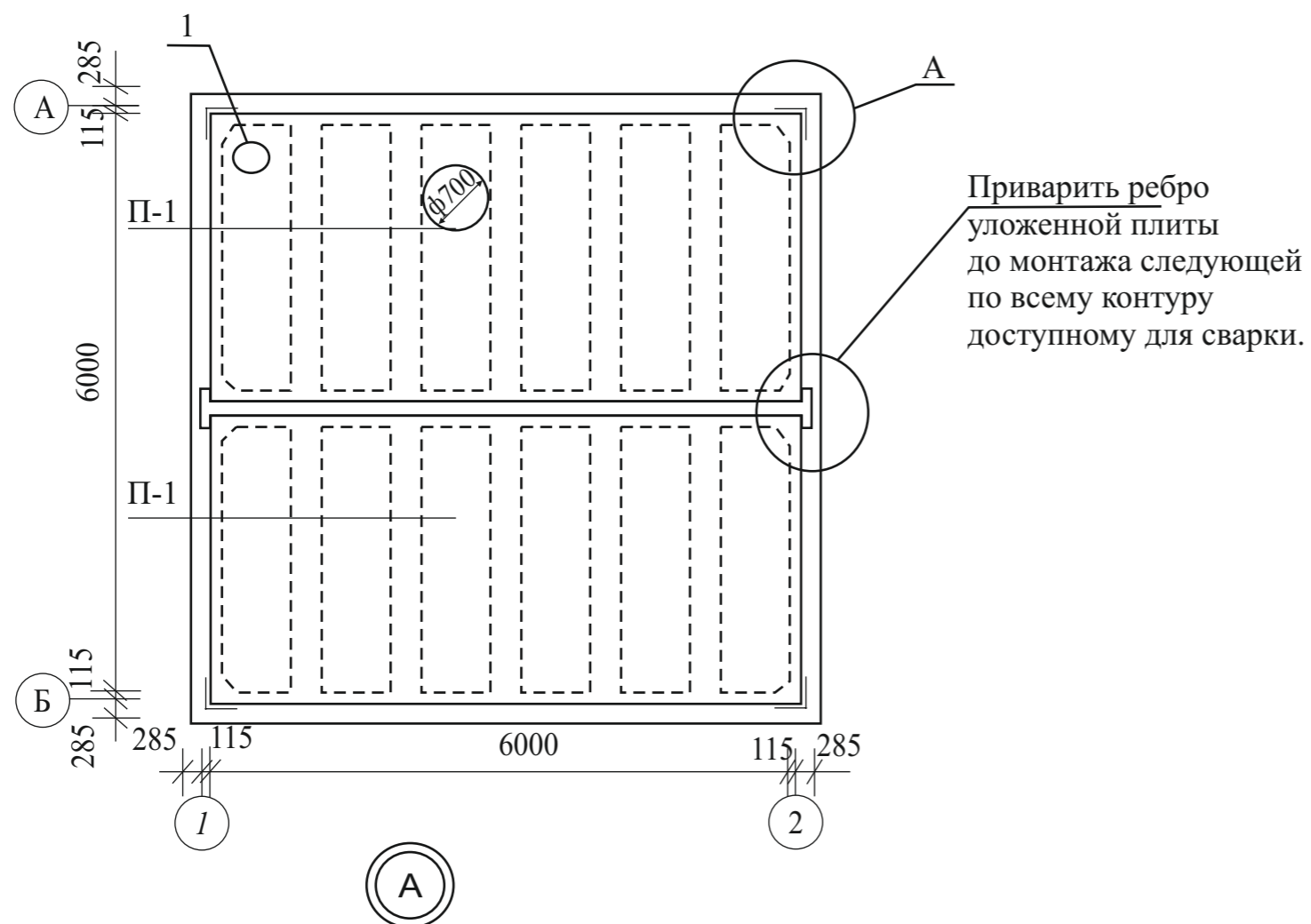

Марка поз	Обозначения	Наименование	Кол-во	Масса ед. Кг	Примеч
П-1	Типовой проект	901-4-79с. 84-IV	1		шт
П-2	901- 4- 79с 84.А IV	-3. 200-01 . Сотв.	1		шт
		Обетонитроват-плиты			
		Бетон кл В12,5	3,28		м3

Инв. N подл. Подпись и дата
Взам. инв. N

					Договор	Типовой проект	-КЖ
					Строительство объектов питьевого и водоснабжения строящихся многоэтажных домов в МФИ «Янги хаёт» Кургантепинского района		
	Кол.уч	№ док	Подпись				
	ГИП	Абдурашидов	<i>[Signature]</i>		Резервуар емк. 100м3	РП	6
	Исполнит.	Парпиев Х	<i>[Signature]</i>		Схема расположения покрытия. Спецификация.	МПКИП "Архстройсервис"	

1 - 1

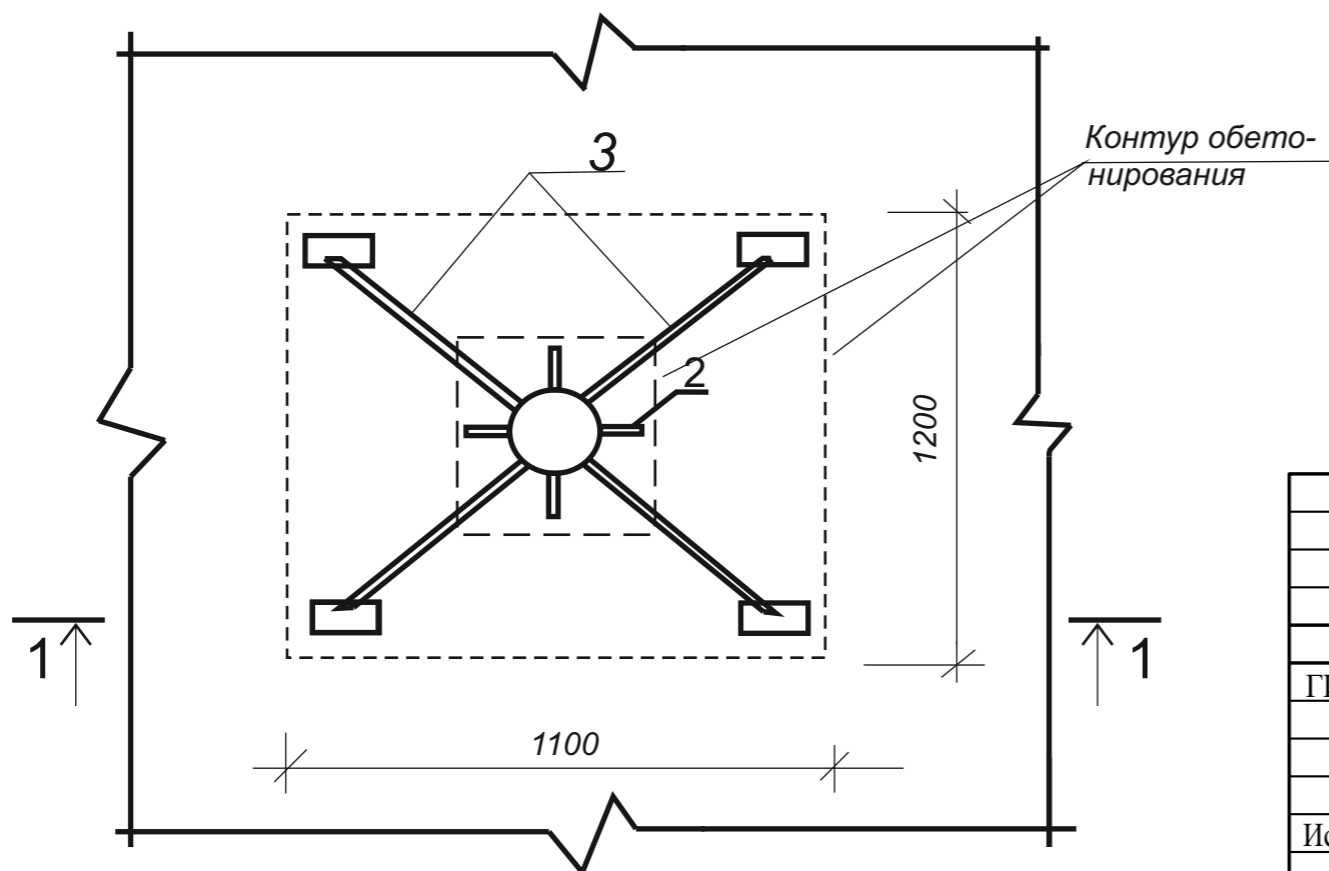
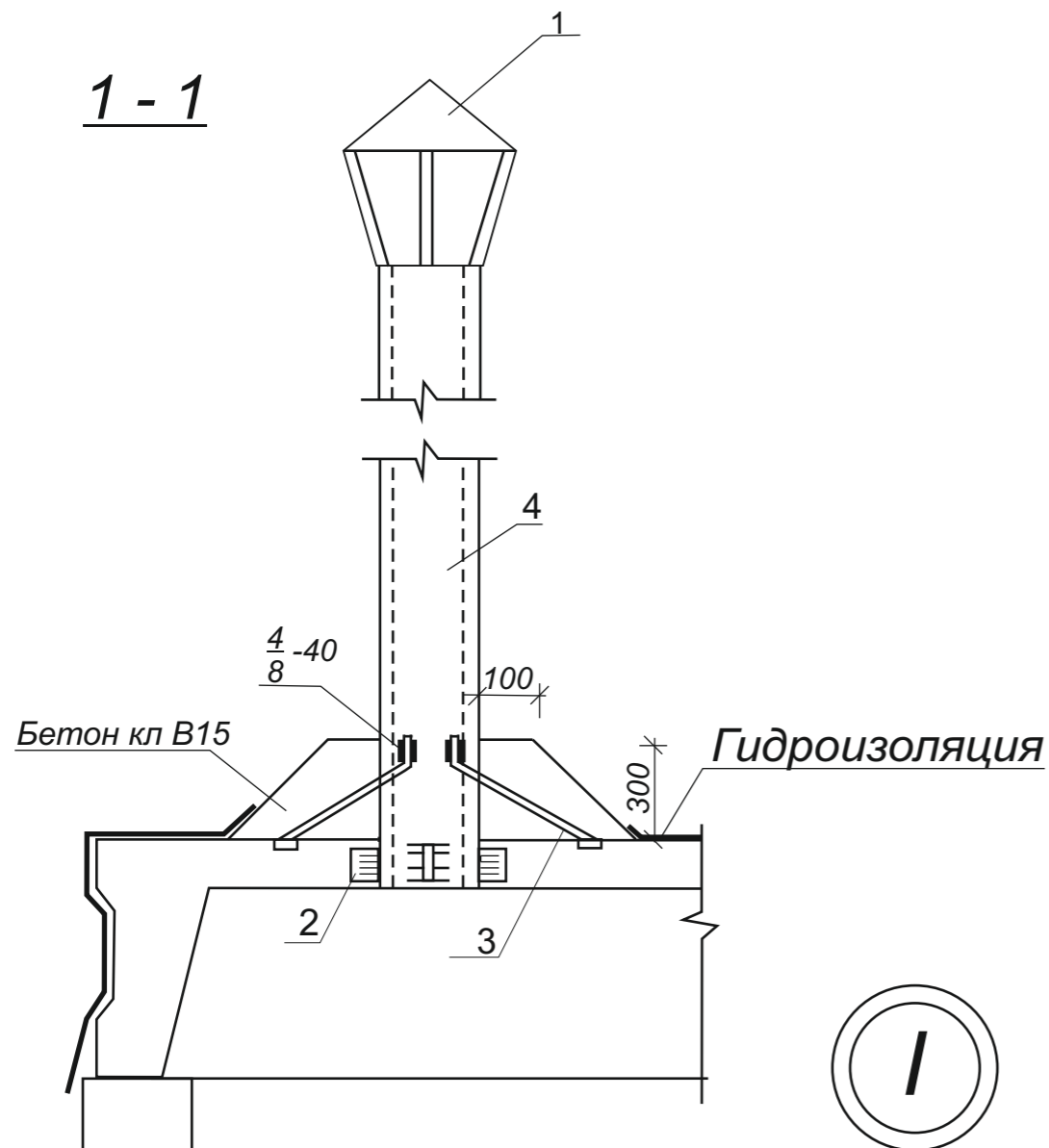

Спецификация элементов перекрытия и покрытия.

Марка поз	Обозначения	Наименование	Кол-во	Масса ед. Кг	Примеч
		Сборочные единицы			
1	1.492-32-3кг.00.000	Зонт круглый			
		Детали			
2	ГОСТ 103 - 86	-50 x 4x100	4	0,16	0,64
3	ГОСТ 5781-86	Ф8 А-1 L=780	4	0,31	1,23
4	ГОСТ 10704-86	Тр Ф 108x3 L=2000	1	15,54	
		Материалы			
		Бетон кл В15 МРЗ -100	0,17		м3

1. Трубу поз. 4. окрасить тремя слоями лака ХС-76 на растворителе Р-4 по слою грунта ХС-04.
2. Электроды типа Э-46 А.

Инв. N подл. Подпись и дата Взам. инв. N

					Договор	Типовой проект	-КЖ
					Строительство объектов питьевого и водоснабжения строящихся многоэтажных домов в МФИ «Янги хаёт» Кургантепинского района		
	Кол.уч	№ док	Подпись				
	ГИП	Абдурашидов	<i>[Signature]</i>		Резервуар емк. 100м3	РП	7
	Исполнит.	Парпиев Х	<i>[Signature]</i>		Устройство для обмена воздухом. Узел I.	МПКИП "Архстройсервис"	

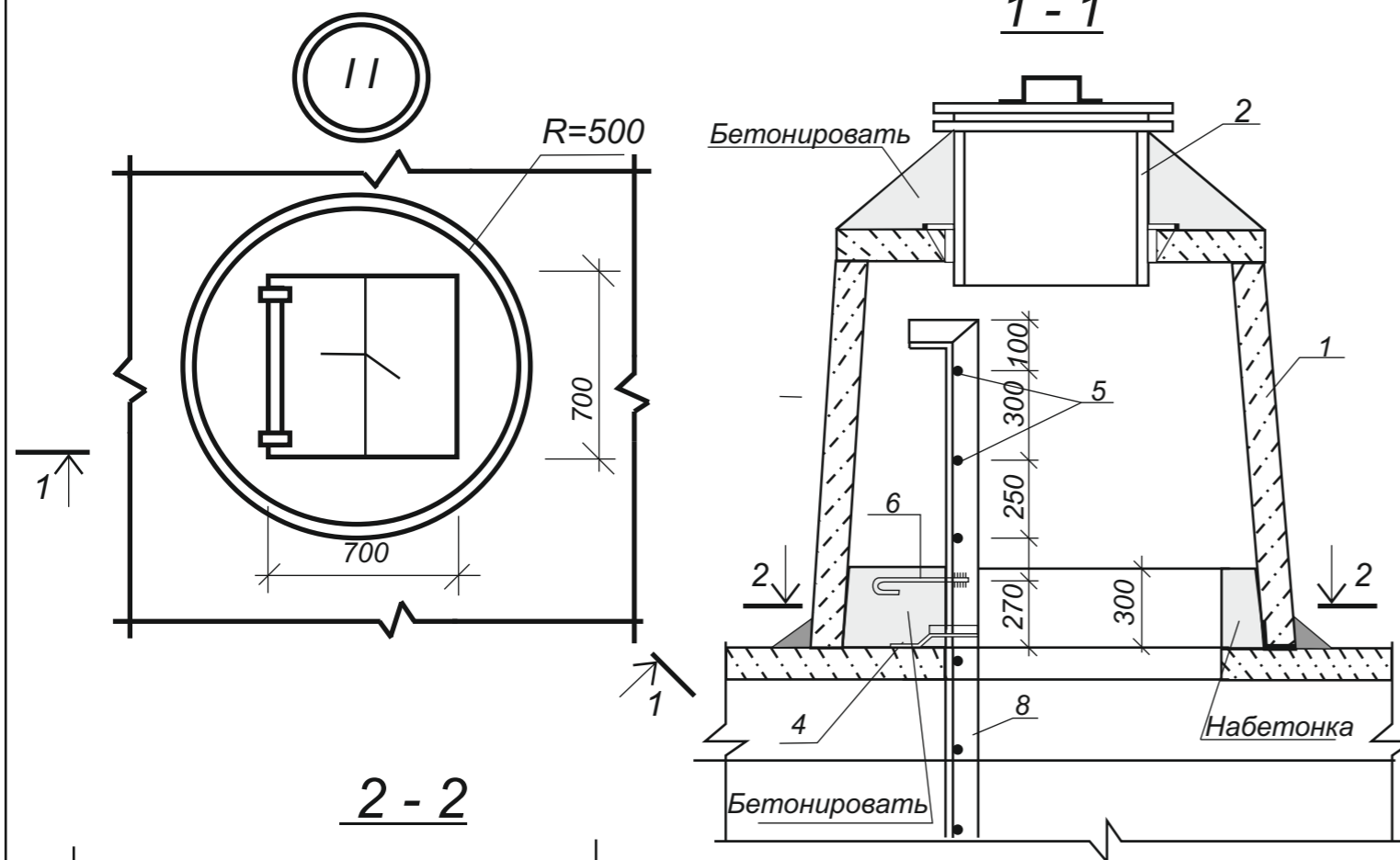

Спецификация элементов перекрытия и покрытия.

Марка поз	Обозначения	Наименование	Кол-во	Масса ед. Кг	Примеч
1	Сер 3-900-3 в 7,41.	КЦ -10-9	1		
2	--/--	КЦП 1-10-1	1		
3	4,901-18 ТМ 28.01.00	Люк лаз гермет ду=600			
7	1.459-2. Вып 3. Л 55	Стремянка СГ 6.			
		(Сукорочениен на 200м)	1	9,4	
		Детали.			
4	ГОСТ 5781-86	Ø10 А-І l=250	2	0,30	
5	ГОСТ 5781-86	Ø18 А-І l=570	5	1,14	
6	ГОСТ 5781-86	Ø10 А-І l=320	2	0,40	
		Материалы.			
		Бетон кл В15 МРЗ-100	м3	0,5	
		Количество узлов на резервуар	1		

1. Стремянку поз.7 с заранее приваренн. Поз. 4.5.6 установит до монтажа Поз.1.
2. Электроды типа Э-46А.
3. Стальные конструкции окрасить за 4 раза эмалью ХС-710 ГОСТ 9355-81 по одному слою краски ХС - 720 ал. МРТУ 6-10-708-67 и грунта Вл-023 ГОСТ 127007-77. Грунт. и 1 са окраски вып. при изгот. конста.

Инв. N подл. Подпись и дата
Взам. инв. N

				Договор	Типовой проект	-КЖ
				Строительство объектов питьевого и водоснабжения строящихся многоэтажных домов в МФИ «Янги хаёт» Кургантепинского района		
Кол.уч	№док	Подпись				
ГИП	Абдурашидов	<i>[Signature]</i>		Резервуар емк. 100м3	РП	8
Исполнит.	Парпиев Х	<i>[Signature]</i>		Фрагмент. Сеч 1-1, 2-2. Спецификация Люк лаз.	МПКИП "Архстройсервис"	

Гидроизоляция покрытия.

Стяжка б=20мм
Мастика б=15мм. в 2 намета
ж/б плита покрытия

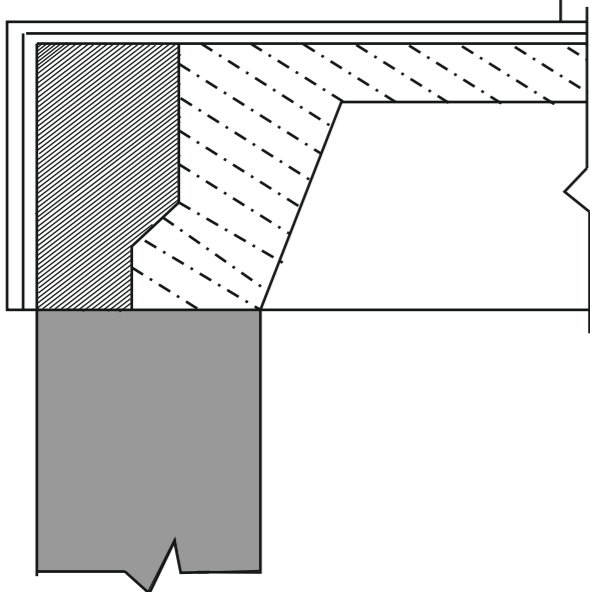

Стяжка б=20мм
Мастика б=15мм. в 2 намета
ж/б плита покрытия

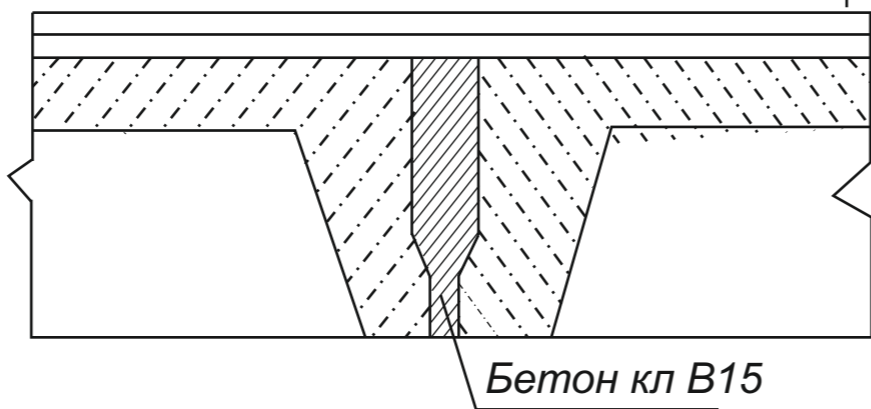

Гидроизоляция камеры лаза.

Мастика в 3 намета
при подпоре
грунтовых вод.

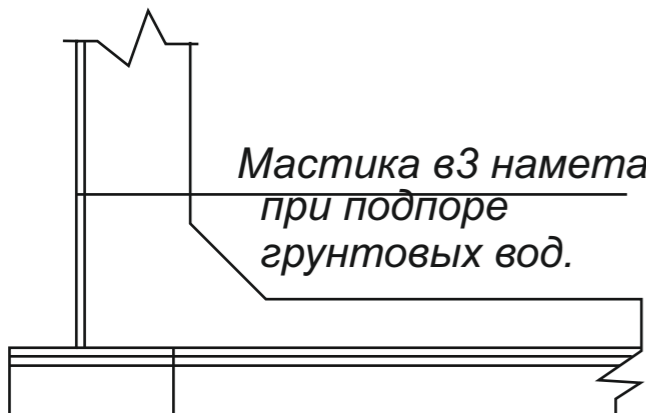

Стяжка б= 20мм
Мастика в два намета
по бетонной подготовка
В случае подпора грунтовых вод.

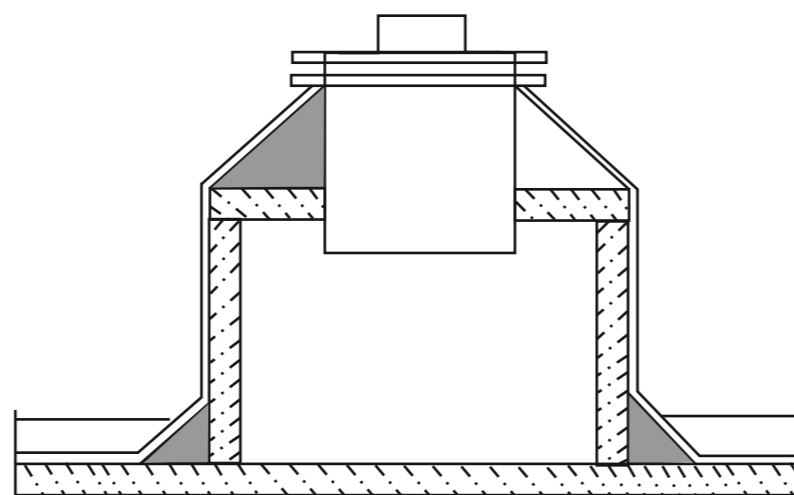

Спецификация элементов перекрытия и покрытия.

Марка поз	Обозначения	Наименование	Кол-во	Масса ед. Кв	Примеч
		Асфальтовая			
	Материалы.	Мастика м3		2.54 (0.81)	2.54 (0.89)
		Цементный раствор		1.53 (0.70)	м3

Для воды непитьевого качества выполняется только гидроизоляция покрытия и его сопряжение со стеной.
Гидроизоляция принята из холодной асфальтовой мастики БАЗМ-Ц или ИН-20 в соответствии с „ Руководством по устройству холодной асфальтовой гидроизоляции 077-19 Ленинград. 1979 г.
Расход мастики на баз. резервуар при отс. грунтовых воды.
Расход скобах при наличии гр. воды в числителе.
В знаменателе на дополнительную модульную секцию длиной 3м. объем резервуара 150м3.

Инв. N подл. Подпись и дата Взам. инв. N

					Договор	Типовой проект	-КЖ
					Строительство объектов питьевого и водоснабжения строящихся многоэтажных домов в МФИ «Янги хаёт» Кургантепинского района		
	Кол.уч	№ док	Подпись				
	ГИП	Абдурашидов			Резервуар емк. 100м3	РП	9
	Исполнит.	Парпиев Х			Узлы гидроизоляции	МПКИП "Архстройсервис"	

Сводная выборка материалов

	Бетон <i>Ар-ра</i>	Мар- ка бетон	Кол-во м ³	ГОСТ 5781 -82* Арматура класс.												Всего кг	
				А-I кг			Итого	кг А-III				Итого	кг				
				φ6	φ8	φ10		φ10	φ12	φ18	φ22						
1	Бетонная подготовка	В7,5	3,78	---	---	---	---	---	---	---	---	---	---	---	---	---	
2	Днища	В22,5	13,0	---	---	---	---	---	916,0	---	---	---	---	---	---	916,0	916,0
3	Стена	В22,5	36,4	---	---	---	---	673,7	---	2138,4	226,4	---	---	---	---	3038,5	3038,5
4	Монолитный уч- ка стены	В12,5	3,28	---	---	---	---	---	---	---	---	---	---	---	---	---	---
<i>Всего;</i>			56,46	---	---	---	---	673,7	916,0	2138,4	226,4	---	---	---	---	3954,5	3954,5

Инв. N подл. Подпись и дата

Взам. инв. N

				Договор		Типовой проект		-КЖ
				Строительство объектов питьевого и водоснабжения строящихся многоэтажных домов в МФИ «Янги хаёт» Кургантепинского района				
Кол.уч	№ док.	Подпись						
ГИП	Абдурашидов	<i>[подпись]</i>	Резервуар емк. 100м3				РП	10
Исполнит.	Парпиев Х.	<i>[подпись]</i>	Сводная выборка материалов				МПКИП "Архстройсервис"	