«ТАСДИҚЛАЙМАН»
«ФАРГОНА ТЙФУК » УК
Бош мухандиси Ж.Эминов

01.10.2022й

БАЖАРУВЧИ ТАШКИЛОТНИ ТАНЛАБ ОЛИШ УЧУН

ТАНЛОВ ХУЖЖАТЛАРИ

ФАРГОНА - 2022

Танлов хужжатларининг мазмуни:

I. Танлов иштирокчилари учун йўриқнома

II. Техник қисм

III. Нархлар қисми

ТАНЛОВ ИШТИРОКЧИСИ УЧУН ЙЎРИҚНОМА

1. ТАНЛОВ ПРЕДМЕТИ ВА ТАХМИНИЙ ҚИЙМАТИ

1.1. Танлов предмети: Қува тумани Ғалаба МФЙ худудидаги ички йўлларни 0,75 км қисмини жорий таьмирлаш ишлари учун

1.2. Танлов қиймати **180 202 094 (Бир юз саксон миллион икки юз икки минг тўқсон тўрт) сўм**. Ушбу қийматдан ортиқ қийматдаги таклифлар қабул қилинмайди ва кўриб чиқилмайди.

1.3. Махсулот бўйича Техник топшириқ танлов хужжатларининг техник қисмда илова қилинган.

Ушбу танлов якунлари бўйича ғолиб чиққан бажарувчи ташкилот билан шартнома тузилади.

1.4.Ишларни бажариш муддати шартнома имзоланган кундан бошлаб 2022 йил охиригача .

1.5 Ишларни бошлаш муддати– аванс маблағи ўтказилган кундан бошлаб хисобланади.

2. ТАНЛОВ ТАШКИЛОТЧИЛАРИ

2.1. **"Фарғона туман йўлларлан фойдаланиш" УК**(бундан кейин- “Буюртмачи” деб аталади) -танлав ташкилотчиси ҳисобланади.

“Буюртмачи” манзили: **Фаргона шахар, Ўрмончилар м.ф.й, Мустақиллик шох кўчаси 350-Г уй**

Эл.адрес: **fartyfuk@u zex.uz**
ИНН: 200 197 217
Шх/р: **47001086030233704519311800 1**
Фарғона вилояти Ғазначилик бошкармаси
ЯҒҲ: 23 402 000 300 100 001 010
Банк номи: Марказий банкнинг Тошкент шаҳар
Бош бошқармаси Ҳисоб-китоб-касса маркази (ҲККМ)
МФО: 00014 Ғазначилик бўлинмасининг
СТИР: 201 122 919

2.2. Танлов “Буюртмачи” томонидан танловлар ўтказиш бўйича тузилган Харид комиссияси томонидан ўтказилади

2.3. Танлов “Буюртмачи” томонидан тузилган Харид комиссияси томонидан қонунда белгиланган тартибда, белгиланган муддатларда ўтказилади.

3. ТАНЛОВ ИШТИРОКЧИЛАРИ

3.1. Танловда мулкчилик шаклидан қатъий назар шу мазмунда иш ва хизматлар кўрсатишга ихтисослашган, камида 5 йил тажрибага эга бўлган барча юридик мақомга эга бўлган ташкилотлар иштирок этиши мумкин.

3.2.Танловда иштирок этиши учун талабгорларга қуйидаги малакавий талаблар қуйилади:

танлов предмети қийматининг камида 20 фоизи миқдоридаги айланма маблағларининг ёки кўрсатиб ўтилган маблағларни беришга банк кафолатномаси, ишлар (хизматлар)ни бажариш учун зарур бўлган меҳнат ресурслари ва мутахассисларнинг мавжудлиги;

шартномалар тузиш юзасидан фуқаролик-муомала ҳуқуқий лаёқат ва ваколатлар;

танлов объектига ўхшаш объектларда ишлаш тажрибасининг мавжудлиги;

ўз кучлари билан илгари бажарилган иш ҳажмлари тўғрисидаги маълумотлар;

танлов объектида ўз кучлари билан бажариладиган ишларнинг мўлжалланаётган ҳажми (50 фоиздан кам бўлмаган холда);

Низом маблағи миқдори.

3.3. Агар танлов предмети бўлган ишлар (хизматлар)ни бажариш билан боғлик фаолият қонунчиликка биноан лицензиялаштириши зарур бўлса, танловда иштирок этиш учун белгиланган тартибга мувофиқ тегишли лицензияга эга бўлган талабгорларга рухсат этилади.

3.4. Қуйидаги талабгорларга танлов жараёнларида иштирок этишга рухсат берилмайди:

қайта ташкил этилиш (ажратилиши, қўшилиш), тугатиш ёки банкротлик арафасида турганлар; мол-мулки мусодара қилинганлар, ҳамда муассислик келишув, молиявий иштирок, холдинг ва бошқа шаклда ифодаланган бевосита ташкилий-хуқуқий ёки бир бирига молиявий қарамлиги мавжудлар.

4. ТАНЛОВДА ИШТИРОК ЭТИШ УЧУН ТАКЛИФЛАРНИ ТАҚДИМ ЭТИШ

4.1. Иштирокчилар ўз таклифларини электрон кўринишда (etender.uzex.uz) порталига электрон танловлар ўтказиш учун жойлаштиришли лозим.

4.2. Танлов учун таклифлар ва унга тегишли иловалар ва хужжатлар, маълумотлар "Буюртмачи" ва "Иштирокчи" ихтиёрига кўра ўзбек ёки рус тилида тақдим этилиши мумкин.

4.3. танлов хужжатларида қуйидагилар тақдим этилиши лозим:

- Техник қисм, "Буюртмачи" томонидан қўйилган техник талабларни ва бажариладиган иш ва хизматлар кўрсатилиши керак;
- Нархлар қисми, Танлов шартларида белгиланган нархлар доирасида, хизматларни бажариш муддатлари, тўловлар тартиби ва якуний тўловлар ва бошқа боғлиқ кўрсаткичлар кўрсатилган бўлиши керак.

4.4. Қуйидаги хужжатлар тўлиқ бўлиши талаб этилади:

Техник ва нархлар бўйича қуйидаги таклифлар:

- Техник хужжатлар руйхати (брошюралар, техник паспорлар ёки ўхшаш хужжатлар рўйхати илова қилинади);.

4.5. Танлов иштирокчиси:

-фақат битта таклиф бериши мумкин;

- тақдим этилаётган хужжатларнинг ҳақиқийлиги ва маълумотларнинг ҳаққонийлигига тўлиқ жавобгар бўлади;

- таклифлар бериш муддати тугагунга қадар ўз таклифларини қайтариб олиш ёки ўзгартириш киритиш ҳуқуқига эга.

5. ТАКЛИФЛАРНИ ТАҚДИМ ЭТИШ МУДДАТИНИ УЗАЙТИРИШ

5.1. Харид комиссияси танлов учун таклифларни қабул қилиш муддатини барча иштирокчилар учун тааълуқли ҳолда эълон қилинган муддатдан яна 5-календар кунга узайтириши мумкин.

5.2.Таклифлар муддатини узайтирилиши фақат харид комиссияси йиғилиши қарори асосида амалга оширилади.

5.3. Танлов муддатини узайтириш тўғрисидаги қарор махсус ахборот порталида жойлаштирилиши лозим.

6. ТОМОНЛАРНИНГ ЖАВОБГАРЛИГИ

6.1. Давлат харидлари тўғрисидаги Қонун талабларини бузган шахслар қонунчиликда белгиланган тартибда жавобгар бўладилар

6.2. Харид комиссияси давлат харидлари бўйича қонунчиликда белгиланган тартибда ғолиб иштирокчиларни аниқлаш ва асосланган қарор қабул қилиш бўйича мажбурдир.

6.3. Танлов иштирокчиси тақдим этилган барча хужжатларни хақиқийлиги ва тўғрилига жавобгардир. Ғолиб иштирокчи деб топилгандан сўнг қонунчиликда белгиланган тартибда давлат буюртмачиси билан ўрнатилган тартибда ва муддатларда шартнома тузишга мажбурдир.

7. БОШҚА ШАРТЛАР

7.1. Давлат буюртмачиси танлов ҳужжатларига ўзгартишлар киритиш тўғрисида танловда иштирок этиш учун таклифлар бериш муддати тугайдиган санадан камида уч кун олдин қарор қабул қилишга ҳақли. Товарни (ишни, хизматни) ўзгартиришга йўл қўйилмайди. Бунда ушбу танловда таклифлар бериш тугайдиган муддат танлов ҳужжатларига ўзгартишлар киритилган санадан эътиборан камида ўн кунга узайтирилиши керак. Шу билан бир вақтда, агар эълонда кўрсатилган ахборот ўзгартирилган бўлса, танлов ўтказиш тўғрисидаги эълонга ўзгартишлар киритилади.

7.2. Танлов иштирокчиси танлов ҳужжатлари қоидаларини танлов ўтказиш учун эълонда белгиланган шаклда тушунтириш талаби билан давлат буюртмачисига сўров юборишга ҳақли. Сўров келиб тушган санадан эътиборан икки иш куни ичида давлат буюртмачиси, агар мазкур сўров давлат буюртмачисига таклифлар бериш муддати тугайдиган санадан камида икки кун олдин келиб тушган бўлса, ушбу сўровга белгиланган шаклда жавоб юбориши шарт. Танлов ҳужжатларининг қоидаларига доир тушунтиришлар уларнинг мазмун-моҳиятини ўзгартирмаслиги керак.

7.3. Таклифларни кўриб чиқиш ва баҳолаш баённомаси харид комиссиясининг барча аъзолари томонидан имзоланади ҳамда ундан олинган кўчирма у имзоланган кундан эътиборан уч иш куни ичида махсус ахборот порталида эълон қилинади.

7.4. Танловнинг исталган иштирокчиси таклифларни кўриб чиқиш ва баҳолаш баённомаси эълон қилинганидан сўнг давлат буюртмачисига танлов натижаларига доир тушунтиришларни тақдим этиш тўғрисида сўров юборишга ҳақли. Давлат буюртмачиси бундай сўров келиб тушган санадан эътиборан уч иш куни ичида танлов иштирокчисига тегишли тушунтиришларни тақдим этиши шарт.

7.5 Танлов натижалари бўйича шартнома танлов ҳужжатларида ва ўзи билан шартнома тузилаётган танлов иштирокчиси томонидан берилган таклифда кўрсатилган шартлар асосида тузилади

"Тасдиқлайман"
Фарғона ТЙФУК бош муҳандиси
_____ Ж.Эминов
"01" 10 2022 й

после госэкспертизы

КУВА ТУМАНИ ҒАЛАБА МФЙ ХУДУДИДАГИ ИЧКИ ЙУЛЛАРНИ 0,75 КМ
ҚИСМИНИ ЖОРИЙ ТАЪМИРЛАШ

№	НАИМЕНОВАНИЕ ЗАТРАТЫ	СТОИМОСТЬ (тыс.сум)
1	2	3
1	ЗАТРАТЫ НА ЭКСПЛУАТАЦИЮ СТРОИТЕЛЬНЫХ МАШИН И МЕХАНИЗМОВ	8372,324
2	ЗАТРАТЫ НА СТРОИТЕЛЬНЫЕ МАТЕРИАЛЫ, ИЗДЕЛИЯ И ДЕТАЛИ С УЧЕТОМ ЗАГОТОВИТЕЛЬНО-СКЛАДСКИХ РАСХОДОВ И ТРАНСПОРТНЫХ.	112009,206
3	ЗАТРАТЫ НА ОБОРУДОВАНИЕ, МЕБЕЛЬ И ИНВЕНТАРЬ С УЧЕТОМ ЗАГОТОВИТЕЛЬНО-СКЛАДСКИХ РАСХОДОВ И ТРАНСПОРТНЫХ	
4	ПЕРЕВОЗКА ГРУЗА	10781,472
5	ОСНОВНАЯ ЗАРАБОТНАЯ ПЛАТА РАБОЧИХ-СТРОИТЕЛЕЙ:	2446,712
5.1	КОЛИЧЕСТВО РАБОЧИХ ЧАСОВ В МЕСЯЦ НА 2020 г.-166,17 ЧАС (по данным Минтруда)	166,17
5,2	СРЕДНЕГОДОВАЯ ЗАРАБОТНАЯ ПЛАТА РАБОЧИХ-СТРОИТЕЛЕЙ В РАСЧЕТЕ НА МЕСЯЦ ПО ФЕРГАНСКОЙ ОБЛАСТИ (Госстат Республики Узбекистон)	2013,132
5,3	СРЕДНЕЧАСОВАЯ СТАВКА ОПЛАТЫ ТРУДА (сум/ч.)	12114,89
5,4	ЗАТРАТЫ ТРУДА РАБОЧИХ-СТРОИТЕЛЕЙ	180,321
5,5	РАСЧЕТНЫЕ ДАННЫЕ	2184,565
5,6	ОТЧИСЛЕНИЕ НА СОЦИАЛЬНОЕ СТРАХОВАНИЕ (12 % от основной зар.платы)	262,148
6	ИТОГО ПРЯМЫХ ЗАТРАТ	133609,714
7	ПРОЧИЕ ЗАТРАТЫ И РАСХОДЫ ПОДРЯДЧИКА (17,28% от итогов прямых затрат)	23087,759
8	ИТОГО ЗАТРАТ П.1 ПО П.9	156697,473
9	ЗАТРАТЫ НА СТРАХОВАНИЕ СТРОИТЕЛЬНЫХ ОБЪЕКТОВ (% от страховой суммы-80% от полной стоимости обеъкта-Постоновление КМР.Узб.от 20.12.1999г.)	0,000
10	ИНДЕКСАЦИЯ (% от стоимости строительства объекта)	0,000
11	ИТОГО СТОИМОСТЬ В ТЕКУЩИХ ЦЕНАХ БЕЗ НДС	156697,473
12	НДС 15 %	23504,621
13	ИТОГО СТОИМОСТЬ СТРОИТЕЛЬСТВА В ТЕКУЩИХ ЦЕНАХ С НДС	**180202,094**
14	ПРОЧИЕ ЗАТРАТЫ И РАСХОДЫ ЗАКАЗЧИКА	9860,000
14.1	ЗАТРАТЫ НА РАЗРАБОТКУ ПРОЕКТНО-СМЕТНОЙ ДОКУМЕНТАЦИИ	5295,000
14.2	ЗАТРАТЫ НА АВТОРСКИЙ НАДЗОР(0,1% от итогов текущих ценах с НДС)	0,000
14.4	ЗАТРАТЫ НА ЭКСПЕРТИЗУ ПСД пос.Каб.Мин.Р.Уз.от 30.05.2013 г №150	1035,000
14.5	ЗАТРАТЫ НА СОДЕРЖАНИЕ ЗАКАЗЧИКА	3530,000
14.6	ЗАТРАТЫ НА СОДЕРЖАНИЕ ГАСН (0,08% от итогов текущих ценах без НДС)	0,000
15	ИТОГО СТОИМОСТЬ СТРОИТЕЛЬСТВА В ТЕКУЩИХ ЦЕНАХ С НДС И ПРОЧИМИ ЗАТРАТАМИ ЗАКАЗЧИКА	**190062,094**

Фарғона ТЙФУК ИЧБ бошлиғи Ш.Кенжаев

Фарғона ТЙФУК Иш юритувчиси А.Хожиматов

" ТАСДИҚЛАЙМАН "
Фарғона туман йўллардан фойдаланиш
унитар корхонаси бош мухандиси
_____ Ж.Эминов
" 01 " 10 2022 йил

Объект номи: ФАРҒОНА ВИЛОЯТИ КУВА ТУМАНИ ҒАЛАБА МФЙ ХУДУДИДАГИ ИЧКИ ЙУЛЛАРНИ 0,75 КМ ҚИСМИНИ ЖОРИЙ ТАЪМИРЛАШ

НУҚСОНЛАР ҚАЙДНОМАСИ

Биз, қуйида имзо чекувчилар Фарғона туман йўллардан фойдаланиш унитар корхонаси ИЧБ бошлиғи Ш.Кенжаев, қурилиш бўлими иш юритувчиси А.Хожиматов ва комиссия аъзолари билан объект худудини визуал текширув ва инструментлар ёрдамида ўлчаб чиқиб, қуйидаги иш турлари ва хажмларини бажариш лозимлигини аниқладик.

№ т.р	Ишларнинг пикетаж		Узун-лиги км	Йўл элементларининг мавжуд холати	Лойихада кўзда тутилган иш турлари ва тадбирлар	Иш хажмларини хисоблаш формуласи	Ўлчов бирлиги	Миқдори (хажм)	Изоҳ
	Боши ПК+	Охири ПК+							
1	4	5	6	7	8	9	10	11	12
1			0,750	Мавжуд асос катлам шагал копламали бўлиб, холати нотекис. ҚША баландлиги етарли эмас. Йўл профили таъминланмаган.	мавжуд шагал копламали асос юзасини янги материал кўшмасдан, автогрейдер ёрдамида текислаш	Ўлчов асосида	км	0,750	
2			0,750		Майда донали зич иссиқ асфальтобетон қоришмасидан асфальтоукладчик ёрдамида қоплама ёткизиш	Ўлчов асосида	км	0,750	
Материалларни етказиб бериш манбалари ва ташиб келиш масофалари									
					А/бетон махсулоти		км	50	
					Нефт махсулоти Фарғона ТЙФУК АБЦ		км	50	
					Песок		км	11	
					ҚША		км	11	

Фарғона ТЙФУК ИЧБ бошлиғи: **Ш.Кенжаев**

Фарғона ТЙФУК қурилиш бўлими иш юритувчиси: **А.Хожиматов**

SILK ROAD PROJECT
MAS'ULIYATI CHEKLANGAN JAMIYAT

“SILK ROAD PROJECT” МЧЖ

Ўзбекистон Республикаси Вазирлар Махкамасининг 2022 йил 6 августдаги “Махаллаларда инфратузилмани яхшилаш орқали ахолига қулай шароитлар яратиш ва тадбиркорликни ривожлантириш чора-тадбирлари тўғрисида”ги 435-сонли қарорига асосан

Фарғона вилояти Қува тумани Ғалаба МФЙ худудидаги ички йўлларни 0,75 км қисмини жорий таъмирлаш

ИШЧИ ЛОЙИҲАСИ

Нусха № 4

Буюртма№

Қўқон ш. - 2022 й.

SILK ROAD PROJECT
MAS'ULIYATI CHEKLANGAN JAMIYAT

“SILK ROAD PROJECT” МЧЖ

Ўзбекистон Республикаси Вазирлар Махкамасининг 2022 йил 6 августдаги “Махаллаларда инфратузилмани яхшилаш орқали ахолига қулай шароитлар яратиш ва тадбиркорликни ривожлантириш чора-тадбирлари тўғрисида”ги 435-сонли қарорига асосан

Фарғона вилояти Қува тумани Ғалаба МФЙ худудидаги ички йўлларни 0,75 км қисмини жорий таъмирлаш

ИШЧИ ЛОЙИҲАСИ

Директор		Азамов А.
Лойиха бош мухандиси		Жўраев Ф.
Смета тузувчи		Исмаилова О.

Нусха № 4

Архив №22/83-А

Қўқон ш. - 2022 й.

МУНДАРИЖА

№	Ҳужжатлар номи	Сахифа
1	Ўзбекистон Республикаси Вазирлар Махкамасининг 06.08.2022 йилдаги №435 сонли қарори	1
2	Халқ Депутатлари Фарғона Вилояти Кенгашининг 31.08 2022йилдаги № VI-49-128-11-0-К/22 сонли қарори	5
3	Лойиха топшириғи	9
4	Нуқсонлар қайдномаси	10
5	Кўча схемаси	12
6	Экспертизаси хулосаси	13
7	Тушунтириш хати	15
8	Объектнинг жорий нархлардаги қиймати	16
9	Йиғма ресурс қайдномаси	17
10	Локал ресурс қайдномаси	18
11	Йиғма иш ҳажмлари қайдномаси	19
12	Нархлар келишув баённомаси	20

O`ZBEKISTON RESPUBLIKASI VAZIRLAR MAHKAMASINING QARORI

20 22 yil « 6 » avgust № 435 Toshkent sh.

ХДФУ
___ - нусха

Маҳаллаларда инфратузилмани яхшилаш орқали аҳолига қулай шароитлар яратиш ва тадбиркорликни ривожлантириш чора-тадбирлари тўғрисида

Маҳаллалар инфратузилмасини комплекс ривожлантириш, йўл-транспорт, муҳандислик-коммуникация объектларини барпо этиш ва шу асосида аҳолининг турмуш даражасини ошириш, шунингдек, жойларда тадбиркорлик ва ишбилармонлик муҳитини янада яхшилаш мақсадида Вазирлар Маҳкамаси **қарор қилади**:

1. Молия вазирлиги Иқтисодий тараққиёт ва камбағалликни қисқартириш вазирлиги, Маҳаллабай ишлаш ва тадбиркорликни ривожлантириш агентлиги билан биргаликда жорий йилда **"қониқарсиз"** деб баҳоланган **392 та** маҳалла инфратузилмасини ривожлантириш мақсадида Ўзбекистон Республикасининг республика бюджетидан ҳудудлар бўйича иловага мувофиқ **784,0 млрд сўм** маблағ ажратсин.

Бунда ажратиладиган маблағлар маҳаллаларни ичимлик ва оқова сув, электр энергияси, табиий газ тармоқлари ва суғориш тизимини яхшилашга, ички автомобиль йўлларини қуриш ва таъмирлаш ҳамда бошқа зарур инфратузилма лойиҳаларига йўналтирилади.

2. Қорақалпоғистон Республикаси Вазирлар Кенгаши ва вилоятлар ҳокимликлари **икки ҳафта муддатда** иловага мувофиқ ажратиладиган маблағлар доирасида инфратузилмасини ривожлантириш ишлари олиб бориладиган маҳаллалар рўйхатини ва уларда амалга ошириладиган қурилиш-таъмирлаш ишларини назарда тутувчи **Маҳаллалар инфратузилмасини ривожлантириш дастурини** (кейинги ўринларда – дастур) ишлаб чиқсин ва тегишлича Қорақалпоғистон Республикаси Жўқорғи Кенгеси ҳамда халқ депутатлари вилоят Кенгашларига тасдиқлаш учун киритилишини таъминласин.

3. Белгилаб қўйилсинки:

а) дастур доирасида маҳаллаларда инфратузилма объектларини қуриш, реконструкция қилиш, таъмирлаш ва модернизация қилиш ишлари – Ўзбекистон Республикаси республика бюджетидан маҳаллий бюджетларга бюджетлараро трансфертларни амалга ошириш ҳисобига тегишлича Қорақалпоғистон Республикаси Вазирлар Кенгаши ва вилоятлар ҳокимликлари ҳузуридаги **"Обод қишлоқ" ва "Обод маҳалла" жамғармалари** орқали молиялаштирилади;

б) лойиҳа-смета ҳужжатларига асосан **ажратилган маблағлар етишмаган тақдирда,** маҳаллаларда инфратузилма объектларини қуриш, реконструкция қилиш, таъмирлаш ва модернизация қилиш билан боғлиқ **қўшимча харажатлар қатъий равишда:**

ичимлик сув, ички йўллар ва суғориш тизими объектлари бўйича – тегишлича Қорақалпоғистон Республикаси республика бюджети ва вилоятлар **маҳаллий бюджетларининг қўшимча манбалари**;

электр энергияси ва табиий газ объектлари ҳамда тармоқлари бўйича – тегишлича "Ҳудудий электр тармоқлари" АЖ ва "Ҳудудгазтаъминот" АЖнинг **ўз маблағлари ҳисобидан қопланади**;

в) **Қорақалпоғистон Республикаси Вазирлар Кенгаши Раиси ва вилоятлар ҳокимлари зиммасига** дастур доирасида ажратилган маблағлардан мақсадли ва самарали фойдаланишни ташкил этиш ҳамда кредитор қарздорлик юзага келишининг олдини олиш бўйича **шахсий жавобгарлик юкланади.**

4. Дастур доирасида:

а) маҳаллаларда инфратузилма объектларини қуриш, реконструкция қилиш, таъмирлаш ва модернизация қилиш ишлари бўйича **буюртмачи этиб**:

ичимлик сув таъминоти, ички йўллар ва суғориш тизими объектлари бўйича – Қорақалпоғистон Республикаси Вазирлар Кенгаши ва вилоятлар ҳокимликлари ҳузуридаги **"Ягона буюртмачи хизмати" ИК ДУК**;

электр энергияси ва табиий газ объектлари ҳамда тармоқлари бўйича – тегишлича **"Ҳудудий электр тармоқлари" АЖ** ва **"Ҳудудгазтаъминот" АЖ** белгилансин;

б) маҳаллаларда инфратузилма объектларини қуриш, реконструкция қилиш, таъмирлаш ва модернизация қилиш ишларини жорий йилда якунлаш ҳамда бунинг натижасида аҳоли ва тадбиркорлик субъектларига қулай шароитлар яратиш мақсадида, истисно тариқасида:

бош лойиҳа ташкилотларини танлов (тендер) савдоларисиз ва бош пудрат ташкилотларини "ССС" ва ундан юқори электрон рейтинг баҳосига эга бўлган пудрат ташкилотлари орасидан танлов (тендер) савдоларисиз махсус электрон порталга эълон жойлаштирмасдан, Қорақалпоғистон Республикаси **Жўқорғи Кенгеси** ва халқ депутатлари **вилоят Кенгашлари тавсиясига** ҳамда Қорақалпоғистон Республикаси Вазирлар Кенгаши Раиси ва вилоятлар ҳокимларининг **тегишли қарорига асосан тўғридан-тўғри белгилашга;**

молиялаштириш учун объектларнинг манзилли қурилиш рўйхатларини **ҳудудий иқтисодий тараққиёт ва камбағалликни қисқартириш** ҳамда **молия бош бошқармалари билан келишишга,** Қорақалпоғистон Республикаси Вазирлар Кенгаши Раиси ва вилоятлар ҳокимларининг **молия-иқтисодиёт ва камбағалликни қисқартириш масалалари бўйича биринчи ўринбосарлари** томонидан **тасдиқланишига;**

бош лойиҳа ва бош пудрат ташкилотларига асосланган ҳисоб-китобларга кўра қурилиш-таъмирлаш ишлари учун **30 фоизгача** аванс тўловини амалга оширишга **розилик берилсин.**

5. Молия вазирлиги ҳузуридаги Давлат молиявий назорати инспекцияси ажратилаётган маблағларнинг мақсадли ва самарали ишлатилиши юзасидан **давлат молиявий назоратини ўрнатсин.**

6. Қурилиш вазирлиги дастур доирасида маҳаллаларда инфратузилма объектларини қуриш, реконструкция қилиш ва таъмирлаш ишларида шаҳарсозлик фаолиятини техник жиҳатдан тартибга солиш соҳасидаги норматив ҳужжатларга риоя этилиши юзасидан назорат ўрнатсин.

7. Мазкур қарорнинг бажарилишини назорат қилиш Ўзбекистон Республикаси Бош вазирининг биринчи ўринбосари А.Ж. Раматов ҳамда Ўзбекистон Республикаси Бош вазирининг молия-иқтисодиёт ва камбағалликни қисқартириш масалалари бўйича ўринбосари – иқтисодий тараққиёт ва камбағалликни қисқартириш вазири Ж.А. Қўчқоров зиммасига юклансин.

Ўзбекистон Республикасининг
Бош вазири **А. Арипов**

O'ZBEKISTON RESPUBLIKASI VAZIRLAR MAHKAMASI
UMUMIY BO'LIM № 1

Вазирлар Маҳкамасининг
2022 йил "6" августдаги 435 - сон қарорига
илова

Маҳаллалар инфратузилмасини ривожлантириш дастурининг
МАҚСАДЛИ КЎРСАТКИЧЛАРИ

Т/р	Ҳудудлар номи	Маҳаллалар сони	Ажратилган маблағлар лимити
	Жами	**392**	**784,0**
1	Қорақалпоғистон Республикаси	34	68,0
2	Андижон вилояти	32	64,0
3	Бухоро вилояти	26	52,0
4	Жиззах вилояти	26	52,0
5	Қашқадарё вилояти	32	64,0
6	Навоий вилояти	22	44,0
7	Наманган вилояти	28	56,0
8	Самарқанд вилояти	32	64,0
9	Сурхондарё вилояти	30	60,0
10	Сирдарё вилояти	22	44,0
11	Тошкент вилояти	44	88,0
12	Фарғона вилояти	38	76,0
13	Хоразм вилояти	26	52,0

O'ZBEKISTON RESPUBLIKASI VAZIRLAR MAHKAMASI
UMUMIY BO'LIM № 1

XALQ DEPUTATLARI FARG'ONA VILOYATI KENGASHI
Q A R O R I

150100, Farg'ona sh., Alisher Navoiy k., 15-uy, tel: (73) 244-07-35, e-mail: info@ferghana.uz, www.ferghana.uz

2022 - yil 31 - avgust VI-49-128-11-0-K/22 Farg'ona viloyati hokimligi

Маҳаллаларда инфратузилмани яхшилаш орқали аҳолига қулай шароитлар яратиш ва тадбиркорликни ривожлантириш чора-тадбирлари ҳақида

Маҳаллалар инфратузилмасини комплекс ривожлантириш, йўл-транспорт, муҳандислик-коммуникация объектларини барпо этиш ва шу асосида аҳолининг турмуш даражасини ошириш, шунингдек, жойларда тадбиркорлик ва ишбилармонлик муҳитини янада яхшилаш мақсадида Ўзбекистон Республикаси Вазирлар Маҳкамасининг 2022 йил 6 августдаги "Маҳаллаларда инфратузилмани яхшилаш орқали аҳолига қулай шароитлар яратиш ва тадбиркорликни ривожлантириш чора-тадбирлари тўғрисида"ги 435-сонли қарори қабул қилинган.

Мазкур қарор билан, жорий йилда "қониқарсиз" деб баҳоланган маҳалла инфратузилмасини ривожлантириш мақсадида Ўзбекистон Республикасининг республика бюджетидан ҳудудлар бўйича иловага мувофиқ маблағларни ажратиш, бунда ажратиладиган маблағлар маҳаллаларни ичимлик ва оқова сув, электр энергияси, табиий газ тармоқлари ва суғориш тизимини яхшилашга, ички автомобиль йўлларини қуриш ва таъмирлаш ҳамда бошқа зарур инфратузилма лойиҳаларига йўналтириш белгиланган.

Шунингдек, маблағлар доирасида инфратузилмасини ривожлантириш ишлари олиб бориладиган маҳаллалар рўйхатини ва уларда амалга ошириладиган қурилиш-таъмирлаш ишларини назарда тутувчи Маҳаллалар инфратузилмасини ривожлантириш дастурини ишлаб чиқиш ва тегишлича Қорақалпоғистон Республикаси Жўқорғи Кенгеси ҳамда халқ депутатлари

вилоят Кенгашининг “Саноат, транспорт, қурилиш, коммунал хўжалиги масалалари ва аҳолига хизмат кўрсатиш бўйича” ҳамда “Суд-ҳуқуқ масалалари ва коррупцияга қарши курашиш бўйича” доимий комиссиялари раислари ҳамда вилоят ҳокимининг ўринбосарлари А.Уринбоев ва Х.Исақовлар зиммасига юклансин.

Вилоят ҳокими **Х.Бозаров**

Xalq deputatlari Farg`ona viloyat Kengashining
2022 yil 31 avgustdagi
VI-49-128-11-0-K/22-son qaroriga
1-ilova

Фарғона вилояти ҳудудида жойлашган маҳаллаларининг инфратузилмасини ривожлантириш бўйича ички йўллар қурилиши
МАНЗИЛЛИ РЎЙХАТИ

Т/Р	Чора-тадбир номи	Ўлчов бирлиги	Миқдори	Иш тури	Лойиҳа қиймати (млн сўм)	Буюртмачи ташкилот	Бириктирилган лойиҳа ташкилоти	Бириктирилган пудрат ташкилоти
	Вилоят бўйича жами:	x	x		**36 956,80**			
I. Йўл-транспорт инфратузилмаси тизимини яхшилаш								
	Ички йўлларни таъмирлаш:	км			**36 956,8**			
	Маргилон шаҳри				**1 650,0**			
1	Ипак йўли МФЙ Фарғона, Фуркат, Хўжа эгиз, Ипак йўли кўчаларига жами 1,65 км асфальт қопламаси ётқизиш	км	1,65	Асфальт-лаш	750	Вилоят ҳокимлиги Капитал қурилиш соҳасида буюртмачи хизмати ИК	"Фарғона Йўл Сервис Лойиҳа" МЧЖ	"Best Story - 2020" МЧЖ
2	Чароғон МФЙ Навниҳол, Ж.Сутонов, Олтин водий, Олмазор, Эҳтиром кўчаларига жами 2 км асфальт копламаси ётқизиш	км	2,0	Асфальт-лаш	900	Вилоят ҳокимлиги Капитал қурилиш соҳасида буюртмачи хизмати ИК	"Фарғона Йўл Сервис Лойиҳа" МЧЖ	"Best Story - 2020" МЧЖ
	Фарғона шаҳари				**1 693,0**			
3	Мустақиллик МФЙ Фузулий кўчасини жорий таъмирлаш.	км	0,5	Асфальт-лаш	100,0	Вилоят ҳокимлиги Капитал қурилиш соҳасида буюртмачи хизмати ИК	"Фарғона Йўл Сервис Лойиҳа" МЧЖ	"Фарғона тумани йўллардан фойдаланиш унитар корхонаси" УК
4	Мустақиллик МФЙ Ёруғлик кўчасини жорий таъмирлаш.	км	0,47	Асфальт-лаш	228,0	Вилоят ҳокимлиги Капитал қурилиш соҳасида буюртмачи хизмати ИК	"Фарғона Йўл Сервис Лойиҳа" МЧЖ	"Фарғона тумани йўллардан фойдаланиш унитар корхонаси" УК

Т/Р	Чора-тадбир номи	Ўлчов бирлиги	Миқдори	Иш тури	Лойиҳа қиймати (млн сўм)	Буюртмачи ташкилот	Бириктирилган лойиҳа ташкилоти	Бириктирилган пудрат ташкилоти
73	Дарвешобод МФЙ А.Навоий кўчаси	км	0,77	Асфальт-лаш	348	Вилоят ҳокимлиги Капитал қурилиш соҳасида буюртмачи хизмати ИК	«SILK ROAD PROJECT» МЧЖ	"Қўқон йўл қурилиш" МЧЖ
	Қува тумани				**1 313,0**			
74	Бойистон МФЙ худидаги ички йўлларни асфальтлаштириш	км	2	Асфальт-лаш	960	Вилоят ҳокимлиги Капитал қурилиш соҳасида буюртмачи хизмати ИК	«SILK ROAD PROJECT» МЧЖ	"Фарғона тумани йўллардан фойдаланиш унитар корхонаси" УК
75	Ғалаба МФЙ худидаги ички йўлларни асфальтлаштириш	км	0,75	Асфальт-лаш	353	Вилоят ҳокимлиги Капитал қурилиш соҳасида буюртмачи хизмати ИК	«SILK ROAD PROJECT» МЧЖ	"Фарғона тумани йўллардан фойдаланиш унитар корхонаси" УК

“ТАСДИҚЛАЙМАН
“Фарғона вилоят ҳокимлиги “Капитал қурилиш соҳасида буюртмачи ҳизмати” бош мухандиси
_____ Ш. Бахромов
“____” _____2022й.

Фарғона вилояти Кува тумани Ғалаба МФЙ худудидаги ички йулларни 0,75 км қисмини жорий таъмирлаш” объектига

ЛОЙИХА ТОПШИРИҒИ

1	**Буюртмачи**	Фарғона вилоят ҳокимлиги ККСБХ
2	**Лойихалаштириш учун асос**	Ўзбекистон Республикаси Вазирлар Маҳкамасининг 2022 йил 6 августдаги “Маҳаллаларда инфратузилмани яхшилаш орқали аҳолига қулай шароитлар яратиш ва тадбиркорликни ривожлантириш чора-тадбирлари тўғрисида”ги 435-сонли қарори ва Ҳалқ депутатлари Фарғона вилояти кенгашининг 2022 йил 31-августдаги №- VI-49-128-11-0-К/22-сонли қарори
3	**Қурилиш тури**	Жорий таъмирлаш
4	**Молиялаштириш манбаи**	Республика бюджети маблағлари хисобидан
5	**Бош лойихалаш ташкилоти**	«SILK ROAD PROJECT» МЧЖ
6	**Бош пудратчи**	"Фаргона туман йуллардан фойдаланиш унитар корхонаси" УК
7	**Объектнинг лойихавий куввати**	Объект узунлигига жойида ўрганилгандан сўнг аниқлик киритилади
8	**Лойихани ишлаб чикиш куввати**	Шартномада аниқланади
9	**Объектнинг жойлашган худуди**	Кува тумани худудидаги Ғалаба МФЙ (Садаф кучаси-36м, Кайкубод кучаси-120м, Ғалаба кучаси -200м, Хумо кучаси-150м, Камолот 27 - 54м)
10	**Лойихалаш навбатлари ва боскичлари**	Нуқсонлар қайдномасига асосан смета ҳужжатларини тайёрлаш
11	**Объектни ресурслар билан таъминлаш**	Махаллий қурилиш материалларидан фойдаланишга устуворлик берилиши ишчи лойихада инобатга олинсин
12	**Смета хужжатларини ишлаб чиқишга талаблар**	Смета ҳужжатларида қурилишнинг бошланғич қийматини жорий нархлар учун тасдикланган нархлар келишув баённомаси ва каталоглар асосида ҳисоблаб чиқилиши лозим.
13	**Қурилишни бошлаш ва тугаллаш муддатлари**	2022 йил-2022 йил
14	**Худудни тиклаш ва ободонлаштириш буйича талаблар**	Талаб этилмайди.
15	**Мухандислик – геология ишларини зарурияти**	Талаб этилмайди.
16	**Топшириш қабул қилиш тартиби**	Ишчи лойиҳа ушбу топшириқ талабларига кура 3 (уч) нусхада, электрон вариантда ва амалдаги стандартлар бўйича расмийлаштирилган бўлиши керак.

“Буюртмачи” :

“Фаргона вилояти хокимлиги ККСБХ” лойиҳа бўлими Бошлиғи

_____ Ш Аъзамов

«____»_____2022й.

“Бош лойиҳачи” :

«SILK ROAD PROJECT» МЧЖ директори

_____ А. Азамов

«____»_____2022й.

"ТАСДИҚЛАЙМАН"
Фарғона вилояти ҳокимлиги "Капитал қурилиш соҳасидаги буюртмачи хизмати"
бош мухандиси _____ Ш. Бахромов
"___" _____ 2022 йил

Кува тумани Ғалаба МФЙ ички хўжалик йўлларининг 0,560км қисмини жорий таъмирлаш учун
НУКСОНЛАР КАЙДНОМАСИ

Биз қуйида имзо қўювчилар: Буюртмачи - Фарғона вилояти ҳокимлиги ККСБХ техник назоратчиси _____, Кува тумани Ободонлаштириш бошқармаси вакили Ғоипов Р, Ғалаба МФЙ раиси С. Жўраев ва лойиҳа ташкилоти вакили А. Азамовлар Ўзбекистон Республикаси Вазирлар Маҳкамасининг 06.08.2022 йилдаги №435-сонли қарорига асосан Республика бюджет маблаглари хисобидан Ғалаба МФЙ ички хўжалик йўлларининг 0,560км қисмини жорий таъмирлаш объектини визуал текширув ва инструментлар ёрдамида ўлчаб чиқиб, қуйидаги иш турлари ва хажмларини бажариш лозимлигини аниқладик.

Т/р №	Ишларнинг манзили км		Узунлиги, м	Йўл элементларининг мавжуд ҳолати	Лойиҳада кўзда тутилган иш турлари ва тартиби	Иш хажмларини хисоблаш формуласи	Ўлчов бирлиги	Микдори	Изох
	дан	гача							
1	2	3	4	5	6	7	8	9	10
				1. Садаф кучаси - 36м					
1	0	0,036	36	Мавжуд кўча қисми шағал копламадан иборат бўлиб, сатҳи паст. Нишабликлар таъминланмаган	Йўл асоси профилини ҚША дан 1000м2 юзага 66м3 қўшиб текислаш.	36*3,0	м2	108	
					Майда донали иссик зич асфальтобетон қоришмасидан кул кучи ёрдамида 5см қалинликда қоплама куриш	36*2,5	м2	90	
				2. Кайкубод кучаси - 42+78=120м					
1	0	0,078	78	Мавжуд кўча кисми асфальтобетон копламадан иборат бўлиб, яроксиз холатга келган, холати коникарсиз, сатҳи нотекис. Нишабликлар таъминланмаган	Йўл асоси профилини ҚША дан 1000м2 юзага 66м3 қўшиб текислаш.	60*3,5	м2	210	
					Майда донали иссик зич асфальтобетон қоришмасидан кул кучи ёрдамида 5см қалинликда қоплама куриш	78*3,0	м2	234	
2	0	0,042	42	Мавжуд кўча кисми асфальтобетон копламадан иборат бўлиб, яроксиз холатга келган, холати коникарсиз, сатҳи нотекис. Нишабликлар таъминланмаган	Йўл асоси профилини ҚША дан 1000м2 юзага 66м3 қўшиб текислаш.	42*4,0	м2	168	
					Майда донали иссик зич асфальтобетон қоришмасидан 5см қалинликда қоплама куриш	42*3,0	м2	126	
				3. Ғалаба кучаси - 80+43+65+12=200м					
1	0	0,2	200	Мавжуд кўча кисми шағал копламадан иборат бўлиб, сатҳи паст. Нишабликлар таъминланмаган	Йўл асоси профилини ҚША дан 1000м2 юзага 66м3 қўшиб текислаш.	200*4,0	м2	800	
					Майда донали иссик зич асфальтобетон қоришмасидан 5см қалинликда қоплама куриш	200*3,0	м2	600	

				4. Хумо кўчаси - 60+90=150 м					
1	0	0,09	90	Мавжуд кўча қисми шағал копламадан иборат бўлиб, сатҳи паст. Нишабликлар таъминланмаган	Йўл асоси профилини ҚША дан 1000м2 юзага 66м3 қўшиб текислаш.	90*4,0	м2	360	
					Майда донали иссик зич асфальтобетон қоришмасидан 5см қалинликда қоплама қуриш	90*3,0	м2	270	
2	0	0,06	60	Мавжуд кўча қисми шағал копламадан иборат бўлиб, сатҳи паст. Нишабликлар таъминланмаган	Йўл асоси профилини ҚША дан 1000м2 юзага 66м3 қўшиб текислаш.	60*4,0	м2	240	
					Майда донали иссик зич асфальтобетон қоришмасидан 5см қалинликда қоплама қуриш	60*3,0	м2	180	
				5. Камолот -27 кўчаси - 25+29=54м					
1	0	0,025	25	Мавжуд кўча қисми шағал копламадан иборат бўлиб, сатҳи паст. Нишабликлар таъминланмаган	Йўл асоси профилини ҚША дан 1000м2 юзага 66м3 қўшиб текислаш.	25*4	м2	100	
					Майда донали иссик зич асфальтобетон қоришмасидан 5см қалинликда қоплама қуриш	25*3	м2	75	
2	0	0,029	29	Мавжуд кўча қисми шағал копламадан иборат бўлиб, сатҳи паст. Нишабликлар таъминланмаган	Йўл асоси профилини ҚША дан 1000м2 юзага 66м3 қўшиб текислаш.	29*3,0	м2	87	
					Майда донали иссик зич асфальтобетон қоришмасидан кул кучи ёрдамида 5см қалинликда қоплама қуриш	29*2,5	м2	72,5	
	Жами		**560**						
					Ашёларни ўртача ташиш масофаси				
					Асфальтобетон қоришмаси ва битум	Мингдонобод АБЗ дан	км	50	
					ҚША (V=1,80т/м3)	"Мархамат" шагал конидан	км	11	

Фарғона вилояти ҳокимлиги ККСБХ вакили Б.Хамидов

Қува туман Ободонлаштириш бошкармаси вакили Р. Ғоипов

Ғалаба МФЙ раиси С. Жўраев

«SILK ROAD PROJECT» МЧЖ вакили А. Азамов

Қува тумани Ғалаба МФЙ ички хўжалик йўллари СХЕМАСИ (L-560м)

“Тасдиқлайман”

Фарғона вилояти ҳокимлиги
"ККСБХ" бош муҳандиси
_____ Ш. Бахромов

1. Фарғона вилояти ҳокимлиги ККСБХ вакили _____
2. Қува туман Ободонлаштириш бошқармаси вакили _____ Ғоипов Р.
3. “Ғалаба” МФЙ раиси _____ Жўраев С.
4. “SILK ROAD PROJECT” МЧЖ вакили _____ Азамов А.

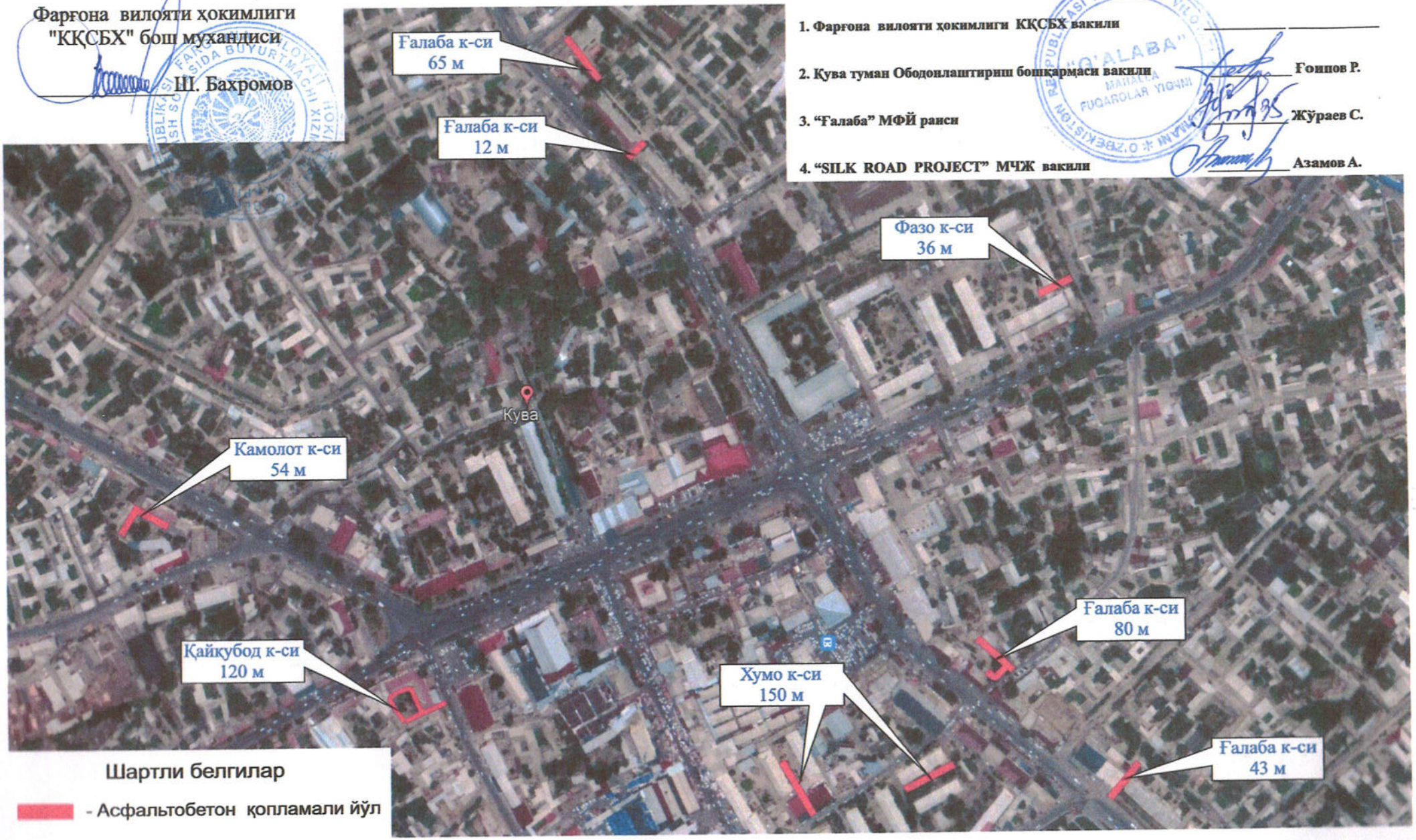

Шартли белгилар

- Асфальтобетон қопламали йўл

O'ZBEKISTON RESPUBLIKASI QURILISH VAZIRLIGI
«SHAHARSOZLIK HUJJATLARI EKSPERTIZASI»
DAVLAT UNITAR KORXONASI

Фарғона вилояти

150115 Farg'ona shahri, Al-Farg'oniy 36-uy tel 73)-244-68-81 244-68-82 mail: fergexp@rambler.ru
www.mc.uz

Holati: Ijobiy
Direktor: MADMAROV KUDRAT YAXIYADJANOVICH
Sana:22-09-2022 yil

Yig'ma ekspert xulosasi № 62249

Obyekt nomi «Farg'ona viloyati, Quva tumani G'alaba MFY, xududidagi ichki yo'llarini 0,75 km qismini joriy ta'mirlash.»

Buyurtmachi – Farg'ona viloyat xokimligi «Kapital qurilish soxasidagi buyurtmachi xizmati»
Bosh loyihachi - "SILK ROAD PROJEKT" MCHJ
Litsenziya 16.06.2020y/ № AL-000864-sonli
Moliyalashtirish manbai - byudjet mablag'lari
Bosh pudratchi – Tender savdolari asosida (agar qaror qabul qiluvchi organ tomonidan belgilangan bo'lsa)
Qurilish turi joriy ta'mirlash
Murojaat raqami: № 58982

1. Loyihalash uchun asos

1.1. O'zbekiston Respublikasi Vazirlar Mahkamasining 06.08.2022-yil kungi 435-sonli qarori va Xalq deputatlari Farg'ona viloyati Kengashining 31.08.2022 yil kungi VI-49-128-11-0-K/22 sonli qarori.

1.2. Farg'ona viloyat xokimligi «Kapital qurilish soxasidagi buyurtmachi xizmati» bosh muxandisi Sh.Baxromov bilan kelishilgan Loyixa topshirig'i.

1.3. Nuqson dalolatnomasi.

2. Ekspertiza uchun taqdim etilgan materiallar

2.1. Elektron yo'nalishda taqdim qilingan smeta xujjatlari.

3. Loyiha yechimlarining qisqacha mazmuni

3.1. Manziliy ro'yxatga ko'ra G'alaba MFY xududidagi 5 ta ko'chaning jami 0,56 km uzunlikdagi qismiga asfaltobeton qoplama qurish belgilangan. Shundan 199m qismi G'alaba ko'chasida, №86-№88 va №84-№86 ko'p kavatli uylar oldida va 90m qismi Xumo ko'chasi №6-ko'p qavatli uy oldida joylashgan. Qolgan ko'chalarning nomlari va aloxida uzunliklari nuqsonlar qaydnomasida berilgan.

Asfaltobeton qoplama qurish.

Nuqsonlar qaydnomasiga ko'ra ishchi loyixada ko'chalarning ma'lum uzunlikdagi qismlarida yo'l profilini yangi material qo'shmasdan va QSHAdan 1000m2 yuzaga 66m3 xisobida o'shib tekislash xamda mayda

donali issiq zich asfaltobeton qorishmasidan 5sm qalinlikda qoplama qurib ta'mirlash loyixalangan.

Yo'l yoqalarini QSHA dan 5sm qalinlikda mustaxkamlash belgilangan.

Yo'l poyi va qoplamaning o'lchamlari nuksonlar qaydnomasida berilgan o'lchamlarda qabul qilindi.

3.2. Joriy ta'mirlashda ko'chalarda bajariladigan to'liq ish turlari, ish miqdorlari, ashyolarni olib kelish manzillari hamda masofalari nuqsonlar qaydnomalarida va ish hajmlari qaydnomasida ko'rsatilgan.

4. Loyihalanayotgan ob'ektning muhandislik ta'minoti:

4.1. Smeta xujjatlarida ko'zda tutilmagan.

5. Loyihani kelishilganligi to'g'risida hujjatlar.

5.1. To'liq ish turlari, ish miqdorlari, ashyolarni olib kelish manzillari hamda masofalari nuqsonlar qaydnomasida ko'rsatilib, tegishli idoralar tomonidan kelishilgan va tasdiqlangan.

6. Ekspertiza natijalari.

6.1. Ekspertiza jarayonida mutaxasislarning izohlariga muvofiq loyiha hujjatlari ko'rib chiqildi.

6.2. Ekspertiza jarayonida mahalliy (lokal) ekspert xulosalarining izoxlariga muvofiq smeta xujjatlariga kiritilgan kamchiliklar va tuzatishlar loyixachi tomonidan ko'rib chiqildi va tuzatildi. (Biriktirilgan lokal ekspertiza xulosalaridagi faylda batafsil ko'rsatib o'tilgan).

6.3. Obyektning materiallar qiymati Farg'ona viloyat «Kapital qurilish soxasidagi buyurtmachi xizmati» bosh muxandisi Sh.Baxromov tomonidan tasdiqlangan narxlar bayonnomasiga asoslangan ko'rib chiqildi.

6.4. Buyurtmachi jami xarajati, ish xaqi 13568,68 so'm/chelchas (sug'urta bilan) va pudratchining boshqa xarajatlari 17,28% buyurtmachi tasdiqlangan narxlar bayonnomasiga asosan qabul qilindi.

Buyurtmachi tomonidan quyidagi obyekt jami bo'lib 190 062,094 ming so'm taqdim etilgan.

Tekshiruv natijasiga ko'ra quyidagi ko'rsatgichlar aniqlandi:

Qurilish qiymati QQS siz	- 156 697,473 ming so'm
QQS 15%	- 23 504,621 ming so'm
Qurilish qiymati QQS bilan	- 180 202,094 ming so'm
Buyurtmachining xarajatlari	- 9 860,000 ming so'm
Jami obyekt qiymati QQS va buyurtmachi xarajatlari bilan	- 190 062,094 ming so'm

6.5. Import qilingan uskunalar va materiallarning narxi ekspertiza tomonidan ko'rib chiqilmagan.

6.6. O'zbekiston Respublikasi Vazirlar Maxkamasining 17-sentabrdagi 579-sonli qarori 1-ilova, III-bob, 29-bandiga asosan ekspert tashkilotiga taqdim etilgan shaharsozlik xujjatlarining sifati, dastlabki ma'lumotlarining haqqoniyligi va qabul qilingan Loyiha yechimlariga buyurtmachi va Loyiha tashkilotlari javobgardir.

7. Xulosalar.

7.1. Farg'ona viloyati, Quva tumani G'alaba MFY, xududidagi ichki yo'llarini 0,75 km qismini joriy ta'mirlash, loyixa-smeta xujjatlari ekspertiza tekshiruv natijalarini hisobga olgan holda ko'rib chiqib,

tasdiqlashga tavsiya etiladi.

7.2. Vazirlar Mahkamasining 11.06.2003 yildagi 261-sonli qarori va SHNQ 4.01.16-09 ga muvofiq, tanlov savdolarini oqtkazish uchun ob'yektning qiymati buyurtmachi tomonidan belgilanadi.

7.3. Ko'rsatilgan narxni tanlov savdolari uchun qabul qilish to'g'risida buyurtmachi qaror qabul qiladi.

7.4. Taqdim etilgan xujjatlarni to'g'riligiga buyurtmachi javobgardir.

Bosh mutaxassis: TASHTEMIROVA SHOXISTA MAXAMATJONOVNA

Ўзбекистон Республикаси Вазирлар Маҳкамасининг 06.08.2022 йилдаги №435-сонли қарорига асосан Республика бюджет маблаглари хисобидан Фарғона вилояти худудида ички хўжалик йўлларини жорий таъмирлаш

Қува тумани Ғалаба МФЙ худудидаги ички хўжалик йўлларининг 0,75км қисмини жорий таъмирлаш ишчи лойиҳасига

ТУШУНТИРИШ ЁЗУВИ

Мазкур ишчи лойиха Ўзбекистон Республикаси Вазирлар Маҳкамасининг 06.08.2022 йилдаги №435-сонли қарорига асосан Республика бюджет маблаглари хисобидан Фарғона вилояти худудида ички хўжалик йўлларини жорий таъмирлаш 2022 йил манзилий дастурига ҳамда буюртмачи – Фарғона вилояти хокимлиги ҚҚСБХ нинг лойиҳа топшириғига асосан «SILK ROAD PROJECT» МЧЖ томонидан ишлаб чиқилди.

Ишчи лойиҳани ишлаб чиқиш учун мутасадди ташкилотлар вакиллари иштирокида тузилиб, буюртмачи томонидан тасдикланган нуқсонлар қайдномаси асос қилиб олинди.

Манзилий рўйхатга кўра Ғалаба МФЙ худудидаги 5 та кўчанинг жами 0,56 км узунликдаги қисмига асфальтобетон қоплама қуриш белгиланган. Шундан 199м қисми Ғалаба кўчасида, №86-№88 ва №84-№86 куп каватли уйлар олдида ва 90м қисми Хумо кўчаси №6-куп каватли уй олдида жойлашган. Қолган кўчаларнинг номлари ва алохида узунликлари нуқсонлар қайдномасида берилган.

Асфальтобетон қоплама қуриш

Нуқсонлар қайдномасига кўра ишчи лойихада кўчаларнинг маълум узунликдаги қисмларида йўл профилини янги материал кушмасдан ва ҚШАдан 1000м2 юзага 66м3 ҳисобида қўшиб текислаш хамда майда донали иссик зич асфальтобетон қоришмасидан 5см қалинликда қоплама қуриб таъмирлаш лойиҳаланган.

Йўл ёқаларини ҚША дан 5см қалинликда мустахкамлаш белгиланган.

Йўл пойи ва қопламанинг ўлчамлари нуксонлар қайдномасида берилган ўлчамларда қабул қилинди. Кўча қисмида бажариладиган тўлиқ иш турлари, ҳажмлари ва ашёларни ташиш масофалари ҳақида маълумотлар нуқсонлар қайдномаси ва иш ҳажмлари қайдномасида кўрсатилган.

Смета ҳужжатлари

Объектнинг қурилиш қиймати Фарғона вилояти хокимлиги ҚҚСБХ томонидан тасдиқланган «Фарғона вилояти ҳудудида ишчиларнинг иш хақи, бошка харажатлари, машина-механизмлар нархи, қурилиш материаллари нархи ва уларни ташиб келтириш нархларига тузилган келишув баённомаси» да келтирилган нархлар асосида шакллантирилган.

Қурилиш даврида ашёларни ташиб келиш манзиллари ва масофаларида ўзгаришлар бўлган ҳолатларда пудратчи ташкилот буюртмачи вакили билан ўрнатилган тартибда далолатнома тузиб, объектнинг смета қийматидан чиқмаган холда ўзгаришни расмийлаштириши лозим.

Шунингдек, лойиҳавий ечимларда ва иш ҳажмларида бўладиган ҳар қандай ўзгаришлар буюртмачи розилиги билан амалга оширилиши лозим. ШНК 1.03.01.-16 нинг 5.10. бандига мувофиқ қурилиш учун лойиҳа ҳужжатлари такрор равишда маъқуллатиш ва тасдиқлатишдан ўтказилмасдан туриб, буюртмачи, лойиҳани амалга оширувчи идоралар ва лойиҳа муаллифлари томонидан ўзгартирилиши мумкин эмас.

ШНК 4.01.16.-09 га асосан лойиҳа институти томонидан тақдим этилган объектнинг бошланғич қиймати тавсиявий характерга эга бўлиб, объектнинг қийматини тендер савдолари асосида буюртмачи белгилайди. Агар объектнинг қиймати тендер савдоларисиз аниқланадиган бўлса, объектнинг тавсиявий қиймати буюртмачи ва пудратчи томонидан биргаликда қабул қилинади.

ШНҚ 4.02.00-04 нинг 3.1 банди бўйича ресурс смета меъёрлари таркибидаги ашёлар сарфининг смета меъёрлари ашёларни буюртма қилиш ва ҳисобдан чиқариш учун асос бўла олмайди.

Тузди: Х. Нормирзаев

РЕКОМЕНДУЕМАЯ СТОИМОСТЬ В ТЕКУЩИХ ЦЕНАХ С УЧЕТОМ СТРУКТУРА ПРЯМЫХ И ПРОЧИХ ЗАТРАТ

ПО ОБЪЕКТУ:УЗБЕКИСТОН РЕСПУБЛИКАСИ ВМ НИНГ 06.08.2022 ЙИЛ ДАГИ №435 СОНЛИ КАРОРИГА АСОСАН РЕСПУБЛИКА БЮДЖЕТИ МАБЛАГЛАРИ ХИСОБИДАН ФАРГОНА ВИЛОЯТИ ИЧКИ ХУЖАЛИК ЙУЛЛАРИНИ ЖОРИЙ ТАЪМИРЛАШ

КУВА ТУМАНИ ҒАЛАБА МФЙ ХУДУДИДАГИ ИЧКИ ЙУЛЛАРНИ 0,75 КМ ҚИСМИНИ ЖОРИЙ ТАЪМИРЛАШ

(Садаф кучаси-0.036 км, Кайкубод кучаси-0.12 км, Ғалаба кучаси -0.2 км, Хумо кучаси-0.15 км, Камолот 27 - 0.054 км)

№	НАИМЕНОВАНИЕ ЗАТРАТЫ	СТОИМОСТЬ (тыс.сум)
1	2	3
1	ЗАТРАТЫ НА ЭКСПЛУАТАЦИЮ СТРОИТЕЛЬНЫХ МАШИН И МЕХАНИЗМОВ	8372,324
2	ЗАТРАТЫ НА СТРОИТЕЛЬНЫЕ МАТЕРИАЛЫ, ИЗДЕЛИЯ И ДЕТАЛИ С УЧЕТОМ ЗАГОТОВИТЕЛЬНО-СКЛАДСКИХ РАСХОДОВ И ТРАНСПОРТНЫХ.	112009,206
3	ЗАТРАТЫ НА ОБОРУДОВАНИЕ, МЕБЕЛЬ И ИНВЕНТАРЬ С УЧЕТОМ ЗАГОТОВИТЕЛЬНО-СКЛАДСКИХ РАСХОДОВ И ТРАНСПОРТНЫХ	
4	ПЕРЕВОЗКА ГРУЗА	10781,472
5	ОСНОВНАЯ ЗАРАБОТНАЯ ПЛАТА РАБОЧИХ-СТРОИТЕЛЕЙ:	2446,712
5.1	КОЛИЧЕСТВО РАБОЧИХ ЧАСОВ В МЕСЯЦ НА 2020 г.-166,17 ЧАС (по данным Минтруда)	166,17
5,2	СРЕДНЕГОДОВАЯ ЗАРАБОТНАЯ ПЛАТА РАБОЧИХ-СТРОИТЕЛЕЙ В РАСЧЕТЕ НА МЕСЯЦ ПО ФЕРГАНСКОЙ ОБЛАСТИ (Госстат Республики Узбекистон)	2013,132
5,3	СРЕДНЕЧАСОВАЯ СТАВКА ОПЛАТЫ ТРУДА (сум/ч.)	12114,89
5,4	ЗАТРАТЫ ТРУДА РАБОЧИХ-СТРОИТЕЛЕЙ	180,321
5,5	РАСЧЕТНЫЕ ДАННЫЕ	2184,565
5,6	ОТЧИСЛЕНИЕ НА СОЦИАЛЬНОЕ СТРАХОВАНИЕ (12 % от основной зар.платы)	262,148
6	ИТОГО ПРЯМЫХ ЗАТРАТ	133609,714
7	ПРОЧИЕ ЗАТРАТЫ И РАСХОДЫ ПОДРЯДЧИКА (17,28% от итогов прямых затрат)	23087,759
8	ИТОГО ЗАТРАТ П.1 ПО П.9	156697,473
9	ЗАТРАТЫ НА СТРАХОВАНИЕ СТРОИТЕЛЬНЫХ ОБЪЕКТОВ (% от страховой суммы-80% от полной стоимости обеъкта-Постоновление КМР.Узб.от 20.12.1999г.)	0,000
10	ИНДЕКСАЦИЯ (% от стоимости строительства объекта)	0,000
11	ИТОГО СТОИМОСТЬ В ТЕКУЩИХ ЦЕНАХ БЕЗ НДС	156697,473
12	НДС 15 %	23504,621
13	ИТОГО СТОИМОСТЬ СТРОИТЕЛЬСТВА В ТЕКУЩИХ ЦЕНАХ С НДС	**180202,094**
14	ПРОЧИЕ ЗАТРАТЫ И РАСХОДЫ ЗАКАЗЧИКА	9860,000
14.1	ЗАТРАТЫ НА РАЗРАБОТКУ ПРОЕКТНО-СМЕТНОЙ ДОКУМЕНТАЦИИ	5295,000
14.2	ЗАТРАТЫ НА АВТОРСКИЙ НАДЗОР(0,1% от итогов текущих ценах с НДС)	0,000
14.4	ЗАТРАТЫ НА ЭКСПЕРТИЗУ ПСД пос.Каб.Мин.Р.Уз.от 30.05.2013 г №150	1035,000
14.5	ЗАТРАТЫ НА СОДЕРЖАНИЕ ЗАКАЗЧИКА	3530,000
14.6	ЗАТРАТЫ НА СОДЕРЖАНИЕ ГАСН (0,08% от итогов текущих ценах без НДС)	0,000
15	ИТОГО СТОИМОСТЬ СТРОИТЕЛЬСТВА В ТЕКУЩИХ ЦЕНАХ С НДС И ПРОЧИМИ ЗАТРАТАМИ ЗАКАЗЧИКА	**190062,094**

ЗАКАЗЧИК: ИСПОЛНИТЕЛЬ:

Гл.инж.проекта: Ф.Жураев

Сметчик: Х.Нормирзаев

Наименование стройки - УЗБЕКИСТОНИ РЕСПУБЛИКАСИ ВМ НИНГ 2022 ЙИЛ 06.08 ДАГИ №435-СОНЛИ КАРОРИГА АСОСАН РЕСПУБЛИКА БЮДЖ

ВЕДОМОСТЬ ПОТРЕБНЫХ РЕСУРСОВ № 98

Объект - 2777

на КУВА ТУМАНИ ҒАЛАБА МФЙ ХУДУДИДАГИ ИЧКИ ЙУЛЛАРНИ 0,75 КМ ҚИСМИНИ ЖОРИЙ ТАЪМИРЛАШ
(Садаф кучаси-0.036 км, Кайкубод кучаси-0.12 км, Ғалаба кучаси -0.2 км, Хумо кучаси-0.15 км, Камолот 27 -0.054 км)

Основание: ВЕДОМОСТЬ ОБЪЕМОВ РАБОТ

Составлена В ТЕКУЩИХ ЦЕНАХ

N п/п	Шифр (обоснование)	Код АВС	Наименование ресурса	Единица измерения	Сметная потреб-ность	Сметная стоимость, СУМ в текущем уровне		Индекс
						единицы	всего	
1	2	3	4	5	6	7	8	9
			Ресурсы по нормам СНиП					
			Затраты труда					
1.		1	Затраты труда рабочих-строителей	чел.-ч	180,321	13568,68	2446712,383	0
			Итого по трудовым ресурсам	**СУМ**			**2446712,383**	**0**
			Строительные машины и механизмы					
1.	С240-0055	97	Автомобили-самосвалы грузоподъемностью до 30 т	маш.-ч	2,2518	0	0	0
2.	С240-0055	107	Автогрейдеры среднего типа 99 (135) кВт (л.с.)	маш.-ч	7,6701	218230,9	1673852,826	0
3.	С212-0101	108	Автогудронаторы 3500 л	маш.-ч	0,181395	264651,6	48006,47698	0
4.	С212-0101	112	Автопогрузчики 5 т	маш.-ч	9,15738	0	0	0
5.	С212-0500	464	Гудронаторы ручные	маш.-ч	0,3753	0	0	0
6.	С212-0500	621	Катки дорожные самоходные гладкие 8 т	маш.-ч	11,6088	152209	1766963,839	0
7.	С212-0500	623	Катки дорожные самоходные гладкие 13 т	маш.-ч	8,47857	181873	1542022,962	0
8.	С205-0102	762	Краны на автомобильном ходу при работе на других видах строительства 10 т	маш.-ч	0,0794	120769	9589,0586	0
9.	С205-0102	1135	Машины поливомоечные 6000 л	маш.-ч	4,66785	131172	612291,2202	0
10.	С205-0102	2499	Автомобили бортовые грузоподъемностью до 5 т	маш.-ч	0,0794	0	0	0
11.	С205-0102	2798	Резчики швов дисковые	маш.-ч	0,18765	0	0	0
12.	С205-0102	2843	Катки гладковальцовые легкие HAMM ND 10 S/N	маш.-ч	4,4464	141550	629387,92	0
13.	С205-0102	3097	Укладчики асфальтобетона типа "VOGELE" с шириной укладки до 6,5 м	маш.-ч	2,2518	403445	908477,451	0
14.	С205-0102	3348	Катки самоходные дорожные вибрационные типа "DYNAPAC", "HAMM", "BOMAG", 8 т	маш.-ч	3,85308	152209	586473,4537	0
15.	С205-0102	3349	Катки самоходные дорожные вибрационные типа "DYNAPAC", "HAMM", "BOMAG", 10 т	маш.-ч	1,71387	141550	242598,2985	0
16.	С205-0102	3350	Катки самоходные дорожные вибрационные типа "DYNAPAC", "HAMM", "BOMAG", 13 т	маш.-ч	1,93905	181873	352660,8407	0
			Итого по строительным машинам	**СУМ**			**8372324,347**	**0**
			Строительные материалы, изделия и детали					
1.		6002	Смесь асфальтобетонная плотная горячая мелкозернистая тип Б щебеночная	т	198,7064	519949,9	103317383,2	0
2.		9219	Вода	м3	32,2209	0	0	0
3.		11001	Песок природный	м3	1,985	101783,1	202039,4535	0
4.		12303	Гравийно-песчаная смесь	м3	136,818	20891	2858264,838	0
5.		30135	Битум	т	0,8995	6260870	5631518,582	0
			Итого по материальным ресурсам	**СУМ**			**112009206,1**	**0**
			Автовозка					
1.			А/бетон 50км	т	198,706	41555	8257245,283	
2.			Битум 50км	т	0,899	41555	37377,83322	
3.			Песок 11км	т	2,978	9977,33	29707,50008	
4.			ГПС 11км	т	246,272	9977,33	2457141,005	
			Итого по автовозке	**СУМ**			**10781471,621**	

Составил:

Форма N 5

УЗБЕКИСТОНИ РЕСПУБЛИКАСИ ВМ НИНГ 2022 ЙИЛ 06.08 ДАГИ №435-СОНЛИ КАРОРИГА АСОСАН РЕСПУБЛИКА БЮДЖЕТИ МАБЛАГЛАРИ ХИСОБИДАН ФАРГОНА ВИЛОЯТИ ИЧКИ ХУЖАЛИК ЙУЛЛАРИНИ ЖОРИЙ ТАЪМИРЛАШ

(наименование стройки)

ЛОКАЛЬНАЯ РЕСУРСНАЯ ВЕДОМОСТЬ № 98

(локальная ресурсная смета)

КУВА ТУМАНИ ҒАЛАБА МФЙ ХУДУДИДАГИ ИЧКИ ЙУЛЛАРНИ 0,75 КМ ҚИСМИНИ ЖОРИЙ ТАЪМИРЛАШ

на (Садаф кучаси-0.036 км, Кайкубод кучаси-0.12 км, Ғалаба кучаси -0.2 км, Хумо кучаси-0.15 км, Камолот 27 -0.054 км)

(наименование работ и затрат, наименование объекта)

Основание: ВЕДОМОСТЬ ОБЪЕМОВ РАБОТ

N п.п.	Шифр номера нормативов и коды ресурсов	Наименование работ и затрат	Единица измерения	Количество на. ед. измерения	Количество по проектным данным
1	2	3	4	5	6
1	**Е2703-001-03**	**ИСПРАВЛЕНИЕ ПРОФИЛЯ ОСНОВАНИЙ ГРАВИЙНЫХ С ДОБАВЛЕНИЕМ НОВОГО МАТЕРИАЛА ГПС**	**1000М2**	**2,0730**	
1.1	1	ЗАТРАТЫ ТРУДА РАБОЧИХ-СТРОИТЕЛЕЙ	ЧЕЛ.-Ч	30,9	64,0557
1.2	107	АВТОГРЕЙДЕРЫ СРЕДНЕГО ТИПА 99 (135) КВТ (Л.С.)	МАШ.-Ч	3,7	7,6701
1.3	112	АВТОПОГРУЗЧИКИ 5 Т	МАШ.-Ч	4,36	9,03828
1.4	621	КАТКИ ДОРОЖНЫЕ САМОХОДНЫЕ ГЛАДКИЕ 8 Т	МАШ.-Ч	5,6	11,6088
1.5	623	КАТКИ ДОРОЖНЫЕ САМОХОДНЫЕ ГЛАДКИЕ 13 Т	МАШ.-Ч	4,09	8,47857
1.6	1135	МАШИНЫ ПОЛИВОМОЕЧНЫЕ 6000 Л	МАШ.-Ч	1,95	4,04235
1.7	9219	ВОДА	М3	15	31,095
1.8	12303	ГРАВИЙНО-ПЕСЧАНАЯ СМЕСЬ	М3	66	136,818
2	**Е2706-26-1**	**РОЗЛИВ ВЯЖУЩИХ МАТЕРИАЛОВ 0,5Л/М2**	**Т**	**0,6255**	
2.1	108	АВТОГУДРОНАТОРЫ 3500 Л	МАШ.-Ч	0,29	0,181395
2.2	30135	БИТУМ	Т	1,03	0,644265
3	**Е2713-10-1 ДОП. 9**	**УСТРОЙСТВО ПОКРЫТИЯ ИЗ ГОРЯЧИХ ПЛОТНЫХ МЕЛКОЗЕРНИСТЫХ АСФАЛЬТОБЕТОННЫХ СМЕСЕЙ АСФАЛЬТОУКЛАДЧИКАМИ ТИПА "VOGELE" ПРИ ШИРИНЕ УКЛАДКИ ДО 6 М И ТОЛЩИНОЙ СЛОЯ 4 СМ**	**1000 М2**	**1,2510**	
3.1	1	ЗАТРАТЫ ТРУДА РАБОЧИХ-СТРОИТЕЛЕЙ	ЧЕЛ.-Ч	16,63	20,80413
3.2	97	АВТОМОБИЛИ-САМОСВАЛЫ ГРУЗОПОДЪЕМНОСТЬЮ ДО 30 Т	МАШ.-Ч	1,44	1,80144
3.3	464	ГУДРОНАТОРЫ РУЧНЫЕ	МАШ.-Ч	0,24	0,30024
3.4	1135	МАШИНЫ ПОЛИВОМОЕЧНЫЕ 6000 Л	МАШ.-Ч	0,5	0,6255
3.5	2798	РЕЗЧИКИ ШВОВ ДИСКОВЫЕ	МАШ.-Ч	0,12	0,15012
3.6	3097	УКЛАДЧИКИ АСФАЛЬТОБЕТОНА ТИПА "VOGELE" С ШИРИНОЙ УКЛАДКИ ДО 6,5 М	МАШ.-Ч	1,44	1,80144
3.7	3348	КАТКИ САМОХОДНЫЕ ДОРОЖНЫЕ ВИБРАЦИОННЫЕ ТИПА "DYNAPAC", "HAMM", "BOMAG", 8 Т	МАШ.-Ч	3,08	3,85308
3.8	3349	КАТКИ САМОХОДНЫЕ ДОРОЖНЫЕ ВИБРАЦИОННЫЕ ТИПА "DYNAPAC", "HAMM", "BOMAG", 10 Т	МАШ.-Ч	1,37	1,71387
3.9	3350	КАТКИ САМОХОДНЫЕ ДОРОЖНЫЕ ВИБРАЦИОННЫЕ ТИПА "DYNAPAC", "HAMM", "BOMAG", 13 Т	МАШ.-Ч	1,55	1,93905
3.10	6002	СМЕСЬ АСФАЛЬТОБЕТОННАЯ ПЛОТНАЯ ГОРЯЧАЯ МЕЛКОЗЕРНИСТАЯ ТИП Б ЩЕБЕНОЧНАЯ	Т	96,6	120,8466
3.11	9219	ВОДА	М3	0,9	1,1259
3.12	30135	БИТУМ	Т	0,0108	0,01351
4	**Е2713-11-1 ДОП. 9 К=2**	**ПРИ ИЗМЕНЕНИИ ТОЛЩИНЫ ПОКРЫТИЯ НА 0,5 СМ ДОБАВЛЯТЬ К НОРМЕ 27-13-010-01 ЗА 2 РАЗА**	**1000 М2**	**1,2510**	
4.1	1	ЗАТРАТЫ ТРУДА РАБОЧИХ-СТРОИТЕЛЕЙ	ЧЕЛ.-Ч	1,16	1,4512
4.2	97	АВТОМОБИЛИ-САМОСВАЛЫ ГРУЗОПОДЪЕМНОСТЬЮ ДО 30 Т	МАШ.-Ч	0,36	0,4504
4.3	464	ГУДРОНАТОРЫ РУЧНЫЕ	МАШ.-Ч	0,06	0,0751
4.4	2798	РЕЗЧИКИ ШВОВ ДИСКОВЫЕ	МАШ.-Ч	0,03	0,0375
4.5	3097	УКЛАДЧИКИ АСФАЛЬТОБЕТОНА ТИПА "VOGELE" С ШИРИНОЙ УКЛАДКИ ДО 6,5 М	МАШ.-Ч	0,36	0,4504
4.6	6002	СМЕСЬ АСФАЛЬТОБЕТОННАЯ ПЛОТНАЯ ГОРЯЧАЯ МЕЛКОЗЕРНИСТАЯ ТИП Б ЩЕБЕНОЧНАЯ	Т	24,22	30,2992
4.7	30135	БИТУМ	Т	0,0028	0,0035
5	**Е2707-001-05 ДОП. 4**	**УСТРОЙСТВО АСФАЛЬТОБЕТОННЫХ ПОКРЫТИЙ ДОРОЖЕК И ТРОТУАРОВ ОДНОСЛОЙНЫХ ИЗ МЕЛКОЗЕРНИСТОЙ АСФАЛЬТО-БЕТОННОЙ СМЕСИ ТОЛЩИНОЙ 3 СМ**	**100М2**	**3,9700**	
5.1	1	ЗАТРАТЫ ТРУДА РАБОЧИХ-СТРОИТЕЛЕЙ	ЧЕЛ.-Ч	14,4	57,168
5.2	112	АВТОПОГРУЗЧИКИ 5 Т	МАШ.-Ч	0,03	0,1191
5.3	762	КРАНЫ НА АВТОМОБИЛЬНОМ ХОДУ ПРИ РАБОТЕ НА ДРУГИХ ВИДАХ СТРОИТЕЛЬСТВА 10 Т	МАШ.-Ч	0,02	0,0794
5.4	2499	АВТОМОБИЛИ БОРТОВЫЕ ГРУЗОПОДЪЕМНОСТЬЮ ДО 5 Т	МАШ.-Ч	0,02	0,0794
5.5	2843	КАТКИ ГЛАДКОВАЛЬЦОВЫЕ ЛЕГКИЕ HAMM ND 10 S/N	МАШ.-Ч	0,68	2,6996
5.6	6002	СМЕСЬ АСФАЛЬТОБЕТОННАЯ ПЛОТНАЯ ГОРЯЧАЯ МЕЛКОЗЕРНИСТАЯ ТИП Б ЩЕБЕНОЧНАЯ	Т	7,14	28,3458
5.7	11001	ПЕСОК ПРИРОДНЫЙ	М3	0,5	1,985
5.8	30135	БИТУМ	Т	0,06	0,2382
6	**Е2707-001-06 ДОП. 4 К=4**	**ПРИ ИЗМЕНЕНИИ ТОЛЩИНЫ ПОКРЫТИЯ НА 0,5 СМ ДОБАВЛЯТЬ К НОРМЕ 07-001-5**	**100М2**	**3,9700**	
6.1	1	ЗАТРАТЫ ТРУДА РАБОЧИХ-СТРОИТЕЛЕЙ	ЧЕЛ.-Ч	9,28	36,8416
6.2	2843	КАТКИ ГЛАДКОВАЛЬЦОВЫЕ ЛЕГКИЕ HAMM ND 10 S/N	МАШ.-Ч	0,44	1,7468
6.3	6002	СМЕСЬ АСФАЛЬТОБЕТОННАЯ ПЛОТНАЯ ГОРЯЧАЯ МЕЛКОЗЕРНИСТАЯ ТИП Б ЩЕБЕНОЧНАЯ	Т	4,84	19,2148
					609,892
	ИТОГО ПО ЛОКАЛЬНОЙ РЕСУРСНОЙ ВЕДОМОСТИ:				
		ТРУДОВЫЕ РЕСУРСЫ			
1	1	ЗАТРАТЫ ТРУДА РАБОЧИХ-СТРОИТЕЛЕЙ	ЧЕЛ.-Ч		180,3206
		СТРОИТЕЛЬНЫЕ МАШИНЫ И МЕХАНИЗМЫ			
2	400055	АВТОМОБИЛИ-САМОСВАЛЫ ГРУЗОПОДЪЕМНОСТЬЮ ДО 30 Т	МАШ.-Ч		2,2518
3	107	АВТОГРЕЙДЕРЫ СРЕДНЕГО ТИПА 99 (135) КВТ (Л.С.)	МАШ.-Ч		7,6701
4	120101	АВТОГУДРОНАТОРЫ 3500 Л	МАШ.-Ч		0,181395
5	112	АВТОПОГРУЗЧИКИ 5 Т	МАШ.-Ч		9,15738
6	120500	ГУДРОНАТОРЫ РУЧНЫЕ	МАШ.-Ч		0,3753
7	621	КАТКИ ДОРОЖНЫЕ САМОХОДНЫЕ ГЛАДКИЕ 8 Т	МАШ.-Ч		11,6088

1	2	3	4	5	6
8	623	КАТКИ ДОРОЖНЫЕ САМОХОДНЫЕ ГЛАДКИЕ 13 Т	МАШ.-Ч		8,47857
9	762	КРАНЫ НА АВТОМОБИЛЬНОМ ХОДУ ПРИ РАБОТЕ НА ДРУГИХ ВИДАХ СТРОИТЕЛЬСТВА 10 Т	МАШ.-Ч		0,0794
10	1135	МАШИНЫ ПОЛИВОМОЕЧНЫЕ 6000 Л	МАШ.-Ч		4,66785
11	2499	АВТОМОБИЛИ БОРТОВЫЕ ГРУЗОПОДЪЕМНОСТЬЮ ДО 5 Т	МАШ.-Ч		0,0794
12	2798	РЕЗЧИКИ ШВОВ ДИСКОВЫЕ	МАШ.-Ч		0,1877
13	2843	КАТКИ ГЛАДКОВАЛЬЦОВЫЕ ЛЕГКИЕ HAMM ND 10 S/N	МАШ.-Ч		4,4464
14	3097	УКЛАДЧИКИ АСФАЛЬТОБЕТОНА ТИПА "VOGELE" С ШИРИНОЙ УКЛАДКИ ДО 6,5 М	МАШ.-Ч		2,2518
15	3348	КАТКИ САМОХОДНЫЕ ДОРОЖНЫЕ ВИБРАЦИОННЫЕ ТИПА "DYNAPAC", "HAMM", "BOMAG", 8 Т	МАШ.-Ч		3,85308
16	3349	КАТКИ САМОХОДНЫЕ ДОРОЖНЫЕ ВИБРАЦИОННЫЕ ТИПА "DYNAPAC", "HAMM", "BOMAG", 10 Т	МАШ.-Ч		1,71387
17	3350	КАТКИ САМОХОДНЫЕ ДОРОЖНЫЕ ВИБРАЦИОННЫЕ ТИПА "DYNAPAC", "HAMM", "BOMAG", 13 Т	МАШ.-Ч		1,93905
		МАТЕРИАЛЬНЫЕ РЕСУРСЫ			
18	6002	СМЕСЬ АСФАЛЬТОБЕТОННАЯ ПЛОТНАЯ ГОРЯЧАЯ МЕЛКОЗЕРНИСТАЯ ТИП Б ЩЕБЕНОЧНАЯ	Т		198,7064
19	9219	ВОДА	М3		32,2209
20	11001	ПЕСОК ПРИРОДНЫЙ	М3		1,985
21	12303	ГРАВИЙНО-ПЕСЧАНАЯ СМЕСЬ	М3		136,818
22	30135	БИТУМ	Т		0,89948
					609,8922

Ўзбекистон Республикаси ВМ нинг 06.08.2022й. даги №435-сонли карорига асосан Республика бюджети маблаглари хисобидан Фарғона вилояти ички хўжалик йўлларини жорий таъмирлаш

КУВА ТУМАНИ ҒАЛАБА МФЙ ХУДУДИДАГИ ИЧКИ ЙУЛЛАРНИ 0,75 КМ ҚИСМИНИ ЖОРИЙ ТАЪМИРЛАШ

ВЕДОМОСТЬ ОБЪЕМОВ РАБОТ

№	Наименование работ	Е.И.	К-во
1	**Буюрмачи –** Фарғона вилояти ҳокимлиги "ҚҚСБХ"		
2	**Подрядчик –** Танлов асосида		
	Асфальтобетонные покрытия - 560м, ширина 3,0-3,5м;		
1	Исправление профиля гравийных оснований с добавлением новых материалов из ГПС	$м^2$	2073
2	Подгрунтовка основания жидким битумом из расчета 0,5л/м2	м2/тн	1251/0,6255
3	Устройство покрытия из плотных мелкозернистых асфальтобетонных смесей тип Б толщиной 5 см ГОСТ 9128-2013	м2	1251
4	Устройство покрытия из плотных мелкозернистых асфальтобетонных вручную смесей тип Б толщиной 5 см	м2	397
	СРЕДНЯЯ ДАЛЬНОСТЬ ВОЗКИ		
1	Асфальтобетонная смесь и битум из Миндонобод АБЦ	км	50
2	ГПС из карьера "Мархамат" шагал кони V=1,80т/м3	км	11

Составил: Нормирзаев Х.

Проверил: Жураев Ф.

"ТАСДИҚЛАЙМАН"

Фарғона вилояти ҳокимлиги Капитал қурилиш соҳасида буюртмачи ҳизмати

Ш.Бахромов

"___" _____ 2022 йил

Ўзбекистон Республикаси Вазирлар Маҳкамасининг 06.08.2022 йилдаги №435-сонли қарорига асосан Фарғона вилояти бўйича 2022 йилда махаллий хокимлик балансида бўлган шахар ва туманлар худудидаги ички кўчаларини Республика бюджет маблағлари хисобидан хисобидан жорий таъмирлаш учун лойиха смета хужжатларини бошланғич нархини шакиллантириш учун Фарғона вилояти худудида ишчиларни иш хақи, бошқа харажатлари, машина механизмлар нархи, қурилиш материалларининг нархи ва уларни ташиб келтириш нархларига (ҚҚС сиз) тузилган келишув

БАЁННОМАСИ

№	Ресурслар номланиши	Ўлчов бирлиги	Нархи	Асос
1	2	3	4	5
	ТРУДОВЫЕ РЕСУРСЫ			
1	Затраты труда рабочих-строителей	чел-час	13 568,68	*Фарғона вилояти хокимлиги ҚҚСБҳнинг 17.09.2021 йилдаги №01-20-9/1926-сонли 2022-йил объектлари қурилиш нархларини шакллантириш бўйича хати*
	СТРОИТЕЛЬНЫЕ МАШИНЫ И МЕХАНИЗМЫ			
1	ВИБРАТОР ПОВЕРХНОСТНЫЙ	маш-час	3800,00	*Фарғона ЙКТ МЧЖнинг 28.01.2022 йил кунги №17/1-2022 сонли экспертиза хулосаси*
2	КАТКИ ДОРОЖНЫЕ САМОХОДНЫЕ ГЛАДКИЕ 8 Т	маш-час	152 209,0	
3	КРАНЫ 10 Т НА АВТОМОБИЛЬНОМ ХОДУ ПРИ РАБОТЕ НА ДРУГИХ ВИДАХ СТРОИТЕЛЬСТВА	маш-час	120769,00	
4	КОТЛЫ БИТУМНЫЕ ПЕРЕДВИЖНЫЕ 400Л	маш-час	24750,00	
5	КАТКИ ДОРОЖНЫЕ САМОХОДНЫЕ ВИБРАЦИОННЫЕ, МАССА БОЛЕЕ 8 Т	маш-час	152209,00	
6	МАШИНЫ ПОЛИВОМОЕЧНЫЕ 6000 Л	маш-час	131172,90	
7	СВАРОЧНЫЙ АГРЕГАТ САГ (КОМПРЕССОР)	маш-час	93 668,0	*Фарғона ТЙФУКнинг 31.08.2021 йил кунги №756/1-2021 сонли экспертиза хулосаси*
8	АВТОГУДРОНАТОР	маш-час	264 651,6	
9	ФРЕЗА	маш-час	174 598,0	*Фарғона ЙМФУКнинг 07.04.2022 йил кунги №3-К сонли экспертиза хулосаси*
10	АВТОСАМОСВАЛ ДО 30 ТН	маш-час	177 354,2	
11	АВТОСАМОСВАЛ ДО 10 ТН	маш-час	47 361,1	
12	АВТОСАМОСВАЛ ДО 7 ТН	маш-час	47 361,1	
13	АСФАЛЬТОУКЛАДЧИК	маш-час	403 445,0	
14	ПНЕВМОКАТОК 10 ТН	маш-час	141 550,0	
15	КАТОК ВИБРОМ ХАММ (13 ТН)	маш-час	214 989,0	
16	РУЧНОЙ КАТОК ХМР 0,8 ТН	маш-час	55 987,0	
17	КАТОК ВИБРОМ 4 ТН	маш-час	113 412,0	
18	КАТОК ОДНОВАЛЬЦОВОЙ 14 ТН	маш-час	281 846,0	
19	МАРКИРОВОЧНАЯ МАШИНА	маш-час	43 899,0	
20	ПОГРУЗЧИК ДОСАН МЕГА-300	маш-час	457 310,0	
21	АВТОКРАН КТА-16 ТН	маш-час	131 172,0	
22	НАРЕЗЧИК ШВОВ	маш-час	55 987,0	
23	БУЛЬДОЗЕР Т-170	маш-час	174 209,0	
24	КРАН МАЗ 14 ТН	маш-час	129 474,0	
25	ЭКСКОВАТОР ПОГРУЗЧИК 30-25	маш-час	177 316,0	
26	АВТОГРЕЙДЕРЫ СРЕДНЕГО ТИПА 99 КВТ /135 Л.С/	маш-час	218230,90	
27	КРАНЫ 10 Т НА АВТОМОБИЛЬНОМ ХОДУ ПРИ РАБОТЕ НА ДРУГИХ ВИДАХ СТРОИТЕЛЬСТВА	маш-час	120769,00	
28	КАТКИ ДОРОЖНЫЕ САМОХОДНЫЕ ГЛАДКИЕ 13 Т	маш-час	181873,00	
29	ТРАКТОРЫ НА ГУСЕНИЧНОМ ХОДУ ПРИ РАБОТЕ НА ДРУГИХ ВИДАХ СТРОИТЕЛЬСТВА 79 КВТ	маш-час	119 283,0	
30	ЭЛЕКТРОСТАНЦИИ ПЕРЕДВИЖНЫЕ 2 КВТ	маш-час	76486,00	
	СТРОИТЕЛЬНЫЕ МАТЕРИАЛЫ И КОНСТРУКЦИИ			
1	ИССИК МАЙДА ДОНАЛИ ЗИЧ АСФАЛЬТОБЕТОН КОРИШМАСИ	тн	519 949,9	Фарғона ТЙФУКнинг 07.09.2022 йил кунги №20-К сонли экспертиза хулосаси
2	БИТУМ МАХСУЛОТИ	тн	6 260 870,00	2022 йил 6-сентябрдаги 395-сонли хисобварок-фактура
3	КУМ ШАГАЛ АРАЛАШМАСИ	м3	20 891,0	*Фарғона ТЙФУКнинг 10.03.2022 йил кунги №1-К сонли экспертиза*
4	ЮВИЛГАН КУМ	м3	101 783,1	
5	Щебень	м3	68 609,2	
	ПРОЧИЕ РАСХОДЫ			
1	ПУДРАТЧИНИНГ БОШҚА ХАРАЖАТЛАР	%	17,28%	*Бошқа харажатлар туманлар кесимида, Фарғона АЙХББ таркибидаги корхоналарнинг бошқа харажатларидан хисоблаб олинди.*
	ПЕРЕВОЗКА ГРУЗОВ			
1	на 1 км	тн/км	1 823,40	*Фарғона ЙМФУКнинг 07.04.2022 йил кунги №3-К сонли экспертиза хулосаси*
2	на 5 км	тн/км	1 013,10	
3	на 10 км	тн/км	912,10	
4	на 20 км	тн/км	861,40	
5	на 30 км	тн/км	844,60	
6	на 50 км	тн/км	831,10	

Фарғона вилояти ҳокимлиги ҚҚСБҲ лойиҳа бўлими бошлиғи — Ш. Аъзамов

Бўлим мутахасиси — З. Орзиқулов