



ГРАФИК ПЛАТЕЖЕЙ*
к договору (контракту) от 22.11.2022 г. № 4

между QURUVCHI VA TAMINOTCHI MSHJ и Околотин туман ХТБ на общую сумму 184200000,00

Глава 075
Казначейский лицевой счёт 401722860242067092100075011

(в сумах)

Наименование месяцев 2022 г.	Виды расходов** (соответствующий код бюджетной классификации)			Всего
	4232200			
Январь				
Февраль				
Март				
Апрель				
Май				
Июнь				
Июль				
Август				
Сентябрь				
Октябрь				
Ноябрь	184 200 000,00			184 200 000,00
Декабрь				
Всего за год	184 200 000,00			184 200 000,00

Всего 184200000,00 сум

Сто восемьдесят четыре миллиона двести тысяч сум 00 тийин

сумма прописью

Из вышеуказанной суммы 55260000,00 сум или 30,00%*** от общей суммы договора подлежат предоплате в _____ мес. 20__ г.

(*) — Бюджетные организации, получатели бюджетных средств и получатели средств ДЦФ, предоставляют в казначейские органы в 2-х экземплярах;

(**) — Указывается раздел, глава, параграф и статья расхода;

(***) — Месячный _____ % , от указанной выше суммы который необходимо оплатить до _____ числа текущего месяца. (Данное поле заполняется со стороны бюджетных организаций, получателей бюджетных средств и получателей средств ДЦФ в случае осуществления предоплаты в соответствии с порядком, установленным законодательством по договорам за оказание коммунальных услуг, услуг связи и предоставления в регулярном порядке товара (работ, услуг) указанных в правовых документах.)

Руководитель Заказчика



М.П.

(подпись)

Гаймиазаров Одилжон Курбанович

Ф.И.О.

Главный бухгалтер заказчика

(подпись)

Артиков Хусниддин Нуриддинович

Ф.И.О.

Принял работник казначейского подразделения _____

(подпись)

Получил работник заказчика _____

(подпись)

«__» _____ 20__ г.

«__» _____ 20__ г.

PUDRAT SHARTNOMASI №4

Sardoba sh.

22-noyabr 2022 yil

Oqoltin tuman Xalq ta'limi bo'limi (4-maktabi) nomidan nizom asosida ish yurituvchi O.Gaymnazarov bir tomondan (bundan buyon matnda "Buyurtmachi" debyuritiladi) hamda QURUVCHI VA TAMINOTCHI" MCHJ nomidan nizo masosida ish yurituvchi I.Ravshanova ikkinchi tomondan (bundan buyon matnda "Bajaruvchi" deb yuritiladi) quyidagilar haqida mazkur shartnomani tuzdik:

I. SHARTNOMAP REDMETI

- 1.1. "Bajaruvchi" ushbu shartnomaga muvofiq Oqoltin tuman xalq ta'limiga qarashli Fargona shaxarchasida joylashgan 4-sonli maktab sportzal binosini joriy tamirlash ishlarini bajarish majburiyatini oladi, "Buyurtmachi" ushbu xizmatlarni va tovarlarni qabul qilish vahaqini to'lash majburiyatini oladi. Ko'rsatiladigan xizmatlarning qat'iy turlari, miqdori va bahosi ushbu shartnomada keltiriladi.

II. TOMONLARNING HUQUKLARI VA MAJBURIYATLARI

2.1. Buyurtmachining xuquqlari:

- Bajaruvchidan texnik shartlarga lozim darajadag ixizmatlarni ko'rsatishni talab qilish;
- Lozim darajadagi sifatda xizmat ko'rsatilmagan taqdirda, o'z xohishiga ko'ra quyidagilarni talab qilish:
- Kamchiliklarni bepul bartaraf etish yoki Buyurtmachining yoki uchinchi shaxsning kamchiliklarni bartaraf etishga doir xarajatlarini qoplash;
- Bahosini mutanosib ravishda pasaytirish;
- Shartnoma shartlarining bajarilmaganligi yoki lozim darajada bajarilmaganligi natijasida etkazilgan zararni qoplashni talab qilish.

2.2. Buyurtmachining majburiyatlari:

- Ushbu Shartnoma shartlariga muvofiq ko'rsatilgan xizmatlarni qabul qilish;
- Ushbu SHartnomaning 3.1 va 3.2-bandlariga muvofiq ko'rsatilgan xizmatlar uchun to'lovlarni amalga oshirish.

2.3. Bajaruvchining huquqlari:

- Buyurtmachidan amaldagi qonunchilikda belgilangan tartibda va hajmda ko'rsatilgan xizmatlar uchun oldindan to'lov va yakuniy hisob-kitoblarni amalga oshirishni talab qilish;
- Buyurtmachidan bajarilganishni qabul qilishni asossiz ravishda rad etish natijasida etkazilgan zararni qoplashni talab qilish;

2.4. Bajaruvchining majburiyatlari:

- Ushbu shartnomaga muvofiq yoki Buyurtmachining ushbu shartnomaning 4.8-bandida belgilangan tartibda utomonidan taqdim etilgan texnik topshiriqqa binoan xizmatlarni belgilangan muddat, miqdor va sifatlar bo'yicha ko'rsatish;

- Agar xizmat ko'rsatish jarayonida Bajaruvchi shartnoma shartlaridan va texnik shartlardan chetga chiqsa, Buyurtmachining talabiga binoan uch kun ichida aniqlangan barcha kamchiliklarni bepul bartaraf etish.

III. SHARTNOMA BAHOSI VA XISOB-KITOB QILISH TARTIBI

3.1. Ushbu shartnomaning bahosi **184 200 000 (Bir yuz sakson to'rt million ikki yuz ming) so'm, QQS bilan.**

Ko'rsatiladigan xizmatlarning bahosi ushbu shartnomaning ilovasida ko'rsatiladi.

3.2. Buyurtmachi taqdim etiladigan xizmatning 30 foizi miqdorida oldindan to'lovni amalga oshiradi va mablag' Bajaruvchining hisob raqamiga kelib tushgan sanadan boshlab ushbu shartnomaning majburiyatlari bajarilishi boshlanadi.

Ko'rsatilgan xizmatlar uchun hisob-kitobning qolgan qismi bajarilgan ishlar to'g'risidagi dalolatnoma imzolanganidan keyin uch ish kuni ichida amalga oshiriladi.

3.3. Xizmatlar bo'yicha hisob-kitoblar bank o'tkazmasi orqali Bajaruvchining hisob raqamiga o'tkazish yo'li bilan amalga oshiriladi.

IV. SHARTNOMANI BAJARISH

4.1. Shartnoma shartlari ushbu shartnomava qonun hujjatlari talablariga muvofiq belgilangan tartibda amalga oshiriladi.

Agar tomonlar o'z zimmlariga olgan barcha majburiyatlarning bajarilishini ta'minlagan bo'lsa, shartnoma bajarilgan deb hisoblanadi.

1.9 Shartnomani bajarishdan bir tomonlama rad etishga yoki shartnoma shartlarini bir tomonlama o'zgartirishga yo'l qo'yilmaydi, qonunchilikda belgilangan hollar bundan mustasno.

1.10 Shartnoma bo'yicha majburiyatlarning bajarilishisanasi hisob varaq-faktura tuzilgan kun deb hisoblanadi. G'aznachilik shtampida ko'rsatilgan sana Buyurtmachining xizmatlar uchun to'lovlarni to'lash bo'yicha majburiyatlarini bajaradigan kun hisoblanadi. Ishlarning bajarish muddati **25 ish kuni**

1.11 Buyurtmachining roziligi bilan xizmatlar muddatidan oldin taqdim etilishi mumkin.

1.12 Buyurtmachi belgilangan muddatlarni buzgan holda ko'rsatilgan xizmatni qabul qilishni rad etishga haqlidir.

1.13 Belgilangan miqdordan ortiq bitta nomdagi xizmatni ko'rsatish xuddi shu texnik topshiriqqa kiritilgan boshqa nomdagi xizmatning kamchiliklarini to'ldirish deb hisoblanmaydi, kamchiliklar to'ldirilishi lozim, Buyurtmachining oldindan yozma roziligi bilan amalga oshiriladigan holatlar bundan mustasno.

1.14 Ko'rsatilayotgan xizmat to'g'ridan-to'g'ri Buyurtmachining mas'ul xodimlari tomonidan taqdim etilayotgan xizmatlar hajmi, ularning sifati ko'rsatilgan hisob varaq-faktura bo'yicha qabul qilinadi.

Shartnomada nazarda tutilgan xizmatlar ushbu shartnomaga muvofiq yoki ushbu shartnomada belgilangan muddatlarda va hajmlarda amalga oshiriladi.

Buyurtma bevosita (qo'lda), pochta orqali yoki boshqa usul bilan xizmatlarni ko'rsatish nazarda tutilayotgan sana boshlanishidan besh kundan kechiktirmay taqdim etiladi. Buyurtma bevosita (qo'lda) qabul qilganda, Bajaruvchining xodimi Buyurtmachida qoladigan buyurtma nusxasida qabul qilinganligi to'g'risida belgi qo'yadi.

1.15 Buyurtmachi ilgari berilgan buyurtmani bekor qilishga yoki xizmatlarning tegishli qismini ko'rsatish sanasini Bajaruvchini buyurtmada ko'rsatilgan sanadan kamida bir kun oldin xabar bergan holda o'zgartirishga haqli.

V. TOMONLARNING JAVOBGARLIGI

1.16 Taqdim etilayotgan xizmatlarning sifati, miqdori, ularning bahosi Bajaruvchi tomonidan noto'g'ri belgilanganlik holati aniqlangan taqdirda, Bajaruvchi taqdim etilayotgan xizmatlarning sifatini, shuningdek ularning miqdorini hisobga olgan holda qayta hisob-kitob ishlarini amalga oshiradi va ushbu hisoblangan summaga qo'shimcha ravishda mijozga noto'g'ri hisoblangan summaning 20% miqdorida jarima to'laydi.

1.16 Agar taqdim etilayotgan xizmatlarning sifati shartnomada ko'rsatilgan texnik va boshqa shartlarning talablariga javob bermasa, aybdor tomon taqdim etilgan sifati lozim darajada bo'lmagan xizmatlar bahosining 20% miqdorida jarima to'laydi.

1.17 Jarima va penyadan tashqari, Bajaruvchi Buyurtmachiga xizmatlarni taqdim etmaslik natijasida etkazilgan zararni qoplaydi.

1.18 Xizmatlar kechiktirilgan yoki ko'rsatilmagan taqdirda, Bajaruvchi Buyurtmachiga har bir kechiktirilgan kun uchun majburiyatning bajarilmagan qismining 0,5 foizi miqdorida penya to'laydi, ammo jarimaning umumiy miqdori ko'rsatilmagan xizmatlar bahosining 50 foizidan oshmasligi kerak. Penyani to'lash shartnoma majburiyatlarini buzgan tomonni shartnomani to'g'ri bajarishdan va xizmatlarni kechiktirish yoki ko'rsatmaslik oqibatida etkazilgan zararni qoplashdan ozod qilmaydi.

1.19 Ko'rsatilgan xizmatlar uchun to'lovni o'z vaqtida to'lamagan taqdirda, Buyurtmachi Bajaruvchiga har bir kechiktirilgan kun uchun muddati o'tgan to'lov summasining 0,4 foizi miqdorida, lekin muddati o'tgan to'lov miqdorining 50 foizidan ko'p bo'lmagan miqdorda penya to'laydi.

1.20 Buyurtmachi shartnomaning tegishli shartini bajarmaganligi yoki lozim darajada bajarmaganligi uchun javobgarlikka tortilganda, tegishli harakat (harakatsizlik) natijasida Buyurtmachi tomonidan shartnoma shartlari bajarilmaganligi (lozim darajada bajarilmaganligi) yuzasidan Bajaruvchining javobgarligi ham ko'rib chiqiladi.

Buyurtmachining Bajaruvchi aybibilan shartnomani bajarmaganligi (lozim darajada bajarilmaganligi) natijasida etkazilgan zarar, belgilangan tartibda Bajaruvchi tomonidan qoplanadi.

1.21 Tomonlarning ushbu shartnomada ko'zdatutilmagan javobgarlik masalalari O'zbekiston Respublikasining qonun hujjatlariga muvofiq hal qilinadi.

VI. NIZOLARNI HAL ETISH TARTIBI

1.23 Tomonlar o'rtasida ushbu kelishuvdan kelib chiqadigan nizolar tomonlar o'rtasida muzokaralar yo'li bilan hal qilinadi.

1.24 Tomonlar o'rtasidagi muzokaralar yo'li bilan hal qilinmagan nizolar Sirdaryo viloyati tumanlararo iqtisodiy sudida hal qilinadi.

VII. FORS-MAJOR HOLATLARI

1.25 Agar ushbu shartnoma tuzilgandan so'ng, ushbu shartnomada belgilangan majburiyatlarning biron bir tomonini to'liq yoki qisman to'g'ri bajarishiga to'sqinlik qiladigan holatlar yuzaga kelsa va agar bunday holatlar, ya'ni yong'in, toshqin, zilzila, boshqa tabiiy ofatlar, eksport yoki importga to'siqlar yoki embargolar, urush, jangovar harakatlar, terroristik harakatlar, ishtashlashlar (tomonlar ishchilarining ish tashlashlaridan tashqari), pandemiya, amaldagi qonunchilikdagi o'zgarishlar, davlat organlari va O'zbekiston Respublikasi Hukumati tomonidan qabul qilingan umumiy xarakterdagi qarorlar tomonlarning shartnoma shartlarini bajarishiga bevosita ta'sir qilsa, tegishli majburiyatlarning bajarilishi vaqti bunday holatlar bartaraf etilgan vaqtga yoki ularning oqibatlari tugashi vaqtiga ko'chiriladi.

2.23 Fors-major holatlari yuzaga kelgan Tomon, ushbu holat haqida shuningdek, holatning taxminiy davomiyligi to'g'risida boshqa Tomonni yozma ravishda 7 (etti) kun ichida xabardor qilishi shart. Agar yuqorida ko'rsatilgan holatlar to'g'risida o'zvaqtida xabar berilmagan bo'lsa, engib bo'lmas kuch ta'sirida zarar etkazilgan Tomon ushbu holatlarni asos qilib ololmaydi.

2.24 Xabarnomada ko'rsatilgan faktlar rasmiy manbalar tomonidan berilgan hujjatlar bilan tasdiqlanishi kerak, shu jumladan, press-relizlar, biroq ular bilan cheklanmaslik lozim. Bunday xabarnomaning yo'qligi, shuningdek tegishli dalillarning yo'qligi ushbu tomonni shartnomama jburiyatlarini bajarishdan ozod qilinishiga asos sifatida yuqoridagi holatlarni keltirish huquqidan mahrum qiladi.

2.25 Favqulodda vaziyatlar yuzaga kelgan taqdirda, tomonlar zudlik bilan o'zaro muzokaralar olib boradilar va favqulodda vaziyatlar oqibatlarini bartaraf etish yoki bartaraf etish maqsadida ko'riladigan choralar to'g'risida kelishib oladilar.

2.26 Agar fors-major holatlari yoki ularning oqibatlari tomonlarning o'z majburiyatlarini bajarishiga to'sqinlik qiladigan bo'lsa, tomonlarning har biri boshqa tomonga ushbu shartnomani bekor qilishning kutilayotgan sanasidan 10 (o'n) ish kuni oldin yozma ravishda xabar yuborganidan keyin ushbu shartnomani bekor qilish huquqiga ega. Bunday holda tomonlarning hech biri boshqa tomondan fors-major holatlari natijasida etkazilgan zararni qoplashni talab qilishga haqli emas. SHuningdek, Bajaruvchi bajarilmaganmaj buriyatlarini uchun Buyurtmachidan olingan barcha to'lovlarni Buyurtmachiga qaytaradi va Buyurtmachi Bajaruvchining bajarilgan barcha majburiyatlarini to'liq to'laydi.

VIII. KORRUPSIYAGA QARSHI KURASH

3.23 Ushbu Shartnoma bo'yicha o'z majburiyatlarini bajarayotganda Tomonlar, ularning sheriklari, ishchilari yoki vositachilari har qanday noqonuniy ustunliklarga yoki boshqa noqonuniy maqsadlarga erishish uchun bevosita yoki bil vosita pul mablag'lari yoki qimmatliklarni to'lashni amalga oshirmaydi.

3.24 Ushbu Shartnoma majburiyatlarini bajarayotganda Tomonlar, ularning sheriklari, ishchilari yoki vositachilari pora berish/olish, tijoriy pora olish, shuningdek amaldagi qonunchilik va xalqaro hujjatlarning talablarini buzadigan harakatlarni amalga oshirmaydilar. Jinoiy yo'l bilan topilgan daromadlarni legallashtirishga qarshi kurashishga oid xalqaro hujjatlar talablarini buzilishi kabi harakatlarni amalga oshirmaydi.

3.25 Ushbu Shartnoma Tomonlarining har biri boshqa Tomonning xodimlarini har qanday tarzda rag'batlantirishdan, shu jumladan pulmablag'lari, sovg'alar berish, ularga ish (xizmatlar)ni bepul bajarishi va ushbu bandda ko'rsatilmagan boshqa usullar bilan xodimning rag'batlantiruvchi tomon foydasiga har qanday harakatlarni sodir etishdan bosh tortadi.

Xodimning uni rag'batlantiruvchi tomon foydasiga amalga oshirgan harakatlari deganda quyidagilar tushuniladi:

- Boshqa kontragentlar bilan taqqoslaganda asossiz ustunliklarni taqdim etish;

- Har qanday kafolatlar bilan ta'minlash;

- Amaldagi tartib-taomillarni tezlantirish;

- Xodim tomonidan o'z vazifalari doirasida amalga oshiriladigan, ammo Tomonlar o'rtasidagi munosabatlarning shaffofligi va ochiqligi tamoyillariga zid bo'lgan boshqa harakatlar.

3.26 Agar Tomonlardan biri mazkur shartnomaning 2-ilovasida keltirilgan korrupsiyaga qarshi kurashish shartlarini buzgan yoki buzishi mumkin deb gumon qilsa, ikkinchi Tomonni yozma ravishda xabardor qilishga majbur. Yozma xabarnomadan so'ng, tegishli Tomon ushbu Shartnoma bo'yicha majburiyatlarning bajarilishini buzilish sodir bo'lmaganligi yoki sodir bo'lmasligi tasdiqlangunga qadar to'xtatib turishga haqli. Ushbu tasdiq yozma xabarnoma yuborilgan kundan boshlab 5 (besh) ish kuni ichida yuborilishi kerak.

3.27 Yozma xabarnomada Tomon kontragent, uning sheriklari, ishchilari yoki vositachilari tomonidan ushbu shartlar va qoidalarning buzilganligi yoki buzilishi mumkinligini ishonchli tarzda tasdiqlaydigan yoki asoslashi mumkin bo'lgan faktlarga tayanishi yoki tegishli materiallarni taqdim etishga majbur, ya'ni pora olish/berish, tijoriy pora olish, shuningdek amaldagi qonunchilik va jinoiy faoliyatdan olingan daromadlarni legallashtirishga qarshi kurash bo'yicha xalqaro hujjatlar talablarini buzadigan harakatlar asoslantirilishi lozim.

3.28 Shartnomaning taraflari korrupsiyaning oldini olish choralarini ko'rish tartib-taomillarini tan oladi va ularga rioya etilishini nazorat qiladi. Bunda Tomonlar korrupsiyaviy faoliyat bilan shug'ullanishi mumkin bo'lgan kontragentlar bilan ishbilarmonlik munosabatlari xavfini minimallashtirish, shuningdek, korrupsiyaning oldini olish maqsadida bir-biriga o'zaro yordam berish uchun oqilona harakatlarni amalga oshiradilar. SHuningdek, Tomonlar korrupsiyaviy faoliyatga Tomonlarning ishtiroki xavfini oldini olish maqsadida tekshiruvlar o'tkazish tartib-taomillarini amalga oshirilishini ta'minlaydilar.

3.29 Tomonlar o'zlarining sodir etilishi mumkin bo'lgan noqonuniy xatti-harakatlari va ushbu Shartnomaning korrupsiyaga qarshi kurashish shartlarining buzilishi kontragentning ishonchliligi reytingini pasaytirishidan tortib ushbu shartnomaning bekor qilinishigacha bo'lgan noxush oqibatlariga olib kelishi mumkinligini tan oladi.

3.30 Tomonlar maxfiylik tamoyillariga rioya qilgan holda ushbu Shartnomani bajarish doirasida keltirilgan faktlar bo'yicha tegishli tartib-taomillar amalga oshirilishini va amaliy qiyinchiliklarni bartaraf etish va yuzaga kelishi mumkin bo'lgan nizoli vaziyatlarning oldini olish bo'yicha samarali choralarini qo'llashni kafolatlaydilar.

3.31 Tomonlar ushbu Shartnomaning korrupsiyaga qarshi kurashish shartlarini bajarish bo'yicha to'liq maxfiylikni, shuningdek, talablar buzilganligi faktlari to'g'risida xabar bergan Tomon uchun ham, shuningdek, xabar bergan Tomonning xodimlari uchun ham salbiy oqibatlar keltirmasligini kafolatlaydilar.

IX. SHARTNOMANING AMAL QILISHI

4.23 Ushbu shartnoma Tomonlar imzolagan kundan boshlab kuchga kiradi va 2022 yil 31 dekabrgacha amal qiladi.

4.24 Tomonlar o'rtasidagi munosabatlar ushbu shartnomaning barcha shartlari bajarilganda va hisob-kitoblar to'liq amalga oshirilganda tugaydi.

X. YAKUNIY QOIDALAR

5.23 Ushbu Shartnoma tomonlarning kelishuvi bilan yoki Tomonlardan birining talabiga binoan, boshqa tomon tomonidan shartnoma shartlari sezilarli darajada buzilgan taqdirda sud tomonidan bekor qilinishi mumkin.

5.24 Ushbu shartnomaga kiritilgan har qanday o'zgartirish va qo'shimchalar faqat yozma ravishda tuzilgan va taraflarning tegishli vakolatli vakillari tomonidan imzolangan taqdirda amal qiladi.

5.25 Ushbu shartnoma bir xil yuridik kuchga ega bo'lgan ikki nusxada tuzildi.

5.26 Ushbu shartnoma, unga kiritilgan o'zgartirishlar (qo'shimchalar) tomonlar tomonidan imzolangan paytdan boshlab oshiriladi.

XI. TOMONLARNING REKVIZITLARIVAIMZOLARI

Pudratchi

Buyurtmachi

QURUVCHI VA TAMINOTCHI MCHJ
Guliston sh Bustob MFY 4-mavze

Oqoltin tuman Xalq ta'limi bo'limi (4-maktabi)

X/r- 20208000705446399001
INN- 308936434 MFO- 00386
ATB Agrobank Guliston filiali
Tel- 97.905-20-20

Sardoba sh Quruvchilar 1-uy
X/r - 401722860242067092100075011
INN - 200300032 MFO - 00014
Toshkent sh Markaziy b
Tel- 67.236-05-32



I.Ravshanova

Mudir

O.Gaymnazarov

M.O' (imzo)

M.O' (imzo)

	Hujjat <u>elektron raqamli imzo</u> orqali imzolangan. Elektron raqamli imzoning haqiqiyiligini tekshirish uchun QR Code ni skanerlang.	
	Imzolovchi F.I.SH.	ODILDJON GAYMNAZAROV KURBANOVICH
	Imzolangan sana	23.11.2022 08:42
	Hujjat kodi	NS6032614242
	Hulosa kodi	OR8288228284

“ТАСДИҚЛАЙМАН”Оқолтин туман халқ таълими
бўлими мудири
О. Гаймназаров**ЭНГ ЯХШИ ТАКЛИФЛАРНИ ТАНЛАШ БАЁННОМАСИ**

“18” ноябрь 2022 йил

Оқолтин тумани

Қатнашдилар :

Хайъат раиси:	Х.Қаршиев	Мудир уринбосари
Аъзолари :	О.Гаймназаров	Мудир
	Х.Артиқов	Бухгалтер
	Т.Ачилов	Бош мутахассис
	М.Хакимов	Бош мухандис

КУН ТАРТИБИ

1. Осиё Қурилиш Имкон Сервис МЧЖ таклифларни ўрганиб чиқиш;
2. ООО BARAKA EZGU NIYATI таклифларни ўрганиб чиқиш;
3. МЧЖ “QURUVCHI VA TAMINOTCHI” таклифларни ўрганиб чиқиш;

Кун тартибида қўйилган масала юзасидан хайъат раиси Х.Қаршиев сўзга чиқиб, йиғилиш қатнашчиларига Ўзбекистон Республикаси 2021 йил 22 апрелдаги ПҚ-684 сонли “Давлат харидлари” тўғрисидаги Қонунга асосан Оқолтин туманида Ташаббусли бюджет голиби Оқолтин туман халқ таълимига қарашли Фаргона МФЙ ҳудудида жойлашган 4-умум таълим мактаб спортзал биноси жорий таъмирлаш ишлари учун. Осиё Қурилиш Имкон Сервис МЧЖ, ООО BARAKA EZGU NIYATI ва МЧЖ “QURUVCHI VA TAMINOTCHI” лардан таклифлар электрон равишда олинганлигини маълум қилади.

Хайъат аъзолари ҳамда таклиф берувчиларнинг вакиллари иштирокида электрон равишда юборилган қуйидаги таклифлар берилганлиги маълум бўлди.

№	Обектнинг номи ва манзили	Ишларнинг бошлангич нархи		Пудратчиларнинг таклифи		
		Нархи (сўмда)	Муддати (кун)	Пудрат ташкилоти номи	Нархи (агар ҚҚС бўлса алоҳида курсатилади сўмда)	Муддати (кун)
1	Фаргона МФЙ ҳудудида жойлашган 4-умум таълим мактаб спортзал биноси жорий таъмирлаш ишлари	187966110	43	Осиё Қурилиш Имкон Сервис МЧЖ	175 200 000	25
				ООО BARAKA EZGU NIYATI	Муваффақиятсиз (Не прошел)	0
				МЧЖ “QURUVCHI VA TAMINOTCHI”	184 200 000	23

Хайъат раиси: (Х.Қаршиев) ушбу курсатилган таклифни хайъат аъзоларига таништирди. Овозга куйиш натижасида Оқолтин туман халқ таълимига карашли Фаргона МФЙ хулулида жойлашган 4-умум таълим мактаб спортзал биноси жорий таъмирлаш ишларини бажариш бўйича МЧЖ “QURUVCHI VA TAMINOTCHI” нинг таклифи барча куйилган шартларга мос булганлиги сабабли, шу ташкилот билан 184 200 000 сўмга шартнома тузишга қарор қилинди.

Харид комиссияси аъзоларида мазкур лот(лар) иштирокчиларя билан афилланганлик хусусиятига эга алоқалар мавжуд эмас.

Ўзбекистон Республикасининг “Давлат харидлари тўғрисида”ги Қонунининг (ЎРК-684- сон 22.04.2021 й) 23 моддасига кўра, иштирокчи ва унинг афилланган шахси мазкур лот(ларда) иштирок этмаяпти.

Маълумотлар stat.uz саҳифаси орқали текширилди.

Ушбу 22110012178398 -сонли лот рақами бўйича Оқолтин туман халқ таълими томонидан тасдиқланган энг яхши таклифларни танлаш баённомаси юзасидан ҳеч қандай эътироз ёки норозиликлар юзага келмади.

Овозга куйиш натижасида 5 та овоз билан МЧЖ “QURUVCHI VA TAMINOTCHI” ғолиб чиқди. Юқоридагиларни инобатга олган ҳолда хайъат

ҚАРОР ҚИЛАДИ:

1. Осиё Курилиш Имкон Сервис МЧЖ, ООО BARAKA EZGU NIYATI ва МЧЖ “QURUVCHI VA TAMINOTCHI” ташкилотларидан тушган таклифлари эътиборга олинсин.
2. Танлов ғолиби этиб, МЧЖ “QURUVCHI VA TAMINOTCHI” эълон қилинсин ва ушбу ташкилот билан 184 200 000 сўмга шартнома тузилиши маъқуллансин.

Хайъат раиси: Х.Қаршиев  Мудир ўринбосари

Аъзолари : О.Гаймназаров  Мудир

Х.Артиқов  Бухгалтер

Т.Ачилов  Бош мутахассис

М.Ҳақимов  Бош муҳандис

**YURIDIK AHAMIYATGA EGA HUJJATLARNING QONUN
HUJJATLARIGA MUVOFIQLIGI TO'G'RISIDA HUQUQIY
XULOSA**

OR8288228284

1. Loyihaning turi : Qurilish pudrat shartnoma
2. Loyihaning nomi: **Oqoltin TXTB bilan "QURUVCHI TAMINOTCHI" MCHJ o`rtasida 22.11.2022 yildagi umumiy qiymati 184 200 000 (bir yuz sakson to`rt million ikkiyuz ming) so`m bo`lgan 4-sonli qurilish pudrat shartnomasi tuzish to`g`risida.**
3. Loyiha ishlab chiquvchisi va kiritilgan sana haqidagi ma'lumot: OQOLTIN TUMAN XALQ TA'LIMI BO'LIMI tomonidan 17.11.2022 yilda kiritilgan.

Loyiha amaldagi qonun hujjatlariga muvofiq ishlab chiqilgan va uni qabul qilish maqsadga muvofiq.

Mazkur qurilish pudrat shartnomasining moliyaviy tomonlariga markaz tomonidan javob berilmaydi.

**Oqoltin tuman yuridik
markazi
bosh yuristkonsulti:**



A.R.ABDURAXIMOV

22.11.2022

Протокол закупочной комиссии по отбору наилучшего предложения лот № 178398 на приобретение Оқолтин туман халқ таълимига қарашли Обод МФЙда жойлашган 4-сонли мактаб биносини жорий таъмирлаш

Способ проведения электронный

Дата 11.11.2022

Время рассмотрения 11.11.2022 17:35

Закупочная комиссия ХТБ распорядител, (Далее – Комиссия) в составе:

Председатель комиссии	QARSHIYEV` XIKMATILLO BAXROMOV`ICH	Мудир уринбосари комиссия раиси	Оқолтин туман ХТБ
Секретарь комиссии	HAKIMOV` MAHMUD INOM O`G`LI	Бош мухандис, комиссия котиби	Оқолтин туман ХТБ
Член комиссии	GAYMNAZAROV` ODILDJON KURBANOV`ICH	Мудир, комиссия аъзоси	Оқолтин туман Халқ таълими булими
Член комиссии	ARTIQOV` XUSNIDDIN NURIDDINOV`ICH	Бош хисобчи, комиссия аъзоси	Оқолтин туман ХТБ
Член комиссии	ACHILOV` TAHIR XALDAROV`ICH	Бош мухандис, комиссия аъзоси	Оқолтин туман ХТБ
Член комиссии	TURANOV` BAXROM MUXIRBOYEV`ICH	член комиссии	член комиссии

Рассмотрев поступивших предложений со стороны участников по опубликованному объявлению на специальном информационном портале от 11.11.2022 года № лота 178398.

Метод оценки предложений – Бальный метод (Весовой коэф.технико-квалификационной части: 90.00 / Весовой коэф. ценовой части: 10.00)

Мин. балл: 80

Предмет закупки:

Наименование товара (работы, услуги)	Услуга по текущему ремонту зданий
Подробное описание	Оқолтин туман халқ таълимига қарашли Обод МФЙда жойлашган 4-сонли мактаб биносини жорий таъмирлаш
Количество товара	1.00
Единица измерения	
Цена товара (услуги) за единицу	187 966 110.00
Стартовая сумма	187 966 110.00
Валюта	UZS

По итогам рассмотрения поступивших предложений по технической части участникам присвоены следующие баллы:

Критерий №1 Курилиш пудрат ташкилоти рахбари ёки ходимлари курилиш мутахассиси ёки мухандиси булиши

Тип: Текстовое значение

Описание: Курилиш пудрат ташкилоти рахбари ёки ходимлари курилиш мутахассиси ёки мухандиси булиши

Обязательность: Критично

Наименование участника	Макс балл	Значение участника	Балл участника	Тип оценки	Примечание	Причина
"Осиё Курилиш Имкон Сервис" МЧЖ	12	Жами ишчилар, курилиш буйича мутахассислар мавжуд	10	Экспертная		
QURUVCHI VA TAMINOTCHI MCHJ	12	12	12	Экспертная		
ООО БАРАКА EZGU NIYATI	12	юкланди	10	Экспертная		

Критерий №2 Корхонани камида 1 та узининг базаси булиши шарт (Кадастр нухалари илова қилинсин)

Тип: Текстовое значение

Описание: Корхонани камида 1 та узининг базаси булиши шарт (Кадастр нухалари илова қилинсин)

Обязательность: Критично

Наименование участника	Макс балл	Значение участника	Балл участника	Тип оценки	Примечание	Причина
"Осиё Курилиш Имкон Сервис" МЧЖ	15	Илова қилинмоқда	5	Экспертная		
QURUVCHI VA TAMINOTCHI MCHJ	15	15	11	Экспертная		
ООО БАРАКА EZGU NIYATI	15	8 юкланди	0	Экспертная	Дисквалифицирован	Тақдим қилинган кадаст хужжатлари корхнага, раъбарига ва ишчиларига таълуқли эмаслиги аниқланди.

Критерий №3 Солиқ органидан солиқ ва бошқа мажбурий туловлардан қарздорлиги мавжуд эмаслиги туғрисида маълумотнома мавжудлиги

Тип: Текстовое значение

Описание: Солиқ органидан солиқ ва бошқа мажбурий туловлардан қарздорлиги мавжуд эмаслиги туғрисида маълумотнома мавжудлиги

Обязательность: Критично

Наименование участника	Макс балл	Значение участника	Балл участника	Тип оценки	Примечание	Причина
"Осиё Курилиш Имкон Сервис" МЧЖ	10	Маълумотнома мавжуд	10	Экспертная		
QURUVCHI VA TAMINOTCHI MCHJ	10	10	10	Экспертная		
ООО БАРАКА EZGU NIYATI	10	7 юкланди	10	Экспертная		

Критерий №4 Ишчи ходимлари руйхати ва паспорт нусхалари

Тип: Текстовое значение

Описание: Ишчи ходимлари руйхати ва паспорт нусхалари

Обязательность: Критично

Наименование участника	Макс балл	Значение участника	Балл участника	Тип оценки	Примечание	Причина
"Осиё Курилиш Имкон Сервис" МЧЖ	10	10.11.2022 ҳолатига 61 та Ишчи ходимлари руйхати ва паспорт нусхалари	10	Экспертная		
QURUVCHI VA TAMINOTCHI MCHJ	10	10	9	Экспертная		
ООО БАРАКА EZGU NIYATI	10	6 юкланди	8	Экспертная		

Критерий №5 Объектни жойига чиқиб қўрилганлиги ва ўзи таклиф этган суммага розилиги ҳамда ишларни ўз вақтида топшириш тўғрисида розилиги, объектнинг охириги 10% қолдиқ суммасини қурилиш назорат ўлчови қилингандан сўнг тўлаб берилишига розилик хат(буюртмачи томонидан тасдиқланган ҳолда)

Тип: Текстовое значение

Описание: Объектни жойига чиқиб қўрилганлиги ва ўзи таклиф этган суммага розилиги ҳамда ишларни ўз вақтида топшириш тўғрисида розилиги, объектнинг охириги 10% қолдиқ суммасини қурилиш назорат ўлчови қилингандан сўнг тўлаб берилишига розилик хат(буюртмачи томонидан тасдиқланган ҳолда)

Обязательность: Критично

Наименование участника	Макс балл	Значение участника	Балл участника	Тип оценки	Примечание	Причина
"Осиё Курилиш Имкон Сервис" МЧЖ	15	Тасдиқланган	15	Экспертная		
QURUVCHI VA TAMINOTCHI MCHJ	15	15	15	Экспертная		
ООО БАРАКА EZGU NIYATI	15	5 юкланди	14	Экспертная		

Критерий №6 Банкдан картотека 2 мавжуд эмаслиги, буюртмачи томонидан белгиланган объектнинг маржинал қийматининг 50% миқдорида маблағларнинг мавжудлиги ҳақида асл нусхада маълумотнома

Тип: Текстовое значение

Описание: Банкдан картотека 2 мавжуд эмаслиги, буюртмачи томонидан белгиланган объектнинг маржинал қийматининг 50% миқдорида маблағларнинг мавжудлиги ҳақида асл нусхада маълумотнома

Обязательность: Критично

Наименование участника	Макс балл	Значение участника	Балл участника	Тип оценки	Примечание	Причина
"Осиё Курилиш Имкон Сервис" МЧЖ	13	Банк кафолати	13	Экспертная		
QURUVCHI VA TAMINOTCHI MCHJ	13	13	13	Экспертная		

Наименование участника	Макс балл	Значение участника	Балл участника	Тип оценки	Примечание	Причина
ООО БАРАКА EZGU NIYATI	13	4 юкланди	13	Экспертная		

Критерий №7 Машина механизмлари тех паспортлари нусхаси, кичик механизмлар

Тип: Текстовое значение

Описание: Машина механизмлари тех паспортлари нусхаси, кичик механизмлар

Обязательность: Критично

Наименование участника	Макс балл	Значение участника	Балл участника	Тип оценки	Примечание	Причина
"Осиё Курилиш Имкон Сервис" МЧЖ	15	Машина механизмлари тех паспортлари нусхаси, кичик механизмлар	15	Экспертная		
QRUVCHI VA TAMINOTCHI MCHJ	15	15	13	Экспертная		
ООО БАРАКА EZGU NIYATI	15	3 юкланди	13	Экспертная		

Критерий №8 Ташкилот томонидан қилинган ишлари буйича Давлат қабул қилиш далолатномалари

Тип: Текстовое значение

Описание: Ташкилот томонидан қилинган ишлари буйича Давлат қабул қилиш далолатномалари

Обязательность: Критично

Наименование участника	Макс балл	Значение участника	Балл участника	Тип оценки	Примечание	Причина
"Осиё Курилиш Имкон Сервис" МЧЖ	10	Қабул қилиш далолатномалари	10	Экспертная		
QRUVCHI VA TAMINOTCHI MCHJ	10	10	8	Экспертная		
ООО БАРАКА EZGU NIYATI	10	2-юкланди	8	Экспертная		

Оценка участников финансовой части составила:

Наименование участника	Стартовая сумма	Предлагаемая сумма	Сумма с учетом конвертации (UZS)	Применение преференции	Общее значение (UZS)	Дата предложения	Оценка стоимости (балл)
"Осиё Курилиш Имкон Сервис" МЧЖ	187 966 110.00	175 200 000.00 UZS	175 200 000.00	00.00	175 200 000.00	10.11.2022 22:22:27	10
QRUVCHI VA TAMINOTCHI MCHJ	187 966 110.00	184 200 000.00 UZS	184 200 000.00	00.00	184 200 000.00	10.11.2022 23:48:39	9.5114

Заказчик вправе применить преференцию в отношении отечественных производителей

Итоговая оценка участников включая финансовую часть составила:

Наименование участника	Общий балл по технической части	Общий балл по финансовой части	Итоговый балл
"Осиё Курилиш Имкон Сервис" МЧЖ	79.2	10	89.2
QURUVCHI VA TAMINOTCHI MCHJ	81.9	9.5114	91.4114
ООО БАРАКА ЕЗГУ НИЯТИ	Не прошел	Не прошел	Не прошел

Закупочная комиссия по отбору наилучшего предложения лот № 178398 от 11.11.2022 года на приобретение Оқолтин туман халқ таълимига қарашли Обод МФЙда жойлашган 4-сонли мактаб биносини жорий таъмирлаш определила победителем:

QURUVCHI VA TAMINOTCHI MCHJ
308936434

и резервный исполнитель: "Осиё Курилиш Имкон Сервис" МЧЖ (303362189)

Проголосовали

Комиссия	Ф.И.О.	Голосование	Комментарии
Председатель комиссии	QARSHIYEV` XIKMATILLO BAXROMOV`ICH	Согласен	
Член комиссии	GAYMNAZAROV` ODILDJON KURBANOV`ICH	Согласен	
Член комиссии	ACHILOV` TAHIR XALDAROV`ICH	Согласен	
Член комиссии	TURANOV` BAXROM MUXIRBOYEV`ICH	Согласен	

Протокол закупочной комиссии подписан посредством ЭЦП



XALQ DEPUTATLARI OQOLTIN TUMAN KENGASHI Q A R O R I

2022 - yil 4 - oktabr

VI-75-141-9-122-K/22

Oqoltin tumani hokimligi

O‘zbekiston Respublikasi Prezidentining 2021 yil 13 apreldagi PQ-5072-son “Budjet jarayonida fuqarolarning faol ishtirokini ta’minlash bo‘yicha qo‘shimcha chora-tadbirlar to‘g‘risida”gi qarori ijrosini ta’minlash to‘g‘risida

O‘zbekiston Respublikasi Moliya vazirligining “Ochiq budjet” axborot portali orqali “G‘olib” deb topilgan takliflar uchun mablag‘larni yo‘naltirish maqsadida “Mahalliy davlat hokimiyati to‘g‘risida”gi Qonunining 6,24-moddalariga asosan Xalq deputatlari Oqoltin tuman Kengashi **qaror qiladi:**

1. O‘zbekiston Respublikasi Prezidentining 2021 yil 13 apreldagi “Budjet jarayonida fuqarolarning faol ishtirokini ta’minlash bo‘yicha qo‘shimcha chora-tadbirlar to‘g‘risida” gi PQ-5072-sonli qarori va O‘zbekiston Respublikasi Oliy majlis Senatining 2021 yil 22 apreldagi QQ-213-IV-sonli, 2022 yil 26 yanvardagi QQ-302-IV-sonli qarori hamda O‘zbekiston Respublikasi Oliy Majlisi Senata Kengashining 2022 yil 30 iyundagi KQ-337-IV-sonli qarorlari ijro va ma’lumot uchun qabul qilinsin.

2. O‘zbekiston Respublikasi Moliya vazirligining “Ochiq budjet” axborot portali orqali mavjud mahalliy muammolarni bartaraf etish maqsadida tumanda istiqomat qiluvchi fuqarolar tomonidan jami 112 ta taklif qoldirilganligi, qoldirilgan takliflarning mezonlarga muvofiqligi hamda tadbirlar amalga oshirilishi imkoniyatlarini o‘rgangan holda 73 ta taklif tanlab olinganligi, tanlab olingan takliflar ovoz berishni tashkil etish uchun “Ochiq budjet” axborot portaliga joylashtirilganligi hamda ovoz berish jarayoni yakunlariga ko‘ra hududda eng ko‘p ovoz to‘plagan 6 ta takliflar ma’lumot uchun qabul qilinsin.

3. Ovoz berish jarayoni yakunlariga ko'ra "Ochiq budjet" axborot portali orqali hududda eng ko'p ovoz to'plagan takliflar ya'ni "G'olib" deb topilgan loyihalar manzilli ro'yxati 1-ilovaga muvofiq tasdiqlansin. "G'olib" deb topilgan loyihalar bo'yicha manzilli ro'yxatda buyurtmachi tashkilotlar ushbu ilovaga muvofiq mas'ul etib belgilansin.

4. Tuman moliya bo'limi (moderatori)ga "Ochiq budjet" axborot portali orqali "G'olib" deb topilgan loyihalar bo'yicha shaxsiy xisob-varoqlar ochilishini ta'minlasin.

5. Tuman hokimligi bosh hisobchisi (B.Asqarov)ga jamoatchilik fikri asosida shakllanadigan tadbirlarni moliyalashtirish maqsadida tuman hokimligi qoshida ochilgan "Fuqarolar tashabbus jamg'armasi" mablag'lari hisobidan "G'olib" deb topilgan loyihalar uchun ochilgan xisob-varoqlarga belgilangan tartibda mablag'larni yo'naltirish vazifasi yuklatilsin.

6. Ushbu qaror ilovasiga muvofiq mas'ul etib tayinlangan buyurtmachi tashkilot raxbarlariga "G'olib" deb topilgan loyihalar uchun ajratilgan mablag'larni manzilli va maqsadli sarflanishi hamda takliflar buyicha bajarilgan ishlar yuzasidan xisobotlarni tasdiqlab maxsus ishchi gurux komissiyasiga taqdim etib borish vazifasi yuklatilsin.

7. Oqoltin tuman hokimligining matbuot kotibi (B.Yusupov)ga Kengashi tomonidan ma'qullangan va G'olib deb topilgan loyihalarni va takliflar bo'yicha bajarilgan ishlar yuzasidan ma'lumotlarni ommaviy axborot vositalari orqali keng jamoatchilikka muntazam ravishda yetkazib borish hamda shahar hokimligining veb-saytiga joylashtirish vazifasi yuklatilsin.

8. Jamoatchilik fikri asosida shakllantirilgan tadbirlarni moliyalashtirishga yo'naltirilgan mablag'lar moliyalashtirilishi va bajarilgan ishlar yuzasidan mas'ul tashkilotlar va ishchi gurux komissiyasi tomonidan tasdiqlangan hisobotlarni Xalq deputatlar Oqoltin tuman Kengashiga taqdim etib borish vazifasi yuklatilsin.

9. Mazkur qaror ijrosini nazorat qilish Xalq deputatlari tuman Kengashining mahalliy budjetni shakllantirish va ijro etish, iqtisodiy islohotlarni amalga oshirish va tadbirkorlikni rivojlantirish masalalari bo'yicha doimiy komissiyasi raisi K.Berdiyarovga yuklatilsin.

Sessiya raisi



D.Fazilov

Xalq deputatlari Oqoltin tuman Kengashining
2022 yil 4 oktabrdagi
VI-75-141-9-122-K/22-son qaroriga
1-ilova

Oqoltin tumanida 2022 yilning 2 mavsumida "Ochiq budget axborot portalida" "G'olib" deb topilgan takliflarni moliyalashtirish bo'yicha

MANZILLI RO'YXAT

№	G'olib taklif ma'lumotlari			Amalga oshirishning aniqlangan qiymati	Xaqiqatda ajratilgan mablag'lar	Buyurtmachi tashkilot	Moliyalashtirish manbasi (FTJ, qo'shimcha manba, budget parametri)	Izoh
	Taklif ID raqami	Qisqacha mazmuni	To'plagan ovozlari soni					
"Fuqarolar tashabbusi jamg'armasi" da shakllangan mablag'								

1	1290600013	Oqoltin tumani Sardoba shaxarchasi Ko'rkam Diyor maxallasi Islomobod va Yangiyo'l ko'chalari yashovchi fuqarolarning farzandlari ushbu maxalladagi 2-o'rta maktabga xamda 10 maktabgacha ta'lim muassasasi 1,5 km masofaga A373 trassasi bo'ylab qatnab kelishmoqda, bu o'z yo'lida maktab o'quvchilarining xarakati xavfostida qoldirmoqda. A373 trassasining ushu qismi piyoda xavfsizligi yetarli darajada ta'minlanmagan. Yo'lning ushbu qismida tez-tez baxtsiz xodisalar yuz bermoqda. Ota onalar ularning farzandlari maktab va maktabgacha ta'lim muassasiga borib kelgunga qadar, ularning xavotirlari oshishiga sabab bo'lmoqda. Taklif etilayotgan loyixa bo'yicha masofa 756 metrni tashkil etayapti, yoki bugungi kundagi mavjud yo'l uzunligiga nisbatan 744 metrga qisqarmoqda. Bu 756 metr masofaning 450 metri uchun, eni 1.5 metr bo'lgan piyodalar yo'lakhasi xamda maxalladan oqib o'tuvchi 17-K-4A zovuri ustidan uzunligi eni 1.5 metr bo'lgan uzunligi 40 metrli temir konstruksiyali ferma asosida qurilgan piyodalar ko'prigi va PR-1-5 sonli kanal ustidan eni 1.5 metr bo'lgan uzunligi 12 metrli temir konstruksiyali ferma asosida qurilgan piyodalar ko'prigi qurilishi ko'zda tutilgan.	1216	400 000	400 000	Tuman obodonlashtirish bo'limi	Fuqarolar tashabbusi jamg'armasi mablag'lari xisobidan
2	1290600050	Oqoltin tuman kasb-hunar maktabining moddiy texnik bazasini mustaxkamlash	1065	400 000	400 000	Oqoltin tuman kasb maktabi	Fuqarolar tashabbusi jamg'armasi mablag'lari xisobidan
3	1290600021	Sirdaryo viloyati Oqoltin tumani 8-sonli maktab hovlisini temir panjara bilan o'rash.	845	520 000	520 000	Halq ta'limi bo'limi	Fuqarolar tashabbusi jamg'armasi mablag'lari xisobidan
4	1290600003	Oqoltin tuman 4-sonli maktab sport zali binosini ta'mirlash	844	200 000	200 000	Halq ta'limi bo'limi	Fuqarolar tashabbusi jamg'armasi mablag'lari xisobidan
5	1290600014	Oqoltin sanoat texnikumi o'quv binosi birinchi qavatidagi issiqlik tizimini va qozonxona jixozlarini qayta ta'mirlash	736	100 000	100 000	Oqoltin tuman Sanoat texnikumi	Fuqarolar tashabbusi jamg'armasi mablag'lari xisobidan
6	1290600057	Oqoltin tumani "Ahillik" MFY dagi OLMAZOR, BIRLASHGAN ko'chalariga asfalt yotqizish bo'yicha tashabbusni qo'llab-quvvatlash	705	684 000	684 000	Tuman obodonlashtirish bo'limi	Fuqarolar tashabbusi jamg'armasi mablag'lari xisobidan
Jami taqsimlangan mablag'					2 304 000		



Yuridik shaxs (tadbirkorlik subyektini) davlat ro'yxatidan o'tkazilganligi to'g'risida

GUVOHNOMA

Ushbu bilan Tadbirkorlik subyektlari yagona davlat reyestriga

"QURUVCHI VA TAMINOTCHI" Mas'uliyati cheklangan jamiyat

(Yuridik shaxsning – tadbirkorlik subyektining tashkiliy-huquqiy shakli ko'rsatilgan holdagi to'liq nomi)

"QURUVCHI VA TAMINOTCHI" MChJ

(Yuridik shaxsning qisqartirilgan nomi)

Tashkil etish (qayta tashkil etish, boshqa ro'yxatdan o'tkazish ma'lumotlarini o'zgartirish)

06.10.2021

1048587

ro'yxat raqamli yozuv kiritilganligi tasdiqlanadi.

(Sana, oy (so'z bilan), yil):

Soliq to'lovchining Identifikatsiya raqami (STIR):

308936434

Tashkiliy-huquqiy
shakli:

Mas'uliyati cheklangan jamiyat

Joylashgan joyi:

Sirdaryo viloyati, Guliston shahri, BO'STON MFY 4-MAVZE.,

Guvohnoma:

Sirdaryo viloyati, Guliston shahri, DAVLAT XIZMATLARI
MARKAZI

tomonidan
berilgan

(Ro'yxatdan o'tkazuvchi organning to'liq nomi):





2201 2009A

Sirdaryo viloyati
Gulistan shahar 16

RO'YXATGA OQ'YILGAN

Ko'cha Чулпон

uy 28 korpus 1 xonadon

10 04 / 1988

Imzo 01



.....





ART HOUSING
Ma` sulyati cheklangan jamiyat

ТЕКУЩИЙ РЕМОНТ ОБЩЕОБРАЗОВАТЕЛЬНОЙ СРЕДНЕЙ
ШКОЛЫ № 4, РАСПОЛОЖЕННОЙ В МАХАЛЛЕ ОБОД УЛ.
АНДИЖОН ПОСЕЛКА ФАРГОНА ОКОЛТИНСКОГО РАЙОНА
СЫРДАРЬИНСКОЙ ОБЛАСТИ

«После замечаний экспертизы»

СМЕТНАЯ ДОКУМЕНТАЦИЯ

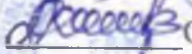
Книга № 01/0149/22

ООО «ART HOUSING» Директор  О. Эсанбоев
ГИП  Ш. Яхшибоев



Гулистан.2022г



O'ZBEKISTON RESPUBLIKASI QURILISH VAZIRLIGI
«SHAHARSOZLIK HUJJATLARI EKSPERTIZASI»
DAVLAT UNITAR KORXONASI

Сирдарё вилояти

Sirdaryo viloyati 120100, Sirdaryo viloyati, Guliston shahri, Hondamir ko'chasi, 7-uy, Tel. +998 67
226-06-61, E-mail: sirdarya_davekspert@mail.ru, www.ekspertiza.mc.uz www.mc.uz

Holati: Ijobiy

Direktor: Gaimov Bo'riboy Xolbayevich

Sana: 31-10-2022 yil



Yig'ma ekspert xulosasi № 67906

Obyekt nomi «Sirdaryo viloyati Oqoltin tumani "Obod" mahallasi "Farg'ona" qo'rg'oni "Andijon" ko'chasida joylashgan 4 - sonli umumta'lim maktabini joriy ta'mirlash ishlari bo'yicha»

Buyurtmachi - Oqoltin tuman Xalq ta'lim bo'limi

Bosh loyihachi - ART HOUSING MSHJ

Litsenziya АЛ-000887 17.06.2020й

Moliyalashtirish manbai - Byudjet mablag'lari hisobidan

Bosh pudratchi - tender asosida

Qurilish turi Joriy ta'mirlash

Murojaat raqami: № 63953

1. Loyihalash uchun asos

1. O'zbekiston Respublikasi Prezidentining 2021 yil 13 apreldagi "Byudjet jarayonida fuqarolarning faol ishtirokini ta'minlash bo'yicha qo'shimcha chora-tadbirlar" to'g'risidagi PQ-5072 sonli qarori.

2. Xalq deputatlari Oqoltin tumani kengashining 2022 yil 4 oktyabr sanasidagi VI-75-141-9-122-K/22 - sonli qarori.

3. Buyurtmachi tomonidan tasdiqlangan loyiha hujjatlarini ishlab chiqish uchun topshiriq (2022 yil).

4. Buyurtmachi tomonidan tasdiqlangan nuqsonlar dalolatnomasi.

2. Ekspertiza uchun taqdim etilgan materiallar

1. Sirdaryo viloyati Oqoltin tumani Xalq ta'limi bo'limining 2022 yil 18 oktyabr sanasidagi loyiha-smeta hujjatlarini ekspertizadan o'tkazish to'g'risidagi 01/7-597 - sonli xati.

2. Kitob 1 - kelishilgan joriy narxlardagi qurilish qiymati QQS va buyurtmachining boshqa xarajatlari bilan 200003,412 ming so'm. /Svodniy smetniy raschet, lokal'no-resursniy smetniy raschet i lokal'niye resursniye vedomosti/.

3. Loyiha yechimlarining qisqacha mazmuni

4-sonli maktab binosini joriy ta'mirlash.

Arxitektura-qurilish yechimlari:

Mavjud 4-sonli maktab binosini joriy ta'mirlash smeta hujjatlari tasdiqlangan nuqsonlar dalolatnomasiga asosa ishlangan va quyidagi ish turlari ko'zda tutilgan:

Devor:

- разборка кладки стен из кирпича;
- закладка стен кирпичных наружных простяк при высоте этажа до 4 м.

Проемы:

- снятие дверных полотен из деревянных панелей;
- демонтаж дверных коробок в стенах с отбивкой штукатурки вручную в откосах из деревянный;
- снятие оконных переплетов остекленных;
- демонтаж оконных коробок в каменных стенах с отбивкой штукатурки в откосах;
- установка блоков дерево алюминиевых, алюминиевых в наружных и внутренних дверных проемах: в каменных стенах площадью проема до 3 м²;
- установка в жилых и общественных зданиях оконных блоков из ПВХ профилей с площадью проема более 2 м²;
- установка подоконных досок из ПВХ в каменных стенах толщиной до 0,51 м;
- монтаж оконных решеток;
- оштукатуривание металлических поверхностей один раз оштукатуривкой ГФ-021;
- окраска металлических оштукатуриванных поверхностей эмалью ПФ-115;

Полы:

- разборка покрытий полов из линолеума;
- устройство покрытий бетонных толщиной 30 мм;
- устройство покрытий из релина на клею КН-2;
- устройство плинтусов пластиковых на винтах самонарезающих;
- устройство плинтусов деревянных.

Внутренняя отделка:

- очистка вручную поверхности стен от перхлорвиниловых и масляных красок;
- очистка поверхности, окрашенной перхлорвиниловых потолков;
- улучшенная штукатурка цементно-известковым раствором по камню стен;

- штукатурка поверхностей оконных и дверных откосов по бетону и камню плоских;
- сплошное выравнивание поверхностей /однослойная штукатурка/ гипсовыми сухими смесями толщиной до 10 мм: стен и откос;
- сплошное выравнивание поверхностей /однослойная штукатурка/ гипсовыми сухими смесями толщиной до 10 мм: потолков.

Малярные работы:

- окраска поливинилацетатными вододисперсионными составами улучшенная по штукатурке стен и откосов;
- окраска поливинилацетатными вододисперсионными составами улучшенная по штукатурке потолков;
- улучшенная окраска масляными составами по дереву полов;
- улучшенная окраска масляными составами по штукатурке стен, сапожок высотой $H=0,5$ м;
- окрашивание поверхностей стен вододисперсионными составами: ранее окрашенных известковой или клеевой краской с расчисткой старой краски до 35 %.

4. Loyihalalayotgan ob'ektning muhandislik ta'minoti:

Электроосвещение:

- щитки, устанавливаемые в нише распорными дюбелями, масса щитка до 8 кг;
- выключатели установочные автоматические или неавтоматические;
- прожектор, отдельно устанавливаемый на стенной, с лампой мощностью до 500Вт;
- светильник с подвеской на крюк для помещений с повышенной влажностью и пыльностью;
- розетка штепсельная утопленного типа при скрытой проводке;
- выключатель одноклавишный утопленного типа при скрытой проводке;
- провод в защитной оболочке или кабель двух-трехжильные под штукатурку по стенам или в бороздах.

Пожарная сигнализация:

- датчик дымовой, фотоэлектрический, радиоизотопный, световой во взрывозащищенном исполнении;
- извещатели. Ручная датчик;
- прибор сигнализирующий емкостной;
- приборы приемно-контрольные объективные на 2 луча;

- провод двух-и трехжильный с разделительным основанием по стенам и потолкам, прокладываемый по основаниям кирпичным;
- аккумулятор, типы С-4, СК-4, С-5, СК-5.

Yong'in xavfsizligi.

Barcha yog'och konstruksiyalarga yong'inga qarshi antiseptik va antiperipen vositalari bilan ishlov berilishi ko'zda tutilgan. Barcha metal elementlar GF-021 homaki bo'yoq (gruntovka) bilan ishlov berish ko'zda tutilgan.

5. Loyihani kelishilganligi to'g'risida hujjatlar.

5.1. Ishchi loyiha ko'rib chiqildi va kelishildi:

- ishchi loyiha buyurtmachi bilan kelishilgan.

Лойиҳа буйича шарҳлар ва таклифлар:

6. Ekspertiza natijalari.

Joriy narxlardagi qurilish qiymati O'zbekiston Respublikasi Vazirlar Mahkamasining 2013 yil 11 iyun sanasidagi 261 - sonli qarori va ShNQ 4.01.16-09 "Qurilish bahosini shartnomaviy joriy narxlarda aniqlash qoidalari" ga binoan aniqlandi.

1. Smeta hujjatlarini ko'rib chiqish jarayonida ekspert tomonidan aniqlangan xato va kamchiliklar loyiha tashkiloti tomonidan o'zgartirish va tuzatishlar kiritilishi natijasida to'g'rilanib qayta to'ldirildi:

- ekspertiza tekshiruvi hamda smetadagi tuzatishlar bo'yicha smeta harajatlarini qayta hisoblash natijasida smeta ko'rsatgichlari 3090,713 ming so'mga kamaytirilib, buyurtmachining boshqa xarajatlarisiz va 15 % QQS bilan hisoblanganda *187966,110 ming so'm* qilib belgilandi. Bundan tashqari buyurtmachining boshqa xarajatlari 8581,588 ming so'mni tashkil etadi.

- dastlabki smeta hujjatlari hisob-kitobini kamaytirilishi yoki pasayganligi resurs smeta me'yorlari, mashina va mexanizmlarning 1 mash/soat qiymatining kamaytirilishi natijasida o'zgartirildi.

Asosiy qurilish materiallari, konstruksiyalari, mebel va jihozlari narxlari O'zbekiston Respublikasi qurilish ishlab chiqarish sohasida "QURILISH IQTISODIYOTI INSTITUTI" tomonidan 2022 yil II choragi uchun chiqarilgan elektron katalogiga, birja narxlariga va buyurtmachining ma'lumotlariga asosan qabul qilingan. Ijtimoiy sug'urta to'lovlari bilan birga hisoblanadigan 1 odam/soat (II chorak 2022 yil) xarajatlari 16925,22 so'mni, rudratchining boshqa xarajatlari Sirdaryo viloyati bo'yicha o'rtacha qabul qilingan 17,27 % ni tashkil etadi.

2. Shartnoma bo'yicha import texnologik uskunalarni sotib olish va yetkazib berish xarajatlari va u bilan bog'liq xarajatlar shaharsozlik hujjatlari ekspertizasidan o'tkazilmaydi.

Buyurtmachi ob'yekt bo'yicha o'rnatiladigan barcha asbob-uskuna, jihozlarning ro'yxati (texnologik vositalar) va mebel' inventar jihozlarni sotib olishida 2021 yil 22apreldagi

O'zbekiston Respublikasining "Davlat xaridlari to'g'risida" gi 684-sonli qonun talablariga rioya etilsin.

3. Smeta hujjatlariga asosan qurilish ishlarining yakuniy harajatlari buyurtmachi va pudratchi tomonidan qurilish tugagandan so'ng, haqiqiy (ijro xujjatlari) nazorat natijalari asosida aniqlanadi.

4. Buyurtmachi smeta hujjatlarini tasdiqlashdan oldin belgilangan tartibda tegishli manfaatdor vakolatli organlar bilan kelishishi lozim.

5. O'zbekiston Respublikasi SHaharsozlik kodeksi 4-bob 23, 24, 25 - moddalari hamda O'zbekiston Respublikasi Vazirlar Mahkamasining 17.09.2021 yildagi № 579-sonli qarorining 1-ilova 3-bob 29-bandiga asosan "Ekspert tashkilotiga taqdim etilgan shaharsozlik hujjatlarining sifati, dastlabki ma'lumotlarning haqqoniyligi va qabul qilingan loyiha yechimlari bo'yicha buyurtmachi hamda loyiha tashkiloti javobgardir".

6. Smeta hujjatlarida ko'rsatilgan buyurtmachi va pudratchining boshqa harajatlari miqdori bo'yicha shaharsozlik hujjatlari ekspertizasi majburiyatni o'z zimmasiga olmaydi.

7. Buyurtmachi va loyiha tashkilotiga o'rnatilgan tartibda ekspertiza tomonidan berilgan kamchiliklarni bartaraf etgan holda loyiha-smeta hujjatlarini o'zgartirish talabi qo'yilgan. Agar ushbu talab bajarilmasa va loyiha-smeta hujjatlari buyurtmachiga to'liq tuzatishlarsiz berilsa, ushbu ekspertiza xulosasi haqiqiy emas deb hisoblanadi.

7. Xulosalar.

1. Sirdaryo viloyati Oqoltin tumani "Obod" mahallasi "Farg'ona" qo'rg'oni "Andijon" ko'chasida joylashgan 4 - sonli umumta'lim maktabi joriy ta'mirlash ishlari bo'yicha ishlari bo'yicha tayyorlangan smeta hujjatlari kelgusida kelishish hamda tasdiqlash uchun tavsiya etilayotgan *cheklangan qiymat* miqdori 15% QQS bilan va buyurtmachining boshqa xarajatlarisiz hisoblanganda 187966,110 ming so'mni (QQS siz 163448,792 ming so'm) tashkil etadi.

Shu jumladan:

- qurilish materiallari va mahsulotlari, konstruksiyalar uchun sarflanadigan transport xarajatlari bilan birgalikdagi xarajatlar - 96485,781 ming so'mni;
- asosiy oylik uchun ijtimoiy sug'urta to'lovlari xarajatlari bilan hisoblanganda - 40216,338 ming so'mni;
- mashina va mexanizmlar uchun sarflanadigan xarajatlar - 801,669 ming so'mni;
- jihozlar va mebel (oborudovaniye) xarajatlari - 2198,100 ming so'mni;
- pudratchining boshqa xarajatlari (17,27 %) - 23746,904 ming so'mni;
- qurilish ob'ektlarini ijtimoiy sug'irtalash (0,32 %) - 0,00 ming so'mni;
- qo'shimcha qiymat solig'i (15%) - 24517,319 ming so'mni tashkil etadi.

2. Tavsiya etilayotgan cheklangan qiymat miqdor buyurtmachi va pudratchi o'rtasida

shartnoma tuzishga asos bo'la olmaydi.

3. O'zbekiston Respublikasining 22.04.2021 yildagi 684-sonli qonuni va O'zbekiston Respublikasi Vazirlar Mahkamasining 31.01.2022 yildagi 46-sonli qarori talablariga rioya etilgan holda hamda ShNK 4.01.16-09 me'yorlariga muvofiq tanlov savdolarini o'tkazish uchun ob'yektning qiymati buyurtmachi tomonidan belgilanadi. Tasdiqlash uchun tavsiya etilgan rekonstruksiya ishlari narxi cheklangan qiymat hisoblanib, asosiy qarorni buyurtmachi va bosh pudrat korxonasi tomonidan shartnomaviy munosabatlar orqali amalga oshiriladi.

Bosh mutaxassis: Toshbayev O'ktamjon Abdurayimovich

ПОЯСНИТЕЛЬНАЯ ЗАПИСКА

Определение стартовой стоимости в договорных текущих ценах



По объекту:

ТЕКУЩИЙ РЕМОНТ ОБЩЕОБРАЗОВАТЕЛЬНОЙ СРЕДНЕЙ ШКОЛЫ № 4, РАСПОЛОЖЕННОЙ В МАХАЛЛЕ ОБОД УЛ. АНДИЖОН ПОСЕЛКА ФАРГОНА ОКОЛТИНСКОГО РАЙОНА СЫРДАРЬИНСКОЙ ОБЛАСТИ

В соответствии с требованиями приложения № 1 к Постановлению Кабинета Министров Республики Узбекистан от 11.06.03 г. № 261 «О переходе на договорные текущие цены при реализации инвестиционных проектов осуществляемых за счет централизованных капитальных вложений» стоимость строительства объекта рассчитываются согласно ШНК 4.01.16-04 п. 4.6 по формуле:

$$C = (C_m + C_{зп} + C_{эм} + C_{п} + C_{пп} + C_{р}) \times K_p$$

или при строительстве объекта «под ключ»:

где:

C_м - затраты на строительные материалы, изделия и конструкции,

C_{зп} – затраты на основную заработную плату с учетом начислений на социальное страхование;

C_{эм} – затраты на эксплуатацию машин и механизмов,

C_п - прочие затраты производственного характера;

C_{пп} - прочие затраты подрядчика;

C_р - затраты на страхование строительства объектов на время строительства,

K_р - коэффициент риска, определяемый исходя из прогнозируемого индекса роста

цены в строительстве на очередной год

1 Затраты на строительные материалы, изделия и конструкции.

Затраты на строительные материалы, изделия и конструкции определяются на основе сводного ресурсного расчета, разрабатываемого в составе конкурсной документации с применением средневзвешенных цен на единицу с учетом транспортных и заготовительно-складских расходов, сложившихся в Сырдарьинской области, по формуле:

$$C_m = C_{m1} + C_{m2} + C_{m3} + \dots + C_{мп}$$

где:

C_{м1}, C_{м2}, C_{м3}, ..., C_{мп} – стоимость отдельных видов строительных материалов,

где:

N_{сп} – количество отдельных видов строительных материалов, изделий и конструкций, требуемого для строительства объекта.

C_{сп} - средневзвешенная цена на единицу строительных материалов, изделий и конструкций с учетом транспортных и заготовительно-складских расходов, сложившихся в регионе

Стоимость строительных материалов, изделий и конструкций с учетом транспортных и заготовительно-складских расходов составит:

$$C_m = 96\,485\,763$$

Стоимость строительных материалов, изделий и конструкций взята из «Каталога текущих цен на материально-технические ресурсы» принимаемые в строительном производстве Республики Узбекистан и утвержденные Госкомархитектстроём Республики Узбекистан за 1 кв 2022 года. Цены на материалы и оборудования рекомендательного характера

2 Затраты на заработную плату

Затраты на заработную плату определяются путем умножения нормативной трудоемкости объекта на текущую стоимость 1 человеко-часа (в сумах) и на коэффициент, учитывающий размер отчислений на социальное страхование, по формуле:

$$Сзп = Т \times Сч \times Ксс.$$

где

Т - нормативная трудоемкость строительства объекта, определяемая по ресурсной смете, в чел -часах;

Сч – среднечасовая заработная плата рабочих, при определении стартовой стоимости объекта исчисляется исходя из фактического уровня средне-статической месячной заработной платы строителей по региону;

Ксс- коэффициент, учитывающий размер отчислений на социальное страхование

Исчисление среднечасовой заработной платы производится по формуле:

$$Сч = Змс : \Phi,$$

Где:

Змс - среднемесячная заработная плата строителей по региону, определенная на основе статических за предыдущие 12 месяцев предшествующих на момент расчета, сум/месяц;

Φ - среднемесячный фонд рабочего времени в часах по данным Министерства труда и социальной защиты населения Республики Узбекистан

Согласно данным Госкоммакроэкономстата Республики Узбекистан на 1 квартал 2022 года сложившаяся среднечасовая зарплата рабочих строителей по Сырдарьинской области

$$Сч = 18\ 280,25$$

Отчисление на социальное страхование от основной заработной платы

Трудозатраты по сводным ресурсным методам: 2 200

Основная заработная плата рабочих строителей: 40 216 333

СУРОК СТРОИТЕЛЬСТВО 0,833 МЕСЯЦ

3 Затраты на эксплуатацию машин и механизмов

Стоимость затрат на эксплуатацию машин и механизмов в текущих ценах, при определении стартовой стоимости строительства объекта рассчитывается по формуле:

$$Сэм = Эм \times Цпр,$$

где:

Эм – объём эксплуатации машин и механизмов в часах;

Цпр - текущие цены на эксплуатацию машин и механизмов в час/сум

Текущие цены на эксплуатацию машин и механизмов приняты усредненно к Сырдарьинской области.

$$Сэм = 801\ 669$$

4 Затраты на приобретение оборудования, мебели и инвентаря.

Затраты на приобретение оборудования, мебели и инвентаря определяются на основании спецификаций, составленных на основе действующих сметных ресурсных нормативов с применением цен предприятий-производителей (поставщиков) с учетом транспортных и заготовительно-складских расходов или по банку данных, формируемых на основе мониторинга цен, по формуле:

$$Сo = Co1 + Co2 + Co3 + \dots + Con,$$

где:

Co1, Co2, Co3, ..., Con - стоимость отдельных видов оборудования, мебели и инвентаря.

$$Con = N \times Цср,$$

где:

N – количество отдельного вида оборудования, мебели и инвентаря;

Цср – средневзвешенная цена единицы оборудования, мебели и инвентаря.

$$Сo = 2\ 198\ 127$$

5 Структура прямых затрат

№ п/п	Наименование	Стоимость в текущих ценах. сум
1	Основная заработная плата рабочих-строителей	40 216 333
2	Эксплуатация машин и механизмов	801 669
3	Расходы на строительные материалы, изделия и конструкции	96 485 763
4	Расходы на оборудование, мебель и инвентарь	2 198 127
	ИТОГО:	139 701 891

6. Прочие затраты производственного характера

Прочие затраты производственного характера учитывают затраты (Ср) учитывают затраты на временные здания и сооружения, зимнее удорожание, перевозку рабочих, вахтовый метод строительства и т.п., которые не учтены в прямых затратах. Эти затраты определяются по данным ПОС и средне сложившихся затрат в подрядной организации. Прочие затраты производственного характера Ср приняты условно.

ИТОГО прямые затраты с учетом затраты производств. характера **139 701 891**

7. Прочие затраты подрядчика

Прочие затраты подрядчика Пп приняты согласно статистическим данным в размере 16% от суммы прямых затрат с учетом затрат производственного характера, за минусом затрат на оборудование

Пп = 139701891,1 x 17,27% **23 746 900**
Итого полная стоимость объекта подлежащего страхованию
Ср = См + Сзп + Сэм + Сп + Пп = **163 448 791**

8. Коэффициент риска

Коэффициент риска принят условно в размере 0.02% 0
страхование строительства 0,32% 0
Итого стоимость строительства в текущих ценах без НДС:
Ц = **163 448 791**

Итого НДС:
Пз = 163448791 x 15% **24 517 319**

9. Прочие затраты заказчика

Прочие затраты заказчика Пз

Пз = 0,00% **8 937 747**

Всего стоимость строительства в текущих ценах с НДС составит:

163448791 + 24517319 + 8937747 = **196 903 856**

Директор ООО «ART HOUSING»:

ГИП:



О. Эсанбоев

Ш. Яхшибоев

СВОДНАЯ СМЕТНАЯ ВЕДОМОСТЬ

ТЕКУЩИЙ РЕМОНТ ОБЩЕОБРАЗОВАТЕЛЬНОЙ СРЕДНЕЙ ШКОЛЫ № 4, РАСПОЛОЖЕННОЙ В МАХАЛЛЕ ОБОД УЛ. АНДИЖОН ПОСЕЛКА ФАРГОНА ОКОЛТИНСКОГО РАЙОНА
СЫРДАРЬИНСКОЙ ОБЛАСТИ

№ смет	Наименование смет	в том числе									Итого прямых затрат с учетом оборуд	Прочие затраты подрядчика 17,27%	Итого с учетом п/з подрядчика	Итого
		Зарботная плата	Машины и механизмы	Строительные материалы	Трансп. и склад. расх. на стр. матер. 5%	Кабельно-провод. продукция	Трансп. и склад. расх. на кабель. 1,5%	Итого прямых затрат	Мебель, оборуд. и инвентарь	Трансп. и склад. расх. на оборуд. 2%				
1	2	3	4	5	6	7	8	9	10	11	12	13	14	16
1	Строительство- здания	40 216 333	801 669	91 521 443	4 576 072	382 509	5 738	137 503 765	2 155 026	43 101	139 701 891	23 746 900	163 448 791	163 448 791
		40 216 333	801 669	91 521 443	4 576 072	382 509	5 738	137 503 765	2 155 026	43 101	139 701 891	23 746 900	163 448 791	163 448 791

Составил

Проверил



Ш. ДАВЛАТОВ

Ш. ЯХШИБОВ

ЗАДАНИЕ НА ПРОЕКТИРОВАНИЕ

ТЕКУЩИЙ РЕМОНТ

ОБЩЕОБРАЗОВАТЕЛЬНОЙ СРЕДНЕЙ ШКОЛЫ № 4, РАСПОЛОЖЕННОЙ В МАХАЛЛЕ ОБОД УЛ. АНДИЖОН ПОСЕЛКА ФАРГОНА ОКОЛТИНСКОГО РАЙОНА СЫРДАРЬИНСКОЙ ОБЛАСТИ

Перечень исходных данных и требований	Содержание основных данных и требований
2	3
Наименования объекта	ТЕКУЩИЙ РЕМОНТ "ШКОЛЫ № 4" МАХАЛЛЕ ОБОД УЛ. АНДИЖОН ПОСЕЛКА ФАРГОНА
Место строительства	ОКОЛТИНСКОГО РАЙОНА СЫРДАРЬИНСКОЙ ОБЛАСТИ
Основание для проектирования	Письмо заказчика
Стадийность проектирования	Рабочий проект
Вид строительства (новое, реконструкция, ремонт и т.д.)	ТЕКУЩИЙ РЕМОНТ "ШКОЛЫ № 4"
Заказчик	Оқолтин туман халқ таълим булими
Проектная организация	ООО "ART Housing" г. Гулистан лицензия № АЛ-000887 02.03.2022г
Подрядная организация	Определяется по результатам конкурсных торгов.
Сроки начала и окончания стро-ва	По графику
Условия площадки строительства	II -строительно климатическая зона Руз. Расчетные температуры наруж. воздуха наиболее холодных -19 °С
Градостроительные требования	Решение генерального плана
Источник финансирования	Бюджетные средства
Основные требования к конструктивным решениям. Требования к основным материалам и ограждающим конструкциям.	ТЕКУЩИЙ РЕМОНТ "ШКОЛЫ № 4" МАХАЛЛЕ ОБОД УЛ. АНДИЖОН ПОСЕЛКА ФАРГОНА ПРОЕМЫ СНЯТИЕ ДВЕРНЫХ ПОЛОТЕН СНЯТИЕ ОКОННЫХ ПЕРЕПЛЕТОВ УСТАНОВКА ДВЕРЬ ТИПА АКФА УСТАНОВКА ОКНА ТИПА АКФА УСТАНОВКА ПОДОКОННЫХ ДОСОК ИЗ ПВХ ПОЛЫ РАЗБОРКА ПОКРЫТИЙ ПОЛОВ: ИЗ ЛИНОЛЕУМА УСТРОЙСТВО ПОКРЫТИЙ БЕТОННЫХ ТОЛЩИНОЙ 30 ММ УСТРОЙСТВО ПОКРЫТИЙ ИЗ РЕЛИНА НА КЛЕЕ КН-2 УСТРОЙСТВО ПЛИНТУСОВ ПЛАСТИКОВЫХ УСТРОЙСТВО ПЛИНТУСОВ ДЕРЕВЯННЫХ ВНУТРЕННЯЯ ОТДЕЛКА ОЧИСТКА ВРУЧНУЮ ПОВЕРХНОСТИ СТЕН ОЧИСТКА ПОВЕРХНОСТИ, ОКРАШЕННОЙ ПЕРХЛОРВИНИЛОВЫХ ШТУКАТУРКА ПОВЕРХНОСТЕЙ ОКОННЫХ И ДВЕРНЫХ ОТКОСОВ СПЛОШНОЕ ВЫРАВНИВАНИЕ ПОВЕРХНОСТЕЙ : СТЕН И ОТКОС МАЛЯРНЫЕ РАБОТЫ ОКРАСКА ПОЛИВИНИЛАЦЕТАТНЫМИ ВОДОЭМУЛЬСИОННЫМИ УЛУЧШЕННАЯ ОКРАСКА МАСЛЯНЫМИ СОСТАВАМИ ПО ДЕРЕВУ ПОЛОВ УЛУЧШЕННАЯ ОКРАСКА МАСЛЯНЫМИ СОСТАВАМИ ПО ШТУКАТУРКЕ СТЕН ЭЛЕКТРООСВЕЩЕНИЯ ПОЖАРНАЯ СИГНАЛИЗАЦИЯ
Прочи расходы подрядчика	17,27%

Перечень исходных данных и требований	Содержание основных данных и требований
2	3
	- цены на материалы и изделия применить по - Каталогу текущих цен за 1-квартал 2022г. 18280,248
Требование к инженерному обеспечению	
Требования по обеспечению условий жизнедеятельности инвалидов	
Особые условия к проектированию. Объем ПСД выдаваемой ваемой заказчику	На основании Ш.Н.К. 1-03.01.-08 п.2.9 проектная организация выдает заказчику: Рабочих чертежи <u>три</u> экземпляра Сметная документация в <u>одном</u> экземпляре

Проектная организация



Эсонбоев.О

Представитель заказчика



О. Баймкозов



ДЕФЕКТНЫЙ АКТ
(поплавная ресурсная смета)

№ 01/0149/22

на ТЕКУЩИЙ РЕМОНТ ОБЩЕОБРАЗОВАТЕЛЬНОЙ СРЕДНЕЙ ШКОЛЫ № 4, РАСПОЛОЖЕННОЙ В МАХАЛЛЕ ОБОД УЛ. АНДИЖОН ПОСЕЛКА
ФАРГОНА ОКОЛТИНСКОГО РАЙОНА СЫРДАРЬИНСКОЙ ОБЛАСТИ.

(наименования работ и затрат, наименование субъекта)

Основы:

№ п.п.	Наименование работ и затрат	Единица измерения	Количество	
			в ед. измерения	по проектным данным
1	3	4	5	6
РАЗДЕЛ 1. СТЕН				
1	РАЗБОРКА КЛАДКИ СТЕН ИЗ: КИРПИЧА	10М3		0,9480
2	ЗАКЛАДКА СТЕН КИРПИЧНЫХ НАРУЖНЫХ ПРОСТЫХ ПРИ ВЫСОТЕ ЭТАЖА ДО 4 М	М3		9,4800
РАЗДЕЛ 2. ПРОЕМЫ				
3	СНЯТИЕ ДВЕРНЫХ ПОЛОТЕН ИЗ ДЕРЕВЯННЫХ ПАНЕЛЕЙ	100М2		0,1440
4	ДЕМОНТАЖ ДВЕРНЫХ КОРОБОК В СТЕНАХ С ОТБИВКОЙ ШТУКАТУРКИ ВРУЧНУЮ В ОТКОСАХ: ИЗ ДЕРЕВЯННЫХ	100 КОРОБОК		0,0900
5	СНЯТИЕ ОКОННЫХ ПЕРЕПЛЕТОВ: ОСТЕКЛЕННЫХ	100М2		0,5390
6	ДЕМОНТАЖ ОКОННЫХ КОРОБОК: В КАМЕННЫХ СТЕНАХ С ОТБИВКОЙ ШТУКАТУРКИ В ОТКОСАХ	100ШТ		0,1500
7	УСТАНОВКА Б.ЮКОВ ДЕРЕВО АЛЮМИНИЕВЫХ, АЛЮМИНИЕВЫХ В НАРУЖНЫХ И ВНУТРЕННИХ ДВЕРНЫХ ПРОЕМАХ: В КАМЕННЫХ СТЕНАХ ПЛОЩАДЬЮ ПРОЕМА ДО 3 М2	100М2		0,1701
8	ДВЕРЬ ТИПА АКФА Д-1 (АЛ) РАЗМЕР 2.1X0.9 ШТ9	М2		17,0100
9	УСТАНОВКА В ЖИЛЫХ И ОБЩЕСТВЕННЫХ ЗДАНИЯХ ОКОННЫХ БЛОКОВ ИЗ ПВХ ПРОФИЛЕЙ: С ПЛОЩАДЬЮ ПРОЕМА БОЛЕЕ 2 М2	100 М2		0,6060
10	ОКНА ТИПА АКФА О-1(ПВХ) РАЗМЕР 1.2X1,5 ШТ8	М2		14,4000
11	ОКНА ТИПА АКФА О-2(ПВХ) РАЗМЕР 5.5X1.2 ШТ7	М2		46,2000
12	УСТАНОВКА ПОДОКОННЫХ ДОСОК ИЗ ПВХ В КАМЕННЫХ СТЕНАХ ТОЛЩИНОЙ ДО 0,51 М.	100 М.П.		0,1040
13	ДОСКИ ПОДОКОННЫЕ ИЗ ПВХ	М		10,4000
14	МОНТАЖ ОКОННЫХ РЕШЕТОК	Т		0,7690
15	ОГРУНТОВКА МЕТАЛЛИЧЕСКИХ ПОВЕРХНОСТЕЙ ОДИН РАЗ ГРУНТОВКОЙ ГФ-021	100М2		0,4830
16	ОКРАСКА МЕТАЛЛИЧЕСКИХ ОГРУНТОВАННЫХ ПОВЕРХНОСТЕЙ ЭМАЛЬЮ ПФ-115	100М2		0,4830
РАЗДЕЛ 3. ПОЛЫ				
17	РАЗБОРКА ПОКРЫТИЙ ПОЛОВ ИЗ ЛИНОЛЕУМА	100М2		1,2959
18	УСТРОЙСТВО ПОКРЫТИЙ БЕТОННЫХ ТОЛЩИНОЙ 30 ММ	100М2		0,2560
19	УСТРОЙСТВО ПОКРЫТИЙ ИЗ РЕЛИНА НА КЛЕЕ КН-2	100М2		1,4582
20	УСТРОЙСТВО ПЛИНТУСОВ ПЛАСТИКОВЫХ НА ВИНТАХ САМОНАРЕЗАЮЩИХ	100М		1,2520
21	УСТРОЙСТВО ПЛИНТУСОВ ДЕРЕВЯННЫХ	100М		0,7700
РАЗДЕЛ 4. ВНУТРЕННЯЯ ОТДЕЛКА				
22	ОЧИСТКА ВРУЧНУЮ ПОВЕРХНОСТИ СТЕН ОТ ПЕРХЛОРВИНИЛОВЫХ И МАСЛЯНЫХ КРАСОК: С ЗЕМЛИ И ЛЕСОВ	100М2		4,4909
23	ОЧИСТКА ПОВЕРХНОСТИ, ОКРАШЕННОЙ ПЕРХЛОРВИНИЛОВЫХ: ПОТОЛКОВ	100М2		1,4582
24	УЛУЧШЕННАЯ ШТУКАТУРКА ЦЕМЕНТНО-ИЗВЕСТКОВЫМ РАСТВОРОМ ПО КАМНЮ СТЕН	100М2		0,2496
25	ШТУКАТУРКА ПОВЕРХНОСТЕЙ ОКОННЫХ И ДВЕРНЫХ ОТКОСОВ ПО БЕТОНУ И КАМНЮ ПЛОСКИХ	100М2		0,3556
26	СПЛОШНОЕ ВЫРАВНИВАНИЕ ПОВЕРХНОСТЕЙ (ОДНОСЛОЙНАЯ ШТУКАТУРКА) ГИПСОВЫМИ СУХИМИ СМЕСЯМИ ТОЩИНОЙ ДО 10 ММ: СТЕН И ОТКОС	100М2		4,4909
27	СМЕСЬ СУХАЯ ГИПСОВАЯ	Т		0,8980
28	СПЛОШНОЕ ВЫРАВНИВАНИЕ ПОВЕРХНОСТЕЙ (ОДНОСЛОЙНАЯ ШТУКАТУРКА) ГИПСОВЫМИ СУХИМИ СМЕСЯМИ: ТОЩИНОЙ ДО 10 ММ ПОТОЛКОВ	100М2		1,4582
29	СМЕСЬ СУХАЯ ГИПСОВАЯ	Т		0,3475
РАЗДЕЛ 5. МАЛЯРНЫЕ РАБОТЫ				
30	ОКРАСКА ПОЛИВИНИЛАЦЕТАТНЫМИ ВОДОЭМУЛЬСИОННЫМИ СОСТАВАМИ УЛУЧШЕННАЯ ПО ШТУКАТУРКЕ СТЕН И ОТКОС	100М2		4,4909
31	ОКРАСКА ПОЛИВИНИЛАЦЕТАТНЫМИ ВОДОЭМУЛЬСИОННЫМИ СОСТАВАМИ УЛУЧШЕННАЯ ПО ШТУКАТУРКЕ ПОТОЛКОВ	100М2		4,5330
32	УЛУЧШЕННАЯ ОКРАСКА МАСЛЯНЫМИ СОСТАВАМИ ПО ДЕРЕВУ ПОЛОВ	100М2		2,8795

1	3	4	5	6
33	УЛУЧШЕННАЯ ОКРАСКА МАСЛЯНЫМИ СОСТАВАМИ ПО ШТУКАТУРКЕ СТЕН, САНАЖОК ВЫСОТОЙ Н=0,5 М	100М2		0,7376
34	ОКРАШИВАНИЕ ПОВЕРХНОСТЕЙ СТЕН ВОДОЭМУЛЬСИОННЫМИ СОСТАВАМИ: РАНЕЕ ОКРАШЕННЫХ ИЗВЕСТКОВОЙ ИЛИ КЛЕЕВОЙ КРАСКОЙ С РАСЧИСТКОЙ СТАРОЙ КРАСКИ: ДО 35 %	100М2		5,1268
РАЗДЕЛ 6. ЭЛЕКТРООСВЕЩЕНИЯ				
35	ЩИТКИ, УСТАНОВЛИВАЕМЫЕ В НИШЕ РАСПОРНЫМИ ДЮБЕЛЯМИ, МАССА ЩИТКА, КГ, ДО 8	ШТ		1,0000
36	ЩИТОК ОСВЕТИТЕЛЬНЫЙ, ТИПА УОЩВ-6	ШТ		1,0000
37	ВЫКЛЮЧАТЕЛИ УСТАНОВОЧНЫЕ АВТОМАТИЧЕСКИЕ (АВТОМАТЫ) ИЛИ НЕАВТОМАТИЧЕСКИЕ. АВТОМАТ ОДНО-, ДВУХ-, ТРЕХПОЛЮСНЫЙ, УСТАНОВЛИВАЕМЫИ НА КОНСТРУКЦИИ НА СТЕНЕ ИЛИ КОЛОННЕ, НА ТОК, А, ДО 25	ШТ		6,0000
38	АВТОМАТ С-25А	ШТ		6,0000
39	ПРОЖЕКТОР, ОТДЕЛЬНО УСТАНОВЛИВАЕМЫЙ НА СТЕННЫЙ, С ЛАМПОЙ МОЩНОСТЬЮ, ДО ВТ 500	100ШТ		0,0400
40	СВЕТИЛЬНИК УЛИЧНЫЙ SPP-5-80-5K-W/IP65, 80ВТ, 8800ЛМ, 5000К, D 48-60 ММ. ЭРА	ШТ		4,0000
41	СВЕТИЛЬНИК С ПОДВЕСКОЙ НА КРЮК ДЛЯ ПОМЕЩЕНИЙ С ПОВЫШЕННОЙ ВЛАЖНОСТЬЮ И ПЫЛЬНОСТЬЮ	100ШТ		1,8600
42	СВЕТИЛЬНИК ПОТОЛОЧНЫЙ ЛЕД 24	ШТ		11,0000
43	СВЕТИЛЬНИК ПОТОЛОЧНЫЙ ЛЕД 60X60	ШТ		8,0000
44	РОЗЕТКА ШТЕПСЕЛЬНАЯ УТОПЛЕННОГО ТИПА ПРИ СКРЫТОЙ ПРОВОДКЕ	100 ШТ		0,0900
45	РОЗЕТКА ШТЕПСЕЛЬНАЯ С ЗАЗЕМЛЯЮЩИМ КОНТАКТОМ, ТИП: РШ-Ц-20-О-01-10/220	ШТ		9,0000
46	ВЫКЛЮЧАТЕЛЬ ОДНОКЛАВИШНЫЙ УТОПЛЕННОГО ТИПА ПРИ СКРЫТОЙ ПРОВОДКЕ	100 ШТ		0,1000
47	ВЫКЛЮЧАТЕЛЬ ОДНОКЛАВИШНЫЙ ДЛЯ СКРЫТОЙ ПРОВОДКИ, ТИП С-1-86-10/220	ШТ		10,0000
48	КОРОБКА ПЛАСТМАССОВАЯ, ТИП У409	ШТ		19,0000
49	КОРОБКА ОТВЕТВИТЕЛЬНАЯ	ШТ		10,0000
50	ПРОВОД В ЗАЩИТНОЙ ОБОЛОЧКЕ ИЛИ КАБЕЛЬ ДВУХ-ТРЕХЖИЛЬНЫЕ ПОД ШТУКАТУРКУ ПО СТЕНАМ ИЛИ В БОРОЗДАХ	100М		2,7700
51	ПРОВОДА УСТАНОВОЧНЫЕ С АЛЮМИНИЕВОЙ ЖИЛОЙ АППВ 2Х2,5	1000 М		0,2050
52	КАБЕЛЬ СИЛОВОЙ С АЛЮМИНИЕВЫМИ ЖИЛАМИ В ПВХ ИЗОЛЯЦИИ И ОБОЛОЧКЕ НА НАПРЯЖЕНИЕ 0,25 КВ АППВ 2Х4	1000 М		0,0720
РАЗДЕЛ 7. ПОЖАРНАЯ СИГНАЛИЗАЦИЯ				
53	ДАТЧИК ДЫМОВОЙ, ФОТОЭЛЕКТРИЧЕСКИЙ, РАДИОИЗОТОПНЫЙ, СВЕТОВОЙ ВО ВЗРЫВОЗАЩИЩЕННОМ ИСПОЛНЕНИИ	ШТ		20,0000
54	ДЫМОВОЙ ДАТЧИК ИПД1	ШТ		20,0000
55	ИЗВЕЩАТЕЛИ РУЧНАЯ ДАТЧИК	ШТ		1,0000
56	УСТРОЙСТВО РУЧНАЯ ДАТЧИК	ШТ		1,0000
57	ПРИБОР СИГНАЛИЗИРУЮЩИЙ ЕМКОСТНОЙ	ШТ		1,0000
58	ПРИБОР ПОЖАРНОЙ СИГНАЛИЗАЦИИ. (СИГНАЛЬНОЕ УСТРОЙСТВО СВЕТО-ЗВУКОВОЕ СУЗ)(УОЗ МИНИСТРОВ)	ШТ		1,0000
59	ПРИБОРЫ ПРИЕМНО-КОНТРОЛЬНЫЕ ОБЪЕКТОВЫЕ НА 2 ЛУЧА	ШТ		1,0000
60	ПРОВОД ДВУХ-И ТРЕХЖИЛЬНЫЙ С РАЗДЕЛИТЕЛЬНЫМ ОСНОВАНИЕМ ПО СТЕНАМ И ПОТОЛКАМ, ПРОКЛАДЫВАЕМЫЙ ПО ОСНОВАНИЯМ КИРПИЧНЫМ	100М		0,6550
61	ПРОВОДА ТЕЛЕФОННЫЕ РАСПРЕДЕЛИТЕЛЬНЫЕ ОДНОПАРНЫЕ С МЕДНЫМИ ЖИЛАМИ, С ПОЛИЭТИЛЕНОВОЙ ИЗОЛЯЦИЕЙ, МАРКИ ТРИ, ДИАМЕТРОМ ЖИЛЫ 1Х2Х0,5	1000М		0,0655
62	АККУМУЛЯТОР, ТИПЫ С-4, СК-4, С-5, СК-5	ШТ		1,0000
63	ПРИБОР ПОЖАРНОЙ СИГНАЛИЗАЦИИ. (АККУМУЛЯТОР-БАТАРЕЯ 10НК-252)	ШТ		1,0000

СОСТАВИЛ

Ш ДАВЛАТОВ

ИСПОЛНИТЕЛЬ

Х КУРБОНОВ



ЛОКАЛЬНЫЙ РЕСУРСНЫЙ СМЕТНЫЙ РАСЧЕТ

№ 01/0149/22

(локальная ресурсная смета)

на ТЕКУЩИЙ РЕМОНТ ОБЩЕОБРАЗОВАТЕЛЬНОЙ СРЕДНЕЙ ШКОЛЫ № 4, РАСПОЛОЖЕННОЙ В МАХАЛЛЕ БОБОВ УЛ. АНДИЖОН
ПОСЕЛКА ФАРГОНА ОКОЛТИНСКОГО РАЙОНА СЫРДАРЬИНСКОЙ ОБЛАСТИ,
(наименование работ и затрат наименование объекта)

Основание:

В базисных ценах
135076.98 ТЫС.СУМ

Сметная стоимость

Составлен В ТЕКУЩИХ ЦЕНАХ

№ п/п	Шифр номера нормативов и коды ресурсов	Наименование работ и затрат	Единица измерения	Количество	Сметная стоимость	
					в базисном уровне	
					на ед. изм.	общая
1	2	3	4	5	6	7

ИТОГО ПО ЛОКАЛЬНОМУ РЕСУРСНОМУ РАСЧЕТУ, СОСТАВЛЕННОМУ НА ОСНОВЕ ЛОКАЛЬНОЙ РЕСУРСНОЙ ВЕДОМОСТИ № 01/0149/22

ТРУДОВЫЕ РЕСУРСЫ

1	1	ЗАТРАТЫ ТРУДА РАБОЧИХ-СТРОИТЕЛЕЙ	ЧЕЛ.-Ч	2199,9884	18280,25	40 216 333
2	3	ЗАТРАТЫ ТРУДА МАШИНИСТОВ	ЧЕЛ.-Ч	142,8535	--	--
ИТОГО ПО ТРУДОВЫМ РЕСУРСАМ:			СУМ			40 216 333

СТРОИТЕЛЬНЫЕ МАШИНЫ И МЕХАНИЗМЫ

3	112	АВТОПОГРУЗЧИКИ 5 Т	МАШ.-Ч	0,179636	121002	21 736
4	404	ВИБРАТОРЫ ПОВЕРХНОСТНЫЕ	МАШ.-Ч	1,0138	1095	1 110
5	521	ДРЕЛИ ЭЛЕКТРИЧЕСКИЕ	МАШ.-Ч	19,9613	1586	31 659
6	659	КОМПРЕССОРЫ ПЕРЕДВИЖНЫЕ С ДВИГАТЕЛЕМ ВНУТРЕННЕГО СГОРАНИЯ ДАВЛЕНИЕМ ДО 686 КПА (7 АТМ.) 2,2 МЗ/МИН	МАШ.-Ч	0,2175	128088	27 859
7	762	КРАНЫ НА АВТОМОБИЛЬНОМ ХОДУ ПРИ РАБОТЕ НА ДРУГИХ ВИДАХ СТРОИТЕЛЬСТВА 10 Т	МАШ.-Ч	0,09228	187923	17 342
8	766	КРАНЫ НА АВТОМОБИЛЬНОМ ХОДУ ПРИ РАБОТЕ НА МОНТАЖЕ ТЕХНОЛОГИЧЕСКОГО ОБОРУДОВАНИЯ 10 Т	МАШ.-Ч	0,1011	187923	18 999
9	1041	ШУРУПОВЕРТЫ	МАШ.-Ч	2,5165	1424	3 584
10	1147	МАШИНЫ ШЛИФОВАЛЬНЫЕ ЭЛЕКТРИЧЕСКИЕ	МАШ.-Ч	0,31529	2217	699
11	1199	МОЛОТКИ ПРИ РАБОТЕ ОТ ПЕРЕДВИЖНЫХ КОМПРЕССОРНЫХ СТАНЦИЙ ОТВОЙНЫЕ ПНЕВМАТИЧЕСКИЕ	МАШ.-Ч	0,4335	2799	1 213
12	1513	ПРЕОБРАЗОВАТЕЛИ СВАРОЧНЫЕ С НОМИНАЛЬНЫМ СВАРОЧНЫМ ТОКОМ 315-500 А	МАШ.-Ч	1,5611	19973	31 179
13	2016	УСТАНОВКИ ДЛЯ СВАРКИ РУЧНОЙ ДУГОВОЙ (ПОСТОЯННОГО ТОКА)	МАШ.-Ч	1,492	8901	13 280
14	2209	ШУРУПОВЕРТЫ СТРОИТЕЛЬНО-МОНТАЖНЫЕ	МАШ.-Ч	6,9509	1424	9 898
15	2499	АВТОМОБИЛИ БОРТОВЫЕ ГРУЗОПОДЪЕМНОСТЬЮ ДО 5 Т	МАШ.-Ч	2,5551	91121	232 820
16	2509	АВТОМОБИЛИ БОРТОВЫЕ ГРУЗОПОДЪЕМНОСТЬЮ ДО 5 Т	МАШ.-Ч	2,7628	91121	251 748
17	2510	АВТОМОБИЛИ БОРТОВЫЕ ГРУЗОПОДЪЕМНОСТЬЮ ДО 8 Т	МАШ.-Ч	0,2243	118715	26 628
18	2515	АГРЕГАТЫ ОКРАСОЧНЫЕ ВЫСОКОГО ДАВЛЕНИЯ ДЛЯ ОКРАСКИ ПОВЕРХНОСТЕЙ КОНСТРУКЦИЙ МОЩНОСТЬЮ 1 КВТ	МАШ.-Ч	0,85491	7653	6 543
19	2831	МОЛОТКИ ОТВОЙНЫЕ ЭЛЕКТРИЧЕСКИЕ	МАШ.-Ч	31,284	2799	87 564
20	2875	ПЕРФОРАТОРЫ ЭЛЕКТРИЧЕСКИЕ	МАШ.-Ч	10,3662	1718	17 809
ИТОГО ПО СТРОИТЕЛЬНЫМ МАШИНАМ:			СУМ			801 669
В Т.Ч. ЗАРАБОТНАЯ ПЛАТА МАШИНИСТОВ:			СУМ			--

МАТЕРИАЛЬНЫЕ РЕСУРСЫ

21	9210	ВОДА	МЗ	1,2304	1500	1 846
22	9218	ВОДА ДИСТИЛЛИРОВАННАЯ	КГ	10,8	1500	16 200
23	9219	ВОДА	МЗ	9,0629	1500	13 594
24	10411	КИРПИЧ КИРАМИЧЕСКИЙ, СИЛИКАТНЫЙ ИЛИ ПУСТОТЕЛЫЙ РАЗМЕР И МАРКА ПО ПРОЕКТУ	1000ШТ	3,7351	817000	3 051 593
25	12138	РАСТВОР ЦЕМЕНТНО-ИЗВЕСТКОВЫЙ 1:1:6	МЗ	0,507304	303000	153 713
26	12147	РАСТВОР ОТДЕЛОЧНЫЙ ТЯЖЕЛЫЙ ИЗВЕСТКОВЫЙ 1:2,5	МЗ	1,5291	303000	463 311
27	29840	УГОЛОК НАРУЖНЫЙ ДЛЯ ПЛАСТИКОВОГО ПЛИНТУСА	ШП	8,764	1000	8 764
28	29841	УГОЛОК ВНУТРЕННИЙ ДЛЯ ПЛАСТИКОВОГО ПЛИНТУСА	ШП	8,764	1000	8 764
29	29842	СОЕДИНИТЕЛЬ ДЛЯ ПЛАСТИКОВОГО ПЛИНТУСА	ШП	50,08	1000	50 080
30	29962	ЗАКЛАДНЫЕ ДЕТАЛИ ИЗ АЛЮМИНИЕВОГО ПРОФИЛЯ РАЗМЕРОМ 60X27X0,6	М	51,2226	4800	245 868
31	30322	БОЛТЫ СТРОИТЕЛЬНЫЕ С ГАЙКАМИ И ШАЙБАМИ	Т	0,002538	1500000	38 066
32	30391	ГВОЗДИ СТРОИТЕЛЬНЫЕ С ПЛОСКОЙ ГОЛОВКОЙ 1,8X60 ММ	Т	0,000231	8750000	2 021
33	30407	ВОЗДИ СТРОИТЕЛЬНЫЕ	Т	0,000008	8750000	67
34	30434	ДЮБЕЛИ РАСПОРНЫЕ	100ШТ	0,16	25000	4 000

1	2	3	4	5	6	7
35	30456	ДЮБЕЛИ С КАЛИБРОВАННОЙ ГОЛОВКОЙ (В ОБОЙМАХ) С ЦИНКОВЫМ ХРОМАТИРОВАННЫМ ПОКРЫТИЕМ 3X58,5 MM	T	0,00002	1500000	300
36	30475	ДЮБЕЛИ	КГ	4,986	15000	74 790
37	30479	ГВОЗДЬ УСИЛЕННЫЙ	КГ	3,601	8750	31 509
38	30484	БОЛГЫ СТРОИТЕЛЬНЫЕ С ГАЙКАМИ И ШАЙБАМИ	КГ	1,814	15000	27 210
39	30549	ПРОФИЛЬ МОНТАЖНЫЙ	ШТ	6,6	47000	310 200
40	30654	ГИПСОВЫЕ ВЯЖУЩИЕ Г-3	T	0,02901	850000	24 658
41	30795	ДЮБЕЛИ РАСПОРНЫЕ ПОЛИЭТИЛЕНОВЫЕ 6X30 MM	10 ШТ	32,9276	2500	82 319
42	30858	ЛЕНТА БУТИЛОВАЯ	M	139,38	3800	529 644
43	31054	КРАСКИ ВОДОЭМУЛЬСИОННЫЕ	T	0,939199	6600000	6 198 715
44	31087	КРАСКА	KI	1,313	18550	24 356
45	31419	ГРУНТОВКА ГФ-021 КРАСНО-КОРИЧНЕВАЯ	T	0,005796	15400000	89 258
46	31434	ГРУНТОВКА	T	0,11	8800000	968 002
47	31440	ГРУНТОВКИ МАСЛЯНЫЕ, ГОТОВЫЕ К ПРИМЕНЕНИЮ	T	0,005532	15400000	85 193
48	31478	ДЮБЕЛЬ-ПРОБКА ДЛ. 65 MM	ШТ	413,6613	125	51 708
49	31655	ОЛИФА ДЛЯ УЛУЧШЕННОЙ ОКРАСКИ (10% НАТУРАЛЬНОЙ, 90% КОМБИНИРОВАННОЙ)	T	0,041737	11200000	467 455
50	31684	КЛЕЙ МАЛЯРНЫЙ ЖИДКИЙ	KI	12,4581	19000	236 704
51	31692	КЛЕЙ 88-СА	KI	0,66024	1950	1 287
52	31705	ШПАТЛЕВКА ПФ-002 КРАСНО-КОРИЧНЕВАЯ	T	0,002916	850000	2 479
53	31710	ШПАТЛЕВКА КЛЕЕВАЯ	T	0,57743	850000	490 816
54	31714	ШПАТЛЕВКА МАСЛЯНО-КЛЕЕВАЯ	T	0,155493	850000	132 169
55	31795	ЭМАЛЬ ПФ-115 СЕРАЯ	T	0,009177	18550000	170 233
56	32038	ЛИНОЛЕУМ РЕЗИНОВЫЙ БЕЗ ПОДОСНОВЫ (РЕЛИН)	M2	148,7364	60500	8 998 552
57	32121	МАСТИКА КЛЕЯЩАЯ КАУЧУКОВАЯ КН-2	KI	72,91	5255	383 142
58	32524	КАТАНКА ГОРЯЧЕКАТАНАЯ В МОТКАХ ДИАМЕТРОМ 6,3-6,5 MM	T	0,000023	8100000	187
59	32540	ПРОВОЛОКА СТАЛЬНАЯ НИЗКОУГЛЕРОДИСТАЯ РАЗНОГО НАЗНАЧЕНИЯ ОЦИНКОВАННАЯ ДИАМЕТРОМ 3,0 MM	T	0,006925	8250000	57 131
60	34035	УАЙТ-СПИРИТ	T	0,000676	35019000	23 680
61	34288	КСИЛОЛ НЕФТЯНОЙ МАРКИ А	T	0,000966	185000	179
62	34351	КАНИФОЛЬ СОСНОВАЯ	KI	0,0134	58000	777
63	35312	ЭЛЕКТРОДЫ ДИАМЕТРОМ 4 MM Э46	T	0,001077	13800000	14 857
64	35318	ЭЛЕКТРОДЫ ДИАМЕТРОМ 5 MM Э42	T	0,00001	13800000	138
65	35377	ЭЛЕКТРОДЫ ДИАМЕТРОМ 4 MM Э42А	KI	0,628	13800	8 666
66	35391	ШУРУП САМОНАРЕЗАЮЩИЙ (TN) 3,5/35 MM	ШТ	329,276	250	82 319
67	35504	КАНАТЫ ПЕНЬКОВЫЕ ПРОПИТАННЫЕ	T	0,000077	22372756	1 720
68	35538	ШКУРКА ШЛИФОВАЛЬНАЯ ДВУХСЛОЙНАЯ С ЗЕРНИСТОСТЬЮ 40/25	M2	7,5801	25000	189 502
69	36026	БРУСКИ ОБРЕЗНЫЕ ХВОЙНЫХ ПОРОД ДЛИНОЙ 4-6,5 М, ШИРИНОЙ 75-150 MM, ТОЛЩИНОЙ 40-75 MM, IV СОРТА	M3	0,00474	3300000	15 642
70	43231	КРАСКИ МАСЛЯНЫЕ ГОТОВЫЕ К ПРИМЕНЕНИЮ ДЛЯ ВНУТРЕННИХ РАБОТ	T	0,088583	18550000	1 643 224
71	44059	ВЕТОШЬ	KI	4,6478	800	3 718
72	44346	ПЛИНТУСА ДЛЯ ПОЛОВ ПЛАСТИКОВЫЕ	M	126,452	4500	569 034
73	44897	ШЛИФКРУГИ	ШТ	0,0769	5500	423
74	45024	БЕТОН ГИЖЕЛЫЙ МАРКА ПО ПРОЕКТУ	M3	0,78336	404000	316 477
75	45033	РАСТВОР ГОТОВЫЙ КЛАДОЧНЫЙ (СОСТАВ И МАРКА ПО ПРОЕКТУ)	M3	2,2752	325000	739 440
76	45404	ПАТРОНЫ ДЛЯ СТРОИТЕЛЬНО-МОНТАЖНОГО ПИСТОЛЕТА	1000ШТ	0,0015	150000	225
77	45527	БИРКИ МАРКИРОВОЧНЫЕ	100ШТ	0,8587	2500	2 147
78	46163	СКОБЫ	10ШТ	93,28	1500	139 920
79	50781	КОНСТРУКЦИЙ СТАЛЬНЫЕ ПО ПРОЕКТУ	T	0,769	9500000	7 305 500
80	51452	ПЛИНТУСА ИЗ ДРЕВЕСИНЫ ТИП ПЛ-2, РАЗМЕРОМ 19X54 MM	M	77,77	2850	221 645
81	58630	ДЮБЕЛИ ПЛАСТМАССОВЫЕ С ШУРУПАМИ 12X70 MM	10 ШТ	21,32	2200	46 904
82	63499	ГИЛЬЗЫ СОЕДИНИТЕЛЬНЫЕ	100ШТ	0,3324	5000	1 662
83	64055	КОЛПАЧКИ ИЗОЛИРУЮЩИЕ	10ШТ	13,573	250	3 393
84	64806	ПЕРЕМЫЧКИ ГИБКИЕ ТИП ПГС-50	ШТ	1	50	50
85	64851	ПОЛОСКА ДЛЯ КРЕПЛЕНИЯ ПРОВОДОВ	100ШТ	8,31	2500	20 775
86	64855	ПРИЦЕП ОЛОВЯННО-СВИНЦОВЫЕ БЕССУРЬМЯНИСТЫЕ МАРКИ ПОС40	KI	0,134	7000	938
87	65155	СЖИМЫ ОТВЕТВИТЕЛЬНЫЕ	100ШТ	0,04	27000	1 080
88	65157	СЖИМ СОЕДИНИТЕЛЬНЫЙ	100ШТ	0,3324	27000	8 975
89	65312	ТРУБКА ПОЛИХЛОРВИНИЛОВАЯ	KI	0,2226	450	100
90	65317	ТРУБЫ ПОЛИВИНИЛХЛОРИДНЫЕ ХВТ	KI	2,2991	27000	62 076
91	75007	БУМАГА ШЛИФОВАЛЬНАЯ	1000M2	0,008203	7800000	63 982
92	76853	ШУРУПЫ-САМОРЕЗЫ 35 MM	KI	1,4901	15000	22 352
93	81864	КЛИНЬЯ ДЕРЕВЯННЫЕ	ШТ	284	150	42 600

1	2	3	4	5	6	7
94	97117	СТЕКЛОЛЕНТА ЛИПКАЯ ИЗОЛЯЦИОННАЯ НА ПОЛИКАСИНОВОМ КОМПАУНДЕ МАРКИ ЛСЭПЛ, ШИРИНОЙ 20-30 ММ, ТОЛЩИНОЙ ОТ 0,14 ДО 0,19 ММ ВКЛЮЧИТЕЛЬНО	КГ	0,0778	25000	1 945
95	99999	СТРОИТЕЛЬНЫЙ МУСОР	Г	21,9163	--	--
96		СВЕТИЛЬНИК ПОТОЛОЧНЫЙ ЛЕД 60X60	ШТ	8	110000	880 000
97		СВЕТИЛЬНИК ПОТОЛОЧНЫЙ ЛЕД 24	ШТ	11	65000	715 000
98		РОЗЕТКА ШТЕПСЕЛЬНАЯ С ЗАЗЕМЛЯЮЩИМ КОНТАКТОМ. ТИП РШ-Ц-20-О-01-10/220	ШТ	9	14000	126 000
99		КОРОБКА ОТВЕТВИТЕЛЬНАЯ	ШТ	10	3200	32 000
100		ПРОВОДА ТЕЛЕФОННЫЕ РАСПРЕДЕЛИТЕЛЬНЫЕ ОДНОЖАДНЫЕ С МЕДНЫМИ ЖИЛАМИ, С ПОЛИЭТИЛЕНОВОЙ ИЗОЛЯЦИЕЙ, МАРКИ ТРП, ДИАМЕТРОМ ЖИЛЫ 1X2X0,5	1000М	0,0655	700000	45 850
101		КОРОБКА ПЛАСТМАССОВАЯ, ТИП У409	ШТ	19	950	18 050
102		ОКНА ТИПА АКФА О-1(ПВХ) РАЗМЕР 1,2X1,5 ШТ8	М2	14,4	650000	9 360 000
103		ОКНА ТИПА АКФА О-2(ПВХ) РАЗМЕР 5,5X1,2 ШТ7	М2	46,2	650000	30 030 000
104		ДВЕРЬ ТИПА АКФА Д-1 (АЛ) РАЗМЕР 2,1X0,9 ШТ9	М2	17,01	650000	11 056 500
105	1-0001	СВЕТИЛЬНИК УЛИЧНЫЙ SPP-5-80-5К-W1P65, 80Вт, 8800ЛМ, 5000К, D 48-60 ММ ЭРА	ШТ	4	650000	2 600 000
106	507-0281	ПРОВОДА УСТАНОВОЧНЫЕ С АЛЮМИНИЕВОЙ ЖИЛОЙ АППВ 2X2.5	1000 М	0,205	1097391	224 965
107	507-0282	КАБЕЛЬ СИЛОВОЙ С АЛЮМИНИЕВЫМИ ЖИЛАМИ В ПВХ ИЗОЛЯЦИИ И ОБОЛОЧКЕ НА НАПРЯЖЕНИЕ 0,25 КВ АППВ 2X4	1000 М	0,072	1551304	111 694
108	512-0063	ВЫКЛЮЧАТЕЛЬ ОДНОКЛАВИШНЫЙ ДЛЯ СКРЫТОЙ ПРОВОДКИ, ТИП С-1-86-10/220	ШТ	10	14400	144 000
109	2373-0001	СМЕСЬ СУХАЯ ГИПСОВАЯ	Г	1,2455	850000	1 058 641
110		ДОСКИ ПОДОКОННЫЕ ИЗ ПВХ	М	10,4	43200	449 280
ИТОГО ПО СТРОИТЕЛЬНЫМ МАТЕРИАЛАМ:			СУМ			91 903 952
ОБОРУДОВАНИЕ						
111	14858	АВТОМАТ С-25А	ШТ	6	20000	120 000
112	98987	ЩИТОК ОСВЕТИТЕЛЬНЫЙ, ТИПА УОЩВ-6	ШТ	1	385000	385 000
113	101-3028	ДЫМОВОЙ ДАТЧИК ИПД1	ШТ	20	55000	1 100 000
114	1545-401	ПРИБОР ПОЖАРНОЙ СИГНАЛИЗАЦИИ (АККУМУЛЯТОР-БАТАРЕЯ ЮНК-28Т)	ШТ	1	328000	328 000
115	1545-403	ПРИБОР ПОЖАРНОЙ СИГНАЛИЗАЦИИ (СИГНАЛЬНОЕ УСТРОЙСТВО СВЕТО-ЗВУКОВОЕ СУЗ)(УОЗ МИНИСТРОБ)	ШТ	1	126000	126 000
116	16022-30138-6	УСТРОЙСТВО РУЧНАЯ ДАТЧИК	ШТ	1	96026	96 026
ИТОГО ОБОРУДОВАНИЕ:			СУМ			2 155 026
ИТОГО ПРЯМЫЕ ЗАТРАТЫ			СУМ			135 076 980
НАКЛАДНЫЕ РАСХОДЫ -			СУМ			--
ИТОГО С НАКЛАДНЫМИ РАСХОДАМИ:			СУМ			135 076 980
СМЕТНАЯ ПРИБЫЛЬ:			СУМ			--
ИТОГО ПО РЕСУРСНОМУ РАСЧЕТУ:			СУМ			135 076 980
СОСТАВИЛ			Ш. ДАВЛАТОВ			
ИСПОЛНИТЕЛЬ			Х. КУРЬОНОВ			

ЛОКАЛЬНАЯ РЕСУРСНАЯ ВЕДОМОСТЬ № 01/0149/22

(опальная ресурсная смета)

ТЕКУЩИЙ РЕМОНТ ОБЩЕОБРАЗОВАТЕЛЬНОЙ СРЕДНЕЙ ШКОЛЫ № 4, РАСПОЛОЖЕННОЙ В МАХАЛЛЕ: ОБОД УЛ. АНДИЖОН ПОСЕЛКА ФАРГОНА
ОКОЛТИНСКОГО РАЙОНА СЫРДАРЬИНСКОЙ ОБЛАСТИ,
(наименование работ и затрат, наименование объекта)

Основание

№ п.п.	Шифр номера нормативов и коды ресурсов	Наименование работ и затрат	Единица измерения	Количество	
				на ед. измерения	по проектным данным
1	2	3	4	5	6
РАЗДЕЛ 1. СТЕН					
1	E53-002-06 ДОП. 5	РАЗБОРКА КЛАДКИ СТЕН ИЗ: КИРПИЧА	10М3		0,9480
1.1	1	ЗАТРАТЫ ТРУДА РАБОЧИХ-СТРОИТЕЛЕЙ	ЧЕЛ.-Ч	217,91	206,5787
1.2	3	ЗАТРАТЫ ТРУДА МАШИНИСТОВ	ЧЕЛ.-Ч	1,6	1,5168
1.3	2831	МОЛОТКИ ОТБИЙНЫЕ ЭЛЕКТРИЧЕСКИЕ	МАШ.-Ч	33	31,284
1.4	99999	СТРОИТЕЛЬНЫЙ МУСОР	Т	20,61	19,5381
2	E0802-001-01	ЗАКЛАДКА СТЕН КИРПИЧНЫХ НАРУЖНЫХ ПРОСТЫХ ПРИ ВЫСОТЕ ЭТАЖА ДО 4 М	М3		9,4800
2.1	1	ЗАТРАТЫ ТРУДА РАБОЧИХ-СТРОИТЕЛЕЙ	ЧЕЛ.-Ч	5,4	51,192
2.2	3	ЗАТРАТЫ ТРУДА МАШИНИСТОВ	ЧЕЛ.-Ч	0,4	3,792
2.3	9219	ВОДА	М3	0,44	4,1712
2.4	10411	КИРПИЧ КЕРАМИЧЕСКИЙ, СИЛИКАТНЫЙ ИЛИ ПУСТОТЕЛЫЙ РАЗМЕР И МАРКА ПО ПРОЕКТУ	1000ШТ	0,394	3,7351
2.5	36026	БРУСКИ ОБРЕЗНЫЕ ХВОЙНЫХ ПОРОД ДЛИНОЙ 4-6,5 М. ШИРИНОЙ 75-150 ММ, ТОЛЩИНОЙ 40-75 ММ, IV СОРТА	М3	0,0005	0,00474
2.6	45033	РАСТВОР ГОТОВЫЙ КЛАДОЧНЫЙ (СОСТАВ И МАРКА ПО ПРОЕКТУ)	М3	0,24	2,2752
РАЗДЕЛ 2. ПРОЕМЫ					
3	E56-010-01	СНЯТИЕ ДВЕРНЫХ ПОЛОТЕН ИЗ ДЕРЕВЯННЫХ ПАНЕЛЕЙ	100М2		0,1440
3.1	1	ЗАТРАТЫ ТРУДА РАБОЧИХ-СТРОИТЕЛЕЙ	ЧЕЛ.-Ч	36,28	5,2243
3.2	99999	СТРОИТЕЛЬНЫЙ МУСОР	Т	1,18	0,16992
4	E56-009-08 ДОП. 8	ДЕМОНТАЖ ДВЕРНЫХ КОРОБОК В СТЕНАХ С ОТБИВКОЙ ШТУКАТУРКИ ВРУЧНУЮ В ОТКОСАХ: ИЗ ДЕРЕВЯННЫЙ	100 КОРОБОК		0,0900
4.1	1	ЗАТРАТЫ ТРУДА РАБОЧИХ-СТРОИТЕЛЕЙ	ЧЕЛ.-Ч	154,71	13,9239
4.2	2209	ШУРУПОВЕРТЫ СТРОИТЕЛЬНО-МОНТАЖНЫЕ	МАШ.-Ч	5,2	0,468
5	E56-002-02	СНЯТИЕ ОКОННЫХ ПЕРЕИЛЕТОВ: ОСТЕКЛЕННЫХ	100М2		0,5390
5.1	1	ЗАТРАТЫ ТРУДА РАБОЧИХ-СТРОИТЕЛЕЙ	ЧЕЛ.-Ч	46,11	24,8533
5.2	3	ЗАТРАТЫ ТРУДА МАШИНИСТОВ	ЧЕЛ.-Ч	0,93	0,50127
6	E56-001-01	ДЕМОНТАЖ ОКОННЫХ КОРОБОК: В КАМЕННЫХ СТЕНАХ С ОТБИВКОЙ ШТУКАТУРКИ В ОТКОСАХ	100ШТ		0,1500
6.1	1	ЗАТРАТЫ ТРУДА РАБОЧИХ-СТРОИТЕЛЕЙ	ЧЕЛ.-Ч	128,73	19,3095
6.2	3	ЗАТРАТЫ ТРУДА МАШИНИСТОВ	ЧЕЛ.-Ч	2,15	0,3225
6.3	659	КОМПРЕССОРЫ ПЕРЕДВИЖНЫЕ С ДВИГАТЕЛЕМ ВНУТРЕННЕГО СГОРАНИЯ ДАВЛЕНИЕМ ДО 686 КПА (7 АТМ.) 5 М3/МИН	МАШ.-Ч	1,45	0,2175
6.4	1199	МОЛОТКИ ПРИ РАБОТЕ ОТ ПЕРЕДВИЖНЫХ КОМПРЕССОРНЫХ СТАНЦИЙ ОТБИВНЫЕ ПНЕВМАТИЧЕСКИЕ	МАШ.-Ч	2,89	0,4335
6.5	99999	СТРОИТЕЛЬНЫЙ МУСОР	Т	10,66	1,590
7	E1001-037-01ДОП. 11	ДВЕРЬ УСТАНОВКА БЛОКОВ ДЕРЕВО АЛЮМИНИЕВЫХ, АЛЮМИНИЕВЫХ В НАРУЖНЫХ И ВНУТРЕННИХ ДВЕРНЫХ ПРОЕМАХ: В КАМЕННЫХ СТЕНАХ ПЛОЩАДЬЮ ПРОЕМА ДО 3 М2	100М2		0,1701
7.1	1	ЗАТРАТЫ ТРУДА РАБОЧИХ-СТРОИТЕЛЕЙ	ЧЕЛ.-Ч	89,47	15,2188
7.2	3	ЗАТРАТЫ ТРУДА МАШИНИСТОВ	ЧЕЛ.-Ч	3,65	0,620865
7.3	2209	ШУРУПОВЕРТЫ СТРОИТЕЛЬНО-МОНТАЖНЫЕ	МАШ.-Ч	3,84	0,653184
7.4	2509	АВТОМОБИЛИ БОРТОВЫЕ ГРУЗОПОДЪЕМНОСТЬЮ ДО 5 Т	МАШ.-Ч	1,99	0,338499
7.5	2875	ПЕРФОРАТОРЫ ЭЛЕКТРИЧЕСКИЕ	МАШ.-Ч	5,91	1,0053
7.6	29962	ЗАКЛАДНЫЕ ДЕТАЛИ ИЗ АЛЮМИНИЕВОГО ПРОФИЛЯ РАЗМЕРОМ 60X27X0,6	М	66	11,2266
7.7	31478	ДЮБЕЛЬ-ПРОБКИ ДЛ 65 ММ	ШТ	533	90,6633
7.8	76853	ШУРУПЫ-САМОРЕЗЫ 35 ММ	КГ	1,92	0,326592
8	C05-06	ДВЕРЬ ТИПА АКФА Д-1 (АЛ) РАЗМЕР 2,1X0,9 ШТ9	М2		17,0100
9	E1001-034-02ДОП. 11	ОКНА УСТАНОВКА В ЖИЛЫХ И ОБЩЕСТВЕННЫХ ЗДАНИЯХ ОКОННЫХ БЛОКОВ ИЗ ПВХ ПРОФИЛЕЙ: С ПЛОЩАДЬЮ ПРОЕМА БОЛЕЕ 2 М2	100 М2		0,6060
9.1	1	ЗАТРАТЫ ТРУДА РАБОЧИХ-СТРОИТЕЛЕЙ	ЧЕЛ.-Ч	144,3	87,4458
9.2	3	ЗАТРАТЫ ТРУДА МАШИНИСТОВ	ЧЕЛ.-Ч	4,23	2,5634
9.3	2209	ШУРУПОВЕРТЫ СТРОИТЕЛЬНО-МОНТАЖНЫЕ	МАШ.-Ч	9,62	5,8297
9.4	2509	АВТОМОБИЛИ БОРТОВЫЕ ГРУЗОПОДЪЕМНОСТЬЮ ДО 5 Т	МАШ.-Ч	3,57	2,1634
9.5	2875	ПЕРФОРАТОРЫ ЭЛЕКТРИЧЕСКИЕ	МАШ.-Ч	14,82	8,9806
9.6	29962	ЗАКЛАДНЫЕ ДЕТАЛИ ИЗ АЛЮМИНИЕВОГО ПРОФИЛЯ РАЗМЕРОМ 60X27X0,6	М	66	35,996
9.7	30858	ЛЕНТА БУТИЛОВАЯ	М	230	139,38
9.8	31478	ДЮБЕЛЬ-ПРОБКИ ДЛ 65 ММ	ШТ	533	322,998
9.9	76853	ШУРУПЫ-САМОРЕЗЫ 35 ММ	КГ	1,92	1,1635
9.10	81864	КЛИНЬЯ ДЕРЕВЯННЫЕ	ШТ	400	242,4
10	C04-011	ОКНА ТИПА АКФА О-1(ПВХ) РАЗМЕР 1,2X1,5 ШТ8	М2		14,4000
11	C04-012	ОКНА ТИПА АКФА О-2(ПВХ) РАЗМЕР 5,5X1,2 ШТ7	М2		46,2000
12	E1001-035-01ДОП. 11	УСТАНОВКА ПОДОКОННЫХ ДОСОК ИЗ ПВХ В КАМЕННЫХ СТЕНАХ ТОЛЩИНОЙ ДО 0,51 М.	100 М.П.		0,1040
12.1	1	ЗАТРАТЫ ТРУДА РАБОЧИХ-СТРОИТЕЛЕЙ	ЧЕЛ.-Ч	21,19	2,2038
12.2	3	ЗАТРАТЫ ТРУДА МАШИНИСТОВ	ЧЕЛ.-Ч	0,19	0,01976
12.3	2509	АВТОМОБИЛИ БОРТОВЫЕ ГРУЗОПОДЪЕМНОСТЬЮ ДО 5 Т	МАШ.-Ч	0,15	0,0156
12.4	81864	КЛИНЬЯ ДЕРЕВЯННЫЕ	ШТ	400	41,6

№	Код	Наименование	Единица измерения	Количество	Цена	Сумма
РАЗДЕЛ 2. РАБОТЫ ПО ВЫЯТНЫМ ИЛИ						
14 МОНТАЖ ОКОНИННЫХ РЕШЕТОК						
14.1	1	ЗАТРАТЫ ТРУДА РАБОЧИХ-СТРОИТЕЛЕЙ	ЧЕЛ-Ч	50,79	39,0575	
14.2	3	ЗАТРАТЫ ТРУДА МАШИНИСТОВ	ЧЕЛ-Ч	0,31	0,23839	
14.3	762	КРАНЫ НА АВТОМОБИЛЬНОМ ХОДУ ПРИ РАБОТЕ НА ДРУГИХ ВИДАХ СТРОИТЕЛЬСТВА 10 Т	МАШ-Ч	0,12	0,12	
14.4	1147	МАШИНЫ ШЛИФОВАЛЬНЫЕ ЭЛЕКТРИЧЕСКИЕ	МАШ-Ч	0,41	0,31529	
14.5	1513	ПРЕОБРАЗОВАТЕЛИ СВАРОЧНЫЕ С НОМИНАЛЬНЫМ СВАРОЧНЫМ ТОКОМ 315-500 А	МАШ-Ч	2,03	1,5611	
14.6	2509	АВТОМОБИЛИ БОРТОВЫЕ ГРУЗОПОДЪЕМНОСТЬЮ ДО 5 Т	МАШ-Ч	0,19	0,14611	
14.7	30322	БОЛТЫ СТРОИТЕЛЬНЫЕ С ГАЙКАМИ И ШАЙБАМИ	Т	0,0033	0,002518	
14.8	30407	ГВОЗДИ СТРОИТЕЛЬНЫЕ	Т	0,00001	0,000008	
14.9	32524	КАТАНКА ГОРЯЧЕКАТАНАЯ В МОТКАХ ДИАМЕТРОМ 6,3-6,5 ММ	Т	0,00003	0,000023	
14.10	35312	ЭЛЕКТРОДЫ ДИАМЕТРОМ 4 ММ Э46	Т	0,0014	0,001077	
14.11	35504	КАНАТЫ ПЕНЫКОВЫЕ ПРОПИТАННЫЕ	Т	0,0001	0,000077	
14.12	44897	ШЛИФКРУГИ	ШТ	0,1	0,077	
14.13	50781	КОНС ГРУКЦИИ СТАЛЬНЫЕ ПО ПРОЕКТУ	Т	1	0,764	
15	E1303-002-04	ОГРУНТОВКА МЕТАЛЛИЧЕСКИХ ПОВЕРХНОСТЕЙ ОДИН РАЗ ГРУНТОВКОЙ ГФ-021	100M2		0,4830	
15.1	1	ЗАТРАТЫ ТРУДА РАБОЧИХ-СТРОИТЕЛЕЙ	ЧЕЛ-Ч	5,31	2,5647	
15.2	3	ЗАТРАТЫ ТРУДА МАШИНИСТОВ	ЧЕЛ-Ч	0,02	0,00966	
15.3	2515	АГРЕГАТЫ ОКРАСОЧНЫЕ ВЫСОКОГО ДАВЛЕНИЯ ДЛЯ ОКРАСКИ ПОВЕРХНОСТЕЙ КОНСТРУКЦИИ МОЩНОСТЬЮ 1 КВТ	МАШ-Ч	1,12	0,54096	
15.4	31419	ГРУНТОВКА ГФ-021 КРАСНО-КОРИЧНЕВАЯ	Т	0,012	0,005796	
15.5	34288	КСИЛОЛ НЕФТЯНОЙ МАРКИ А	Т	0,002	0,000966	
16	E1303-004-26	ОКРАСКА МЕТАЛЛИЧЕСКИХ ОГРУНТОВАННЫХ ПОВЕРХНОСТЕЙ ЭМАЛЬЮ ПФ-115	100M2		0,4830	
16.1	1	ЗАТРАТЫ ТРУДА РАБОЧИХ-СТРОИТЕЛЕЙ	ЧЕЛ-Ч	3,83	1,8469	
16.2	3	ЗАТРАТЫ ТРУДА МАШИНИСТОВ	ЧЕЛ-Ч	0,02	0,00966	
16.3	2515	АГРЕГАТЫ ОКРАСОЧНЫЕ ВЫСОКОГО ДАВЛЕНИЯ ДЛЯ ОКРАСКИ ПОВЕРХНОСТЕЙ КОНСТРУКЦИИ МОЩНОСТЬЮ 1 КВТ	МАШ-Ч	0,65	0,31395	
16.4	31795	ЭМАЛЬ ПФ-115 СЕРАЯ	Т	0,019	0,009177	
16.5	34035	УАЙТ-СПИРИТ	Т	0,0014	0,000676	
РАЗДЕЛ 3. ПОЛЫ						
17	E57-002-01	РАЗБОРКА ПОКРЫТИЙ ПОЛОВ: ИЗ ЛИНОЛЕУМА	100M2		1,2959	
17.1	1	ЗАТРАТЫ ТРУДА РАБОЧИХ-СТРОИТЕЛЕЙ	ЧЕЛ-Ч	11,391	14,7603	
17.2	3	ЗАТРАТЫ ТРУДА МАШИНИСТОВ	ЧЕЛ-Ч	0,13	0,168467	
17.3	99999	СТРОИТЕЛЬНЫЙ МУСОР	Т	0,47	0,609073	
18	E1101-015-01	УСТРОЙСТВО ПОКРЫТИЙ БЕТОННЫХ ТОЛЩИНОЙ 30 ММ	100M2		0,2560	
18.1	1	ЗАТРАТЫ ТРУДА РАБОЧИХ-СТРОИТЕЛЕЙ	ЧЕЛ-Ч	40,43	10,3501	
18.2	3	ЗАТРАТЫ ТРУДА МАШИНИСТОВ	ЧЕЛ-Ч	2,84	0,72704	
18.3	404	ВИБРАТОРЫ ПОВЕРХНОСТНЫЕ	МАШ-Ч	3,96	1,0118	
18.4	9219	ВОДА	М3	3,5	0,891	
18.5	45024	БЕТОН ТЯЖЕЛЫЙ МАРКА ПО ПРОЕКТУ	М3	3,06	0,78136	
19	E1101-037-02	УСТРОЙСТВО ПОКРЫТИЙ ИЗ РЕЛИНА НА КЛЕЕ КН-2	100M2		1,4582	
19.1	1	ЗАТРАТЫ ТРУДА РАБОЧИХ-СТРОИТЕЛЕЙ	ЧЕЛ-Ч	47,06	68,6225	
19.2	3	ЗАТРАТЫ ТРУДА МАШИНИСТОВ	ЧЕЛ-Ч	0,88	1,2812	
19.3	2499	АВТОМОБИЛИ БОРТОВЫЕ ГРУЗОПОДЪЕМНОСТЬЮ ДО 5 Т	МАШ-Ч	0,52	0,758264	
19.4	31705	ШПАТЛЕВКА ПФ-002 КРАСНО-КОРИЧНЕВАЯ	Т	0,002	0,002916	
19.5	32038	ЛИНОЛЕУМ РЕЗИНОВЫЙ БЕЗ ПОДОСНОВЫ (РЕЛИН)	М2	102	148,7364	
19.6	32121	МАСТИКА КЛЕЯЩАЯ КАУЧУКОВАЯ КН-2	КГ	50	72,91	
19.7	44059	ВЕТОШЬ	КГ	0,5	0,7291	
20	E1101-040-03	УСТРОЙСТВО ПЛИНТУСОВ ПЛАСТИКОВЫХ НА ВИНТАХ САМОНАРЕЗАЮЩИХ	100M		1,2520	
20.1	1	ЗАТРАТЫ ТРУДА РАБОЧИХ-СТРОИТЕЛЕЙ	ЧЕЛ-Ч	6,66	8,3387	
20.2	3	ЗАТРАТЫ ТРУДА МАШИНИСТОВ	ЧЕЛ-Ч	0,03	0,03756	
20.3	521	ДРЕЛИ ЭЛЕКТРИЧЕСКИЕ	МАШ-Ч	1,33	1,6652	
20.4	1041	ШУРУПОВЕРТЫ	МАШ-Ч	2,01	2,5165	
20.5	2509	АВТОМОБИЛИ БОРТОВЫЕ ГРУЗОПОДЪЕМНОСТЬЮ ДО 5 Т	МАШ-Ч	0,03	0,03756	
20.6	29840	УГОЛОК НАРУЖНЫЙ ДЛЯ ПЛАСТИКОВОГО ПЛИНТУСА	ШТ	7	8,764	
20.7	29841	УГОЛОК ВНУТРЕННИЙ ДЛЯ ПЛАСТИКОВОГО ПЛИНТУСА	ШТ	7	8,764	
20.8	29842	СОЕДИНИТЕЛЬ ДЛЯ ПЛАСТИКОВОГО ПЛИНТУСА	ШТ	4	50,08	
20.9	30795	ДЮБЕЛИ РАСПОРНЫЕ ПОЛИЭТИЛЕНОВЫЕ 6X30 ММ	10 ШТ	26,3	32,9276	
20.10	35391	ШУРУП САМОНАРЕЗАЮЩИЙ (ТН) 3,5/35 ММ	ШТ	263	329,276	
20.11	44346	ПЛИНТУС А ДЛЯ ПОЛОВ ПЛАСТИКОВЫЕ	М	101	126,452	
21	E1101-039-01	УСТРОЙСТВО ПЛИНТУСОВ ДЕРЕВЯННЫХ	100M		0,7700	
21.1	1	ЗАТРАТЫ ТРУДА РАБОЧИХ-СТРОИТЕЛЕЙ	ЧЕЛ-Ч	7,61	5,8905	
21.2	3	ЗАТРАТЫ ТРУДА МАШИНИСТОВ	ЧЕЛ-Ч	0,01	0,0616	
21.3	2509	АВТОМОБИЛИ БОРТОВЫЕ ГРУЗОПОДЪЕМНОСТЬЮ ДО 5 Т	МАШ-Ч	0,06	0,0616	
21.4	10391	ГВОЗДИ СТРОИТЕЛЬНЫЕ С ПЛОСКОЙ ГОЛОВКОЙ 1,8X60 ММ	Т	0,0005	0,000231	
21.5	51452	ПЛИНТУС А ИЗ ДРЕВЕСИНЫ ТИП ПЛ-2, РАЗМЕРОМ 19X54 ММ	М	101	77,77	
РАЗДЕЛ 4. ВНУТРЕННЯЯ ОТДЕЛКА						
22	E62-041-01	ОЧИСТКА ВРУЧНУЮ ПОВЕРХНОСТИ СТЕН ОТ ПЕРХЛОРВИНИЛОВЫХ И МАСЛЯНЫХ КРАСОК: С ЗЕМЛИ И ЛЕСОВ	100M2		4,4909	
22.1	1	ЗАТРАТЫ ТРУДА РАБОЧИХ-СТРОИТЕЛЕЙ	ЧЕЛ-Ч	20,8	93,4107	
23	E62-040-01	ОЧИСТКА ПОВЕРХНОСТИ, ОКРАШЕННОЙ ПЕРХЛОРВИНИЛОВЫХ: ПОТОЛКОВ	100M2		1,4582	
23.1	1	ЗАТРАТЫ ТРУДА РАБОЧИХ-СТРОИТЕЛЕЙ	ЧЕЛ-Ч	5,85	8,5705	
24	E1502-001-01	УЛУЧШЕННАЯ ШТУКАТУРКА ЦЕМЕНТНО-ИЗВЕСТКОВЫМ РАСТВОРОМ ПО КАМНЮ СТЕН	100M2		0,2496	
24.1	1	ЗАТРАТЫ ТРУДА РАБОЧИХ-СТРОИТЕЛЕЙ	ЧЕЛ-Ч	70,88	17,6916	
24.2	3	ЗАТРАТЫ ТРУДА МАШИНИСТОВ	ЧЕЛ-Ч	2,78	0,693888	
24.3	9219	ВОДА	М3	0,35	0,08736	
24.4	12138	РАСТВОР ЦЕМЕНТНО-ИЗВЕСТКОВЫЙ 1:1:6	М3	1,89	0,471744	
25	E1502-031-01	ШТУКАТУРКА ПОВЕРХНОСТЕЙ ОКОННЫХ И ДВЕРНЫХ ОТКОСОВ ПО БЕТОНУ И КАМНЮ ПЛОСКИХ	100M2		0,3556	
25.1	1	ЗАТРАТЫ ТРУДА РАБОЧИХ-СТРОИТЕЛЕЙ	ЧЕЛ-Ч	204,06	72,5637	
25.2	3	ЗАТРАТЫ ТРУДА МАШИНИСТОВ	ЧЕЛ-Ч	2,06	0,732436	
25.3	12138	РАСТВОР ЦЕМЕНТНО-ИЗВЕСТКОВЫЙ 1:1:6	М3	0,1	0,07556	

1	2	3	4	5	6
24	12147	РАСТВОР ОТДЕЛОЧНЫЙ ТЯЖЕЛЫЙ ИЗВЕСТКОВЫЙ 1:2:5	М3	4,3	1,5291
26	E1502-019-07 ДОП. 12	СПЛОШНОЕ ВЫРАВНИВАНИЕ ПОВЕРХНОСТЕЙ (ОДНОСЛОЙНАЯ ШТУКАТУРКА) ГИПСОВЫМИ СУХИМИ СМЕСЯМИ ТОЛЩИНОЙ ДО 10 ММ: СТЕН И ОТКОС	100М2	4,4909	
26.1	1	ЗАТРАТЫ ТРУДА РАБОЧИХ-СТРОИТЕЛЕЙ	ЧЕЛ.-Ч	56	251,4904
26.2	3	ЗАТРАТЫ ТРУДА МАШИНИСТОВ	ЧЕЛ.-Ч	0,2	0,89818
26.3	112	АВТОПОГРУЗЧИКИ 5 Т	МАШ.-Ч	0,04	0,176376
26.4	521	ДРЕЛИ ЭЛЕКТРИЧЕСКИЕ	МАШ.-Ч	1,67	1,4998
26.5	9219	ВОДА	М3	0,63	2,8293
26.6	31434	ГРУНТОВКА	Т	0,018	0,080830
27	C12373-1	СМЕСЬ СУХАЯ ГИПСОВАЯ	Т	0,8980	
28	E1502-019-08 ДОП. 12	СПЛОШНОЕ ВЫРАВНИВАНИЕ ПОВЕРХНОСТЕЙ (ОДНОСЛОЙНАЯ ШТУКАТУРКА) ГИПСОВЫМИ СУХИМИ СМЕСЯМИ: ТОЛЩИНОЙ ДО 10 ММ ПОТОЛКОВ	100М2	1,4582	
28.1	1	ЗАТРАТЫ ТРУДА РАБОЧИХ-СТРОИТЕЛЕЙ	ЧЕЛ.-Ч	68,1	99,1034
28.2	3	ЗАТРАТЫ ТРУДА МАШИНИСТОВ	ЧЕЛ.-Ч	0,23	0,135186
28.3	521	ДРЕЛИ ЭЛЕКТРИЧЕСКИЕ	МАШ.-Ч	1,95	2,8435
28.4	9219	ВОДА	М3	0,74	1,0791
28.5	31434	ГРУНТОВКА	Т	0,02	0,029164
29	C12373-1	СМЕСЬ СУХАЯ ГИПСОВАЯ	Т	0,3475	
РАЗДЕЛ 5. МАЛЯРНЫЕ РАБОТЫ					
30	E1504-005-03 ДОП. 4	ОКРАСКА ПОЛИВИНИЛАЦЕТАТНЫМИ ВОДОЭМУЛЬСИОННЫМИ СОСТАВАМИ УЛУЧШЕННАЯ ПО ШТУКАТУРКЕ СТЕН И ОТКОС	100М2	4,4909	
30.1	1	ЗАТРАТЫ ТРУДА РАБОЧИХ-СТРОИТЕЛЕЙ	ЧЕЛ.-Ч	42,9	192,6596
30.2	3	ЗАТРАТЫ ТРУДА МАШИНИСТОВ	ЧЕЛ.-Ч	0,17	0,763451
30.3	2499	АВТОМОБИЛИ БОРТОВЫЕ ГРУЗОПОДЪЕМНОСТЬЮ ДО 5 Т	МАШ.-Ч	0,15	0,673635
30.4	31054	КРАСКИ ВОДОЭМУЛЬСИОННЫЕ	Т	0,003	0,282927
30.5	35538	ШКУРКА ШЛИФОВАЛЬНАЯ ДВУХСЛОЙНАЯ С ЗЕРНИСТОСТЬЮ 40/25	М2	0,84	1,1724
30.6	44059	ВЕТОШЬ	КГ	0,31	1,1922
31	E1504-005-04 ДОП. 4	ОКРАСКА ПОЛИВИНИЛАЦЕТАТНЫМИ ВОДОЭМУЛЬСИОННЫМИ СОСТАВАМИ УЛУЧШЕННАЯ ПО ШТУКАТУРКЕ ПОТОЛКОВ	100М2	4,5330	
31.1	1	ЗАТРАТЫ ТРУДА РАБОЧИХ-СТРОИТЕЛЕЙ	ЧЕЛ.-Ч	53,9	244,3287
31.2	3	ЗАТРАТЫ ТРУДА МАШИНИСТОВ	ЧЕЛ.-Ч	0,18	0,815594
31.3	2499	АВТОМОБИЛИ БОРТОВЫЕ ГРУЗОПОДЪЕМНОСТЬЮ ДО 5 Т	МАШ.-Ч	0,16	0,72528
31.4	31054	КРАСКИ ВОДОЭМУЛЬСИОННЫЕ	Т	0,069	0,312777
31.5	31710	ШПАТЛЕВКА КЛЕБЕВАЯ	Т	0,055	0,249315
31.6	35538	ШКУРКА ШЛИФОВАЛЬНАЯ ДВУХСЛОЙНАЯ С ЗЕРНИСТОСТЬЮ 40/25	М2	0,84	3,8077
31.7	44059	ВЕТОШЬ	КГ	0,31	1,4052
32	E1504-025-03 ДОП. 4	УЛУЧШЕННАЯ ОКРАСКА МАСЛЯНЫМИ СОСТАВАМИ ПО ДЕРЕВУ ПОЛОВ	100М2	2,8795	
32.1	1	ЗАТРАТЫ ТРУДА РАБОЧИХ-СТРОИТЕЛЕЙ	ЧЕЛ.-Ч	51,37	147,9199
32.2	3	ЗАТРАТЫ ТРУДА МАШИНИСТОВ	ЧЕЛ.-Ч	0,13	0,324335
32.3	2499	АВТОМОБИЛИ БОРТОВЫЕ ГРУЗОПОДЪЕМНОСТЬЮ ДО 5 Т	МАШ.-Ч	0,11	0,316745
32.4	31655	ОЛИФА ДЛЯ УЛУЧШЕННОЙ ОКРАСКИ (10% НАТУРАЛЬНОЙ, 90% КОМБИНИРОВАННОЙ)	Т	0,0116	0,013402
32.5	31714	ШПАТЛЕВКА МАСЛЯНО-КЛЕБЕВАЯ	Т	0,054	0,155403
32.6	43231	КРАСКИ МАСЛЯНЫЕ ГОТОВЫЕ К ПРИМЕНЕНИЮ ДЛЯ ВНУТРЕННИХ РАБОТ	Т	0,025	0,071988
32.7	44059	ВЕТОШЬ	КГ	0,31	0,892645
33	E1504-025-08 ДОП. 4	УЛУЧШЕННАЯ ОКРАСКА МАСЛЯНЫМИ СОСТАВАМИ ПО ШТУКАТУРКЕ СТЕН, САПАЖОК ВЫСОТОЙ Н=0,5 М	100М2	0,7376	
33.1	1	ЗАТРАТЫ ТРУДА РАБОЧИХ-СТРОИТЕЛЕЙ	ЧЕЛ.-Ч	51,01	37,625
33.2	3	ЗАТРАТЫ ТРУДА МАШИНИСТОВ	ЧЕЛ.-Ч	0,12	0,888512
33.3	2499	АВТОМОБИЛИ БОРТОВЫЕ ГРУЗОПОДЪЕМНОСТЬЮ ДО 5 Т	МАШ.-Ч	0,11	0,081136
33.4	31440	ГРУНТОВКИ МАСЛЯНЫЕ, ГОТОВЫЕ К ПРИМЕНЕНИЮ	Т	0,0075	0,005532
33.5	31655	ОЛИФА ДЛЯ УЛУЧШЕННОЙ ОКРАСКИ (10% НАТУРАЛЬНОЙ, 90% КОМБИНИРОВАННОЙ)	Т	0,0113	0,008335
33.6	43231	КРАСКИ МАСЛЯНЫЕ ГОТОВЫЕ К ПРИМЕНЕНИЮ ДЛЯ ВНУТРЕННИХ РАБОТ	Т	0,0225	0,016596
33.7	44059	ВЕТОШЬ	КГ	0,31	0,228656
34	E62-016-02	ОКРАШИВАНИЕ ПОВЕРХНОСТЕЙ СТЕН ВОДОЭМУЛЬСИОННЫМИ СОСТАВАМИ: РАННЕ ОКРАШЕННЫХ ИЗВЕСТКОВОЙ ИЛИ КЛЕБОВОЙ КРАСКОЙ С РАСЧИСТКОЙ СТАРОЙ КРАСКИ: ДО 35 %	100М2	5,1268	
34.1	1	ЗАТРАТЫ ТРУДА РАБОЧИХ-СТРОИТЕЛЕЙ	ЧЕЛ.-Ч	25,95	111,0405
34.2	9210	ВОДА	М3	0,24	1,2304
34.3	31054	КРАСКИ ВОДОЭМУЛЬСИОННЫЕ	Т	0,067	0,343496
34.4	31684	КЛЕЙ МАЛЯРНЫЙ ЖИДКИЙ	КГ	2,43	12,4581
34.5	31710	ШПАТЛЕВКА КЛЕБЕВАЯ	Т	0,064	0,328115
34.6	35007	БУМАГА ШЛИФОВАЛЬНАЯ	1000М2	0,0016	0,008203
РАЗДЕЛ 6. ЭЛЕКТРООСВЕЩЕНИЕ					
35	I0803-599-02	ШИТКИ, УСТАНОВЛИВАЕМЫЕ В НИШЕ РАСПОРНЫМИ ЛЮБЕЛЯМИ, МАССА ШИТКА, КГ, ДО 8	ШТ	1,0000	
35.1	1	ЗАТРАТЫ ТРУДА РАБОЧИХ-СТРОИТЕЛЕЙ	ЧЕЛ.-Ч	3,76	3,76
35.2	3	ЗАТРАТЫ ТРУДА МАШИНИСТОВ	ЧЕЛ.-Ч	0,02	0,02
35.3	2510	АВТОМОБИЛИ БОРТОВЫЕ ГРУЗОПОДЪЕМНОСТЬЮ ДО 5 Т	МАШ.-Ч	0,01	0,01
35.4	2875	ПЕРФОРАТОРЫ ЭЛЕКТРИЧЕСКИЕ	МАШ.-Ч	0,38	0,38
35.5	30434	ДЮБЕЛИ РАСПОРНЫЕ	100ШТ	0,04	0,04
35.6	31087	КРАСКА	КГ	0,2	0,2
35.7	64806	ПЕРЕМЫЧКИ ГИБКИЕ ТИП ПГС-50	ШТ	1	1
35.8	65155	СЖИМЫ ОТВЕТВИТЕЛЬНЫЕ	100ШТ	0,04	0,04
35.9	65312	ТРУБКА ПОЛИХЛОРИНИЛОВАЯ	КГ	0,144	0,144
35.10	97117	СТЕКЛОЛЕНТА ЛИТКАЯ ИЗОЛЯЦИОННАЯ НА ПОЛИКАСИОНСМ КОМПАУНДЕ МАРКИ ЛСЭП1, ШИРИНОЙ 20-30 ММ, ТОЛЩИНОЙ ОТ 0,14 ДО 0,19 ММ ВКЛЮЧИТЕЛЬНО	КГ	0,02	0,02
36	98987	ШИТОК ОСВЕТИТЕЛЬНЫЙ, ТИПА УОШВ-6	ШТ	1,0000	
37	I0803-526-06	ВЫКЛЮЧАТЕЛИ УСТАНОВочНЫЕ АВТОМАТИЧЕСКИЕ (АВТОМАТЫ) ИЛИ НЕАВТОМАТИЧЕСКИЕ, АВТОМАТ ОДНО-, ДВУХ-, ТРЕХПОЛОСУНЫЙ, УСТАНОВЛИВАЕМЫЙ НА КОНСТРУКЦИИ НА СТЕНЕ ИЛИ КОЛОННЕ, НА ТОК, А, ДО 25	ШТ	6,0000	
37.1	1	ЗАТРАТЫ ТРУДА РАБОЧИХ-СТРОИТЕЛЕЙ	ЧЕЛ.-Ч	1,62	9,32
37.2	3	ЗАТРАТЫ ТРУДА МАШИНИСТОВ	ЧЕЛ.-Ч	0,006	0,036
37.3	521	ДРЕЛИ ЭЛЕКТРИЧЕСКИЕ	МАШ.-Ч	0,12	0,72

1	2	3	4	5	6
37.4	766	КРАНЫ НА АВТОМОБИЛЬНОМ ХОДУ ПРИ РАБОТЕ НА МОНТАЖЕ ТЕХНОЛОГИЧЕСКОГО ОБОРУДОВАНИЯ 10 Т	МАШ-Ч	0,003	0,018
37.5	2016	УСТАНОВКИ ДЛЯ СВАРКИ РУЧНОЙ ДУГОВОЙ (ПОСТОЯННОГО ТОКА)	МАШ-Ч	0,14	0,84
37.6	2510	АВТОМОБИЛИ БОРТОВЫЕ ГРУЗОПОДЪЕМНОСТЬЮ ДО 8 Т	МАШ-Ч	0,003	0,018
37.7	30434	ЛЮБЕЛИ РАСПОРНЫЕ	100ШТ	0,02	0,12
37.8	30484	БОЛТЫ СТРОИТЕЛЬНЫЕ С ГАЙКАМИ И ШАЙБАМИ	КГ	0,049	0,294
37.9	31087	КРАСКА	КГ	0,047	0,282
37.10	35377	ЭЛЕКТРОДЫ ДИАМЕТРОМ 4 ММ Э42А	КГ	0,07	0,42
38	14858	АВТОМАТ С-25А	ШТ	4,0000	
39	П0803-596-07	ПРОЖЕКТОР, ОТДЕЛЬНО УСТАНОВЛИВАЕМЫЙ НА СТЕННЫЙ, С ЛАМПОЙ МОЩНОСТЬЮ, ЦО ВТ 500	100ШТ	0,0400	
39.1	1	ЗАТРАТЫ ТРУДА РАБОЧИХ-СТРОИТЕЛЕЙ	ЧЕЛ-Ч	383	15,32
39.2	3	ЗАТРАТЫ ТРУДА МАШИНИСТОВ	ЧЕЛ-Ч	163	6,52
39.3	2016	УСТАНОВКИ ДЛЯ СВАРКИ РУЧНОЙ ДУГОВОЙ (ПОСТОЯННОГО ТОКА)	МАШ-Ч	13,3	0,532
39.4	2510	АВТОМОБИЛИ БОРТОВЫЕ ГРУЗОПОДЪЕМНОСТЬЮ ДО 8 Т	МАШ-Ч	2,83	0,1132
39.5	30484	БОЛТЫ СТРОИТЕЛЬНЫЕ С ГАЙКАМИ И ШАЙБАМИ	КГ	38	1,52
39.6	30549	ПРОФИЛЬ МОНТАЖНЫЙ	ШП	165	6,6
39.7	35377	ЭЛЕКТРОДЫ ДИАМЕТРОМ 4 ММ Э42А	КГ	5,2	0,208
39.8	97117	СТЕКЛОЛЕНТА ЛИПКАЯ ИЗОЛЯЦИОННАЯ НА ПОЛИКАСИНОВОМ КОМПАУНДЕ МАРКИ ЛСЭПЛ, ШИРИНОЙ 20-30 ММ, ТОЛЩИНОЙ ОТ 0,14 ДО 0,19 ММ ВКЛЮЧИТЕЛЬНО	КГ	0,5	0,02
40	С11-01	СВЕТИЛЬНИК УЛИЧНЫЙ SPP-5-80-5K-WLR65, 80ВТ, 8800ЛМ, 5000К, D 48-60 ММ. ЭРА	ШТ	4,0000	
41	П0803-593-02	СВЕТИЛЬНИК С ПОДВЕСКОЙ НА КРЮК ДЛЯ ПОМЕЩЕНИЙ С ПОВЫШЕННОЙ ВЛАЖНОСТЬЮ И ПЫЛЬНОСТЬЮ	100ШТ	1,8600	
41.1	1	ЗАТРАТЫ ТРУДА РАБОЧИХ-СТРОИТЕЛЕЙ	ЧЕЛ-Ч	62,6	16,436
41.2	3	ЗАТРАТЫ ТРУДА МАШИНИСТОВ	ЧЕЛ-Ч	56,5	105,09
42	С60418	СВЕТИЛЬНИК ПОТОЛОЧНЫЙ ЛЕД 24	ШТ	11,0000	
43	С60417	СВЕТИЛЬНИК ПОТОЛОЧНЫЙ ЛЕД 60X60	ШТ	8,0000	
44	П0803-591-9	РОЗЕТКА ШТЕПСЕЛЬНАЯ УТОПЛЕННОГО ТИПА ПРИ СКРЫТОЙ ПРОВОДКЕ	100 ШТ	0,0900	
44.1	1	ЗАТРАТЫ ТРУДА РАБОЧИХ-СТРОИТЕЛЕЙ	ЧЕЛ-Ч	38,1	3,429
44.2	3	ЗАТРАТЫ ТРУДА МАШИНИСТОВ	ЧЕЛ-Ч	0,08	0,0072
44.3	30654	ГИПСОВЫЕ ВЯЖУЩИЕ Г-3	Т	0,00314	0,00284
44.4	97117	СТЕКЛОЛЕНТА ЛИПКАЯ ИЗОЛЯЦИОННАЯ НА ПОЛИКАСИНОВОМ КОМПАУНДЕ МАРКИ ЛСЭПЛ, ШИРИНОЙ 20-30 ММ, ТОЛЩИНОЙ ОТ 0,14 ДО 0,19 ММ ВКЛЮЧИТЕЛЬНО	КГ	0,42	0,0378
45	С65089	РОЗЕТКА ШТЕПСЕЛЬНАЯ С ЗАЗЕМЛЯЮЩИМ КОНТАКТОМ, ТИП: РШ-Ц-20-0-01-10/220	ШТ	9,0000	
46	П0803-591-2	ВЫКЛЮЧАТЕЛЬ ОДНОКЛАВИШНЫЙ УГОЛЕННОГО ТИПА ПРИ СКРЫТОЙ ПРОВОДКЕ	100 ШТ	0,1000	
46.1	1	ЗАТРАТЫ ТРУДА РАБОЧИХ-СТРОИТЕЛЕЙ	ЧЕЛ-Ч	32,2	1,22
46.2	3	ЗАТРАТЫ ТРУДА МАШИНИСТОВ	ЧЕЛ-Ч	0,08	0,008
47	С1512-63	ВЫКЛЮЧАТЕЛЬ ОДНОКЛАВИШНЫЙ ДЛЯ СКРЫТОЙ ПРОВОДКИ, ТИП С-1-86-10/220	ШТ	10,0000	
48	С98502	КОРОБКА ПЛАСТМАССОВАЯ, ТИП У409	ШТ	19,0000	
49	С85721	КОРОБКА ОТВЕТВИТЕЛЬНАЯ	ШТ	10,0000	
50	П0802-403-03	ПРОВОД В ЗАЩИТНОЙ ОБОЛОЧКЕ ИЛИ КАБЕЛЬ ДВУХ-ТРЕХЖИЛЬНЫЕ ПОД ШТУКАТУРКУ ПО СТЕНАМ ИЛИ В БОРОЗДАХ	100М	2,7700	
50.1	1	ЗАТРАТЫ ТРУДА РАБОЧИХ-СТРОИТЕЛЕЙ	ЧЕЛ-Ч	37	102,49
50.2	3	ЗАТРАТЫ ТРУДА МАШИНИСТОВ	ЧЕЛ-Ч	5,27	14,5976
50.3	766	КРАНЫ НА АВТОМОБИЛЬНОМ ХОДУ ПРИ РАБОТЕ НА МОНТАЖЕ ТЕХНОЛОГИЧЕСКОГО ОБОРУДОВАНИЯ 10 Т	МАШ-Ч	0,03	0,0831
50.4	2510	АВТОМОБИЛИ БОРТОВЫЕ ГРУЗОПОДЪЕМНОСТЬЮ ДО 8 Т	МАШ-Ч	0,03	0,0831
50.5	30475	ЛЮБЕЛИ	КГ	1,8	4,986
50.6	30479	ГВОЗДИ УСИЛЕННЫЕ	КГ	1,3	3,601
50.7	30654	ГИПСОВЫЕ ВЯЖУЩИЕ Г-3	Т	0,01	0,0277
50.8	31087	КРАСКА	КГ	0,3	0,831
50.9	32540	ПРОВОЛОКА СТАЛЬНАЯ НИЗКОУГЛЕРОДИСТАЯ РАЗНОГО НАЗНАЧЕНИЯ ОЦИНКОВАННАЯ ДИАМЕТРОМ 3,0 ММ	Т	0,0025	0,006925
50.10	45527	БИРКИ МАРКИРОВОЧНЫЕ	100ШТ	0,31	0,8587
50.11	46163	СКОБЫ	100ШТ	28	77,56
50.12	63499	ГИЛЬЗЫ СОЕДИНИТЕЛЬНЫЕ	100ШТ	0,12	0,3324
50.13	64055	КОЛПАЧКИ ИЗОЛИРУЮЩИЕ	100ШТ	4,9	13,573
50.14	64851	ПОЛОСКА ДЛЯ КРЕПЛЕНИЯ ПРОВОДОВ	100ШТ	3	8,31
50.15	65157	СЖИМ СОЕДИНИТЕЛЬНЫЙ	100ШТ	0,12	0,3324
50.16	65317	ТРУБЫ ПОЛИВИНИЛХЛОРИДНЫЕ ХВТ	КГ	0,83	2,2941
51	С157-281	ПРОВОДА УСТАНОВОЧНЫЕ С АЛЮМИНИЕВОЙ ЖИЛОЙ АППВ 2X2,5	1000 М	0,2050	
52	С157-282	КАБЕЛЬ СИЛОВОЙ С АЛЮМИНИЕВЫМИ ЖИЛАМИ В ПВХ ИЗОЛЯЦИИ И ОБОЛОЧКЕ НА НАПРЯЖЕНИЕ 0,25 КВ АППВ 2X4	1000 М	0,0720	
РАЗДЕЛ 7. ПОЖАРНАЯ СИГНАЛИЗАЦИЯ					
53	П1008-002-02 ДОП. 4	ДАТЧИК ДЫМОВОЙ, ФОТОЭЛЕКТРИЧЕСКИЙ, РАДИОИЗОТОПНЫЙ, СВЕТОВОЙ ВО ВЗРЫВОЗАЩИЩЕННОМ ИСПОЛНЕНИИ	ШТ	20,0000	
53.1	1	ЗАТРАТЫ ТРУДА РАБОЧИХ-СТРОИТЕЛЕЙ	ЧЕЛ-Ч	1,66	33,6
53.2	521	ДРЕЛИ ЭЛЕКТРИЧЕСКИЕ	МАШ-Ч	0,16	3,2
53.3	30654	ГИПСОВЫЕ ВЯЖУЩИЕ Г-3	Т	0,00001	0,00002
53.4	34351	КАНИФОЛЬ СОСНОВАЯ	КГ	0,0004	0,01
53.5	58630	ЛЮБЕЛИ ПЛАСТМАССОВЫЕ С ШУРУПАМИ 12X70 ММ	10 ШТ	0,25	5
53.6	64855	ПРИПОИ ОЛОВЯННО-СВИНЦОВЫЕ БЕССУРЬЯНИСТЫЕ МАРКИ ПОС40	КГ	0,001	0,1
54	П01-302Я	ДЫМОВОЙ ДАТЧИК ИИД1	ШТ	20,0000	
55	П1008-002-06	ИЗВЕЩАТЕЛЬ РУЧНОЙ ДАТЧИК	ШТ	1,3000	
55.1	1	ЗАТРАТЫ ТРУДА РАБОЧИХ-СТРОИТЕЛЕЙ	ЧЕЛ-Ч	0,35	0,35
55.2	2016	УСТАНОВКИ ДЛЯ СВАРКИ РУЧНОЙ ДУГОВОЙ (ПОСТОЯННОГО ТОКА)	МАШ-Ч	0,12	0,12
55.3	30456	ДОБЕЛИ С КАТИРОВАННОЙ ГОЛОВКОЙ (В ОБОИМАХ) С ЦИНКОВЫМ ХРОМАТИРОВАННЫМ ПОКРЫТИЕМ 3X58 5 ММ	Т	0,00002	0,00002
55.4	35318	ЭЛЕКТРОДЫ ДИАМЕТРОМ 5 ММ Э42	Т	0,00001	0,00001
55.5	45404	ПАТРОНЫ ДЛЯ СТРОИТЕЛЬНО-МОНТАЖНОГО ПИСТОЛЕТА	1000ШТ	0,0019	0,0015
56	16022-30138-6	УСТРОЙСТВО РУЧНОЙ ДАТЧИК	ШТ	1,0000	
57	П1008-003-01 ДОП. 4	ПРИБОР СИГНАЛИЗИРУЮЩИЙ ЕМКОСТНОЙ	ШТ	1,0000	
57.1	1	ЗАТРАТЫ ТРУДА РАБОЧИХ-СТРОИТЕЛЕЙ	ЧЕЛ-Ч	7,92	7,92

1	2	3	4	5	6
57.2	521	ДРЕЛИ ЭЛЕКТРИЧЕСКИЕ	МАШ.-Ч	0,13	0,13
57.3	30654	ГИПСОВЫЕ ВЯЖУЩИЕ Г-3	Т	0,00002	0,00002
57.4	34351	КАНИФОЛЬ СОСНОВАЯ	КГ	0,002	0,002
57.5	58630	ДЮБЕЛИ ПЛАСТМАССОВЫЕ С ШУРУПАМИ 12Х70 ММ	10 ШТ	0,3	0,3
57.6	64855	ПРИПОИ ОЛОВЯННО-СВИНЦОВЫЕ БЕССУРЬЯНИСТЫЕ МАРКИ ПОС40	КГ	0,02	0,02
58	1545-403	ПРИБОР ПОЖАРНОЙ СИГНАЛИЗАЦИИ. (СИГНАЛЬНОЕ УСТРОЙСТВО СВЕТО-ЗВУКОВОЕ СУЗ(УОЗ МИНИСТРОБ)	ШТ	1,0000	
59	Ц1008-001-09 ДОП. 4	ПРИБОРЫ ПРИЕМНО-КОНТРОЛЬНЫЕ ОБЪЕКТОВЫЕ НА 2 ЛУЧА	ШТ	1,0000	
59.1	1	ЗАТРАТЫ ТРУДА РАБОЧИХ-СТРОИТЕЛЕЙ	ЧЕЛ.-Ч	5,7	5,7
59.2	521	ДРЕЛИ ЭЛЕКТРИЧЕСКИЕ	МАШ.-Ч	0,13	0,13
59.3	30654	ГИПСОВЫЕ ВЯЖУЩИЕ Г-3	Т	0,00002	0,00002
59.4	34351	КАНИФОЛЬ СОСНОВАЯ	КГ	0,0014	0,0014
59.5	58630	ДЮБЕЛИ ПЛАСТМАССОВЫЕ С ШУРУПАМИ 12Х70 ММ	10 ШТ	0,3	0,3
59.6	64855	ПРИПОИ ОЛОВЯННО-СВИНЦОВЫЕ БЕССУРЬЯНИСТЫЕ МАРКИ ПОС40	КГ	0,014	0,014
60	Ц1008-005-02	ПРОВОД ДВУХ-И ТРЕХЖИЛЬНЫЙ С РАЗДЕЛИТЕЛЬНЫМ ОСНОВАНИЕМ ПО СТЕНАМ И ПОТОЛКАМ, ПРОКЛАДЫВАЕМЫЙ ПО ОСНОВАНИЯМ КИРПИЧНЫМ	100М	0,6550	
60.1	1	ЗАТРАТЫ ТРУДА РАБОЧИХ-СТРОИТЕЛЕЙ	ЧЕЛ.-Ч	29	18,995
60.2	521	ДРЕЛИ ЭЛЕКТРИЧЕСКИЕ	МАШ.-Ч	5,76	3,7728
60.3	30654	ГИПСОВЫЕ ВЯЖУЩИЕ Г-3	Т	0,0012	0,000786
60.4	31692	КЛЕЙ 88-СА	КГ	1,008	0,66024
60.5	46163	СКОБЫ	10ШТ	24	15,72
60.6	58630	ДЮБЕЛИ ПЛАСТМАССОВЫЕ С ШУРУПАМИ 12Х70 ММ	10 ШТ	24	15,72
60.7	65312	ТРУБКА ПОЛИХЛОРВИНИЛОВАЯ	КГ	0,12	0,0786
61	С98004	ПРОВОДА ТЕЛЕФОННЫЕ РАСПРЕДЕЛИТЕЛЬНЫЕ ОДНОПАРНЫЕ С МЕДНЫМИ ЖИЛАМИ, С ПОЛИЭТИЛЕНОВОЙ ИЗОЛЯЦИЕЙ, МАРКИ ТРП, ДИАМЕТРОМ ЖИЛЫ 1Х2Х0,5	1000М	0,0655	
62	Ц0801-121-04	АККУМУЛЯТОР, ТИПЫ С-4, СК-4, С-5, СК-5	ШТ	1,0000	
62.1		ЗАТРАТЫ ТРУДА РАБОЧИХ-СТРОИТЕЛЕЙ	ЧЕЛ.-Ч	3,1	3,1
62.2	9218	ВОДА ДИСТИЛЛИРОВАННАЯ	КГ	10,8	10,8
63	1545-401	ПРИБОР ПОЖАРНОЙ СИГНАЛИЗАЦИИ. (АККУМУЛЯТОР-БАТАРЕЯ ИОНК-28 Д)	ШТ	1,0000	

СОСТАВИЛ

Ш ДАВЛАТОВ

ИСПОЛНИТЕЛЬ

Х КУРБОНОВ



Ўзбекистон
Республикаси
Қурилиш вазирлиги

№ 9599-7562-1f0e-232f-2934-2950-1575
Хужжат яратилинган сана: 2022-03-02
Ариза рақами: 42937213

Хужжат берилган: "ART HOUSING" MAS'ULIYATI
CHEKLANGAN JAMIYATI
Қабул қилувчининг идентификация рақами: 304975255

Архитектура-шаҳарсозлик ҳужжатларини ишлаб чиқиш фаолиятини амалга ошириш учун ЛИЦЕНЗИЯ

"ART HOUSING" mas'uliyati cheklangan jamiyati га объектларнинг мураккаблик тоифалари классификатори бўйича III тоифадаги объектлар учун қуйидаги:
Тулиқ комплексда лойиҳалаш бўйича фаолият турлари. А гуруҳи - Саноат қурилиши учун объектлар ва комплекслар лойиҳа-смета ҳужжатларини яратиш, шу жумладан уларнинг муҳандислик тармоқлари ва тизимларини лойиҳалаштириш, Уй-жой-хўжалик қурилиши учун объектлар ва комплекслар лойиҳа-смета ҳужжатларини яратиш, шу жумладан уларнинг муҳандислик тармоқлари ва тизимларини лойиҳалаштириш, Сув хўжалиги қурилиши учун объектлар ва комплекслар лойиҳа-смета ҳужжатларини яратиш, шу жумладан уларнинг муҳандислик тармоқлари ва тизимларини лойиҳалаштириш, Архитектура ёдгорликларини таъмирлаш учун ҳужжатлар, Умумий фойдаланиладиган автомобиль йўлларини қуриш, реконструкция қилиш ва таъмирлаш учун лойиҳа-смета ҳужжатларини яратиш, Магистрал муҳандислик тармоқларини (магистрал газ қувурлари, нефть қувурлари ва нефть маҳсулотлари қувурларидан ташқари) лойиҳалаштириш. Меъморчилик ва шаҳарсозлик ҳужжатларини алоҳида бўлимларини ишлаб чиқиш бўйича фаолият турлари. Б гуруҳи Қурилиш объектларини мукамал ва жорий таъмирлаш учун лойиҳа-смета ҳужжатларини ишлаб чиқиш фаолият тур(-лар)и билан шуғулланишга лицензия берилди.

Лицензия берилган сана: 02-03-2022 йил

Лицензия рақами: АЛ-000887

Солиқ тўловчининг идентификация рақами (СТИР): 304975255

Юридик шахснинг почта манзили: Sirdaryo viloyati, Guliston sh., Ulug'obod QFY, Oybek ko'chasi, 4-uy

Лицензия амал қилиш муддати чекланмаган.

XIDAYEV OYBEK HASANOVICH

Мазкур ҳужжат Вазирлар Маҳкамасининг 2017 йил 15 сентябрдаги 728-сон қарори билан тасдиқланган Ўзбекистон Республикаси Ягона интерактив давлат хизматлари портали тўғрисидаги низомга мувофиқ шакллантирилган электрон ҳужжатнинг нусхаси ҳисобланади. Электрон ҳужжатнинг нусхасида курсатилган маълумотлар тўғрилигини текшириш учун hero.gov.uz веб-сайтига ўтинг ва электрон ҳужжатнинг ноёб рақамини киритинг ёки мобил телефон ёрдамида QR-кодни сканер қилинг. Диққат! Вазирлар Маҳкамасининг 2017 йил 15 сентябрдаги 728-сон қарорига мувофиқ электрон ҳужжатлардаги маълумотлар қонуний ҳисобланади. Давлат органларига Ягона порталда шакллантирилган электрон ҳужжатларнинг нусхаларини қабул қилишни рад этишлари қатъиян таъқиқланган.

1804





YONDIR SHAKS (Tadbirkorlik subyektini) davlat ro'yxatidan o'tkazilganligi to'g'risida
GUVOHNOMA

Ushbu bilan Tadbirkorlik subyektlari yagona davlat reyestriga

"ART HOUSING" Mas'uliyati cheklangan jamiyat

(Yundak shaxsning - tadbirkorlik subyektining tashkiliy-huquqiy shakli ko'rsatilgan holda; to'liq nomi)

"ART HOUSING" MChJ

(Yundak shaxsning ega qaratilgan nomi)

Tashkil etish (qayta tashkil etish, boshqa ro'yhatdan o'tqazish ma'lumotlarini o'zgartirish)

06.07.2017

529629

ro'yhat raqamli yozuv kiritilganligi tasdiqlanadi.

(Shaxsning ro'yhatdan o'tkazilganligi yili)

Soliq to'lovchining identifikatsiya raqami (STIR):

304975255

Tashkiliy-huquqiy
shakli:

Mas'uliyati cheklangan jamiyat

Joylashgan joyi:

Sirdaryo viloyati, Guliston shahri, Uyg' obod, Oybek ko'chasi, 4-uy

Guvohnoma

**Sirdaryo viloyati, Guliston shahri, YAGONA DARCHA
MARKAZI** tomonidan
berilgan

(Ro'yxatdan o'tkazuvchi organning to'liq nomi)



План стен до ремонт

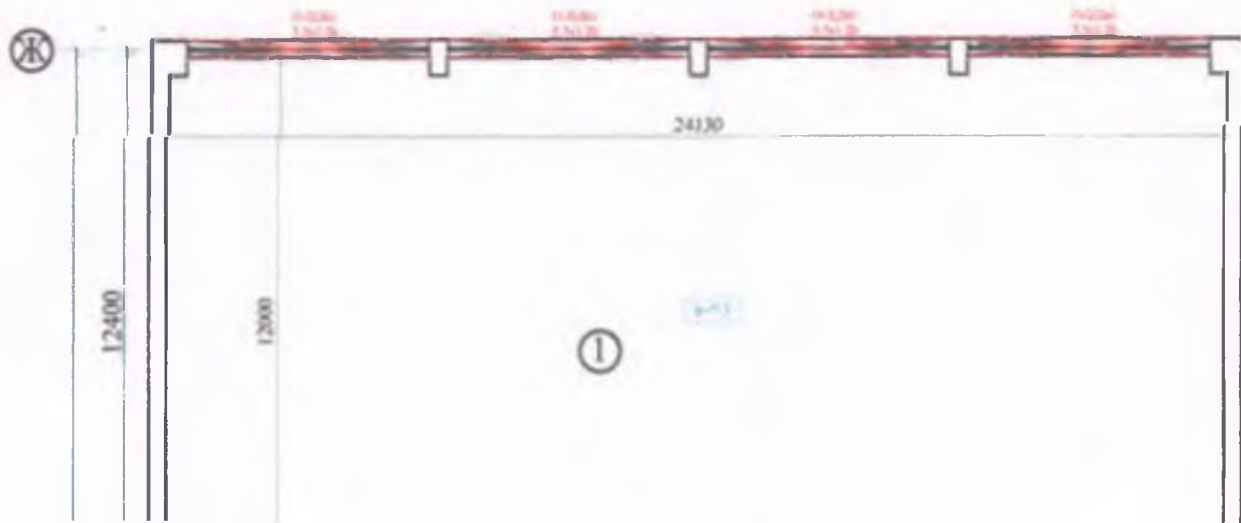

Спорт зал/

Экспликация помещений

номер по плану	Наименование	Едн.из	Плошад. м2	Перим. м
1	Спорт Зал	м2	287.95	77.05
2	Склад	м2	16.24	17
3	Комната шита	м2	7.917	11.26
4	Склад	м2	7.68	11.1
5	Зал	м2	52.08	29.8
6	Фойе	м2	25.87	20.5
7	Раздевальная	м2	17.6	16.8
8	Раздевальная	м2	11.6	13.8
9	Комната	м2	11.6	13.8
10	Коридор	м2	14.76	25.6

ДЕМОНТАЖ ПО ПОЛАМ

ДГЛ - Демонтаж пола из Линолеума

ДЕМОНТАЖ ОКОННЫХ БЛОКОВ

О-1(Де) - Демонтаж оконного блока (1,20 x 1.5 h) 1.8м², 8 шт, (14.4) м2

О-2(Де) - Демонтаж оконного блока (5,5 x 1.2 h) 6.6м², 7 шт, (46.2) м2

ДЕМОНТАЖ ДВЕРНЫХ БЛОКОВ

Д-1(Де) - Демонтаж дверного блока (0.9x2.10h) 1.89м², 9 шт, (17.01) м2

Кол.уч	Лист	Надок	Подпись	Дата	АС			
					ТЕКУЩИЙ РЕМОНТ ОБЩЕОБРАЗОВАТЕЛЬНОЙ СРЕДНЕЙ ШКОЛЫ № 4, РАСПОЛОЖЕННОЙ В МАХАЛЛЕ ОБОД УЛ. АНДИЖОН ПОСЕЛКА ФАРГОНА ОКОЛТИНСКОГО РАЙОНА СЫРДАРЬИНСКОЙ ОБЛАСТИ			
					Спорт зал	Стадия	Лист	Листов
Г.И.П.	Яхшибоев Ш					РП	1	6
Разработ.	Курбанов Х							
					План стен до ремонт/Спорт зал/	"ART HOUSING" OOO Guliston 2022 yil		

Инв.№ подл Подп.и дата Подп.и дата

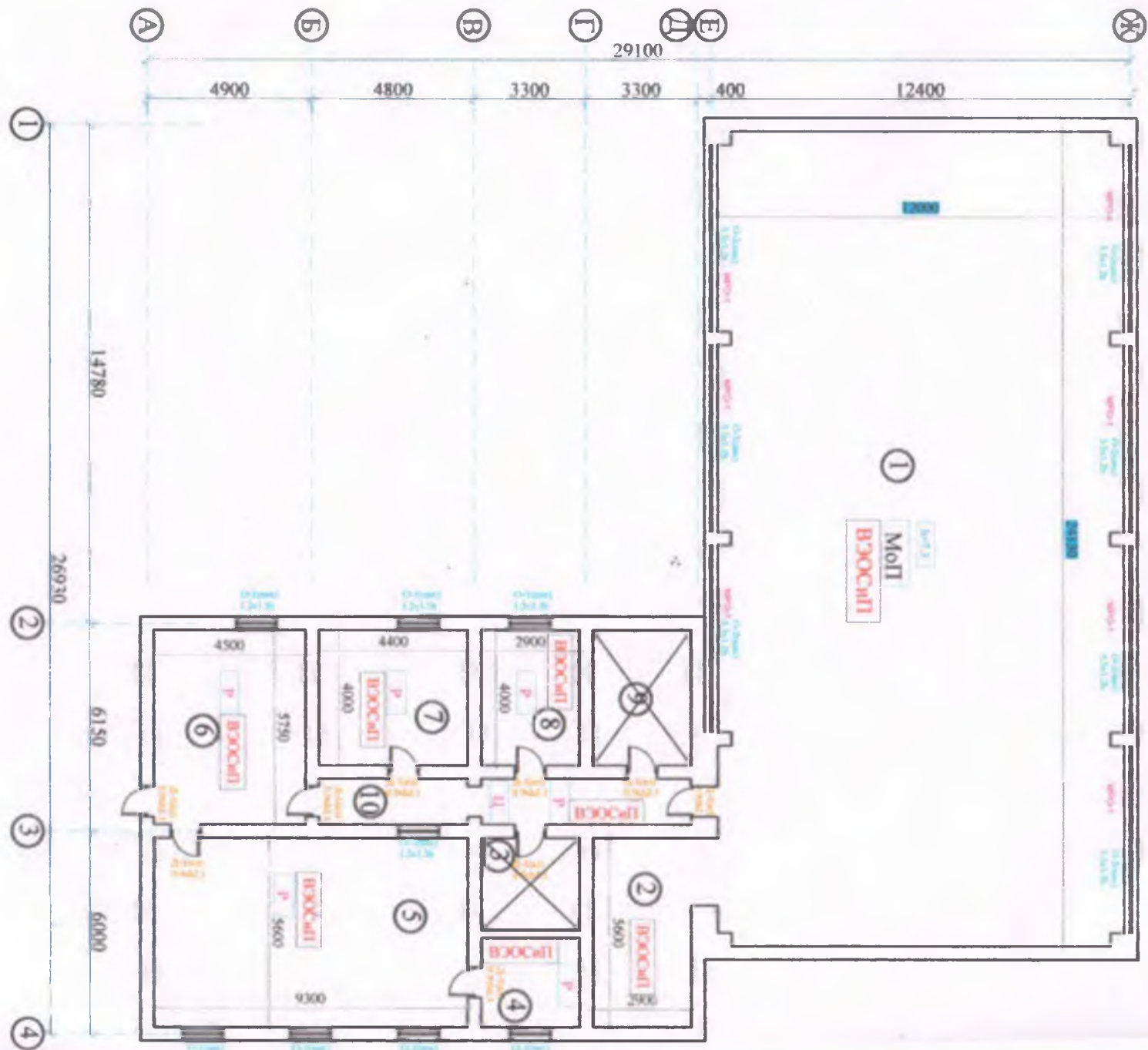

План стѣн после ремон-

Спорт зал/

Экспликация помещений

номер по плану	Наименование	Едн.из	Плошад. м2	Перим. м
1	Спорт Зал	м2	287.95	77.05
2	Склад	м2	16.24	17
3	Комната шита	м2	7.917	11.26
4	Склад	м2	7.68	11.1
5	Зал	м2	52.08	29.8
6	Фойе	м2	25.87	20.5
7	Раздевалная	м2	17.6	16.8
8	Раздевалная	м2	11.6	13.8
9	Комната	м2	11.6	13.8
10	Коридор	м2	14.76	25.6

УСТРОЙСТВО ПО ПОЛАМ

- Ц - Цементное стяжек
- Р - Покрытие полов из редина
- МоП - Улучшенная масляная окраска полов

ВНУТРЕННЯЯ РАБОТА

- ВЭОСиП - Водоземulsionная окраска внутренних стен и потолков

УСТРОЙСТВО ОКОННЫХ БЛОКОВ



- О-1(пвх) - Устройство оконного блока (1.20 x 1.5 h) 1.8м², 8 шт, (14.4) м2
- О-1(пвх) - Устройство оконного блока (5.5 x 1.2 h) 6.6м², 7 шт, (46.2) м2

УСТРОЙСТВО ДВЕРНЫХ БЛОКОВ

- Д-1(ал) - Устройство дверного блока (0.9x2.10h) 1.89м², 9 шт, (17.01) м2
- X - Помещение не подлежащее ремонту

					АС			
					ТЕКУЩИЙ РЕМОНТ ОБЩЕОБРАЗОВАТЕЛЬНОЙ СРЕДНЕЙ ШКОЛЫ № 4, РАСПОЛОЖЕННОЙ В МАХАЛЛЕ ОБОД УЛ. АНДИЖОН ПОСЕЛКА ФАРГОНА ОКОЛТИНСКОГО РАЙОНА СЫРДАРЬИНСКОЙ ОБЛАСТИ			
Кол.уч	Лист	Челок	Подпись	Дата				
Г.И.П.	Яхшибоев Ш				Спорт зал	Стадия	Лист	Листов
Разработ.	Курбонов Х					РП	2	6
					План стен до ремонт/Спорт зал/			
					"ART HOUSING"ООО Guliston 2022 yil			

СПЕЦИФИКАЦИЯ ЗАПОЛНЕНИЯ ОКОННЫХ ПРОЕМОВ

Марка поз.	Наименования (эскиз)	Размер изделия мм	Кол-во, шт.	Вс
			1эт.	
<u>Оконные блоки</u>				
O-1	O-1(ПВХ) 	1200x1500(h) S=1.8м ²	8	
O-2	O-2(ПВХ) 	5500x1200(h) S=6.6м ²	7	
<u>Дверные блоки</u>				
Д-1(ал)	Д-1(Ал) 	900x2100(h) S=1.89м ²	9	

Инв. № подл.

Подп. и дата

Подп. и дата

ПРОЕКТОВ

№	Описание	Общ. S издел. м ²
	Профиль пластиковых окон	14.4
	Профиль пластиковых окон	46.2
	Профиль алюминиевый двер	17.01

					АС			
					ТЕКУЩИЙ РЕМОНТ ОБЩЕОБРАЗОВАТЕЛЬНОЙ СРЕДНЕЙ ШКОЛЫ № 4, РАСПОЛОЖЕННОЙ В МАХАЛЛЕ ОБОД УЛ. АНДИЖОН ПОСЕЛКА ФАРГОНА ОКОЛТИНСКОГО РАЙОНА СЫРДАРЬИНСКОЙ ОБЛАСТИ			
Колуч	Лист	Челок	Подпись	Дата				
Г.И.П.	Яхшибеков Ш				Спорт зал	Стадия	Лист	Листов
Разработ.	Курбонов Х					РП	3	6
					СПЕЦИФИКАЦИЯ ЗАПОЛНЕНИЯ ОКОННЫХ ПРОЕМОВ			
					"ART HOUSING" OOO Guliston 2022 yil			

Инв.№ подл	Подп.и дато	Подп.и дато

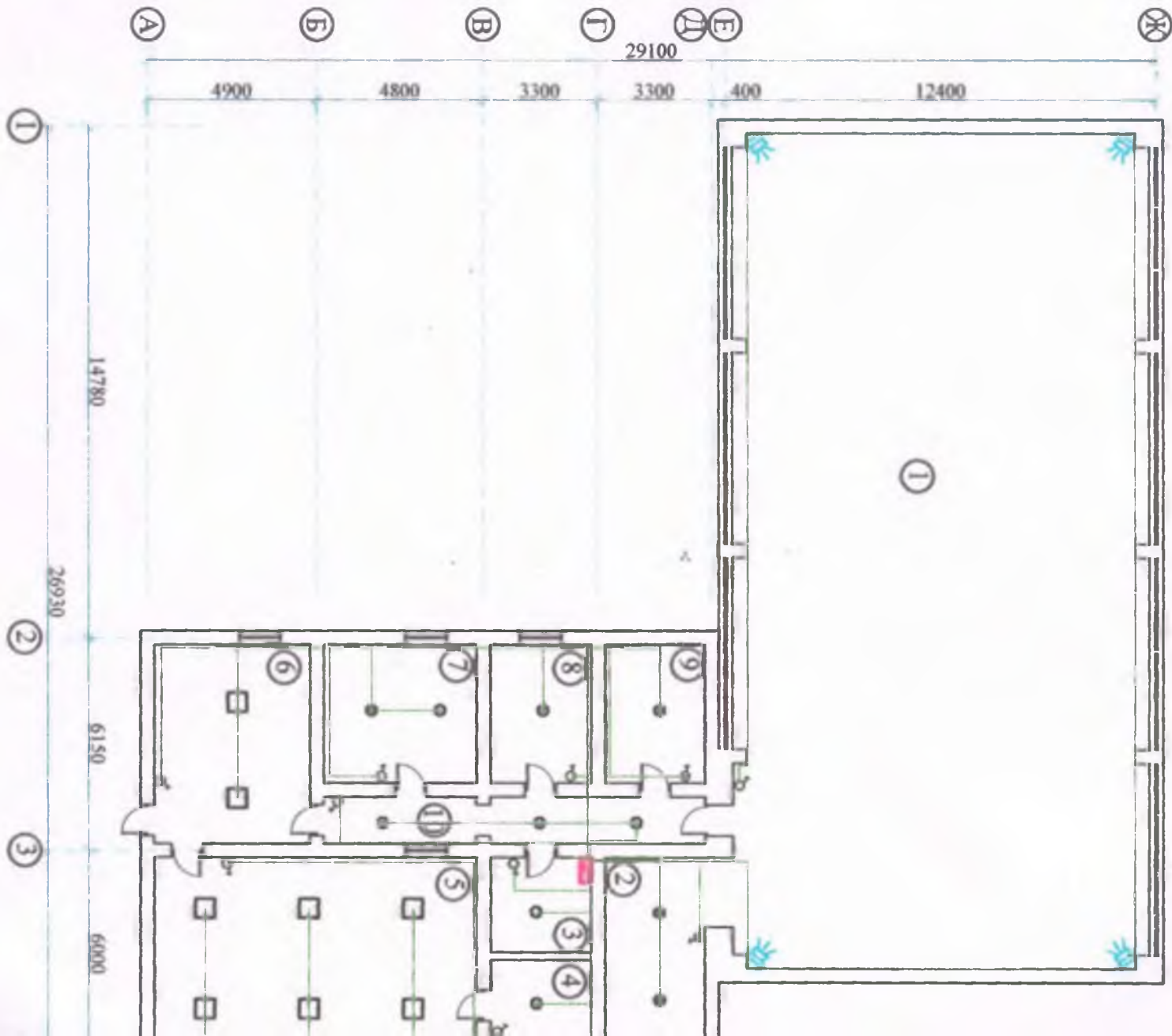

План стѣн електроосвѣщѣн

Инв.№ подл Подп.и дата Подп.и дата

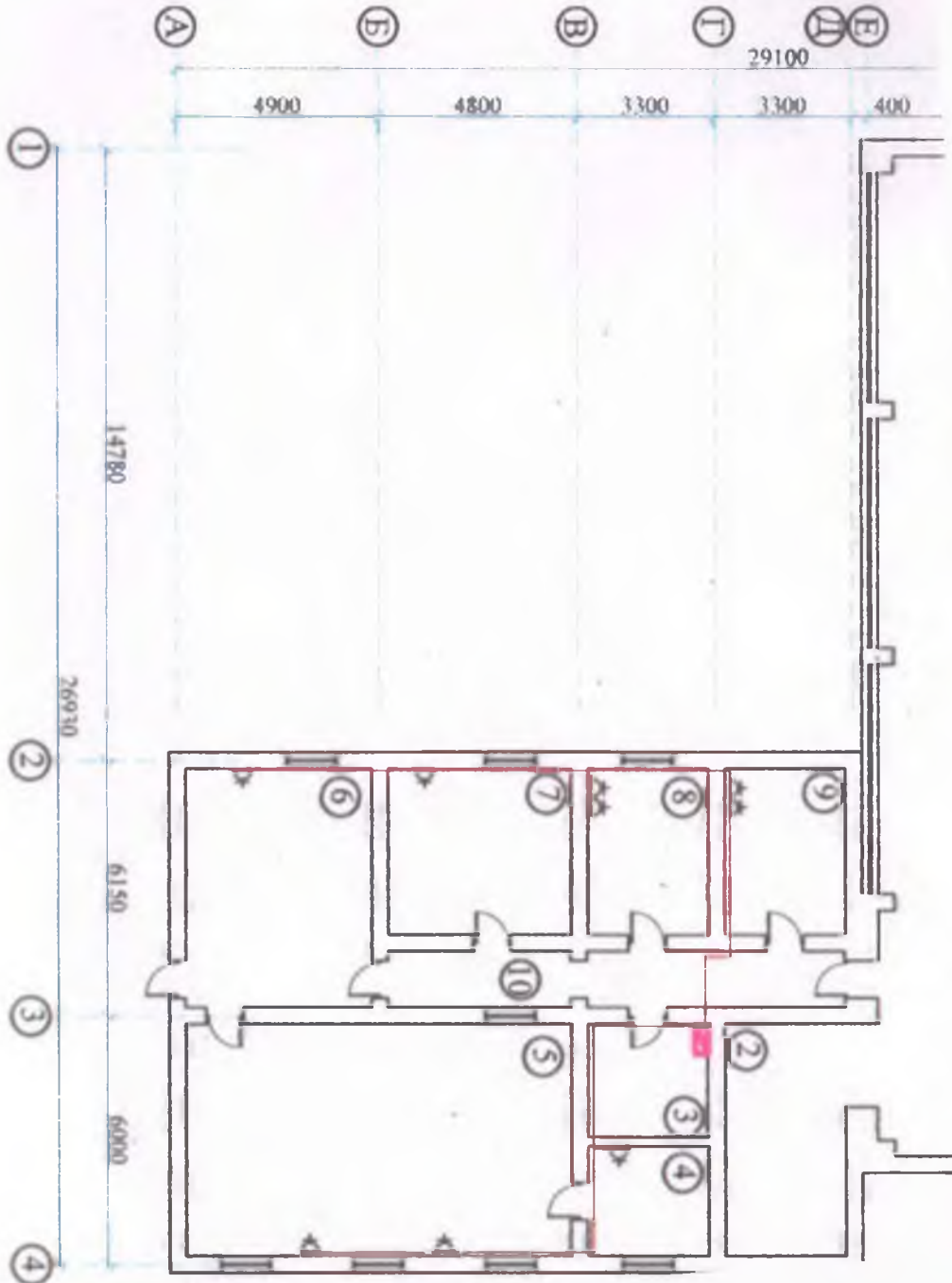



12400

План стен электроосве

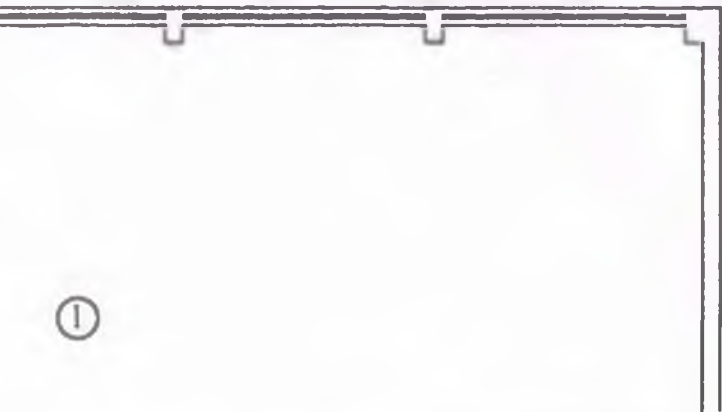

Экспликация помещений

номер по плану	Наименование	Едн.из	Плошад. м2	Перим. м
1	Спорт Зал	м2	287.95	77.05
2	Склад	м2	16.24	17
3	Комната щита	м2	7.917	11.26
4	Склад	м2	7.68	11.1
5	Зал	м2	52.08	29.8
6	Фойе	м2	25.87	20.5
7	Раздевальная	м2	17.6	16.8
8	Раздевальная	м2	11.6	13.8
9	Комната	м2	11.6	13.8
10	Коридор	м2	14.76	25.6

Спецификация расхода материалов

Марка Поз	Наименование	Техническая характеристика	ед.из	Кол.
1	Установка щита	УШО	ШТ	1
1	Установка щита для автомат	группа-25	ШТ	6
Светильники				
1	Светильники панел 24 ЛЕД кругли		ШТ	11
1	Светильники панел 60x60		ШТ	8
1	Прожектор		ШТ	4
Розетка и выключатели				
1	Розетка с заземляющим контактом		ШТ	9
1	Выключатель 1-клавишный для скрытый установкий		ШТ	10
1	Выключатель 2-клавишный для скрытый установкий		ШТ	-
1	Коробки для выключатель и розетка		ШТ	19
1	Коробки ответительные		ШТ	10
Провода				
1	Провода силовые с алюминиевыми жилами	АППВ 2X2,5 М2	М	205
1	Провода силовые с алюминиевыми жилами	АППВ 2X4 М2	М	72

					АС			
					ТЕКУЩИЙ РЕМОНТ ОБЩЕОБРАЗОВАТЕЛЬНОЙ СРЕДНЕЙ ШКОЛЫ № 4, РАСПОЛОЖЕННОЙ В МАХАЛЛЕ ОБОД УЛ. АНДИЖОН ПОСЕЛКА ФАРГОНА ОКОЛТИНСКОГО РАЙОНА СЫРДАРЬИНСКОЙ ОБЛАСТИ			
Кол.уч	Лист	№ док	Подпись	Дата	Спорт зал	Стадия	Лист	Листов
Г.И.И. Разработ.	Яхшибоев Ш Курбовов Х					РП	5	6
					План стен электроосвешение	<i>"ART HOUSING" OOO Guliston 2022 yil</i>		

План стен пожарной сигнализации

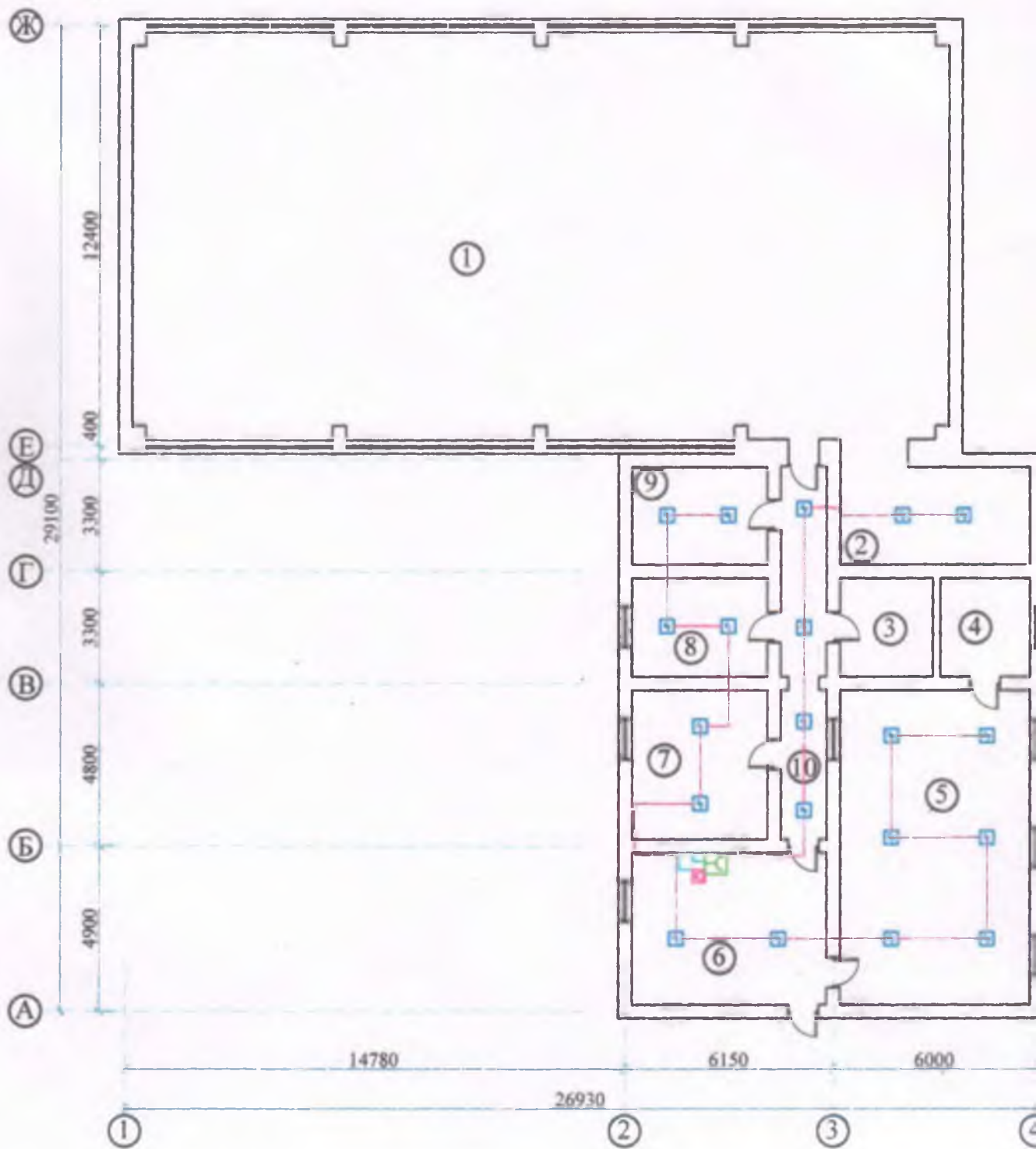

Инв. № по д.д.	По д.д. и д.д.д.	По д.д. и д.д.д.

ации





Экспликация помещений

номер по плану	Наименование	Едн.из	Плошад. м2	Перим. м
1	Спорт Зал	м2	287.95	37.05
2	Склад	м2	16.24	17
3	Комната шита	м2	7.917	11.26
4	Склад	м2	7.68	11.1
5	Зал	м2	52.08	29.8
6	Фойе	м2	25.87	20.5
7	Раздевальня	м2	17.6	16.8
8	Раздевальня	м2	11.6	15.8
9	Комната	м2	11.6	13.8
10	Коридор	м2	14.76	25.6

Спецификация

Позиция	Наименование	Тех характеристика	Ед изм.	Кольо
Пожарная сигнализация				
	Установка дымовых датчиков	SD-2003	шт	20
	Установка ручных датчиков	FIRE	шт	1
	Установка оповещателя	(СУЗ) MINISTROB	шт	1
	Установка блока ППСУ	ППСУ-10	шт	1
	Блок питания		шт	1
	Установка аккумулятора	Аккумулятор 12в-7а	шт	1
	Провод ТРП	1x2x0.5	м	65.5

Условные обозначения

-  - Дымовой датчик
-  - Ручной датчик
-  - УОЗ (суз)
-  - ППСУ
-  - Аккумулятор

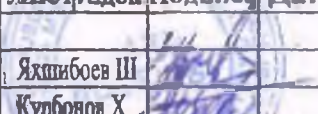
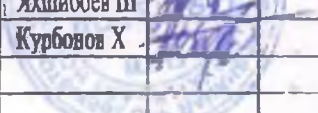
					АС			
					ТЕКУЩИЙ РЕМОНТ ОБЩЕОБРАЗОВАТЕЛЬНОЙ СРЕДНЕЙ ШКОЛЫ № 4, РАСПОЛОЖЕННОЙ В МАХАЛЛЕ ОБОД УЛ. АНДИЖОН ПОСЕЛКА ФАРОНА ОКОЛТИНСКОГО РАЙОНА СЫРДАРЬИНСКОЙ ОБЛАСТИ			
Кол.уч	Лист	Листок	Подпись	Дата	Спорт зал	Стадия	Лист	Листов
Г.И.П.	Яхшибоев Ш					РП	6	6
Разработ.	Курбанов Х				План стен пожарной сигнализации		"ART HOUSING"ООО Guliston 2022 yil	

Молиялаштириш жадвали

Объект: Оқолтин туман ХТБ таъсарруфидаги 4-мактаб спортзал биносини жорий таъмирлаш ишлари учун. Пудратчи ташкилот: " QURUVCHI VA TAMINOTCHI " МЧЖ

Қурилиш муддати: 25 кун

Иш тури	Жами	Манба	2022 йил	
			Ноябрь	Декабр
Оқолтин туман халқ таълимига қарашли Фарғона МФЙ ҳудудида жойлашган 4-умум таълим мактаб спортзал биносини жорий таъмирлаш ишлари учун	184 200 000	401722860242067092100075011	100 000 000	84 200 000
Жами	184 200 000		100 000 000	84 200 000

Буюртмачи: 

Пудратчи: 

Иш бажариш жадвали

Объект: Оқолтин туман ХТБ таъсарруфидаги 4-мактаб спортзал биносини жорий таъмирлаш ишлари учун. Пудратчи ташкилот: " QURUVCHI VA TAMINOTCHI " МЧЖ

Курилиш муддати: 25 кун

№	Номи	Ўлчов бирлиги	Иш хажми	Иш қиймати	2022 йил ноябр	2022 йил декабр	Жами
1	Оқолтин туман халқ таълимига қарашли Фарғона МФЙ ҳудудида жойлашган 4-умум таълим мактаб спортзал биносини жорий таъмирлаш ишлари учун	Хизмат	1	184 200 000	100 000 000	84 200 000	184 200 000
	Жами			184 200 000	100 000 000	84 200 000	184 200 000



Буюртмани:



Пудратчи: