

# Пудрат шартномаси

25-сон

2022йил "22" ноябрь

Кейинги ўринларда "Буюртмачи" деб юритиладиган Мирзо Улугбек тумани Х.Т.Б мудири Ш.А.Икромов бир томондан ва кейинги ўринларда "Пудратчи" деб юритиладиган «"YANGI-ZAMON HOUSE" МЧЖ номидан Низом асосида иш кўрувчи АкилбаевД. иккинчи томондан "248-сонли умумтаълим мактабининг стадионини жорий таъмирлаш ва стрит воркаут ўрнатиш ишлари" га доир мазкур пудрат шартномасини туздилар.

## 1. Таърифлар

### 1.Мазкур шартномада тарифлар кулланилади:

**"ижро ҳужжатлари"**: - натурада бажарилган ишлар ёки ишларни бажариш учун маъсул бўлган шахслар томонидан уларга киритолган ўзгаришларнинг ушбу ишчи чизмалар туркуми, сертификатлар, техник паспортлар ва ўрнатилган асбоб-ускуналарнинг сифатини ва ишларини бажаришда қўлланилган материаллар, конструкция ва деталларнинг сифатини тасдиқловчи бошқа ҳужжатлар, беркитиладиган ишлар тасдиқланганлиги тўғрисида далолатномалар, айрим маъсулиятли конструкциялар оралик даврда қабул қилиниши тўғрисида далолатномалар, монтаж қилинган асбоб-ускуналарнинг яқка тартибдаги синови тўғрисида далолатномалар, ишларни бажариш дафтарлари ҳамда қурилиш нормалари ва қоидаларида назарда тутилган бошқа ҳужжатлар:

**"қурилиш майдони"**: Мазкур шартнома (контракт) доирасида барча ишларни бажариш даврида далолатнома бўйича Буюртмачи томонидан Пудратчига берилган ер участкаси. Объектнинг қурилиш майдони чегарасини ажратиб қўйилади ёки бош режага мувофиқ белгиланган бошқа белгилар билан белгилаб қўйилади.

**"вақтинчалик ишлар"**: Пудратчи томонидан қурилиш майдонида ўрнатиладиган ва ишлар бажариш учун зарур зарур бўлган ҳар типдаги вақтинчалик бинолар ва иншоотлар.

**"беркитилган ишлар"**:- сифати ва яқунлигини кейинги ишлар бажарилгандан кейин аниқлаш мумкин бўлмаган кейинчалик бажариладиган ишлар ва конструкциялар билан беркитиладиган ишлар:

**шартномани нархини бўлиб чиқиш**: ишларнинг ҳар бир босқичи ёки турлари қийматининг аниқ белгиланган ҳолда шартнома бўйича объектни умумий қийматини босқичларга тақсимлаш.

## II. Шартнома мавзуси

2. Пудратчи мазкур шартнома шартларига мувофиқ "248-сонли умумтаълим мактабининг стадионини жорий таъмирлаш ва стрит воркаут ўрнатиш ишлари"ни бажариш мажбуриятини олади, Буюртмачи эса Пудратчига қурилиш ишларини бажариш учун зарур шароитлар яратиш, уларни қабул қилиш ва тўловни амалга ошириш мажбуриятини олади.

## III. Шартнома бўйича ишлар қиймати.

3. Мазкур шартнома бўйича пудратчи томонидан бажарилган танлов натижасида аниқланган ва танлов комиссиясининг қарори ( лот № 185075 2022 йил "17" ноябрдаги баённома) билан тасдиқланган ишлар қиймати барча солиқлар, йиғимлар ва ажратмаларини ўз ичига олган ҳолда жорий нархларда «778 061 810» (етти юз етмиш саккиз миллион олтмиш бир минг саккиз юз ун) сўмни ташкил этади.

4. Қурилиш қиймати ва кўпайтиришга енгиб бўлмайдиган куч (форс-мажор) ҳолати сабаб бўлганда;

ишлар ҳажми буюртмачи томонидан ўзгартирилганда;

объектнинг қурилиши бир йилдан ортиққа ўзгартирилганда.

5. Қурилиш муддати бир йилдан ортиқ бўлганда иккинчи йилга ва кейинги йилларга шартномавий нархларни аниқлаштириш қонун ҳужжатларида белгиланган тартибда амалга оширилади.

6 Тегишли асослар мавжуд бўлганда ўзгаришлар Буюртмачи билан Пудратчи ўртасидаги шартномага қўшимча битим билан расмийлаштирилади.

#### **IV. Пудратчининг мажбуриятлари**

7. Мазкур шартнома бўйича Пудратчи мазкур шартноманинг 2-бўлимида назарда тутилган ишларни бажариш учун:

- барча ишларни мазкур шартномада ҳамда унга " 1 " иловага мувофиқ ишларни бажариш жадвалида назарда тутилган ҳажмда ва муддатларда иншоот нархидаги ишларни энг камида 50%ни ўзининг кучлари билан бажариш ҳамда ишни Буюртмачига мазкур шартнома шартларига мувофиқ топшириш;

- " 1 " иловага мувофиқ қурилиш майдонига зарур қурилиш материаллар, буюмлар, конструкциялар ва бутловчи буюмлар, қурилиш техникаларини етказиб бериш, уларни қабул қилиш тушириш оморга жойлаш ва сақлаш;

- қурилиш майдони ҳудудида вақтинчалик иншоотлар қуриш;

- буюртмачини Пудрат шартномалари тузилиши давомида субпудратчилар билан шартномалар тузилиши, шартнома мазмуни, субпудратчининг номи ва манзили тўғрисида хабардор қилиш;

- қурилиш таваккалчилигини суғурта қилиш.

Мазкур шартнома бўйича объектни фойдаланишга қабул қилиб олиш тўғрисидаги далолатномага имзо чекилгандан бошлаб бир ой муддатда қурилиш майдонини ўзига тегишли қурилиш машиналари, асбоб-ускуналари, транспорт воситалари, анжомлар, приборлар, инвентарлар, қурилиш материаллари, буюмлари, конструкциялар ҳамда вақтинчалик бинолардан бўшатиш;

қурилиш майдонини қўриқланишини таъминлаш;

қурилиш жараёнида жалб қилинган ишчи ходимларни белгиланган тартибда расмийлаштириб, ижтимоий ҳимояси ва техник хафсизлигини таъминлаш.

Мазкур шартномада назарда тутилган барча мажбуриятларни тўлиқ ҳажмда бажаришни ўз зиммасига олади.

8. Пудратчи мазкур шартнома бўйича барча ишларнинг ўз кучлари билан ва субпудратчилар томонидан (қурилиш ишларининг 50 %дан кўп бўлмаган) зарур тарзда бажарилиши ҳамда объектнинг фойдаланишга топширилиши учун Буюртмачи олдида тўлиқ мулквий жавоб беради.

#### **V. Буюртмачининг мажбуриятлари**

9. Мазкур шартномани бажариш учун буюртмачи:

- мазкур шартнома имзоланган кундан бошлаб уч кун муддатда мазкур шартномага иловага мувофиқ ишларни бажариш учун яроқли бўлган қурилиш майдонини объект қурилиши ва қурилиш тугаллангунча бўлган даврда далолатнома бўйича Пудратчига бериш;

- ишлар бажарилиши устидан доимий қурилишда техник назорат ва мазкур шартномада қайд этилган Пудратчи томонидан қабул қилинган мажбуриятлар ва бошқа функцияларга риоя этилишини назорат қилиш, Пудратчидан тугалланган ишларни қабул қилиб олишни таъминлаш;

- молиялаштириш жадвалига биноан пудратчига 2 иловага мувофиқ аванс бериш ва жорий молиялаштиришни амалга ошириш;

- мазкур шартнома имзоланган кундан бошлаб, бир ой давомида пудратчига пудрат ишларини қабул қилиш учун зарур бўлган ижро ҳужжатлари рўйхатини тақдим этиш;

- мазкур шартномада назарда тутилган мажбуриятларни тўлиқ ҳажмда бажариш мажбуриятини олади.

#### **VI. Ишларни бажариш муддати**

10. Шартнома миллий валюта (сўмда) ўзаро ҳисоб-китоб қилинганда томонлар учун имзоланган пайтдан бошлаб:

кейинчалик ЭАВ га конвертация қилган ҳолда миллий валютада (сўмда) ўзаро ҳисоб-китоб қилинганда шартнома қонун ҳужжатларга мувофиқ рўйхатдан ўтказилгандан кейин кучга киради:

11. Пудратчи мазкур шартномага илова қилинадиган молиялаштириш жадвалига мувофиқ, биринчи аванс тўлови тушган кундан бошлаб ишларни бажаришга киришади.

12. Танлов натижаси бўйича аниқланган қурилишнинг давом этиш вақти ишлар бошланган кундан эътиборан **45** ни ташкил этади.

13. Мазкур шартнома бўйича ишлар, ишларни бажариш жадвалига мувофиқ амалга оширилади.

#### **VII. Тўловлар ва ҳисоб-китоблар**

14. Буюртмачи Пудратчига шартнома бўйича ишлар умумий қийматининг 30 % миқдориди, аванс ўтказди, бу **“233 418 543” (икки юз ўттиз ўч миллион тўрт юз ун саккиз минг беш юз қирк ўч)** сўмни ташкил этади.

15. Буюртмачи томонидан Пудратчига аванс бериш ва жорий молиялаштириш учун молиялаштириш ва ишларни бажариш жадваллари асос ҳисобланади (3-илова)

16. Жорий молиялаштириш бажарилган ишлар сифати текширилгандан кейин, берилган авансни ҳисобга олган ҳолда, ишларни бажариш ва молиялаштириш жадвалларига мувофиқ объектнинг умумий шартномавий жорий қийматнинг **95 %** гача доирасида амалга оширилади.

17. Объектнинг шартномавий жорий қийматнинг қолган қисми Буюртмачи ва Пудратчи ўртасидаги узил-кесил ҳисоб-китоб қурилиш тугаллангандан кейин ва объект қабул комиссияси томонидан белгиланган тартибда қабул қилингандан кейин ёки мазкур шартномада белгиланган кафолат муддати (бир йил) тамом бўлгандан кейин ишлар қийматининг 5% гача миқдориди, амалга оширилади:

18. Пудратчи объект фойдаланишга топширилгунга қадар мазкур шартнома бўйича мулк ҳуқуқини ўзида сақлаб қолади. Объектнинг Буюртмачига топширилгунга қадар, объектнинг тасодифий йўқ қилиниши ва шикастланиши хавфи Пудратчининг зиммасида бўлади.

19. Буюртмачи мазкур шартнома бўйича ўз зиммасига қабул қилган мажбуриятларни шартнома кучга кирган кундан бошлаб 30 кун мобайнида бажармаган тақдирда, Пудратчи бу ҳақда қонун ҳужжатларида белгиланган тартибда Буюртмачини ёзма равишда хабардор қилган ҳолда, шартномага ўзгартиришлар киритиш ёки шартномани бир томонлама тартибда бекор қилиш ҳуқуқига эгадир. Бундан Буюртмачи пудратчи томонидан бажарилган ишлар учун ҳақ тўлашдан озод қилинмайди.

#### **VIII. Ишларни бажариш**

20. Буюртмачи қурилиш майдонида ўз вакилини – Техник аудиторини тайинлайди, у Буюртмачининг номидан бажарилаётган ишлар сифати устидан техник назоратни амалга оширади, шунингдек Пудратчи томонидан фойдаланиладиган материаллар ва асбоб ускуналар шартнома шартларига ва иш ҳужжатларига мувофиқлигини текширади.

21. Техник аудитор ишлар бажарилишининг ва шартноманинг бутун давр мобайнида ишларнинг барча турлари билан тўсиқсиз танишиш ҳуқуқига эгадир.

22. Пудратчи Техник аудитор ишлаш учун жой билан таъминлайди. Техник аудитор Пудратчи томонидан ўтказиладиган қурилиш майдонида ишларни амалга ошириш чоғида пайдо бўлувчи масалаларни ҳал қилиш бўйича йиғилишларда мунтазам равишда қатнашади.

23. Пудратчи ишларни бажариш лойиҳасига ва мазкур шартноманинг VI-бўлимда кўрсатилган муддатлар билан мувофиқлаштирилган ўз режаси ва жадвалига биноан объектда ишларни бажаришни мустақил равишда ташкил этади.

24. Пудратчи объектда ишларни олиб бориш тартибини қурилишда Давлат назорат инспекцияси билан келишади ва унга риоя этилиши учун қонун ҳужжатларида белгиланган тартибда жавоб беради.

25. Қурилиш майдонида умумий тартибни таъминлаш Пудратчининг вазифаси ҳисобланади.

26. Буюртмачи қурилиш майдонини бериш тўғрисидаги далолатнома билан бир вақтда Пудратчига ортиқча тупроқ ва қурилиш ахлатини жойлаштириш ва етишмаётган тупроқни қазиб олиш учун жой ажратиш тўғрисидаги ҳужжатларни беради.

27. Буюртмачи қурилиш майдонини бериш тўғрисидаги далолатнома имзоланган кундан бошлаб 3 кун муддатда қурилиш майдонини белгилаш бўйича ишларни бажариш ва объектни боғлаш (привязка) қилиш учун Пудратчига геодезия нуқталари, уларнинг координатлари ва баландлик белгиларини тақдим этади.

28. Пудратчи геодезия нуқталарига, линиялар ва даражаларга нисбатан объектнинг тўғри ва зарур тарзда белгиланиши, шунингдек баландлик белгилари ўлчамлари бўлиши ва уларнинг мувофиқлиги тўғри жойлашганлиги учун жавоб беради.

Агар ишларни бажариш жараёнида амалга оширилган ва геодезия ишларида хатолар аниқланса Пудратчи Буюртмачи билан келишган ҳолда тегишли тузатишларни ўз ҳисобидан киритади.

29. Пудратчи геодезия бўлиш ишларида ўрнатиладиган координатлар ва баландликлар, геодезия белгиларнинг жойлаши схемаларини ва жадвалларни сақлайди, ишларни бажариш даврида ва улар тугаллангандан кейин уларни далолатномани бўйича Буюртмачига беради.

30. Қурилиш майдонида ишларни бажариш даврида коммуникацияларни вақтинча улашни ва улаш нуқталарида янгидан қурилган коммуникацияларни улашни Пудратчи амалга оширади.

31. Пудратчи ўзи томонидан қурилишда қўлланиладиган қурилиш материаллари, асбоб-ускуналари ва бутловчи буюмлар, конструкциялар ва коммуникация тизимлари сифати лойиҳа ҳужжатларида кўрсатилган спецификацияларга давлат стандартларига, техник шартларга мувофиқ бўлишини ҳамда уларнинг сифатини тасдиқловчи тегишли сертификатларга, техник паспортларга ёки бошқа ҳужжатларга эга бўлишини кафолатлайди.

32. Алоҳида беркитилган конструкциялар ва беркитилган ишлар тайёр бўлишига қараб уларни қабул қилишни бошлашдан 2 кун олдин Пудратчи Буюртмачини ва қурилишда Давлат назорати инспекциясини ёзма равишда хабардор қилади.

33. Қабул қилинадиган конструкциялар ва ишларнинг тайёрлиги Буюртмачи ва Пудратчи томонидан маъсул конструкцияларни оралиқ қабул қилиш далолатномалари ҳамда уларнинг қурилишда Давлат назорати инспекцияси билан келишган шартларида беркитилладиган ишлар текшируви далолатномалари билан тасдиқланади.

34. Пудратчи Буюртмачининг ишларни бажариш дафтарида киритилган ёзма рухсатномасидан кейингина кейинги ишларни бажаришга киришади.

35. Агар беркитилладиган ишлар Буюртмачининг тасдиғисиз бажарилган бўлса ёки у бу ҳақда хабардор қилинмаган бўлса, ёки кечикиб хабардор қилинган бўлса, у ҳолда унинг талаби бўйича Пудратчи Буюртмачининг кўрсатмасига мувофиқ беркитилладиган ишларнинг исталган қисмини ўз ҳисобидан очишга, сўнгра эса уни тиклашга мажбурдир.

Пудратчи Буюртмачининг манфаатларга жиддий таъсир қилмайдиган иш ҳужжатларидан майда четга чиқишларни Буюртмачининг розилигисиз амалга оширса, у агар буларнинг қурилиш сифатига таъсир этмаганлигини исоблатласа жавобгар ҳисобланмайди.

36. Агар Буюртмачи Пудратчи ва (ёки) унинг субпудратчилари томонидан ишларнинг сифатсиз бажарилганлигини аниқласа у ҳолда Пудратчи ўз кучлари билан ва қурилиш қийматини кўпайтирмасдан ушбу ишларни уларнинг зарур сифатини таъминлаш учун келшилган муддатда қайта бажаришга мажбурдир, ушбу шартнома 35 бандининг иккинчи хат бошида кўрсатилган ҳоллар бундан мустасно.

Агар Пудратчи сифатсиз бажарилган ишларни келишилган муддатда тузата олмаса, Пудратчи уларни тузатишнинг кечикиши оқибатида етказилган зарарларни Буюртмачига тўлайди.

37. Пудратчи қурилиш майдонини ва унга туташ кўча полосасини, шу жумладан йўл участкалари ва йўлакларини супуриб-сидиради ва озода сақлайди, қурилиш даврида майдонда қурилиш ахлатини Буюртмачи томонидан кўрсатилган жойга чиқариб ташлайди.

38. Ишлар бошланган пайдан бошлаб улар тугаллангунча Пудратчи ишларни бажариш дафтарини юритади. Дафтарда бутун ишларни бориши, Буюртмачи ва Пудратчининг ўзаро муносабатларида аҳамиятга эга бўлган ҳолатлар (ишларнинг бошланиши ва тамом бўлиши санаси, материаллар, асбоб-ускуналар берилиши, хизматлар кўрсатилиши санаси, ишларнинг қабул қилиб олинishi ўтказилган синовлар, материаллар ўз вақтида етказиб берилмасилиги билан боғлиқ тўхтаб қолишлар, қурилиш техникасининг ишдан чиқиши тўғрисидаги маълумотлар, шунингдек қурилишни тугаллашни узил-кесил муддатига таъсир қилиши мумкин бўлган барча маълумотлар) акс эттирилади.

Агар Буюртмачи ишларнинг бориши ва сифатидан ёки Пудратчининг қайдларидан қониқмаса, у ҳолда ишларни бажариш дафтарыда ўз фикирини баён қилади.

Пудратчи дафтарда Буюртмачи томонидан асосли равишда кўрсатилган камчиликларни 3 кун муддатда бартараф этиш чора-тадбирларини ўз зиммасига олади.

#### **IX. Ишларини кўриқлаш**

39. Пудратчи ишлар бошланишидан қурилиш тугаллагунча ва қурилиш тугалланган объект Буюртмачи томонидан қабул қилиб олингунга қадар четлари тўсилган қурилиш майдони худудидаги материаллар, асбоб-ускуналар қурилиш техникаси ва бошқа мол-мулк зарур даражада кўриқланишини таъминлайди.

40. Тикланган бинова иншоотлар шунингдек материаллар, асбоб-ускуналар ва бошқа мол-мулклар объект қабул қилиб олингандан кейин сақланиши учун Буюртмачи жавоб беради.

#### **X. Енгиб бўлмайдиган куч (форс-мажор) ҳолатлари**

41. Агар ушбу шартнома бўйича мажбуриятлар қисман ёки тўлиқ бажарилмаслиги табиат ҳодисалари ва бошқа енгиб бўлмайдиган куч ҳолатлари натижасида келиб чиқса ва агар бу ҳолатлар мазкур шартноманинг бажарилишига бевосита таъсир этса, томонлар бундай қисман ёки тўлиқ бажармаслик учун жавобгарликдан озод этиладилар.

Мазкур шартнома бўйича мажбуриятларни бажариш муддати енгиб бўлмайдиган куч ҳолатлари амал қилган, шунингдек ушбу ҳолатлар юзага келтирган вақтда мутаносиб равишда узайтирилади.

42. Агар енгиб бўлмайдиган куч ҳолатлари ёки уларнинг оқибатлари бир ойда кўп вақтда чўзилса, у ҳолда Пудратчи ва Буюртмачи ишларни давом эттириш ёки уларни консервация қилиш учун қандай чоралар кўрилишини муҳокама қиладилар.

43. Агар томонлар икки ой ичида келиша олмасалар, у ҳолда томонларнинг ҳар бири шартнома бекор қилинишини талаб қилишга ҳақлидир.

#### **XI. Қурилиши тугалланган объектни қабул қилиб олиш**

44. Қурилиши тугалланган объектни қабул қилиб олиш шартномани имзолаш санасида амалда бўлган белгиланган тартибга мувофиқ мазкур шартномада назарда тутилган барча мажбуриятлар томонлар тарафидан бажарилгандан кейин, шунингдек

қурилиши тугалланган объектни фойдаланишга қабул қилиб олишнинг белгиланган қоидаларига биноан амалга оширилади.

45. Объектни фойдаланишга тайёрлиги тўғрисида Пудратчи ёзма билдиришномасини Буюртмачи томонидан олинган кундан бошлаб 5 кун мобайнида қабул қилиб олинади.

46. Пудратчи қурилиши тугалланган объектни қабул қилиб олиш бошланишидан беш кун олдин мазкур шартноманинг V бўлимига мувофиқ Буюртмачига Буюртмачи томонидан белгилаган таркибдаги икки нусха ижро ҳужжатларини беради. Пудратчи Буюртмачига ушбу ҳужжатлар тўпламини амалда бажарилган ишларга тўлиқ мос келишини ёзма равишда тасдиқлаши керак.

47. Қабул қилиб олинган пайтдан бошлаб объект Буюртмачининг мулкига айланади.

## **XII. Кафолатлар**

48. Пудратчи:

- барча ишлар тўлиқ ҳажмда ва мазкур шартнома шартларида белгиланган муддатларда бажаришни;

- лойиҳа ҳужжатлари ҳамда қурилиш меъёрлари, қоидалари ва техник шартларга мувофиқ бажарилган барча ишлар сифатини;

- ўзи томонидан қурилиш учун қўлланиладиган қурилиш материаллари, асбоб-ускуналар ва бутловчи буюмлар, конструкция ва коммуникация тизимлари сифатини, уларнинг лойиҳа ҳужжатларида кўрсатилган сертификатларга, давлат стандартларига ҳамда техник шартларига мувофиқлигини;

- ишларни қабул қилиш ва объектдан фойдаланишнинг кафолатли даврида аниқланган камчиликлар ва нуқсонларни ўз вақтида бартараф қилинишни;

объектдан фойдаланганда муҳандислик тизимлари ва ускуналарининг фойдаланиш қоидаларига мувофиқлигини кафолатлайди.

49. Объект ва унга кирадиган муҳандислик тизимлари, асбоб-ускуналар, материаллардан фойдаланиш ва ишларнинг кафолат муддати томонлар қурилиши тугалланган объектнинг қабул қилиб олиш тўғрисидаги далолатномани имзолаган кундан бошлаб камида 12 ой этиб белгиланади.

50. Агар объектдан фойдаланишнинг кафолатли даврида аниқланиб, уни бартараф этилгунга қадар фойдаланишни давом эттириши имконини бермайдиган нуқсонлар аниқланса, у ҳолда кафолат муддати нуқсонларни бартараф этиш даврига узайтирилади. Нуқсонлар Пудратчи томонидан унинг ўз ҳисобидан бартараф этилади.

Мавжуд нуқсонлар ва уларни бартараф этиш муддатлари Пудратчи ва Буюртмачининг икки томонлама далолатномаларида қайд этилади.

Агар Пудратчи бажарилган ишларидаги нуқсонлар ва чала ишларни, жумладан ускуналарнинг камчиликларини далолатномада кўрсатилган муддат ичида бартараф этмаса, у ҳолда Буюртмачи мазкур шартноманинг VII бўлимида назарда тутилган кафолат суммасини Пудратчидан ушлаб қолиш ҳуқуқига эга.

51. Пудратчи нуқсонлар ва чала ишлар кўрсатилган далолатномани тузишдан ёки имзолашдан бош торган тақдирда, уларни текшириб чиқиш қурилишда Давлат назорати инспекцияси томонидан амалга оширилади, бу томонларнинг ушбу масала бўйича хўжалик судига мурожаат қилишини истисно этмайди.

## **XIII. Шартномани бекор қилиш**

52. Буюртмачи:

- шартнома кучга киргандан кейин қурилишнинг бошланиши Буюртмачига боғлиқ бўлмаган сабабларга кўра Пудратчи томонидан бир ойдан кўп вақтга кечиктирилганда;

- ишларни тугаллашнинг мазкур шартномада белгиланган муддати Пудратчининг айби билан бир ойдан ортиқ муддатга кечиктирилган ҳолда,

- пудратчи томонидан ишларни бажариш жадвалига риоя этилмаганда;

- пудратчи томонидан шартнома шартлари қурилиш меъёрлари ва қоидалари назарда тутилган ишларнинг сифати пасайишига олиб келадиган даражада бузилганда;
- қонун ҳужжатларига мувофиқ бошқа асослар бўйича шартноманинг бекор қилинишини талаб қилиш ҳуқуқига эга.

#### 53. Пудратчи:

- ишларнинг бажарилиши Пудратчига боғлиқ бўлмаган сабабларга кўра Буюртмачи томонидан бир ойдан ортиқ муддатга тўхтатиб қўйилганда;
- буюртмачи томонидан молиялаштириш шартлари бажарилмаганда;
- қонун ҳужжатларига мувофиқ бошқа асослар бўйича шартноманинг бекор қилинишини талаб қилиш ҳуқуқига эга.

54. Шартнома бекор қилинганда Буюртмачи ва Пудратчининг қўшма қарорига кўра тугалланмаган қурилиш объекти бир ой муддатда Буюртмачига топширилади, Буюртмачи бажарилган ишлар қийматини Пудратчига тўлайди.

55. Мазкур шартномани бекор қилишга қарор қилган томон мазкур бўлим қоидасига мувофиқ иккинчи томонга ёзма билдиришнома юборади.

56. Шартнома бекор қилинган тақдирда айбдор томон иккинчи томонга етказилган зарарни, шу жумладан бой берилган фойдани тўлайди.

57. Шартноманинг бир томонлама бекор қилинишига йўл қўйилмайди, қонун ҳужжатларида ёки мазкур шартномада назарда тутилган ҳоллар бундан мустасно.

#### XV. Томонларнинг мулкӣ жавобгарлиги

58. Томонлардан бири шартнома мажбуриятини бажармаса ёки зарур даражада бажарилмаган тақдирда айбдор томон:

- иккинчи томонга етказилган зарарни тўлайди;
- Ўзбекистон Республикасининг Фуқаролик кодексига, “Хўжалик юритувчи субъектлар фаолиятининг шартномавий-ҳуқуқий базаси тўғрисида”ги Ўзбекистон Республикаси Қонунида, бошқа қонун ҳужжатларида ҳамда мазкур шартномада назарда тутилган тартибда бошқача жавобгарликка тортилади.

59. Мазкур шартномага тегишли иловаларда кўрсатилган ўз мажбуриятларига риоя қилмаганлиги, ўз вақтида молияштирмаганлиги ва шартномада белгиланган бошқа мажбуриятларни бузганлиги учун Буюртмачи Пудратчига кечиктирилган ҳар бир кун учун мажбуриятининг бажарилмаган қисмининг **0,4** % миқдорига пеня тўлайди, бунда пенянинг умумий суммаси бажарилмаган ишлар ёки кўрсатилмаган хизматлар қийматининг **50** фоизидан ошмаслиги лозим.

Пеня тўлашни Буюртмачини шартнома шартлари бузилиши туфайли етказилган зарарни қоплашдан озод этмайди.

60. Шартномага мувофиқ бажарилган ишлар ҳажмини тасдиқлашдан асоссиз равишда бош тортилганлиги учун Буюртмачи Пудратчига ўзи тасдиқлаши рад этган ёки бош тортган сумманинг **0,1** фоизи миқдорига жарима тўлайди.

61. Пудратчи объектни ўз вақтида ишга тушириш бўйича ўз мажбуриятларини бузганлиги учун Буюртмачига муддати ўтказиб юборилган ҳар бир кун учун мажбуриятларнинг бажарилмаган қисмининг **0,5** фоизи миқдорига пеня тўлайди, бироқ бунда пенянинг умумий суммаси объект шартномавий жорий қийматининг **50** фоизидан ошмаслиги лозим.

Буюртмачи томонидан топилган нуқсонлар ва камчиликлар ўз вақтида бартараф этилмагани учун Пудратчи буюртмачига муддати ўтказиб юборилган ҳар бир кун учун сифатсиз бажарилган ишлар қийматининг **0,1** фоиз миқдорига пеня тўлайди, бунда пенянинг умумий суммаси сифатсиз бажарилган ишлар қийматининг **50** фоизидан ошмаслиги керак.

Пеня тўлаш Пудратчининг ишларини бажаришнинг ёки хизматлар кўрсатишнинг кечикиши туфайли етказилган зарарларни қоплашдан озод этмайди

62. Агар бажарилган ишлар сифати белгиланган стандартларга, қурилиш меъёрлари ва қоидаларига, ишчи ҳужжатларига мувофиқ бўлмаса у ҳолда Буюртмачи

қурилишда Давлат назорати инспекциясининг хулосаси асосида объектни қабул қилиш ва унинг учун ҳақ тўлашдан бош тортиш, шунингдек Пудратчидан сифати зарур даражада бўлмаган ишлар қийматининг 15 фоизи миқдорида ундириш ҳуқуқига эга.

63. Шартнома бўйича мажбуриятлар бажарилмаганлиги учун мазкур моддада назарда тутилган жазолардан ташқари шартномани бузган томон тарафидан қилинган харажатларда, мол-мулкнинг йўқотилиши ёки шикастланишида, шу жумладан бой берилган фойдада ифодаланадиган пеня билан қопланмаган зарарларни қоплайди.

64. Муддат ўтказиб юборилганлиги ёки мажбуриятларнинг бошқача тарзда зарур даражада бажарилмаганлиги учун пеня тўлаш томонларни ушбу мажбуриятларни бажаришдан озод этмайди.

#### **XV. Низоларни ҳал этиш тартиби**

65. Шартномани бажаришда ва бекор қилишда шунингдек етказилган зарарларни қоплашда пайдо буладиган низоли масалаларни томонлар ҳал этолмаса улар қонун ҳужжатларида белгиланган тартибда иқтисодий суд томонидан кўриб чиқилади.

#### **XVI. Алоҳида шартлар**

66. Мазкур шартнома имзолангандан кейин, мазкур шартномага тегишли бўлган томонлар ўртасидаги барча олдинги ёзма ва оғзаки битимлар, ёзишмалар, томонларнинг ўзаро келишувлари ўз кучини йўқотади.

67. Пудратчи қурилиш объектига ёки унинг алоҳида қисмларига тегишли иш ҳужжатларини Буюртмачининг ёзма рухсатисиз, субпудратчилардан ташқари, бирон-бир учинчи томонга сотиш ёки бериш ҳуқуқига эга бўлмайди.

68. Мазкур шартномага барча ўзгартириш ва қўшимчалар, агар улар ёзма шаклда расмийлаштирилган ва томонлар уларни имзоланган бўлса ҳақиқий ҳисобланади.

69. Буюртмачи билан Пудратчи ўртасидаги мазкур шартномадан келиб чиқмайдиган янги мажбуриятлар пайдобўлишига олиб келадиган ҳар қандай келишувни томонлар мазкур шартномага қўшимчалар ёки ўзгаришлар шаклида ёзма равишда тасдиқлаши керак.

70. Агар Пудратчи шартнома бўйича ишлар яқунланганидан кейин қурилиш майдонида ўзига тегишли мол-мулкни қолдирса, у ҳолда Буюртмачи Пудратчи қурилиш майдонини озод қилиш санасигача бажарган ишлари учун ҳақ тўлашни кечиктиришга ҳақлидир.

71. Мазкур шартномада назарда тутилмаган бошқа барча ҳоллар учун амалдаги қонун ҳужжатлари нормалари қўлланилади.

72. Мазкур шартнома бир хил юридик кучга эга бўлган **2 (икки) нусхада** тузилди.

73. Шартномани амал қилиш муддати 2022 йил 31 декабргача.

#### **XVII. Коррупцияга қарши келишув**

74. Шартнома бўйича ўз мажбуриятларинини бажаришда Томонлар коррупцияга қарши курашиш бўйича қоидаларга, шу жумладан амалдаги қонунларга риоя этилишини таъминлайди; яъни улар, уларнинг ходимлари, аффилиланган шахслар, бенефициари ва шартномани амалга оширишдаги ҳамкорлари, пудратчилари томонидан бир-бирига ёки давлат иштирокидаги ташкилот ходимига пора бериш ёки пора беришда воситачилик қилишда, моддий ёки номоддий наф олишдан тийилиши лозим. Томонлар ушбу ҳаракатларнинг олдини олиш бўйича чора-тадбирлар қабул қилинишини кафолатлайди.

75. Томонлар коррупцияга қарши қоидалар бузулганда ёки асосли гумонлар юзага келганида дарҳол ёзма равишда (электрон почта орқали) ёки ишонч телефони (78 150 26 03) орқали бир-бирини хабардор қилиш мажбуриятини олади. Бунда томонлар юзага келган ҳолатга ойдинлик киритиш мақсадида ёзма изох талаб қилиш ҳуқуқига эга ва муурожаатини олган томон 10 (ўн) иш куни мобайнида тушинтириш бериши ёки ўз фикрини билдириши мумкин.

76. Мазкур бобнинг талаблари бажарилмаганда, шу жумладан белгиланган муддатда коррупцион хавф-хатар бартараф этилмаса, томонлар амалга оширган чоралар

коррупцион ҳолатни пасайишига олиб келмаса, бошқа томон шартномани бекор қилиш ҳуқуқига эга ёки унинг ижросини тўхтатиб қўйиши мумкин.

77. Ушбу бобда кўрсатилган асослар бўйича шартномани бир томонлама бекор қилиш талаб қилган томонга етказилган зарарларни қоплаш қонунчиликда кўрсатилган тартибда амалга оширилади, ушбу бобнинг мажбуриятларини бузган томон эса шартноманинг бир томонлама бекор қилиниши оқибатида кўрилган зарарлар қоплашни талаб қилишига ҳақли эмас.

### XVIII. Томонларнинг банк реквизитлари ва юридик манзилари:

#### БУЮРТМАЧИ:



М.У. (имзо)

*А. Раҳимов*

#### ПУДРАТЧИ:

“YANGI-ZAMON HOUSE” МЧЖ”

Адрес: Ташкент, Мирзо – Улугбек, р-н,

Олимлар куч. 64 А уй

Р/с 2020 8000 9050 7583 2001

Городской филиал АИТБ Ипотека  
банк

МФО: 00 419,

ИНН: 306 419 026

ОКЭД: 41 201

РКП НДС: 327 060 043 853

Тел: +998-95-195-54-00

Раҳбар: Ақилбаев Д. М.

М.У. (имзо)

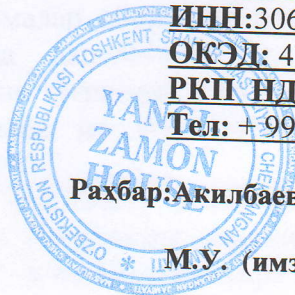

**YURIDIK AHAMIYATGA EGA HUIJATLARNING QONUN  
HUIJATLARIGA MUVOFIQLIGI TO'G'RISIDA HUQUQIY  
XULOSA**

OZ6548238288

1. Loyihaning turi : Shartnoma

2. Loyihaning nomi: Toshkent shahar Mirzo Ulug'bek tumani xalq ta'limi bo'limi hamda "YANGI-ZAMON HOUSE" MChJ o'rtasida tuzilgan 25-sonli shartnomasi to'g'risida.

3. Loyiha ishlab chiquvchisi va kiritilgan sana haqidagi ma'lumot: Mirzo Ulug'bek tuman xalq ta'limi tomonidan 22.11.2022-yilda kiritilgan.

Loyiha amaldagi qonun hujjatlariga muvofiq ishlab chiqilgan va uni qabul qilish maqsadga muvofiq.

Mirzo Ulug'bek tuman  
yuridik markaz  
bosh yuristkonsulti:



B.A.Turakulov

24.11.2022

«ТАСДИҚЛАЙМАН»  
Мирзо Улуғбек туман халқ таълим бўлими мудири

  
Ш.А.Икромов  
2022й



Мирзо Улуғбек тумани халқ таълими бўлими харид комиссиясининг

**БАЁННОМАСИ**

Қатнашувчилар: 17

**Комиссия раиси:** Ш.А.Икромов, комиссия аъзолари: Д.Б.Мейлиева,  
Ш.Р.Абдушукурова, О.Ш.Казаков, Б.Я.Саипназарова, котиба С.Н.Миртурсунова

**Кун тартиби:**

Мирзо Улуғбек туман халқ таълими бўлими тасаруфидаги 248-сонли умумтаълим мактабга футбол майдони, баскетбол майдони ва стрит воркаут қуриш учун “Опен бюджет маблағлари” ҳисобидан “Мактабга футбол майдони, баскетбол майдони ва стрит воркаут қуриш” бўйича киритилган тижорат таклифлари ўрганиб чиқиш ва хулоса бериш. Товар хом-ашё биржасининг давлат харидлари бўйича электрон савдосига 2022 йил 08-ноябрдаги 185075 лот рақамли эълон бўйича жами 791 355 183 сўмга эълон берилган.

Мирзо Улуғбек туман халқ таълими бўлимига 185075 лот бўйича ўз тижорат таклифларини киритган “ZAFAR HOUSE” МЧЖ, “BIO KLASS STROY” МЧЖ, “YANGI-ZAMON HOUSE” МЧЖ ларнинг таклифлари ўрганиб чиқилди. Ўрганиш давомида корхоналар томонидан танлов (тендер) Комиссияга тақдим этилган таклифлари бўйича энг яхши таклифини аниқлаш.

| Ташкилот номи           | Умумий балл |
|-------------------------|-------------|
| “ZAFAR HOUSE” МЧЖ       | 93,33       |
| “BIO KLASS STROY” МЧЖ   | 94,28       |
| “YANGI-ZAMON HOUSE” МЧЖ | 95,23       |

Юқоридаги кўрсатилган корхоналардан кўра “YANGI-ZAMON HOUSE” МЧЖ да юқори балл бўлганлиги сабабли “YANGI-ZAMON HOUSE” МЧЖ мақсадга мувофиқ деб топилди.

Харид комиссияси томонидан ўтказилган йиғилиш натижасига кўра “YANGI-ZAMON HOUSE” МЧЖ томонидан таклифи ўганилиб комиссия аъзолари ягона хулосага келиб.

**Овозга қўйилди:** “Розилар” – 5 нафар, “Норозилар” – йўқ, “Бетарафлар” – йўқ. Ҳамма бир овоздан келишилди.

2022 йил 08-октябрдаги 185075-сонли лот бўйича икки кун давомида бирон иштирокчи ва МЧЖ лар томонидан этирозлар бўлмади.

**Қ А Р О Р К И Л А Д И:**

Мирзо Улуғбек тумани халқ таълими бўлими тақдим этилган тижорат таклифларини ўрганиш натижасида “YANGI-ZAMON HOUSE” МЧЖ 778 061 810 сўм тижорат

таклифи билан ғолиб деб топилиб “Опен бюджет маблағлар” ҳисобидан шартнома тузилсин.

Марказлаштирилган молия-бухгалтерия бўлими томонидан белгиланган тартибда шартнома тузиш ва ҳисоб- китобларни амалга оширишни бажариши белгилансин.

**Комиссия раиси:**

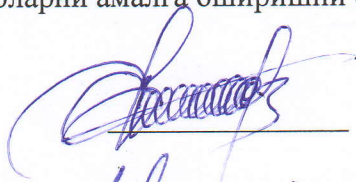

Ш.А.Икромов

**Комиссия аъзолари:**

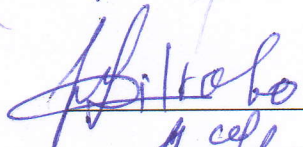

Д.Б.Мейлиева

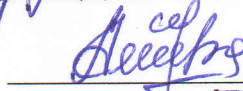

Ш.Р.Абдушукурова



О.Ш.КазакOV



Б.Я.Саипназарова

# “YANGI ZAMON HOUSE”

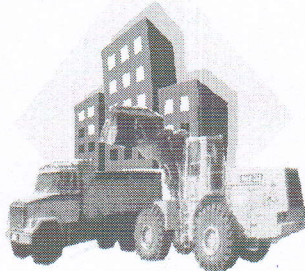

«YANGI – ZAMON HOUSE» МЧЖ  
Ташкент шаҳар Мирзо Улугбек тумани  
Олимлар кучаси 64 а уй.  
Тел: +99895 195 54 00 +99890 635 25 72  
х/р: 20 208 000 905 075 832 001  
АКИБ «Ипотека банк» Ташкент шаҳар  
филиали.  
МФО: 00419 ИНН: 306 419 026  
ОКЭД: 41 201

№ 78

« 15 » НОЯБРЬ. 2022й

Харид комиссиясига.

Коррупция кўринишларига йул қўймаслик бўйича

## АРИЗА

Ушбу хат билан «YANGI – ZAMON HOUSE» МЧЖ компанияси

1) Узбекистон Республикасининг 22.04.2021 йилдаги «Давлат харидлари тўғрисида»ги УРҚ-684 Қонуни талабларига риоя этиш мажбуриятини ўз зиммасига олганлигини,

2) ҳар қандай ҳаракат қарор қабул қилиш ёки давлат харидлари жараёнида ҳар қандай Буюртмачи харидлари тартибини қўллаш комиссияси таъсир қилиш учун Буюртмачининг ҳар қандай жорий ёки собиқ мансабдор шахси ёки ходими ёки бошқа давлат органига ҳар қандай шаклда бир иш ёки ҳар қандай бошқа қимматли нарса ёки хизмат бевосита ёки бил восита таклиф этиш ёки қимматбаҳо нарса бериш мажбуриятини ўз зиммасига олганлигини,

3) рақобатга қарши ҳаракатларни содир этмаслик мажбуриятини олганлигини, шу жумладан мансублик ҳолатлари аниқланганда,

4) Буюртмачи билан қизиқишлар бўйича низоларга эга эмаслигини, муассислар ва ёки Ижрочи ичида ижрочининг танловига кўра қарор қабул қилиш ҳуқиқига эга бўлган яқин қариндошларга ёки ходимларга эга эмаслигини,

5) нархлар ёки танлов натижаларини бузиш мақсадида бошқа иштирокчилар билан келишувга эга эмаслигини,

6) фирибгарлик, маълумотларни сохталаштириш ва коррупцияни олдини олиш мажбуриятини олганлигини,

7) сохта ёки қалбаки ҳужжатлар тақдим этмаслик, ушбу лотда иштирок этган аффилиланган шахслар ҳақидаги маълумотларни ошқор қилиш мажбуриятини олганлигини тасдиқлайди.

«YANGI – ZAMON HOUSE» МЧЖ

Директор В.В.Б

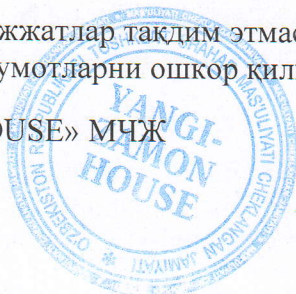

Акилбаев Д.М

**185075 лот юзасидан шакланган дастлабки  
баённоманинг муҳокамаси натижаси бўйича расмийлаштирилган электрон  
баённомаси**

Ўзбекистон Республикаси Вазирлар Маҳкамасининг 2022 йил 20 майдаги 276-сонли қарорига асосан дастлабки электрон баённома у расмийлаштирилган кундан бошлаб давлат харидларининг электрон тизимида муҳокама қилиш учун икки иш кунига жойлаштирилди.

Икки иш куни ичида иштирокчилар томонидан танлаш (тендер) ўтказиш натижалари бўйича эътирозлар тушмаганлиги тўғрисида харид комиссияси аъзолари тегишли қарор қабул қилди.

Муҳокама тугаган сана:

21.11.2022 18:34

Комиссия раиси:

IKROMOV SHERALI ADIZOVICH

# Протокол закупочной комиссии по отбору наилучшего предложения лот № 185075 на приобретение Услуга по текущему ремонту стадиона и стрит ворк оут Школа №248

Способ проведения электронный

Дата 17.11.2022

Время рассмотрения 17.11.2022 12:41

Закупочная комиссия Туман Халк таълим булими, (Далее – Комиссия) в составе:

|                              |                                               |                                       |                                              |
|------------------------------|-----------------------------------------------|---------------------------------------|----------------------------------------------|
| <b>Председатель комиссии</b> | IKROMOV SHERALI<br>ADIZOVICH                  | мудир                                 | мирзо улугбек хтб                            |
| <b>Секретарь комиссии</b>    | MIRTURSUNOVA<br>SEVARAXON NIG'MATILLA<br>QIZI | Хисобчи<br>уринбосари                 | Мирза Улугбек<br>халк таълими<br>булими      |
| <b>Член комиссии</b>         | MEYLIYEVA DILRABO<br>BAHTIYAROVNA             | Психолог                              | Мирзо Улугбек<br>туман халк талими<br>булими |
| <b>Член комиссии</b>         | ABDUSHUKUROVA<br>SHOXIDA<br>RAXMONQULOVNA     | кадрлар билан<br>ишлаш<br>мутахассиси | мирзо улугбек хтб                            |
| <b>Член комиссии</b>         | KAZAKOV OYBEK<br>SHAKARBEKOVICH               | бош хисобчи                           | мирзо улугбек хтб                            |
| <b>Член комиссии</b>         | SAIPNAZAROVA BARNO<br>YAKUBOVNA               | хўжалик мудир                         | мирзо улугбек хтб                            |

Рассмотрев поступивших предложений со стороны участников по опубликованному объявлению на специальном информационном портале от 17.11.2022 года № лота 185075.

Метод оценки предложений – Бальный метод (Весовой коэф.технико-квалификационной части: 100.00 / Весовой коэф. ценовой части: .00)

Мин. балл: 70

Предмет закупки:

|                                             |                                                                                                |
|---------------------------------------------|------------------------------------------------------------------------------------------------|
| <b>Наименование товара (работы, услуги)</b> | <b>Услуга по текущему ремонту кабинетов, коридоров, лестничных маршей, столовой и стадиона</b> |
| Подробное описание                          | Услуга по текущему ремонту стадиона и стрит ворк оут Школа №248                                |
| Количество товара                           | 1.00                                                                                           |
| Единица измерения                           |                                                                                                |
| Цена товара (услуги) за единицу             | 791 355 183.00                                                                                 |
| Стартовая сумма                             | 791 355 183.00                                                                                 |
| Валюта                                      | UZS                                                                                            |

По итогам рассмотрения поступивших предложений по технической части участникам присвоены следующие баллы:

Критерий №1 Byudjetga to'langan soliqlar va yig'implar to'g'risida ma'lumot.

Тип: Текстовое значение

Описание: Ishtirokchi tomonidan 2021-2022 yillarda bajargan ishlari soliq organlarining elektron davlat xizmatlari portalidan olingan ikki tomonlama ERI bilan tasdiqlangan barcha hisobvara-q-fakturalari nusxasi elektron shaklda; davlat byudjetiga hisoblangan hamda to'langan daromad solig'i, ijtimoiy soliq, foyda solig'i, QQS va boshqa soliqlar va yig'implarning jami summasi bo'yicha solishtirma dalolatnomalar nusxasi ERI bilan tasdiqlangan shaklda. Ishtirokchi tomonidan ma'lumot taqdim etilmasligi yoki mazkur talab asosida taqdim etilmasligi minimal ball bilan baholanadi

Обязательность: Критично

| Наименование участника                             | Макс балл | Значение участника | Балл участника | Тип оценки | Примечание | Причина |
|----------------------------------------------------|-----------|--------------------|----------------|------------|------------|---------|
| ZAFAR HOUSE MCHJ                                   | 10        | 785235097          | 8              | Экспертная |            |         |
| BIO KLASS STROY MCHJ                               | 10        | Файл юкланди       | 8              | Экспертная |            |         |
| "YANGI-ZAMON HOUSE" Mas'uliyati cheklangan jamiyat | 10        | Файл юкланди       | 8              | Экспертная |            |         |

Критерий №2 Soliqlar va yig'implarni to'lash bo'yicha muddati o'tgan qarzdorlikning mavjud emasligi to'g'risida ma'lumotnoma.

Тип: Текстовое значение

Описание: Soliq organlarining elektron davlat xizmatlari portalidan olingan ERI bilan tasdiqlangan ma'lumotnoma (takliflarni qabul qilish davrida chop etilgan) taqdim etilishi lozim. Ishtirokchi tomonidan ma'lumotnoma taqdim etilmasligi yoki mazkur talab asosida taqdim etilmasligi minimal ball bilan baholanadi. Muddati o'tgan qarzdorligi mavjud yoki ma'lumotnomani noto'g'ri taqdim etgan ishtirokchi tanlashdan ChETLASH TIRILADI

Обязательность: Критично

| Наименование участника                             | Макс балл | Значение участника | Балл участника | Тип оценки | Примечание | Причина |
|----------------------------------------------------|-----------|--------------------|----------------|------------|------------|---------|
| ZAFAR HOUSE MCHJ                                   | 10        | 785235097          | 10             | Экспертная |            |         |
| BIO KLASS STROY MCHJ                               | 10        | Файл юкланди       | 10             | Экспертная |            |         |
| "YANGI-ZAMON HOUSE" Mas'uliyati cheklangan jamiyat | 10        | Файл юкланди       | 10             | Экспертная |            |         |

Критерий №3 Shartnomani bajarish uchun zarur kadrlar resurslarining mavjudligi to'g'risida ma'lumot.

Тип: Текстовое значение

Описание: Yagona milliy mehnat tizimi bazasidan olingan 5 nafardan kam bo'lmagan qurilish-mantaj va ta'mirlash yo'nalishidagi mutaxassislar va 15 nafardan kam bo'lmagan ishchilar to'g'risida ma'lumotlar taqdim etilishi lozim (elektron mehnat daftarchasi nusxasi va boshqa xujjatlar). Ishtirokchi mazkur talab asosida ma'lumot taqdim etilmasligi minimal ball bilan baholanadi. Ma'lumot taqdim etmagan ishtirokchi tanlashdan ChETLASH TIRILADI.

Обязательность: Критично

| Наименование участника                             | Макс балл | Значение участника | Балл участника | Тип оценки | Примечание | Причина |
|----------------------------------------------------|-----------|--------------------|----------------|------------|------------|---------|
| ZAFAR HOUSE MCHJ                                   | 10        | 785235097          | 10             | Экспертная |            |         |
| BIO KLASS STROY MCHJ                               | 10        | Файл юкланди       | 10             | Экспертная |            |         |
| "YANGI-ZAMON HOUSE" Mas'uliyati cheklangan jamiyat | 10        | Файл юкланди       | 10             | Экспертная |            |         |

Критерий №4 Tanlov ishtirokchisining bank xisob raqamida ob'yekt boshlang'ich miqdorining 30% miqdorida pul mablag'larining mavjudligi to'g'risida bank ma'lumotnomasi.

Тип: Текстовое значение

Описание: Bank ma'lumotnomasi tanlov muddatining oxirgi uch ish kuni ichida xizmat ko'rsatuvchi bank tomonidan tasdiqlangan holda taqdim etilishi lozim. Ishtirokchi tomonidan ma'lumot taqdim etilmasligi yoki mazkur talab asosida taqdim etilmasligi minimal bal bilan baholanadi.

Обязательность: Критично

| Наименование участника                             | Макс балл | Значение участника | Балл участника | Тип оценки | Примечание | Причина |
|----------------------------------------------------|-----------|--------------------|----------------|------------|------------|---------|
| ZAFAR HOUSE MCHJ                                   | 10        | 785235097          | 10             | Экспертная |            |         |
| BIO KLASS STROY MCHJ                               | 10        | Файл юкланди       | 10             | Экспертная |            |         |
| "YANGI-ZAMON HOUSE" Mas'uliyati cheklangan jamiyat | 10        | Файл юкланди       | 10             | Экспертная |            |         |

Критерий №5 Shartnomani bajarish uchun zarur moddiy-texnik resurslarning mavjudligi to'g'risida ma'lumot.

Тип: Текстовое значение

Описание: Tashkilotning rasmiy blankasida davlat tilida tasdiqlangan holda balansida bo'lgan yoki ijaraga olingan, ishlab chiqarilgan yili 20 yildan oshmagan texnikalar ro'yxati, foto suratlari, avtotransport vositalarining ro'yxatdan o'tkazilganligi to'g'risidagi guvohtonmasi ilova qilinishi lozim. Ishtirokchi tomonidan ma'lumot taqdim etilmasligi yoki mazkur talab asosida taqdim etilmasligi minimal ball bilan baxolanadi

Обязательность: Критично

| Наименование участника                             | Макс балл | Значение участника | Балл участника | Тип оценки | Примечание | Причина |
|----------------------------------------------------|-----------|--------------------|----------------|------------|------------|---------|
| ZAFAR HOUSE MCHJ                                   | 5         | 785235097          | 5              | Экспертная |            |         |
| BIO KLASS STROY MCHJ                               | 5         | Файл юкланди       | 5              | Экспертная |            |         |
| "YANGI-ZAMON HOUSE" Mas'uliyati cheklangan jamiyat | 5         | Файл юкланди       | 5              | Экспертная |            |         |

Критерий №6 O'zbekiston Respublikasining 2021 Yil 22 apreldagi "Davlat Xaridlari to'g'risida" Gi O'RQ-684-son Qonunining 37-modd asiga asosan Ishtirokchilarga quyidagi qo'shimcha talablar.

Тип: Текстовое значение

Описание: Ishtirokchilar tomonidan kiritiladigan taklif tanlash xujjatidagi talablarga to'liq mos kelishi shart. Qo'shimcha talablarni to'liq bajarish bo'yicha kafolat xati ilova qilinishi shart, qurilish binosini kuzdan kechirganlik tugrisida Dalolatnomasini taqdim qilinishi shart. Ishtirokchilar tomonidan ma'lumot taqdim etilmasligi yoki mazkur talab asosida taqdim etilmasligi minimal bal bilan baholanadi

Обязательность: Критично

| Наименование участника                             | Макс балл | Значение участника | Балл участника | Тип оценки | Примечание | Причина |
|----------------------------------------------------|-----------|--------------------|----------------|------------|------------|---------|
| ZAFAR HOUSE MCHJ                                   | 10        | 785235097          | 10             | Экспертная |            |         |
| BIO KLASS STROY MCHJ                               | 10        | Файл юкланди       | 10             | Экспертная |            |         |
| "YANGI-ZAMON HOUSE" Mas'uliyati cheklangan jamiyat | 10        | Файл юкланди       | 10             | Экспертная |            |         |

Критерий №7 Bajarilgan ishlar va ish tajribasi to'g'risida ma'lumot.

Тип: Текстовое значение

Описание: 2021-2022 yillar mobaynida qurilish-ta'mirlash sohasida bajargan ishlari ro'yxati, mazkur ishlar bo'yicha imzolangan shartnomalar, nusxasi elektron shaklda taqdim etilishi lozim. Mazkur e'londa ko'rsatilgan ishlar bilan bir xil turdagi ishlarni tuzilgan shartnoma shartlariga asosan bajargan ishtirokchilarga baholashda ustunlik beriladi. Ishtirokchi tomonidan ma'lumot taqdim etilmasligi yoki mazkur talab asosida taqdim etilmasligi minimal ball bilan baholanadi.

Обязательность: Критично

| Наименование участника                             | Макс балл | Значение участника | Балл участника | Тип оценки | Примечание | Причина |
|----------------------------------------------------|-----------|--------------------|----------------|------------|------------|---------|
| ZAFAR HOUSE MCHJ                                   | 5         | 785235097          | 4              | Экспертная |            |         |
| BIO KLASS STROY MCHJ                               | 5         | Файл юкланди       | 4              | Экспертная |            |         |
| "YANGI-ZAMON HOUSE" Mas'uliyati cheklangan jamiyat | 5         | Файл юкланди       | 4              | Экспертная |            |         |

Критерий №8 Tanlov ishtirokchilari tomonidan berilgan taklifiga oferta

Тип: Текстовое значение

Описание: Tanlov ishtirokchilari tomonidan berilgan taklifiga asoslangan oferta taqdim qilishlari shart

Обязательность: Критично

| Наименование участника                             | Макс балл | Значение участника | Балл участника | Тип оценки | Примечание | Причина |
|----------------------------------------------------|-----------|--------------------|----------------|------------|------------|---------|
| ZAFAR HOUSE MCHJ                                   | 5         | 785235097          | 3              | Экспертная |            |         |
| BIO KLASS STROY MCHJ                               | 5         | Файл юкланди       | 4              | Экспертная |            |         |
| "YANGI-ZAMON HOUSE" Mas'uliyati cheklangan jamiyat | 5         | Файл юкланди       | 5              | Экспертная |            |         |

Критерий №9 Shartnomani bajarish uchun zarur moliyaviy resurslarining mavjudligi to'g'risida ma'lumot.

Тип: Текстовое значение

Описание: Bank kreditlari bo'yicha muddati o'tgan qarzdorliklarning mavjud emasligi va 2021-2022 yillar hisob raqamidagi aylanma mablag'lar miqdori to'g'risida BANK ma'lumotnomasi ilova qilinishi lozim. Ma'lumot taqdim etmagan ishtirokchi tanlashdan ChETLASH TIRILADI.

Обязательность: Критично

| Наименование участника                             | Макс балл | Значение участника | Балл участника | Тип оценки | Примечание | Причина |
|----------------------------------------------------|-----------|--------------------|----------------|------------|------------|---------|
| ZAFAR HOUSE MCHJ                                   | 10        | 785235097          | 8              | Экспертная |            |         |
| BIO KLASS STROY MCHJ                               | 10        | Файл юкланди       | 8              | Экспертная |            |         |
| "YANGI-ZAMON HOUSE" Mas'uliyati cheklangan jamiyat | 10        | Файл юкланди       | 8              | Экспертная |            |         |

Критерий №10 Tanlash ishtirokchisi tomonidan korruptsiya ko'rinishlariga yo'l qo'ymaslik bo'yicha ariza.

Тип: Текстовое значение

Описание: Tashkilotning rasmiy blankasida davlat tilida tasdiqlangan holda korruptsiya ko'rinishlariga yo'l qo'ymaslik bo'yicha ariza taqdim etilishi shart. Ariza taqdim etmagan yoki korruptsiya ko'rinishlariga yo'l qo'ymaslik ma'nosini anglatmaydigan boshqa ariza taqdim etgan ishtirokchi tanlashdan ChETLASH TIRILADI.

Обязательность: Критично

| Наименование участника                             | Макс балл | Значение участника | Балл участника | Тип оценки | Примечание | Причина |
|----------------------------------------------------|-----------|--------------------|----------------|------------|------------|---------|
| ZAFAR HOUSE MCHJ                                   | 10        | 785235097          | 10             | Экспертная |            |         |
| BIO KLASS STROY MCHJ                               | 10        | Файл юкланди       | 10             | Экспертная |            |         |
| "YANGI-ZAMON HOUSE" Mas'uliyati cheklangan jamiyat | 10        | Файл юкланди       | 10             | Экспертная |            |         |

Критерий №11 Tanlash ishtirokchisi to'g'risida umumiy ma'lumot.

Тип: Текстовое значение

Описание: Tadbirkorlik sub'ekti davlat ro'yxatidan o'tkazilganligi to'g'risidagi guvohnoma nusxasi elektron shakli (davlat ro'yxatidan o'tganiga 2 yildan kam bo'lmagan ishtirokchilarga ustunlik beriladi); bank rekvizitlari, yuridik va pochta manzili, ta'asischi va benefitsiar to'g'risida davlat tilida tashkilotning rasmiy blankasida tasdiqlangan ma'lumotlar (ta'asischi va benefitsiarning STIR, pasport yoki ID-karta nusxasi elektron shaklda, telefon raqami), Mazkur ma'lumotlar yoki ma'lumotga ilovalar to'liq taqdim etilmasligi yoki noto'g'ri taqdim etilganligi aniqlansa minimal ball bilan baholabadi.

Обязательность: Критично

| Наименование участника                             | Макс балл | Значение участника | Балл участника | Тип оценки | Примечание | Причина |
|----------------------------------------------------|-----------|--------------------|----------------|------------|------------|---------|
| ZAFAR HOUSE MCHJ                                   | 10        | 785235097          | 10             | Экспертная |            |         |
| BIO KLASS STROY MCHJ                               | 10        | Файл юкланди       | 10             | Экспертная |            |         |
| "YANGI-ZAMON HOUSE" Mas'uliyati cheklangan jamiyat | 10        | Файл юкланди       | 10             | Экспертная |            |         |

Критерий №12 Kafolat xati.

Тип: Текстовое значение

Описание: O'ziga nisbatan joriy etilgan bankrotlik tartib-taomillarining mavjud emasligi; insofsiz ijrochilarning yagona reestrda qayd etilmaganligi; shartnoma tuzish uchun qonuniy huquqqa egaligi to'g'risida davlat tilida tashkilotning rasmiy blankasida tasdiqlangan holda taqdim etilishi lozim. Ishtirokchining kafolat xatini taqdim etmasligi yoki talablar asosida to'liq taqdim etmasligi minimal ball bilan baholanadi.

Обязательность: Критично

| Наименование участника                             | Макс балл | Значение участника | Балл участника | Тип оценки | Примечание | Причина |
|----------------------------------------------------|-----------|--------------------|----------------|------------|------------|---------|
| ZAFAR HOUSE MCHJ                                   | 10        | 785235097          | 10             | Экспертная |            |         |
| BIO KLASS STROY MCHJ                               | 10        | Файл юкланди       | 10             | Экспертная |            |         |
| "YANGI-ZAMON HOUSE" Mas'uliyati cheklangan jamiyat | 10        | Файл юкланди       | 10             | Экспертная |            |         |

Оценка участников финансовой части составила:

| Наименование участника                             | Стартовая сумма | Предлагаемая сумма | Сумма с учетом конвертации (UZS) | Применение преференции | Общее значение (UZS) | Дата предложения    | Оценка стоимости (балл) |
|----------------------------------------------------|-----------------|--------------------|----------------------------------|------------------------|----------------------|---------------------|-------------------------|
| "YANGI-ZAMON HOUSE" Mas'uliyati cheklangan jamiyat | 791 355 183.00  | 778 061 810.00 UZS | 778 061 810.00                   | 00.00                  | 778 061 810.00       | 15.11.2022 15:32:34 | 0                       |
| ZAFAR HOUSE MCHJ                                   | 791 355 183.00  | 785 235 097.00 UZS | 785 235 097.00                   | 00.00                  | 785 235 097.00       | 15.11.2022 12:44:39 | 0                       |
| BIO KLASS STROY MCHJ                               | 791 355 183.00  | 782 753 810.00 UZS | 782 753 810.00                   | 00.00                  | 782 753 810.00       | 15.11.2022 15:27:17 | 0                       |

**Заказчик вправе применить преференцию в отношении отечественных производителей**

Итоговая оценка участников включая финансовой части составила:

| Наименование участника                             | Общий балл по технической части | Общий балл по финансовой части | Итоговый балл |
|----------------------------------------------------|---------------------------------|--------------------------------|---------------|
| "YANGI-ZAMON HOUSE" Mas'uliyati cheklangan jamiyat | 95.238                          | 0                              | 95.238        |
| ZAFAR HOUSE MCHJ                                   | 93.333                          | 0                              | 93.333        |
| BIO KLASS STROY MCHJ                               | 94.286                          | 0                              | 94.286        |

Закупочная комиссия по отбору наилучшего предложения лот № 185075 от 17.11.2022 года на приобретение Услуга по текущему ремонту стадиона и стрит ворк оут Школа №248 определила победителем:

"YANGI-ZAMON HOUSE" Mas'uliyati cheklangan jamiyat  
306419026

и резервный исполнитель: BIO KLASS STROY MCHJ (308340884)

Проголосовали

| Комиссия                     | Ф.И.О.                              | Голосование | Комментарии |
|------------------------------|-------------------------------------|-------------|-------------|
| <b>Председатель комиссии</b> | IKROMOV SHERALI ADIZOVICH           | Согласен    |             |
| <b>Член комиссии</b>         | MEYLIYEVA DILRABO BAXTIYAROVNA      | Согласен    |             |
| <b>Член комиссии</b>         | ABDUSHUKUROVA SHOXIDA RAXMONQULOVNA | Согласен    |             |
| <b>Член комиссии</b>         | KAZAKOV OYBEK SHAKARBEKOVICH        | Согласен    |             |
| <b>Член комиссии</b>         | SAIPNAZAROVA BARNO YAKUBOVNA        | Согласен    |             |

Протокол закупочной комиссии подписан посредством ЭЦП

«ТАСДИКЛАЙМАН»

Тошкент шаҳар

Мирзо Улугбек тумани

Халқ таълими бўлими мудири

Икромов Ш.



Тошкент шаҳар, Мирзо Улугбек туманида жойлашган

«248-сонли мактабга футбол майдони, баскетбол майдони ва стрит воркоут куриш ишлари»

### ТЕХНИК ТОПШИРИГИ

Буюртмачи : Тошкент шаҳар Мирзо Улугбек тумани Халқ таълими бўлими

Тошкент -2022 й.

## 1. УМУМИЙ МАЪЛУМОТЛАР

- 1.1 Техник топширик – давлат буюртмачиси томонидан товарнинг (иш, хизмат) асосий мақсадига, унинг тавсифига кўйиладиган талаблар, давлат харидининг бирламчи маълумотлари, мақсадлари ва вазифалари, ишларни бажариш, хизматларни курсатиш муддатлари, сифат кафолатлари, тавсифи ва хажми, ҳисобот шакллари (зарур ҳолларда), товарга (ишлар, хизматлар) кўйиладиган талабларнинг асослантирилиши, эквивалент курсаткичлар, иктисодий, бошқа махсус талабларни ўз ичига олган ҳужжат.
- 1.2 Буюртмачи «Тошкент шаҳар Мирзо Улугбек тумани Халқ таълими бўлими» (кейинги уринда буюртмачи деб юритилади).
- 1.3 112 сонли мактаб нотурар биносини жорий таъмирлаш (эшик ромларини алмаштириш) ишлари бюджет маблағлари ҳисобидан молиялаштирилади.
- 1.4 Иш тури: Тошкент шаҳар Мирзо Улугбек тумани 248-сонли мактабга футбол майдони, баскетбол майдони ва стрит воркоут куриш ишлари.
- 1.5 Иш бошлашнинг режага оид муддатлари: шартнома тузилган санадан бошлаб.

## 2. ИШЛАРНИ АМАЛГА ОШИРИШ ОБЪЕКТИ

- 2.1 Тошкент шаҳар Мирзо Улугбек туманида жойлашган 248-сонли мактаб биносиди.

## 3. ИШЛАРНИНГ БАЖАРИЛИШИГА КЎЙИЛАДИГАН АСОСИЙ ТАЛАБЛАР

- 3.1 Ишлар буюртмачининг тегишли хулосалари мавжуд бўлган, тасдиқланган лойиҳа-смета ҳужжатларига мувофиқ бўлиши керак.

## 4. ИЖРОЧИГА КЎЙИЛАДИГАН ТАЛАБЛАР

- 4.1 Пудратчи бундай иш турларини бажариш талабларига жавоб бериш керак.
- 4.2 Ухшаш иш бўйича ишларни бажариш тажрибаси 2 (икки) йилдан кам бўлмаслиги керак.
- 4.3 Танлов объектига ухшаш объектларда ишлаш тажрибаси мавжудлиги (зарур ҳолларда тасдиқловчи ҳужжатларни тақдим этилиши).

## 5. ИШЛАРНИ БАЖАРИШ МУДДАТЛАРИ

- 5.1 Ишларни бажариш муддати – шартнома тузилган кундан бошлаб шартнома муддати тугагунга қадар фаолият курсатиш.

## 6. ИЖРОЧИНИНГ ЖАВОБГАРЛИГИ

- 6.1 Ижрочи қўйидагилар учун жавобгар: ишларнинг қонунчилик талабларига ва меъёрий ҳужжатларга мувофиқ сифатли бажарилиши; ишларни бажариш пайтига тегишли сертификатлари бўлган ўз асбоб ускуналаридан фойдаланиши.
- 6.2 Барча ишларни малака даражаси паст бўлмаган муҳандислик техник ходимлар, мутахассислар, ишчилар амалга оширишлари лозим. Камида икки йил тажрибага эга бўлган мутахассисларнинг мавжудлиги.

6.3 Ижрочи ишни уз вақтида бажариш учун керакли мутахассислар ва етарли миқдорда малакали техник ходимлар билан таъминлаши керак.

## **7. КАФОЛАТЛАР ХАЖМИ ВА ТАКДИМ ЭТИШ МУДДАТЛАРИГА КУЙИЛАДИГАН ТАЛАБЛАР**

7.1 Курсатилган ишлар кафолати тулик хажмда такдим этилади. Курсатилган хизматлар сифатининг кафолатини такдим этиш хажми деганда кафолат мажбуриятлари кучга кирган тақдирда бажариладиган умумий ишлар хажми тушунилади.

7.2 Курсатилган хизматлар кафолатининг муддати – шартноманинг амал кили шва хизматларни қабул килиш якуний далолатномаси имзоланган пайтдан бошлаб кейинги 12 (ун икки) ой даври, агар кафолат муддати даврида камчиликлар ёки нуқсонлар аниқланса, ижрочи уларни уз хисобидан бартараф этиши шарт. Ушбу ҳолда кафолат муддати мос равишда нуқсонларни бартараф этиш даврига узайтирилади.

7.3 Сифати буйича шартнома, мазкур техник топширик талабларига ва буюртмачининг талабларига мувофиқ булмаган кафолат мажбуриятлари курсатилган тақдирда, ижрочи шартномага асосан миқдорда ва хажмда кафолатланган туловни амалга ошириш мажбуриятини олади. Таъмирлаш ишлари сифатининг кафолатларини такдим этиш хажми буйича ижрочи мажбуриятлари шартномага амал килиш муддати ёки кафолат муддати давомида аниқланган камчиликлар ва таъмирлаш ишлари сифатининг шартнома талабларига мувофиқ булмаган фактлар аниқланган таъмирлаш ишларига нисбатан кулланади.

## **8. ТАЪМИРЛАШ ИШЛАРИ ХАВФСИЗЛИГИГА ВА ХИЗМАТЛАР НАТИЖАЛАРИНИНГ ХАВФСИЗЛИГИГА КУЙИЛАДИГАН ТАЛАБЛАР**

8.1 «Био ва иншоотларнинг ёнгин хавфсизлиги», таъмирлаш ишлари ташкил этишга куйиладиган санитария-гигиена талабларнинг қойидалрига ҳамда бажариладиган ишлар ва уларнинг натижаларининг хавфсизлигини регламентлайдиган бошка норматив ҳужжатлари мувофиқ.

8.2 Ижрочи меъёрий ҳужжатларга, шунингдек маҳаллий меъёрий ҳужжатларга мувофиқ объектда меҳнат хавфсизлиги ва хавфсизлик техникаси, ёнгин хавфсизлиги, атроф муҳит муҳофазаси буйича зарурий чора-тадбирлар бажарилишини таъминлаши шарт.

8.3 Ижрочи иш вақтида меҳнат хавфсизлиги талабларига риоя килиш учун жавобгар булиб, руҳсатсиз шахсларнинг иш жойига киришини чеклайди.

8.4 Ижрочи таъмирлаш ва монтаж ишлари интизомини ва гигиена стандартларига риоя килишни уз зиммасига олади.

# TANLOV ISHTIROKCHILARINING MALAKAVIY KURSATGICHLARINI TAQDIM QILINGAN HUJJATLAR ASOSIDA BAHOLASH MEZONI.

1. O'zbekiston Respublikasining 2021 Yil 22 apreldagi "Davlat Xaridlari to'g'risida"Gi O'RQ-684-son Qonunining 37-moddasiga asosan Ishtirokchilarga quyidagi qo'shimcha talablar.

## **Подробное описание:**

Ishtirokchilar tomonidan kiritiladigan taklif tanlash xujjatidagi talablarga to'liq mos kelishi shart. Qo'shimcha talablarni to'liq bajarish bo'yicha kafolat xati ilova qilinishi shart, qurilish binosini kuzdan kechirganlik tugrisida Dalolatnomasini taqdim qilinishi shart. Ishtirokchilar tomonidan ma'lumot taqdim etilmasligi yoki mazkur talab asosida taqdim etilmasligi minimal bal bilan baholanadi – 10 ball.

2. Byudjetga to'langan soliqlar va yig'implar to'g'risida ma'lumot.

## **Подробное описание:**

Ishtirokchi tomonidan 2021-2022 yillarda bajargan ishlari soliq organlarining elektron davlat xizmatlari portalidan olingan ikki tomonlama ERI bilan tasdiqlangan barcha hisobvara-q-fakturalari nusxasi elektron shaklda; davlat byudjetiga hisoblangan hamda to'langan daromad solig'i, ijtimoiy soliq, foyda solig'i, QQS va boshqa soliqlar va yig'implarning jami summasi bo'yicha solishtirma dalolatnomalar nusxasi ERI bilan tasdiqlangan shaklda. Ishtirokchi tomonidan ma'lumot taqdim etilmasligi yoki mazkur talab asosida taqdim etilmasligi minimal ball bilan baholanadi. – 10 ball.

3. Shartnomani bajarish uchun zarur kadrlar resurslarining mavjudligi to'g'risida ma'lumot.

## **Подробное описание:**

Yagona milliy mehnat tizimi bazasidan olingan 5 nafardan kam bo'lmagan qurilish-mantaj va ta'mirlash yo'nalishidagi mutaxassisilar va 15 nafardan kam bo'lmagan ishchilar to'g'risida ma'lumotlar taqdim etilishi lozim (elektron mehnat daftarchasi nusxasi va boshqa xujjatlar). Ishtirokchi mazkur talab asosida ma'lumot taqdim etilmasligi minimal ball bilan baholanadi. Ma'lumot taqdim etmagan ishtirokchi tanlashdan ChETLASH TIRILADI. – 10 ball.

4. Tanlash ishtirokchisi tomonidan korruptsiya ko'rinishlariga yo'l qo'ymaslik bo'yicha ariza.

## **Подробное описание:**

Tashkilotning rasmiy blankasida davlat tilida tasdiqlangan holda korruptsiya ko'rinishlariga yo'l qo'ymaslik bo'yicha ariza taqdim etilishi shart. Ariza taqdim etmagan yoki korruptsiya ko'rinishlariga yo'l qo'ymaslik ma'nosini anglatmaydigan boshqa ariza taqdim etgan ishtirokchi tanlashdan ChETLASH TIRILADI.- 10 ball.

5. Shartnomani bajarish uchun zarur moddiy-texnik resurslarning mavjudligi to'g'risida ma'lumot.

## **Подробное описание:**

Tashkilotning rasmiy blankasida davlat tilida tasdiqlangan holda balansida bo'lgan yoki ijaraga olingan, ishlab chiqarilgan yili 20 yildan oshmagan texnikalar ro'yxati, foto suratlari, avtotransport vositalarining ro'yxatdan o'tkazilganligi to'g'risidagi guvohnomasi ilova qilinishi lozim. Ishtirokchi tomonidan ma'lumot taqdim etilmasligi yoki mazkur talab asosida taqdim etilmasligi minimal ball bilan baholanadi. -5 ball.

6. Kafolat xati.

## **Подробное описание:**

O'ziga nisbatan joriy etilgan bankrotlik tartib-taomillarining mavjud emasligi; insofsiz ijrochilarning yagona reestrda qayd etilmaganligi; shartnoma tuzish uchun qonuniy huquqqa egaligi to'g'risida davlat tilida tashkilotning rasmiy blankasida tasdiqlangan holda taqdim etilishi lozim. Ishtirokchining kafolat xatini taqdim etmasligi yoki talablar asosida to'liq taqdim etmasligi minimal ball bilan baholanadi.-10 ball.

7. Shartnomani bajarish uchun zarur moliyaviy resurslarining mavjudligi to'g'risida ma'lumot.

**Подробное описание:**

Bank kreditlari bo'yicha muddati o'tgan qarzdorliklarning mavjud emasligi va 2021-2022 yillar hisob raqamidagi aylanma mablag'lari miqdori to'g'risida BANK ma'lumotnomasi ilova qilinishi lozim. Ma'lumot taqdim etmagan ishtirokchi tanlashdan ChETLASH TIRILADI.-10 ball.

8. Tanlov ishtirokchisining bank xisob raqamida ob'yekt boshlang'ich miqdorining 30% miqdorida pul mablag'larining mavjudligi to'g'risida bank ma'lumotnomasi.

**Подробное описание:**

Bank ma'lumotnomasi tanlov muddatining oxirgi uch ish kuni ichida xizmat ko'rsatuvchi bank tomonidan tasdiqlangan holda taqdim etilishi lozim. Ishtirokchi tomonidan ma'lumot taqdim etilmasligi yoki mazkur talab asosida taqdim etilmasligi minimal bal bilan baholanadi. -10 ball.

9. Tanlash ishtirokchisi to'g'risida umumiy ma'lumot.

**Подробное описание:**

Tadbirkorlik sub'ekti davlat ro'yxatidan o'tkazilganligi to'g'risidagi guvohnoma nusxasi elektron shakli (davlat ro'yxatidan o'tganiga 2 yildan kam bo'lmagan ishtirokchilarga ustunlik beriladi); bank rekvizitlari, yuridik va pochta manzili, ta'sischi va benefitsiar to'g'risida davlat tilida tashkilotning rasmiy blankasida tasdiqlangan ma'lumotlar (ta'sischi va benefitsiarning STIR, pasport yoki ID-karta nusxasi elektron shaklda, telefon raqami), Mazkur ma'lumotlar yoki ma'lumotga ilovalar to'liq taqdim etilmasligi yoki noto'g'ri taqdim etilganligi aniqlansa minimal ball bilan baholabadi. – 10 ball.

10. Soliqlar va yig'implarni to'lash bo'yicha muddati o'tgan qarzdorlikning mavjud emasligi to'g'risida ma'lumotnoma.

**Подробное описание:**

Soliq organlarining elektron davlat xizmatlari portalidan olingan ERI bilan tasdiqlangan ma'lumotnoma (takliflarni qabul qilish davrida chop etilgan) taqdim etilishi lozim. Ishtirokchi tomonidan ma'lumotnoma taqdim etilmasligi yoki mazkur talab asosida taqdim etilmasligi minimal ball bilan baholanadi. Muddati o'tgan qarzdorligi mavjud yoki ma'lumotnomani noto'g'ri taqdim etgan ishtirokchi tanlashdan ChETLASH TIRILADI.-10 ball.

11. Bajarilgan ishlar va ish tajribasi to'g'risida ma'lumot.

**Подробное описание:**

2021-2022 yillar mobaynida qurilish-ta'mirlash sohasida bajargan ishlari ro'yxati, mazkur ishlar bo'yicha imzolangan shartnomalar, nusxasi elektron shaklda taqdim etilishi lozim. Mazkur e'londa ko'rsatilgan ishlar bilan bir xil turdagi ishlarni tuzilgan shartnoma shartlariga asosan bajargan ishtirokchilarga baholashda ustunlik beriladi. Ishtirokchi tomonidan ma'lumot taqdim etilmasligi yoki mazkur talab asosida taqdim etilmasligi minimal ball bilan baholanadi.-5 ball.

12. Tanlov ishtirokchilari tomonidan berilgan taklifiga oferta .

**Подробное описание:**

Tanlov ishtirokchilari tomonidan berilgan taklifiga asoslangan oferta taqdim qilishlari shart – 5 ball

KOMISSIYA RAIYSI:



SH.Ikromov

O'ZBEKISTON  
RESPUBLIKASI  
ANDIJON  
VILOYATI  
ANDIJON SHAHARI  
"ANDIJON-SL"  
MA'SULIYATI  
CHEKLANGAN  
JAMIYATI

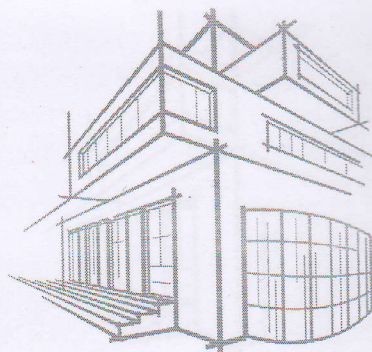

РЕСПУБЛИКА  
УЗБЕКИСТАН  
АНДИЖАНСКИЙ  
ВИЛОЯТ  
ГОРОД АНДИЖАН  
ОБЩЕСТВО С  
ОГРАНИЧЕННОЙ  
ОТВЕТСТВЕННОСТЬЮ  
"ANDIJON-SL"

Ўзбекистон Республикаси, Андижон вилоят, Андижон шаҳар, А.Фитрат кўчаси, № 214 уй. ХЎР 20 20 8000 600 286 127881, 1888000000.  
Тел: +998 97 996-28-10; +998 91 606-79-97, СТИР 202204799

# ANDIJON-SL

**ИСПРАВЛЕНО ПОСЛЕ ЗАМЕЧАНИЙ ЭКСПЕРТИЗЫ  
СМЕТНАЯ ДОКУМЕНТАЦИЯ ПО ОБЪЕКТУ:**

**ТЕКУЩИЙ РЕМОНТ ШКОЛЫ №248 В  
МИРЗОУЛУГБЕКСОМ РАЙОНЕ РАЙОНЕ В ГОРОДЕ  
ТАШКЕНТЕ  
КНИГА**

**ВЕДОМОСТЬ ФИЗИЧЕСКИХ ОБЪЕМОВ И ЛОКАЛЬНО РЕСУРСНЫЙ РАСЧЕТ**

г. Ташкент 2022 г.

ЎЗБЕКИСТОН  
RESPUBLIKASI  
ANDIJON  
VILOYATI  
ANDIJON SHAHARI  
“ANDIJON-SL”  
MA’SULIYATI  
CHEKLANGAN  
JAMIYATI

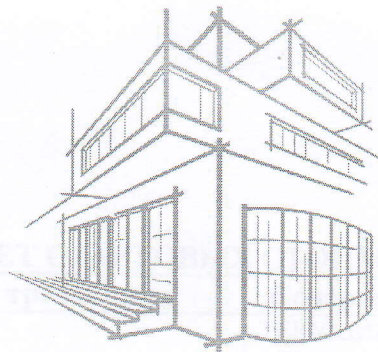

РЕСПУБЛИКА  
УЗБЕКИСТАН  
АНДИЖАНСКИЙ  
ВИЛОЯТ  
ГОРОД АНДИЖАН  
ОБЩЕСТВО С  
ОГРАНИЧЕННОЙ  
ОТВЕТСТВЕННОСТЬЮ  
“ANDIJON-SL”

Ўзбекистон Республикаси, Андижон вилоят, Андижон шаҳар, А.Фитрат кўчаси, № 214 уй. Х/Р 20 20 8000 601 286 117 001, МФО 00079,  
Тел: +998 97 996-28-10; +998 91 606-79-97, СТИР 202204799

# ANDIJON-SL

ИСПРАВЛЕНО ПОСЛЕ ЗАМЕЧАНИЙ ЭКСПЕРТИЗЫ  
**СМЕТНАЯ ДОКУМЕНТАЦИЯ ПО ОБЪЕКТУ:**

**ТЕКУЩИЙ РЕМОНТ ШКОЛЫ №248 В  
МИРЗОУЛУТБЕКСОМ РАЙОНЕ РАЙОНЕ В ГОРОДЕ  
ТАШКЕНТЕ  
КНИГА**

**ВЕДОМОСТЬ ФИЗИЧЕСКИХ ОБЪЕМОВ И ЛОКАЛЬНО РЕСУРСНЫЙ РАСЧЕТ**

Директор



Мадаминов А.У

г. Ташкент 2022 г.

"УТВЕРЖДАЮ"



2022г.

**ЗАДАНИЕ НА РАСЧЕТ СТАРТОВЫХ СТОИМОСТЕЙ В ТЕКУЩИХ ЦЕНАХ.**

| <b>Основанные данные и требования.</b>   | <b>Содержания основных данных и требований</b>                                                                                                                                                                                                                                                                                                                                                                                                                                                                                                                                                                                                                              |
|------------------------------------------|-----------------------------------------------------------------------------------------------------------------------------------------------------------------------------------------------------------------------------------------------------------------------------------------------------------------------------------------------------------------------------------------------------------------------------------------------------------------------------------------------------------------------------------------------------------------------------------------------------------------------------------------------------------------------------|
| 1.Наименование работ                     | ТЕКУЩИЙ РЕМОНТ ШКОЛЫ №248 В МИРЗОУЛУГБЕКСОМ РАЙОНЕ В ГОРОДЕ ТАШКЕНТЕ                                                                                                                                                                                                                                                                                                                                                                                                                                                                                                                                                                                                        |
| 2.Местонохождения объектов               | Город Ташкент Мирзо-Улугбекский район                                                                                                                                                                                                                                                                                                                                                                                                                                                                                                                                                                                                                                       |
| 3.Заказчик                               | Мирзо-Улугбе тумани Халк таълим булими                                                                                                                                                                                                                                                                                                                                                                                                                                                                                                                                                                                                                                      |
| 4.Генпроектировщик                       | МЧЖ «ANDIJON-SL»<br>лиц. № АЛ-000926 20.06.2020 г.                                                                                                                                                                                                                                                                                                                                                                                                                                                                                                                                                                                                                          |
| 5.Основные объемы работ                  | 5.1 В процессе расчетов Исполнитель выполняет:<br>*Расчеты стартовых стоимостей ремонтно-строительных работ (РСР) в текущих ценах.<br>5.2.В объеме документации Исполнителем предоставляются:<br>*Локально ресурсная ведомость<br>*Ведомость расхода материалов<br>*Расчет стоимости ремонта в текущих ценах.                                                                                                                                                                                                                                                                                                                                                               |
| 6.Исходные данные для расчетов           | 6.1 Дефектный АКТ, утвержденный и предоставленный Заказчиком.<br>6.2 Стоимость единиц материалов, конструкций и оборудования для определения прямых затрат принимаются по каталогом Госархитекстроя Республика.<br>6.3 Зароботная плата – по статическим данным<br>6.4 Стоимость эксплуатации машин и механизмов (машин затрат) – по аналогам, рекомендациям экспертных органов и иным источникам информации.<br>6.5 Прочи затраты подрядчика – в соответствии со статическим данными.<br>6.6 Прочи затраты Заказчика - в соответствии текущими согласованиями с Заказчиком.<br>6.7 Коэффициент риска не учитывается.<br>6.8 Затраты на страхование объекта не учитываются. |
| 7.Состав рассчитываемого объекта         | 7.1 Работы по текущему ремонту                                                                                                                                                                                                                                                                                                                                                                                                                                                                                                                                                                                                                                              |
| 8.Особые условия                         | 8.1 Исполнитель – Генпроектировщик обеспечивает защиту расчетов в процессе их экспертизы, при необходимости.                                                                                                                                                                                                                                                                                                                                                                                                                                                                                                                                                                |
| 9.Объем докуметации, сдаваемой заказчику | Расчет стоимостей строительства в текущих ценах в составе п.5.2. данного задания в трех экземплярах.                                                                                                                                                                                                                                                                                                                                                                                                                                                                                                                                                                        |
| 10.Источник финонсирования               | Бюджетные средства                                                                                                                                                                                                                                                                                                                                                                                                                                                                                                                                                                                                                                                          |
| 11.Генподрядчик                          | Конкурсный отбор                                                                                                                                                                                                                                                                                                                                                                                                                                                                                                                                                                                                                                                            |

Директор  
МЧЖ «ANDIJON-SL»



Мадаминов А.У.



O'ZBEKISTON RESPUBLIKASI QURILISH VAZIRLIGI  
«SHAHARSOZLIK HUJJATLARI EKSPERTIZASI»  
DAVLAT UNITAR KORXONASI

Тошкент вилояти

Toshkent viloyati Toshkent sh., 100011, Abay ko'ch., 6-uy Tel: +998 71 244-43-56, Faks: +998 71 244-26-05, e-mail: vilekspertiza@mail.ru www.mc.uz

Holati: Ijobiy

Direktor: NORBAYEV DUSMUROT ELOMONOVICH

Sana: 04-11-2022 yil



**Yig'ma ekspert xulosasi № 68565**

**Obyekt nomi** «по расчету стоимости сметной документации по объекту «Тошкент шаҳар М.Улугбек туманида жойлашган 248-сонли мактабни жорий таъмирлаш»»

**Buyurtmachi** - ООО «Andijon -SL» (для УНО М.Улугбекского района г.Ташкента)

**Bosh loyihachi** - ООО «Andijon -SL»

**Litsenziya** № АЛ-000926 от 20.06.2020г.

**Moliyalashtirish manbai** - Бюджетные средства

**Bosh pudratchi** - определяется по результатам конкурсного отбора.

**Qurilish turi** Текущий ремонт

**Murojaat raqami:** № 64206

**1. Loyihalash uchun asos**

- 1.1. Задание на расчет стоимостей по объекту, утвержденное заказчиком УНО М.Улугбекского района г.Ташкента, согласованное проектной организацией ООО «Andijon -SL» от 2022г.

**2. Ekspertiza uchun taqdim etilgan materiallar**

- 2.1. Дефектный акт и исполнительная схема по объекту, утверждённое заказчиком УНО М.Улугбекского района г.Ташкента и согласованные проектной организацией ООО «Andijon -SL» от 2022г.
- 2.2. Расчет стоимости работ в текущих ценах в сумме 829482,058 тыс.сум с НДС и без затрат заказчика.
- - ведомость потребных ресурсов и локальная ресурсная ведомость.

**3. Loyiha yechimlarining qisqacha mazmuni**

- 3.1. Представленной сметной документацией и утвержденным дефектным актом предусматриваются следующие работы:
  - - работы по футбольному полю размерами 42 м x 22м;
  - - работы по баскетбольному полю размерами 25 м x 12м;
  - - установка тренажеров и др.
- 3.2. Расчетная сметная документация составлена в соответствии с Постановлениями КМ РУз. от 11.06.2003 г. №261 «О переходе на договорные текущие цены при реализации инвестиционных проектов», от 12.05.2004 г. №226 «О внесении изменений в некоторые решения Правительства

Уз», ШНК 4.01.16-09 «Правила по определению стоимости строительства в договорных текущих ценах».

- В основе расчета использован ресурсный метод.
- Ресурсные ведомости составлены с использованием действующей в республике сметно-нормативной базы.
- Стоимости основных строительных материалов, конструкций, изделий и оборудования уточнено в соответствии с каталогом текущих цен, разрабатываемого ежеквартально, цен на биржах и ярмарках строительных материалов, оптово-отпускных цен заводов-изготовителей.

#### 4. Loyihalananayotgan ob'ektning muhandislik ta'minoti:

#### 5. Loyihani kelishilganligi to'g'risida hujjatlar.

- -заказчиком - УНО М.Улугбекского района г.Ташкента.

#### 6. Ekspertiza natijalari.

- 5.1. В процессе рассмотрения в документацию внесены изменения и дополнения.
- -откорректированы и уточнены сметные нормы на демонтажные работы, затраты основных строительных материалов, затраты труда рабочих-строителей, затраты на эксплуатацию машин и механизмов и др.
- 5.2. По результатам экспертного рассмотрения заявленная стоимость работ в сумме 829482,058 тыс.сум с НДС и без затрат заказчика снижена на 38126,875тыс.сум и составила в сумме 791355,183 тыс.сум с НДС, в том числе:
  - -стоимость оборудования в сумме 183844,980 тыс.сум с НДС
- Отмечается, что в сметном расчете уровень прочих затрат подрядной организации принят в размере 17,27%.
- 5.3. При производстве демонтажных работ, стоимость возврата материалов определить совместно с заказчиком и подрядчиком.
- 5.4. Документация представлена на экспертное рассмотрение без замечаний заказчика.
- 5.5. Заказчику, до утверждения, необходимо согласовать документацию со всеми заинтересованными организациями в установленном порядке.

#### 7. Xulosalar.

- 6.1. Расчет стоимости сметной документации в текущих ценах по объекту **«Тошкент шаҳар М.Улугбек туманида жойлашган 248-сонли мактабни жорий таъмирлаш»**, с учетом результатов экспертизы рекомендуется для дальнейшего рассмотрения и утверждения со стоимостью в сумме 791355,183 тыс.сум с НДС, в том числе:
  - -стоимость оборудования в сумме 183844,980 тыс.сум с НДС
- 6.2. В соответствии с «Временным положением о порядке определения стоимости строительства объектов в договорных текущих ценах», утвержденным Постановлением Кабинета Министров РУз. от 11.06.2003 г. №261 и Постановлением Кабинета Министров РУз. №46 от 31.01.2022г., стоимость работ для проведения конкурсных торгов принимает заказчик с учетом требований действующих нормативных документов и др.

**Bosh mutaxassis:** Minzyanov Dmitriy Galimzyanovich

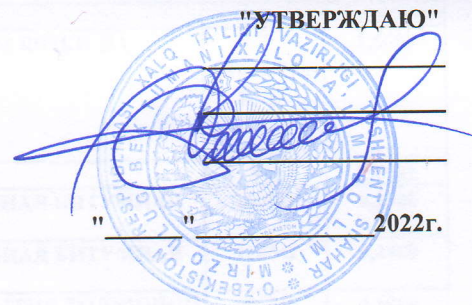

## ДЕФЕКТНЫЙ АКТ

Мы, нижеподсавшиеся, комиссия в составе:

\_\_\_\_\_ провели осмотр на предмет

определения объемов работ по объекту: ТЕКУЩИЙ РЕМОНТ ШКОЛЫ №248 В МИРЗОУЛУТБЕКСОМ РАЙОНЕ РАЙОНЕ В ГОРОДЕ ТАШКЕНТЕ

| № п.п.                                    | Наименование работ и затрат                                                                                                     | Единица измерения                   | Количество |
|-------------------------------------------|---------------------------------------------------------------------------------------------------------------------------------|-------------------------------------|------------|
| 1                                         | 2                                                                                                                               | 3                                   | 4          |
| <b>РАЗДЕЛ 1. ФУТБОЛЬНОЕ ПОЛЯ 42X22</b>    |                                                                                                                                 |                                     |            |
| <b>ЗЕМЛЕННЫЕ РАБОТЫ</b>                   |                                                                                                                                 |                                     |            |
| 1                                         | РАЗРАБОТКА ГРУНТА В ОТВАЛ ЭКСКАВАТОРАМИ "ДРАГЛАЙН" ИЛИ "ОБРАТНАЯ ЛОПАТА" С                                                      | 1000М3                              | 0,1182     |
| 2                                         | ЗАСЫПКА ТРАНШЕЙ И КОТЛОВАНОВ С ПЕРЕМЕЩЕНИЕМ ГРУНТА ДО 5 М БУЛЬДОЗЕРАМИ                                                          | 1000М3                              | 0,0749     |
| 3                                         | РАЗРАБОТКА ГРУНТА С ПОГРУЗКОЙ НА АВТОМОБИЛИ-САМОСВАЛЫ ЭКСКАВАТОРАМИ С                                                           | 1000М3                              | 0,0433     |
| 4                                         | ПЕРЕВОЗКА ГРУЗОВ АВТОМОБИЛЕМ, РАССТОЯНИЕ ПЕРЕВОЗКИ 5 КМ, КЛАСС ГРУЗА 1                                                          | Т                                   | 72,3110    |
| <b>ФУНДАМЕНТ</b>                          |                                                                                                                                 |                                     |            |
| 5                                         | УСТРОЙСТВО ОСНОВАНИЯ ПОД ФУНДАМЕНТЫ ГРАВИЙНОГО                                                                                  | М3                                  | 5,2000     |
| 6                                         | УСТРОЙСТВО ЛЕНТОЧНЫХ ФУНДАМЕНТОВ ЖЕЛЕЗОБЕТОННЫХ ПРИ ШИРИНЕ ПОВЕРХУ ДО                                                           | 100М3                               | 0,2590     |
| 7                                         | ИЗГОТОВЛЕНИЕ ПЛОСКИХ И ОБЪЕМНЫХ АРМАТУРНЫХ КАРКАСОВ МЕТОДОМ ВЯЗКИ НА                                                            | Т                                   | 0,2560     |
| 8                                         | АРМАТУРА Д-8                                                                                                                    | ТН                                  | 0,2611     |
| 9                                         | УСТРОЙСТВО ГИДРОИЗОЛЯЦИЙ ВЕРТИКАЛЬНЫХ ПОВЕРХНОСТЕЙ. ОБМАЗОЧНАЯ БИТУМНАЯ                                                         | 100М2                               | 0,4100     |
| 10                                        | УСТРОЙСТВО ГИДРОИЗОЛЯЦИЙ ВЕРТИКАЛЬНЫХ ПОВЕРХНОСТЕЙ. ОБМАЗОЧНАЯ БИТУМНАЯ НА КАЖДЫЙ СЛОЙ ДОБАВЛЯЕТСЯ                              | 100М2                               | 0,4100     |
| <b>ПОЛЕ</b>                               |                                                                                                                                 |                                     |            |
| 11                                        | УСТРОЙСТВО ДРЕНАЖЕЙ ПРОДОЛЬНЫХ ПО КРАЯМ СТАДИОНА                                                                                | 100М                                | 2,7640     |
| 12                                        | ТРУБА П/Э Д-110X6,3                                                                                                             | М                                   | 276,4000   |
| 13                                        | УСТРОЙСТВО ОСНОВАНИЙ ТОЛЩИНОЙ 12 СМ ИЗ ЩЕБНЯ ФРАКЦИИ 70-120 ММ ОДНОСЛОЙНЫХ                                                      | 1000М2                              | 0,9240     |
| 14                                        | НА КАЖДЫЙ 1 СМ ИЗМЕНЕНИЯ ТОЛЩИНЫ СЛОЯ ДОБАВЛЯТЬ К НОРМАМ 27-04-009-01, 27-04-009-                                               | 1000М2                              | 0,9240     |
| 15                                        | УСТРОЙСТВО ПРОСЛОЙКИ ИЗ НЕТКАНОГО СИНТЕТИЧЕСКОГО МАТЕРИАЛА [НСМ] В                                                              | 1000М2                              | 0,9240     |
| 16                                        | ГЕОТЕКСТИЛЬ                                                                                                                     | М2                                  | 924,0000   |
| 17                                        | УСТРОЙСТВО СПОРТИВНОГО ПОКРЫТИЯ ИЗ СИНТЕТИЧЕСКОЙ ТРАВЫ SPORT ELIT TURF                                                          | 100М2                               | 9,2400     |
| 18                                        | ИСКУССТВЕННАЯ ТРАВА                                                                                                             | М2                                  | 924,0000   |
| 19                                        | ВОРОТА МЕТАЛЛИЧЕСКИЕ ДЛЯ ФУТБОЛА                                                                                                | ШТ                                  | 2,0000     |
| <b>РАЗДЕЛ 2. БАСКЕТБОЛЬНОЕ ПОЛЕ 25X18</b> |                                                                                                                                 |                                     |            |
| <b>РАЗДЕЛ 3. БАСКЕТБОЛЬНОЕ ПОЛЕ 25X18</b> |                                                                                                                                 |                                     |            |
| <b>ЗЕМЛЕННЫЕ РАБОТЫ</b>                   |                                                                                                                                 |                                     |            |
| 20                                        | РАЗРАБОТКА ГРУНТА В ОТВАЛ ЭКСКАВАТОРАМИ "ДРАГЛАЙН" ИЛИ "ОБРАТНАЯ ЛОПАТА" С                                                      | 1000М3                              | 0,0426     |
| 21                                        | ЗАСЫПКА ТРАНШЕЙ И КОТЛОВАНОВ С ПЕРЕМЕЩЕНИЕМ ГРУНТА ДО 5 М БУЛЬДОЗЕРАМИ МОЩНОСТЬЮ 59 [80] КВТ [Л.С.], 2 ГРУППА ГРУНТОВ           | 1000М3                              | 0,0327     |
| 22                                        | ПЕРЕВОЗКА ГРУЗОВ АВТОМОБИЛЕМ, РАССТОЯНИЕ ПЕРЕВОЗКИ 5 КМ, КЛАСС ГРУЗА 1                                                          | Т                                   | 16,5163    |
| <b>ФУНДАМЕНТ</b>                          |                                                                                                                                 |                                     |            |
| 23                                        | УСТРОЙСТВО ОСНОВАНИЯ ПОД ФУНДАМЕНТЫ ЩЕБЕНОЧНОГО                                                                                 | М3                                  | 4,3000     |
| 24                                        | УСТРОЙСТВО ЛЕНТОЧНЫХ ФУНДАМЕНТОВ ЖЕЛЕЗОБЕТОННЫХ ПРИ ШИРИНЕ ПОВЕРХУ ДО 1000 ММ                                                   | 100М3                               | 0,1032     |
| 25                                        | ИЗГОТОВЛЕНИЕ ПЛОСКИХ И ОБЪЕМНЫХ АРМАТУРНЫХ КАРКАСОВ МЕТОДОМ ВЯЗКИ НА СТРОЙПЛОЩАДКЕ (ЗАГОТОВИТЕЛЬНОМ УЧАСТКЕ)                    | Т<br>АРМАТУР<br>НЫХ<br>КАРКАСО<br>В | 0,1190     |
| 26                                        | АРМАТУРА Д-8                                                                                                                    | ТН                                  | 0,1214     |
| 27                                        | УСТРОЙСТВО ГИДРОИЗОЛЯЦИЙ ВЕРТИКАЛЬНЫХ ПОВЕРХНОСТЕЙ. ОБМАЗОЧНАЯ БИТУМНАЯ В ОДИН СЛОЙ ПО ВЫРОВНЕННОЙ ПОВЕРХНОСТИ КИРПИЧА И БЕТОНА | 100М2                               | 0,3100     |
| 28                                        | УСТРОЙСТВО ГИДРОИЗОЛЯЦИЙ ВЕРТИКАЛЬНЫХ ПОВЕРХНОСТЕЙ. ОБМАЗОЧНАЯ БИТУМНАЯ НА КАЖДЫЙ СЛОЙ ДОБАВЛЯЕТСЯ                              | 100М2                               | 0,3100     |
| <b>ПОЛ</b>                                |                                                                                                                                 |                                     |            |
| 29                                        | УСТРОЙСТВО ОСНОВАНИЯ ПОД ФУНДАМЕНТЫ ЩЕБЕНОЧНОГО                                                                                 | М3                                  | 22,5000    |
| 30                                        | УСТРОЙСТВО БЕТОННОЙ ПОДГОТОВКИ                                                                                                  | 100М3                               | 0,4500     |

| 1                           | 2                                                                                                                               | 3                                   | 4        |
|-----------------------------|---------------------------------------------------------------------------------------------------------------------------------|-------------------------------------|----------|
| 31                          | ИЗГОТОВЛЕНИЕ ПЛОСКИХ И ОБЪЕМНЫХ АРМАТУРНЫХ КАРКАСОВ МЕТОДОМ ВЯЗКИ НА СТРОЙПЛОЩАДКЕ (ЗАГОТОВИТЕЛЬНОМ УЧАСТКЕ)                    | Т<br>АРМАТУР<br>НЫХ<br>КАРКАСО<br>В | 1,6600   |
| 32                          | АРМАТУРА Д-8                                                                                                                    | ТН                                  | 1,6932   |
| 33                          | УСТРОЙСТВО ГИДРОИЗОЛЯЦИЙ ВЕРТИКАЛЬНЫХ ПОВЕРХНОСТЕЙ. ОБМАЗОЧНАЯ БИТУМНАЯ В ОДИН СЛОЙ ПО ВЫРОВНЕННОЙ ПОВЕРХНОСТИ КИРПИЧА И БЕТОНА | 100М2                               | 0,2580   |
| 34                          | УСТРОЙСТВО ГИДРОИЗОЛЯЦИЙ ВЕРТИКАЛЬНЫХ ПОВЕРХНОСТЕЙ. ОБМАЗОЧНАЯ БИТУМНАЯ НА КАЖДЫЙ СЛОЙ ДОБАВЛЯЕТСЯ                              | 100М2                               | 0,2580   |
| 35                          | УСТРОЙСТВО ЧЕРНОГО СПОРТИВНОГО РЕЗИНОГРАНУЛИРОВАННОГО ПОКРЫТИЯ ТОЛЩИНОЙ                                                         | 100М2                               | 4,5000   |
| 36                          | СТОЙКА ДЛЯ ВОЛЕЙБОЛА                                                                                                            | ШТ                                  | 2,0000   |
| 37                          | СТОЙКА ДЛЯ БАСКЕТБОЛА                                                                                                           | ШТ                                  | 2,0000   |
| <b>РАЗДЕЛ 4. ДОП РАБОТЫ</b> |                                                                                                                                 |                                     |          |
|                             | <b>СТЯЖКА</b>                                                                                                                   |                                     |          |
| 38                          | УСТРОЙСТВО ПОДСТИЛАЮЩИХ СЛОЕВ ЩЕБЕНОЧНЫХ                                                                                        | М3                                  | 52,6000  |
| 39                          | УСТРОЙСТВО БЕТОННОЙ ПОДГОТОВКИ                                                                                                  | 100М3                               | 0,5260   |
|                             | <b>ТРЕНАЖЕРЫ</b>                                                                                                                |                                     |          |
| 40                          | РОМАНА 207,33,02 БРУСЬЯ 1678X617X1720                                                                                           | ШТ                                  | 3,0000   |
| 41                          | РОМАНА 207,35,00 ВЕРХНЯЯ ТЯГА 1184X1178X1836                                                                                    | ШТ                                  | 2,0000   |
| 42                          | СПОРТИВНЫЙ КОМПЛЕКС РОМАНА 201,02,00 2575X2575                                                                                  | ШТ                                  | 1,0000   |
| 43                          | СИСТЕМА WORKOUT 1687X6775X2706                                                                                                  | ШТ                                  | 2,0000   |
|                             | <b>ВЫВОЗ МУСОРА</b>                                                                                                             |                                     |          |
| 44                          | РАЗРАБОТКА ГРУНТА С ПЕРЕМЕЩЕНИЕМ ДО 10 М БУЛЬДОЗЕРАМИ МОЩНОСТЬЮ 59 [80] КВТ [Л.С.], 2 ГРУППА ГРУНТОВ                            | 1000М3                              | 0,4500   |
| 45                          | ПРИ ПЕРЕМЕЩЕНИИ ГРУНТА НА КАЖДЫЕ ПОСЛЕДУЮЩИЕ 10 М ДОБАВЛЯТЬ К НОРМЕ 01-01-030-2                                                 | 1000М3                              | 0,4500   |
| 46                          | РАЗРАБОТКА ГРУНТА С ПОГРУЗКОЙ НА АВТОМОБИЛИ-САМОСВАЛЫ ЭКСКАВАТОРАМИ С КОВШОМ ВМЕСТИМОСТЬЮ 0,5 [0,5-0,63] М3, ГРУППА ГРУНТОВ 2   | 1000М3                              | 0,4500   |
| 47                          | ПЕРЕВОЗКА ГРУЗОВ АВТОМОБИЛЕМ, РАССТОЯНИЕ ПЕРЕВОЗКИ 15 КМ, КЛАСС ГРУЗА 1                                                         | Т                                   | 742,5000 |

ПОДПИСИ:

О. Шер  
И. Кадурин

О. М. Кариев  
И. С. Кариев

**ТЕКУЩИЙ РЕМОНТ ШКОЛЫ №248 В МИРЗОУЛУГБЕКСОМ  
РАЙОНЕ РАЙОНЕ В ГОРОДЕ ТАШКЕНТЕ**

| №  | НАИМЕНОВАНИЕ ЗАТРАТ                                                                                                         | Цена<br>(тыс.сум)  |
|----|-----------------------------------------------------------------------------------------------------------------------------|--------------------|
| 1  | 2                                                                                                                           | 3                  |
| 1  | ЗАТРАТЫ НА ОБОРУДОВАНИЕ, МЕБЕЛЬ И ИНВЕНТАРЬ                                                                                 | 159 865,200        |
| 2  | ЗАТРАТЫ НА СТРОИТЕЛЬНЫЕ МАТЕРИАЛЫ, ИЗДЕЛИЯ И КОНСТРУКЦИИ<br>ТРАНСПОРТНЫЕ РАСХОДЫ 5% И СКЛАДСКИЕ РАСХОДЫ 2%                  | 346 340,791        |
| 3  | ЗАТРАТЫ НА ОСНОВНУЮ ЗАРАБОТНУЮ ПЛАТУ С УЧЕТОМ НАЧИСЛЕНИЙ<br>НА СОЦИАЛЬНОЕ СТРАХОВАНИЕ                                       | 59 039,488         |
| 4  | ЗАТРАТЫ НА ЭКСПЛУАТАЦИЮ МАШИН И МЕХАНИЗМОВ                                                                                  | 45 092,768         |
| 5  | ПРОЧИЕ ЗАТРАТЫ ПРОИЗВОДСТВЕННОГО ХАРАКТЕРА                                                                                  | 0,000              |
| 6  | ПРОЧИЕ ЗАТРАТЫ И РАСХОДЫ ПОДРЯДЧИКА 17,27%                                                                                  | 77 796,695         |
| 7  | ЗАТРАТЫ НА СТРАХОВАНИЕ СТРОИТЕЛЬСТВА ОБЪЕКТОВ                                                                               | 0,000              |
| 8  | ПРОЧИЕ ЗАТРАТЫ И РАСХОДЫ ЗАКАЗЧИКА                                                                                          | 0,000              |
| 9  | ЗАТРАТЫ НА ПОКРЫТИЕ РИСКА, ОПРЕДЕЛЯЕМОГО ИСХОДЯ ИЗ<br>ПРОГНОЗИРУЕМОГО ИНДЕКСА РОСТА ЦЕН В СТРОИТЕЛЬСТВЕ НА<br>ОЧЕРЕДНОЙ ГОД | 0,00               |
| 10 | <b>ИТОГО СТОИМОСТЬ СТРОИТЕЛЬСТВА В ТЕКУЩИХ ЦЕНАХ БЕЗ НДС</b>                                                                | <b>688 134,942</b> |
| 11 | <b>НДС15%</b>                                                                                                               | <b>103 220,241</b> |
| 12 | <b>ИТОГО СТОИМОСТЬ СТРОИТЕЛЬСТВА В ТЕКУЩИХ ЦЕНАХ С НДС</b>                                                                  | <b>791 355,183</b> |

**ЗАКАЗЧИК**



**МП**



**ИСПОЛНИТЕЛЬ**



**МП**



## ТЕКУЩИЙ РЕМОНТ ШКОЛЫ №248 В МИРЗОУЛУГБЕКСОМ РАЙОНЕ РАЙОНЕ В ГОРОДЕ ТАШКЕНТЕ

(наименование стройки)

## ЛОКАЛЬНЫЙ РЕСУРСНЫЙ СМЕТНЫЙ РАСЧЕТ

№

(локальная ресурсная смета)

| № п.п.                                                                                                 | Шифр номера нормативов и коды ресурсов | Наименование работ и затрат                                                                                                           | Единица измерения | Количество | Сметная стоимость |                   |
|--------------------------------------------------------------------------------------------------------|----------------------------------------|---------------------------------------------------------------------------------------------------------------------------------------|-------------------|------------|-------------------|-------------------|
|                                                                                                        |                                        |                                                                                                                                       |                   |            | на. ед. изм.      | общая             |
| 1                                                                                                      | 2                                      | 3                                                                                                                                     | 4                 | 5          | 6                 | 7                 |
| <b>ИТОГО ПО ЛОКАЛЬНОМУ РЕСУРСНОМУ РАСЧЕТУ, СОСТАВЛЕННОМУ НА ОСНОВЕ ЛОКАЛЬНОЙ РЕСУРСНОЙ ВЕДОМОСТИ N</b> |                                        |                                                                                                                                       |                   |            |                   |                   |
| <b>ТРУДОВЫЕ РЕСУРСЫ</b>                                                                                |                                        |                                                                                                                                       |                   |            |                   |                   |
| 1                                                                                                      |                                        | ЗАТРАТЫ ТРУДА РАБОЧИХ-СТРОИТЕЛЕЙ                                                                                                      | ЧЕЛ.-Ч            | 1899,2027  | 31 086            | 59 039 488        |
| <b>СТРОИТЕЛЬНЫЕ МАШИНЫ И МЕХАНИЗМЫ</b>                                                                 |                                        |                                                                                                                                       |                   |            |                   |                   |
| 3                                                                                                      | 107                                    | АВТОГРЕЙДЕРЫ СРЕДНЕГО ТИПА 99 (135) КВТ (Л.С.)                                                                                        | МАШ.-Ч            | 3,6486     | 205 583           | 750 090           |
| 4                                                                                                      | 112                                    | АВТОПОГРУЗЧИКИ 5 Т                                                                                                                    | МАШ.-Ч            | 13,0045    | 91 048            | 1 184 030         |
| 5                                                                                                      | 163                                    | АВТОМОБИЛИ-САМОСВАЛЫ ГРУЗОПОДЪЕМНОСТЬЮ ДО 10 Т                                                                                        | МАШ.-Ч            | 99,2971    | 93 380            | 9 272 364         |
| 6                                                                                                      | 185                                    | АВТОПОГРУЗЧИКИ ПРИ РАБОТЕ НА ДРУГИХ ВИДАХ СТРОИТЕЛЬСТВА 3 Т                                                                           | МАШ.-Ч            | 2,56       | 84 565            | 216 486           |
| 7                                                                                                      | 257                                    | БУЛЬДОЗЕРЫ ПРИ РАБОТЕ НА ДРУГИХ ВИДАХ СТРОИТЕЛЬСТВА (КРОМЕ ВОДОХОЗЯЙСТВЕННОГО) 59 (80) КВТ (Л.С.)                                     | МАШ.-Ч            | 26,8608    | 117 665           | 3 160 579         |
| 8                                                                                                      | 258                                    | БУЛЬДОЗЕРЫ ПРИ РАБОТЕ НА ДРУГИХ ВИДАХ СТРОИТЕЛЬСТВА 79 (108) КВТ (Л.С.)                                                               | МАШ.-Ч            | 12,2575    | 132 316           | 1 621 866         |
| 9                                                                                                      | 403                                    | ВИБРАТОРЫ ГЛУБИННЫЕ                                                                                                                   | МАШ.-Ч            | 54,6063    | 1 358             | 74 155            |
| 10                                                                                                     | 623                                    | КАТКИ ДОРОЖНЫЕ САМОХОДНЫЕ ГЛАДКИЕ 13 Т                                                                                                | МАШ.-Ч            | 12,8806    | 121 738           | 1 568 054         |
| 11                                                                                                     | 624                                    | КАТКИ ДОРОЖНЫЕ САМОХОДНЫЕ ГЛАДКИЕ 18 Т                                                                                                | МАШ.-Ч            | 9,7482     | 165 676           | 1 615 043         |
| 12                                                                                                     | 625                                    | КАТКИ ДОРОЖНЫЕ САМОХОДНЫЕ НА ПНЕВМОКОЛЕСНОМ ХОДУ 16 Т                                                                                 | МАШ.-Ч            | 1,5154     | 200 858           | 304 372           |
| 13                                                                                                     | 659                                    | КОМПРЕССОРЫ ПЕРЕДВИЖНЫЕ С ДВИГАТЕЛЕМ ВНУТРЕННЕГО СГОРАНИЯ ДАВЛЕНИЕМ ДО 686 КПА (7 АТМ.) 5 МЗ/МИН                                      | МАШ.-Ч            | 15,698     | 96 380            | 1 512 973         |
| 14                                                                                                     | 660                                    | КОМПРЕССОРЫ ПЕРЕДВИЖНЫЕ С ДВИГАТЕЛЕМ ВНУТРЕННЕГО СГОРАНИЯ ДАВЛЕНИЕМ ДО 686 КПА (7 АТМ.) 5 МЗ/МИН                                      | МАШ.-Ч            | 24,196     | 96 380            | 2 332 010         |
| 15                                                                                                     | 698                                    | КРАНЫ БАШЕННЫЕ ПРИ РАБОТЕ НА ДРУГИХ ВИДАХ СТРОИТЕЛЬСТВА 8 Т                                                                           | МАШ.-Ч            | 27,7228    | 73 709            | 2 043 424         |
| 16                                                                                                     | 762                                    | КРАНЫ НА АВТОМОБИЛЬНОМ ХОДУ ПРИ РАБОТЕ НА ДРУГИХ ВИДАХ СТРОИТЕЛЬСТВА 10 Т                                                             | МАШ.-Ч            | 0,45275    | 141 401           | 64 019            |
| 17                                                                                                     | 903                                    | КОТЛЫ БИТУМНЫЕ ПЕРЕДВИЖНЫЕ 400 Л                                                                                                      | МАШ.-Ч            | 3,912      | 6 108             | 23 895            |
| 18                                                                                                     | 1135                                   | МАШИНЫ ПОЛИВОМОЕЧНЫЕ 6000 Л                                                                                                           | МАШ.-Ч            | 3,6036     | 123 015           | 443 297           |
| 19                                                                                                     | 1522                                   | ПОДЪЕМНИКИ МАЧТОВЫЕ СТРОИТЕЛЬНЫЕ 0,5 Т                                                                                                | МАШ.-Ч            | 0,2934     | 20 931            | 6 141             |
| 20                                                                                                     | 1523                                   | ПИЛЫ ДИСКОВЫЕ ЭЛЕКТРИЧЕСКИЕ                                                                                                           | МАШ.-Ч            | 0,2442     | 1 153             | 282               |
| 21                                                                                                     | 1571                                   | ПИЛА ЭЛЕКТРИЧЕСКАЯ ЦЕПНАЯ                                                                                                             | МАШ.-Ч            | 0,293382   | 1 153             | 338               |
| 22                                                                                                     | 1866                                   | ТРАМБОВКИ ПНЕВМАТИЧЕСКИЕ                                                                                                              | МАШ.-Ч            | 78,358     | 1 565             | 122 630           |
| 23                                                                                                     | 2016                                   | УСТАНОВКИ ДЛЯ СВАРКИ РУЧНОЙ ДУГОВОЙ (ПОСТОЯННОГО ТОКА)                                                                                | МАШ.-Ч            | 44,8259    | 6 698             | 300 244           |
| 24                                                                                                     | 2263                                   | ЭКСКАВАТОРЫ ОДНОКОВШОВЫЕ ДИЗЕЛЬНЫЕ НА ГУСЕНИЧНОМ ХОДУ ПРИ РАБОТЕ НА ДРУГИХ ВИДАХ СТРОИТЕЛЬСТВА (КРОМЕ ВОДОХОЗЯЙСТВЕННОГО) 0,5 МЗ      | МАШ.-Ч            | 14,976     | 135 953           | 2 036 032         |
| 25                                                                                                     | 2288                                   | ЭКСКАВАТОРЫ ОДНОКОВШОВЫЕ ДИЗЕЛЬНЫЕ НА ПНЕВМОКОЛЕСНОМ ХОДУ ПРИ РАБОТЕ НА ДРУГИХ ВИДАХ СТРОИТЕЛЬСТВА (КРОМЕ ВОДОХОЗЯЙСТВЕННОГО) 0,25 МЗ | МАШ.-Ч            | 12,6071    | 103 266           | 1 301 888         |
| 26                                                                                                     | 2460                                   | МАШИНЫ ДЛЯ НАНЕСЕНИЯ ГРУНТОВКИ                                                                                                        | МАШ.-Ч            | 2,25       | 82 593            | 185 834           |
| 27                                                                                                     | 2461                                   | СМЕСИТЕЛЬНАЯ УСТАНОВКА /МИКСЕР/                                                                                                       | МАШ.-Ч            | 36         | 21 456            | 772 416           |
| 28                                                                                                     | 2462                                   | УКЛАДЧИК СПОРТИВНОГО ПОКРЫТИЯ                                                                                                         | МАШ.-Ч            | 46,8       | 54 548            | 2 552 846         |
| 29                                                                                                     | 2484                                   | СТАНОК ДЛЯ ГИБКИ АРМАТУРЫ                                                                                                             | МАШ.-Ч            | 2,849      | 13 030            | 37 122            |
| 30                                                                                                     | 2499                                   | АВТОМОБИЛИ БОРТОВЫЕ ГРУЗОПОДЪЕМНОСТЬЮ ДО 5 Т                                                                                          | МАШ.-Ч            | 0,60968    | 68 563            | 41 801            |
| 31                                                                                                     | 2509                                   | АВТОМОБИЛИ БОРТОВЫЕ ГРУЗОПОДЪЕМНОСТЬЮ ДО 5 Т                                                                                          | МАШ.-Ч            | 1,1856     | 68 563            | 81 289            |
| 32                                                                                                     | 2512                                   | АВТОМОБИЛИ БОРТОВЫЕ ГРУЗОПОДЪЕМНОСТЬЮ ДО 10 Т                                                                                         | МАШ.-Ч            | 0,26455    | 93 380            | 24 704            |
| 33                                                                                                     | 2577                                   | АППАРАТЫ ДЛЯ ГАЗОВОЙ СВАРКИ И РЕЗКИ                                                                                                   | МАШ.-Ч            | 1,7501     | 1 580             | 2 765             |
| 34                                                                                                     | 2769                                   | СТАНОК ДЛЯ РУБКИ АРМАТУРЫ                                                                                                             | МАШ.-Ч            | 4,2735     | 13 030            | 55 684            |
| 35                                                                                                     | 2857                                   | МАШИНА ДЛЯ РАСКАТКИ РУЛОНОВ СИНТЕТИЧЕСКОЙ ТРАВЫ                                                                                       | МАШ.-Ч            | 73,92      | 27 501            | 2 032 874         |
| 36                                                                                                     | 2858                                   | МАШИНА ДЛЯ СКЛЕЙКИ ШВОВ                                                                                                               | МАШ.-Ч            | 92,4       | 27 501            | 2 541 092         |
| 37                                                                                                     | 2859                                   | МАШИНА ДЛЯ РАСЧЕСЫВАНИЯ СИНТЕТИЧЕСКОЙ ТРАВЫ                                                                                           | МАШ.-Ч            | 116,424    | 27 501            | 3 201 776         |
| 38                                                                                                     | 2860                                   | МАШИНА ДЛЯ УКЛАДКИ ПЕСКА И ЧЕРНЫХ ГРАНУЛ                                                                                              | МАШ.-Ч            | 131,208    | 27 501            | 3 608 351         |
| <b>ИТОГО ПО СТРОИТЕЛЬНЫМ МАШИНАМ:</b>                                                                  |                                        |                                                                                                                                       | <b>СУМ</b>        |            |                   | <b>45 092 768</b> |

| 1                                        | 2     | 3                                                                                                 | 4                   | 5        | 6          | 7                  |
|------------------------------------------|-------|---------------------------------------------------------------------------------------------------|---------------------|----------|------------|--------------------|
| <b>МАТЕРИАЛЬНЫЕ РЕСУРСЫ</b>              |       |                                                                                                   |                     |          |            |                    |
| 40                                       | 9249  | ГРАВИЙ                                                                                            | М3                  | 6,656    | 35 000     | 232 960            |
| 41                                       | 13124 | ЩЕБЕНЬ ИЗВЕСТНЯКОВЫЙ ДЛЯ СТРОИТЕЛЬНЫХ РАБОТ МАРКИ 600 ФРАКЦИИ 10-40 ММ                            | М3                  | 10,9864  | 60 000     | 659 182            |
| 42                                       | 13125 | ЩЕБЕНЬ ИЗВЕСТНЯКОВЫЙ ДЛЯ СТРОИТЕЛЬНЫХ РАБОТ МАРКИ 600 ФРАКЦИИ 40-70 ММ                            | М3                  | 26,2139  | 60 000     | 1 572 833          |
| 43                                       | 13126 | ЩЕБЕНЬ ИЗВЕСТНЯКОВЫЙ ДЛЯ СТРОИТЕЛЬНЫХ РАБОТ МАРКИ 600 ФРАКЦИИ 70-120 ММ                           | М3                  | 139,8012 | 60 000     | 8 388 072          |
| 44                                       | 14352 | КАМЕННАЯ МЕЛОЧЬ МАРКИ 300                                                                         | М3                  | 5,786    | 300 000    | 1 735 800          |
| 45                                       | 22005 | БЕТОН ТЯЖЕЛЫЙ, КЛАСС В 12,5 (М150)                                                                | М3                  | 99,552   | 435 000    | 43 305 120         |
| 46                                       | 22006 | БЕТОН ТЯЖЕЛЫЙ, КЛАСС В 15 (М200)                                                                  | М3                  | 36,7633  | 480 000    | 17 646 384         |
| 47                                       | 22473 | РАСТВОР ГОТОВЫЙ ОТДЕЛОЧНЫЙ ТЯЖЕЛЫЙ, ЦЕМЕНТНЫЙ: 1:3                                                | М3                  | 0,74628  | 350 000    | 261 198            |
| 48                                       | 30407 | ГВОЗДИ СТРОИТЕЛЬНЫЕ                                                                               | Т                   | 0,004709 | 19 000 000 | 89 463             |
| 49                                       | 30652 | ИЗВЕСТЬ СТРОИТЕЛЬНАЯ НЕГАШЕНАЯ КОМОВАЯ, СОРТ 1                                                    | Т                   | 0,009055 | 547 826    | 4 961              |
| 50                                       | 31908 | РУБЕРОИД ПОДКЛАДОЧНЫЙ С ПЫЛЕВИДНОЙ ПОСЫПКОЙ РПП-300Б                                              | М2                  | 85,684   | 6 500      | 556 946            |
| 51                                       | 32104 | МАСТИКА БИТУМНАЯ КРОВЕЛЬНАЯ ГОРЯЧАЯ                                                               | Т                   | 0,477264 | 6 500 000  | 3 102 216          |
| 52                                       | 32196 | ПРАЙМЕР /ГРУНТОВКА/                                                                               | КГ                  | 67,5     | 16 500     | 1 113 750          |
| 53                                       | 32501 | ПОКОВКИ ИЗ КВАДРАТНЫХ ЗАГОТОВОК МАССОЙ 1,8 КГ                                                     | Т                   | 0,00024  | 6 500 000  | 1 562              |
| 54                                       | 32524 | КАТАНКА ГОРЯЧЕКАТАНАЯ В МОТКАХ ДИАМЕТРОМ 6,3-6,5 ММ                                               | Т                   | 0,010975 | 11 000 000 | 120 721            |
| 55                                       | 32725 | РЕЗИНА ГРАНУЛИРОВАННАЯ                                                                            | КГ                  | 14508    | 2 900      | 42 073 200         |
| 56                                       | 34241 | КИСЛОРОД ТЕХНИЧЕСКИЙ ГАЗООБРАЗНЫЙ                                                                 | М3                  | 5,291    | 15 000     | 79 365             |
| 57                                       | 35310 | ЭЛЕКТРОДЫ ДИАМЕТРОМ 4 ММ Э42                                                                      | Т                   | 0,047086 | 17 500 000 | 824 005            |
| 58                                       | 35405 | КЛЕЙ "БИНДЕР" Р2300                                                                               | КГ                  | 720      | 17 500     | 12 600 000         |
| 59                                       | 35516 | РОГОЖА                                                                                            | М2                  | 275,946  | 900        | 248 351            |
| 60                                       | 36053 | ДОСКИ ОБРЕЗНЫЕ ХВОЙНЫХ ПОРОД ДЛИНОЙ 4-6,5 М, ШИРИНОЙ 75-150 ММ, ТОЛЩИНОЙ 25 ММ, III СОРТА         | М3                  | 0,050708 | 3 900 000  | 197 761            |
| 61                                       | 36061 | ДОСКИ ОБРЕЗНЫЕ ХВОЙНЫХ ПОРОД ДЛИНОЙ 4-6,5 М, ШИРИНОЙ 75-150 ММ, ТОЛЩИНОЙ 44 ММ И БОЛЕЕ, III СОРТА | М3                  | 0,170234 | 3 900 000  | 663 913            |
| 62                                       | 40154 | БУТИЛАЦЕТАТ                                                                                       | КГ                  | 27,45    | 22 500     | 617 625            |
| 63                                       | 40155 | АЦЕТОН                                                                                            | КГ                  | 55,35    | 38 500     | 2 130 975          |
| 64                                       | 40162 | ЛЕНТА ДЛЯ СКЛЕЕВАНИЯ ШВОВ                                                                         | М                   | 591,36   | 2 500      | 1 478 400          |
| 65                                       | 40163 | КЛЕЙ POLYUAN /2-Х КОМПОНЕНТНЫЙ/                                                                   | КГ                  | 221,76   | 54 500     | 12 085 920         |
| 66                                       | 40164 | ПЕСОК КВАРЦЕВЫЙ                                                                                   | КГ                  | 34003,2  | 700        | 23 802 240         |
| 67                                       | 40165 | РАЗМЕТОЧНАЯ ЛИНИЯ POLYUAN                                                                         | М                   | 258,72   | 2 500      | 646 800            |
| 68                                       | 45113 | ЩЕБЕНЬ                                                                                            | М3                  | 34,8597  | 60 000     | 2 091 584          |
| 69                                       | 45899 | ПРОВОЛОКА ВЯЗАЛЬНАЯ                                                                               | КГ                  | 14,245   | 11 000     | 156 695            |
| 70                                       | 45902 | КРУГ ОТРЕЗНОЙ                                                                                     | ШТ                  | 1,0175   | 6 500      | 6 614              |
| 71                                       | 45949 | ПЕСОК ДЛЯ СТРОИТЕЛЬНЫХ РАБОТ ПРИРОДНЫЙ                                                            | М3                  | 16,9157  | 90 000     | 1 522 411          |
| 72                                       | 45950 | ЩЕБЕНЬ ИЗ ПРИРОДНОГО КАМНЯ ДЛЯ СТРОИТЕЛЬНЫХ РАБОТ ФРАКЦИИ 5-10 ММ                                 | М3                  | 5,26     | 60 000     | 315 600            |
| 73                                       | 45951 | ЩЕБЕНЬ ИЗ ПРИРОДНОГО КАМНЯ ДЛЯ СТРОИТЕЛЬНЫХ РАБОТ ФРАКЦИИ 10-20 ММ                                | М3                  | 4,734    | 60 000     | 284 040            |
| 74                                       | 45953 | ЩЕБЕНЬ ИЗ ПРИРОДНОГО КАМНЯ ДЛЯ СТРОИТЕЛЬНЫХ РАБОТ ФРАКЦИИ 40-70 ММ                                | М3                  | 52,6     | 60 000     | 3 156 000          |
| 75                                       | 45977 | ПРОПАН-БУТАН, СМЕСЬ ТЕХНИЧЕСКАЯ                                                                   | КГ                  | 3,663    | 5 500      | 20 147             |
| 76                                       | 51619 | ЩИТЫ ИЗ ДОСОК ТОЛЩИНОЙ 25 ММ                                                                      | М2                  | 14,1982  | 67 000     | 951 282            |
| 77                                       | ЦЕНА  | АРМАТУРА Д-8                                                                                      | ТН                  | 2,0757   | 11 000 000 | 22 832 700         |
| 78                                       | ЦЕНА  | ИСКУССТВЕННАЯ ТРАВА                                                                               | М2                  | 924      | 120 000    | 110 880 000        |
| 79                                       | ЦЕНА  | ГЕОТЕКСТИЛЬ                                                                                       | М2                  | 924      | 5 500      | 5 082 000          |
| 80                                       | ЦЕНА  | ТРУБА П/Э Д-110Х6,3                                                                               | М                   | 276,4    | 46 000     | 12 714 400         |
| <b>ИТОГО ПО СТРОИТЕЛЬНЫМ МАТЕРИАЛАМ:</b> |       |                                                                                                   | <b>СУМ</b>          |          |            | <b>336 253 195</b> |
| <b>ОБОРУДОВАНИЕ</b>                      |       |                                                                                                   |                     |          |            |                    |
| 81                                       | ЦЕНА  | ВОРОТА МЕТАЛИЧЕСКИЕ ДЛЯ ФУТБОЛА                                                                   | ШТ                  | 2        | 1 800 000  | 3 600 000          |
| 82                                       | ЦЕНА  | СИСТЕМА WORKOUT 1687X6775X2706                                                                    | ШТ                  | 2        | 37 493 000 | 74 986 000         |
| 83                                       | ЦЕНА  | РОМАНА 207,33,02 БРУСЬЯ 1678X617X1720                                                             | ШТ                  | 3        | 9 138 000  | 27 414 000         |
| 84                                       | ЦЕНА  | РОМАНА 207,35,00 ВЕРХНЯЯ ТЯГА 1184X1178X1836                                                      | ШТ                  | 2        | 12 396 000 | 24 792 000         |
| 85                                       | ЦЕНА  | СПОРТИВНЫЙ КОМПЛЕКС РОМАНА 201,02,00 2575X2575                                                    | ШТ                  | 1        | 17 658 000 | 17 658 000         |
| 86                                       | ЦЕНА  | СТОЙКА ДЛЯ БАСКЕТБОЛА                                                                             | ШТ                  | 2        | 3 553 100  | 7 106 200          |
| 87                                       | ЦЕНА  | СТОЙКА ДЛЯ ВОЛЕЙБОЛА                                                                              | ШТ                  | 2        | 2 154 500  | 4 309 000          |
| <b>ИТОГО ОБОРУДОВАНИЕ:</b>               |       |                                                                                                   | <b>СУМ</b>          |          |            | <b>159 865 200</b> |
| <b>СОСТАВИЛ</b>                          |       |                                                                                                   | <b>МАДАМИНОВ А.</b> |          |            |                    |

ТЕКУЩИЙ РЕМОНТ ШКОЛЫ №248 В МИРЗОУЛУГБЕКСОМ РАЙОНЕ РАЙОНЕ В ГОРОДЕ ТАШКЕНТЕ  
(наименование стройки)

Форма N 5

ЛОКАЛЬНАЯ РЕСУРСНАЯ ВЕДОМОСТЬ №  
(локальная ресурсная смета)

| № п.п.                                 | Шифр номера нормативов и коды ресурсов | Наименование работ и затрат                                                                                                           | Единица измерения                   | Количество       |                     |
|----------------------------------------|----------------------------------------|---------------------------------------------------------------------------------------------------------------------------------------|-------------------------------------|------------------|---------------------|
|                                        |                                        |                                                                                                                                       |                                     | на ед. измерения | по проектным данным |
| 1                                      | 2                                      | 3                                                                                                                                     | 4                                   | 5                | 6                   |
| <b>РАЗДЕЛ 1. ФУТБОЛЬНОЕ ПОЛЯ 42X22</b> |                                        |                                                                                                                                       |                                     |                  |                     |
| <b>ЗЕМЛЕННЫЕ РАБОТЫ</b>                |                                        |                                                                                                                                       |                                     |                  |                     |
| 1                                      | E0101-004-05                           | РАЗРАБОТКА ГРУНТА В ОТВАЛ ЭКСКАВАТОРАМИ "ДРАГЛАЙН" ИЛИ "ОБРАТНАЯ ЛОПАТА" С КОВШОМ ВМЕСТИМОСТЬЮ 0,25 МЗ, ГРУППА ГРУНТОВ 2              | 1000МЗ                              | 0,1182           |                     |
| 1.1                                    | 1                                      | ЗАТРАТЫ ТРУДА РАБОЧИХ-СТРОИТЕЛЕЙ                                                                                                      | ЧЕЛ.-Ч                              | 12,86            | 1,5195              |
| 1.2                                    | 3                                      | ЗАТРАТЫ ТРУДА МАШИНИСТОВ                                                                                                              | ЧЕЛ.-Ч                              | 58,76            | 6,9431              |
| 1.3                                    | 2288                                   | ЭКСКАВАТОРЫ ОДНОКОВШОВЫЕ ДИЗЕЛЬНЫЕ НА ПНЕВМОКОЛЕСНОМ ХОДУ ПРИ РАБОТЕ НА ДРУГИХ ВИДАХ СТРОИТЕЛЬСТВА (КРОМЕ ВОДОХОЗЯЙСТВЕННОГО) 0,25 МЗ | МАШ.-Ч                              | 58,76            | 6,9431              |
| 2                                      | E0101-033-02                           | ЗАСЫПКА ТРАНШЕЙ И КОТЛОВАНОВ С ПЕРЕМЕЩЕНИЕМ ГРУНТА ДО 5 М БУЛЬДОЗЕРАМИ МОЩНОСТЬЮ 59 [80] КВТ [Л.С.], 2 ГРУППА ГРУНТОВ                 | 1000МЗ                              | 0,0749           |                     |
| 2.1                                    | 3                                      | ЗАТРАТЫ ТРУДА МАШИНИСТОВ                                                                                                              | ЧЕЛ.-Ч                              | 8,87             | 0,664186            |
| 2.2                                    | 257                                    | БУЛЬДОЗЕРЫ ПРИ РАБОТЕ НА ДРУГИХ ВИДАХ СТРОИТЕЛЬСТВА (КРОМЕ ВОДОХОЗЯЙСТВЕННОГО) 59 (80) КВТ (Л.С.)                                     | МАШ.-Ч                              | 8,87             | 0,664186            |
| 3                                      | E0101-014-05 ДОП. 6                    | РАЗРАБОТКА ГРУНТА С ПОГРУЗКОЙ НА АВТОМОБИЛИ-САМОСВАЛЫ ЭКСКАВАТОРАМИ С КОВШОМ ВМЕСТИМОСТЬЮ 0,25 МЗ, ГРУППА ГРУНТОВ 2 ГРУНТА            | 1000МЗ                              | 0,0433           |                     |
| 3.1                                    | 1                                      | ЗАТРАТЫ ТРУДА РАБОЧИХ-СТРОИТЕЛЕЙ                                                                                                      | ЧЕЛ.-Ч                              | 31,32            | 1,3562              |
| 3.2                                    | 3                                      | ЗАТРАТЫ ТРУДА МАШИНИСТОВ                                                                                                              | ЧЕЛ.-Ч                              | 90,09            | 3,9009              |
| 3.3                                    | 257                                    | БУЛЬДОЗЕРЫ ПРИ РАБОТЕ НА ДРУГИХ ВИДАХ СТРОИТЕЛЬСТВА (КРОМЕ ВОДОХОЗЯЙСТВЕННОГО) 59 (80) КВТ (Л.С.)                                     | МАШ.-Ч                              | 17,05            | 0,738265            |
| 3.4                                    | 2288                                   | ЭКСКАВАТОРЫ ОДНОКОВШОВЫЕ ДИЗЕЛЬНЫЕ НА ПНЕВМОКОЛЕСНОМ ХОДУ ПРИ РАБОТЕ НА ДРУГИХ ВИДАХ СТРОИТЕЛЬСТВА (КРОМЕ ВОДОХОЗЯЙСТВЕННОГО) 0,25 МЗ | МАШ.-Ч                              | 73,04            | 3,1626              |
| 3.5                                    | 43113                                  | ЩЕБЕНЬ                                                                                                                                | МЗ                                  | 0,04             | 0,001732            |
| 4                                      | E310-1005                              | ПЕРЕВОЗКА ГРУЗОВ АВТОМОБИЛЕМ, РАССТОЯНИЕ ПЕРЕВОЗКИ 5 КМ, КЛАСС ГРУЗА 1                                                                | Т                                   | 72,3110          |                     |
| 4.1                                    | 3                                      | ЗАТРАТЫ ТРУДА МАШИНИСТОВ                                                                                                              | ЧЕЛ.-Ч                              | 0,0613           | 4,4327              |
| 4.2                                    | 163                                    | АВТОМОБИЛИ-САМОСВАЛЫ ГРУЗОПОДЪЕМНОСТЬЮ ДО 10 Т                                                                                        | МАШ.-Ч                              | 0,0613           | 4,4327              |
| <b>ФУНДАМЕНТ</b>                       |                                        |                                                                                                                                       |                                     |                  |                     |
| 5                                      | E0801-002-03 ДОП. 3                    | УСТРОЙСТВО ОСНОВАНИЯ ПОД ФУНДАМЕНТЫ ГРАВИЙНОГО                                                                                        | МЗ                                  | 5,2000           |                     |
| 5.1                                    | 1                                      | ЗАТРАТЫ ТРУДА РАБОЧИХ-СТРОИТЕЛЕЙ                                                                                                      | ЧЕЛ.-Ч                              | 2,5              | 13                  |
| 5.2                                    | 3                                      | ЗАТРАТЫ ТРУДА МАШИНИСТОВ                                                                                                              | ЧЕЛ.-Ч                              | 0,54             | 2,808               |
| 5.3                                    | 185                                    | АВТОПОГРУЗЧИКИ ПРИ РАБОТЕ НА ДРУГИХ ВИДАХ СТРОИТЕЛЬСТВА 3 Т                                                                           | МАШ.-Ч                              | 0,08             | 0,416               |
| 5.4                                    | 659                                    | КОМПРЕССОРЫ ПЕРЕДВИЖНЫЕ С ДВИГАТЕЛЕМ ВНУТРЕННЕГО СГОРАНИЯ ДАВЛЕНИЕМ ДО 686 КПА (7 АТМ.) 5 МЗ/МИН                                      | МАШ.-Ч                              | 0,46             | 2,392               |
| 5.5                                    | 1866                                   | ТРАМБОВКИ ПНЕВМАТИЧЕСКИЕ                                                                                                              | МАШ.-Ч                              | 0,92             | 4,784               |
| 5.6                                    | 9219                                   | ВОДА                                                                                                                                  | МЗ                                  | 0,15             | 0,78                |
| 5.7                                    | 9249                                   | ГРАВИЙ                                                                                                                                | МЗ                                  | 1,28             | 6,656               |
| 6                                      | E0601-001-22                           | УСТРОЙСТВО ЛЕНТОЧНЫХ ФУНДАМЕНТОВ ЖЕЛЕЗОБЕТОННЫХ ПРИ ШИРИНЕ ПОВЕРХУ ДО 1000 ММ                                                         | 100МЗ                               | 0,2590           |                     |
| 6.1                                    | 1                                      | ЗАТРАТЫ ТРУДА РАБОЧИХ-СТРОИТЕЛЕЙ                                                                                                      | ЧЕЛ.-Ч                              | 446,04           | 115,5244            |
| 6.2                                    | 3                                      | ЗАТРАТЫ ТРУДА МАШИНИСТОВ                                                                                                              | ЧЕЛ.-Ч                              | 30,64            | 7,9358              |
| 6.3                                    | 112                                    | АВТОПОГРУЗЧИКИ 5 Т                                                                                                                    | МАШ.-Ч                              | 0,27             | 0,06993             |
| 6.4                                    | 403                                    | ВИБРАТОРЫ ГЛУБИННЫЕ                                                                                                                   | МАШ.-Ч                              | 21,42            | 5,5478              |
| 6.5                                    | 698                                    | КРАНЫ БАШЕННЫЕ ПРИ РАБОТЕ НА ДРУГИХ ВИДАХ СТРОИТЕЛЬСТВА 8 Т                                                                           | МАШ.-Ч                              | 27,25            | 7,0577              |
| 6.6                                    | 762                                    | КРАНЫ НА АВТОМОБИЛЬНОМ ХОДУ ПРИ РАБОТЕ НА ДРУГИХ ВИДАХ СТРОИТЕЛЬСТВА 10 Т                                                             | МАШ.-Ч                              | 1,25             | 0,32375             |
| 6.7                                    | 1571                                   | ПИЛА ЭЛЕКТРИЧЕСКАЯ ЦЕПНАЯ                                                                                                             | МАШ.-Ч                              | 0,81             | 0,20979             |
| 6.8                                    | 2016                                   | У СТАНОВКИ ДЛЯ СВАРКИ РУЧНОЙ ДУГОВОЙ (ПОСТОЯННОГО ТОКА)                                                                               | МАШ.-Ч                              | 123,76           | 32,0538             |
| 6.9                                    | 2509                                   | АВТОМОБИЛИ БОРТОВЫЕ ГРУЗОПОДЪЕМНОСТЬЮ ДО 5 Т                                                                                          | МАШ.-Ч                              | 1,87             | 0,48433             |
| 6.10                                   | 9219                                   | ВОДА                                                                                                                                  | МЗ                                  | 0,283            | 0,073297            |
| 6.11                                   | 22006                                  | БЕТОН ТЯЖЕЛЫЙ, КЛАСС В 15 (М200)                                                                                                      | МЗ                                  | 101,5            | 26,2885             |
| 6.12                                   | 30407                                  | ГВОЗДИ СТРОИТЕЛЬНЫЕ                                                                                                                   | Т                                   | 0,013            | 0,003367            |
| 6.13                                   | 30652                                  | ИЗВЕСТЬ СТРОИТЕЛЬНАЯ НЕГАШЕНАЯ КОМОВАЯ, СОРТ 1                                                                                        | Т                                   | 0,025            | 0,006475            |
| 6.14                                   | 32524                                  | КАТАНКА ГОРЯЧЕКАТАНАЯ В МОТКАХ ДИАМЕТРОМ 6,3-6,5 ММ                                                                                   | Т                                   | 0,0303           | 0,007848            |
| 6.15                                   | 35310                                  | ЭЛЕКТРОДЫ ДИАМЕТРОМ 4 ММ Э42                                                                                                          | Т                                   | 0,13             | 0,03367             |
| 6.16                                   | 35516                                  | РОГОЖА                                                                                                                                | М2                                  | 88,2             | 22,8438             |
| 6.17                                   | 36053                                  | ДОСКИ ОБРЕЗНЫЕ ХВОЙНЫХ ПОРОД ДЛИНОЙ 4-6,5 М, ШИРИНОЙ 75-150 ММ, ТОЛЩИНОЙ 25 ММ, III СОРТА                                             | МЗ                                  | 0,14             | 0,03626             |
| 6.18                                   | 36061                                  | ДОСКИ ОБРЕЗНЫЕ ХВОЙНЫХ ПОРОД ДЛИНОЙ 4-6,5 М, ШИРИНОЙ 75-150 ММ, ТОЛЩИНОЙ 44 ММ И БОЛЕЕ, III СОРТА                                     | МЗ                                  | 0,47             | 0,12173             |
| 6.19                                   | 51619                                  | ЩИТЫ ИЗ ДОСОК ТОЛЩИНОЙ 25 ММ                                                                                                          | М2                                  | 39,2             | 10,1528             |
| 7                                      | E0602-011-03 ДОП. 9                    | ИЗГОТОВЛЕНИЕ ПЛОСКИХ И ОБЪЕМНЫХ АРМАТУРНЫХ КАРКАСОВ МЕТОДОМ ВЯЗКИ НА СТРОЙПЛОЩАДКЕ (ЗАГОТОВИТЕЛЬНОМ УЧАСТКЕ)                          | Т<br>АРМАТУР<br>НЫХ<br>КАРКАСО<br>В | 0,2560           |                     |
| 7.1                                    | 1                                      | ЗАТРАТЫ ТРУДА РАБОЧИХ-СТРОИТЕЛЕЙ                                                                                                      | ЧЕЛ.-Ч                              | 78,88            | 20,1933             |
| 7.2                                    | 3                                      | ЗАТРАТЫ ТРУДА МАШИНИСТОВ                                                                                                              | ЧЕЛ.-Ч                              | 1,25             | 0,32                |
| 7.3                                    | 112                                    | АВТОПОГРУЗЧИКИ 5 Т                                                                                                                    | МАШ.-Ч                              | 0,98             | 0,25088             |
| 7.4                                    | 698                                    | КРАНЫ БАШЕННЫЕ ПРИ РАБОТЕ НА ДРУГИХ ВИДАХ СТРОИТЕЛЬСТВА 8 Т                                                                           | МАШ.-Ч                              | 0,14             | 0,03584             |
| 7.5                                    | 1523                                   | ПИЛЫ ДИСКОВЫЕ ЭЛЕКТРИЧЕСКИЕ                                                                                                           | МАШ.-Ч                              | 0,12             | 0,03072             |
| 7.6                                    | 2484                                   | СТАНОК ДЛЯ ГИБКИ АРМАТУРЫ                                                                                                             | МАШ.-Ч                              | 1,4              | 0,3584              |
| 7.7                                    | 2512                                   | АВТОМОБИЛИ БОРТОВЫЕ ГРУЗОПОДЪЕМНОСТЬЮ ДО 10 Т                                                                                         | МАШ.-Ч                              | 0,13             | 0,03328             |
| 7.8                                    | 2577                                   | АППАРАТЫ ДЛЯ ГАЗОВОЙ СВАРКИ И РЕЗКИ                                                                                                   | МАШ.-Ч                              | 0,86             | 0,22016             |
| 7.9                                    | 2769                                   | СТАНОК ДЛЯ РУБКИ АРМАТУРЫ                                                                                                             | МАШ.-Ч                              | 2,1              | 0,5376              |
| 7.10                                   | 34241                                  | КИСЛОРОД ТЕХНИЧЕСКИЙ ГАЗООБРАЗНЫЙ                                                                                                     | МЗ                                  | 2,6              | 0,6656              |

| 1     | 2                                                     | 3                                                                                                                                      | 4             | 5       | 6               |
|-------|-------------------------------------------------------|----------------------------------------------------------------------------------------------------------------------------------------|---------------|---------|-----------------|
| 7.11  | 43899                                                 | ПРОВОЛОКА ВЯЗАЛЬНАЯ                                                                                                                    | КГ            | 7       | 1,792           |
| 7.12  | 45002                                                 | КРУГ ОТРЕЗНОЙ                                                                                                                          | ШГ            | 0,5     | 0,128           |
| 7.13  | 45077                                                 | ПРОПАН-БУТАН, СМЕСЬ ТЕХНИЧЕСКАЯ                                                                                                        | КГ            | 1,8     | 0,4608          |
| 8     | <b>СЦЕНА</b>                                          | <b>АРМАТУРА Д-8</b>                                                                                                                    | <b>ТН</b>     |         | <b>0,2611</b>   |
| 9     | <b>E1202-002-02<br/>МИНСТРОЙ<br/>РУЗ 05.01.21 N 3</b> | <b>УСТРОЙСТВО ГИДРОИЗОЛЯЦИЙ ВЕРТИКАЛЬНЫХ ПОВЕРХНОСТЕЙ. ОБМАЗОЧНАЯ БИТУМНАЯ В ОДИН СЛОЙ ПО ВЫРОВНЕННОЙ ПОВЕРХНОСТИ КИРПИЧА И БЕТОНА</b> | <b>100M2</b>  |         | <b>0,4100</b>   |
| 9.1   | 1                                                     | ЗАТРАТЫ ТРУДА РАБОЧИХ-СТРОИТЕЛЕЙ                                                                                                       | ЧЕЛ.-Ч        | 29,9    | 12,259          |
| 9.2   | 3                                                     | ЗАТРАТЫ ТРУДА МАШИНИСТОВ                                                                                                               | ЧЕЛ.-Ч        | 1,4     | 0,574           |
| 9.3   | 659                                                   | КОМПРЕССОРЫ ПЕРЕДВИЖНЫЕ С ДВИГАТЕЛЕМ ВНУТРЕННЕГО СГОРАНИЯ ДАВЛЕНИЕМ ДО 686 КПА (7 АТМ.) 5 М3/МИН                                       | МАШ.-Ч        | 1       | 0,41            |
| 9.4   | 913                                                   | КОТЛЫ БИТУМНЫЕ ПЕРЕДВИЖНЫЕ 400 Л                                                                                                       | МАШ.-Ч        | 2       | 0,82            |
| 9.5   | 1522                                                  | ПОДЪЕМНИКИ МАЧТОВЫЕ СТРОИТЕЛЬНЫЕ 0,5 Т                                                                                                 | МАШ.-Ч        | 0,15    | 0,0615          |
| 9.6   | 2509                                                  | АВТОМОБИЛИ БОРТОВЫЕ ГРУЗОПОДЪЕМНОСТЬЮ ДО 5 Т                                                                                           | МАШ.-Ч        | 0,25    | 0,1025          |
| 9.7   | 32104                                                 | МАСТИКА БИТУМНАЯ КРОВЕЛЬНАЯ ГОРЯЧАЯ                                                                                                    | Т             | 0,244   | 0,10004         |
| 10    | <b>E1202-002-03<br/>МИНСТРОЙ<br/>РУЗ 05.01.21 N 3</b> | <b>УСТРОЙСТВО ГИДРОИЗОЛЯЦИЙ ВЕРТИКАЛЬНЫХ ПОВЕРХНОСТЕЙ. ОБМАЗОЧНАЯ БИТУМНАЯ НА КАЖДЫЙ СЛОЙ ДОБАВЛЯЕТСЯ</b>                              | <b>100M2</b>  |         | <b>0,4100</b>   |
| 10.1  | 1                                                     | ЗАТРАТЫ ТРУДА РАБОЧИХ-СТРОИТЕЛЕЙ                                                                                                       | ЧЕЛ.-Ч        | 20,5    | 8,405           |
| 10.2  | 3                                                     | ЗАТРАТЫ ТРУДА МАШИНИСТОВ                                                                                                               | ЧЕЛ.-Ч        | 0,29    | 0,1189          |
| 10.3  | 913                                                   | КОТЛЫ БИТУМНЫЕ ПЕРЕДВИЖНЫЕ 400 Л                                                                                                       | МАШ.-Ч        | 2       | 0,82            |
| 10.4  | 1522                                                  | ПОДЪЕМНИКИ МАЧТОВЫЕ СТРОИТЕЛЬНЫЕ 0,5 Т                                                                                                 | МАШ.-Ч        | 0,15    | 0,0615          |
| 10.5  | 2509                                                  | АВТОМОБИЛИ БОРТОВЫЕ ГРУЗОПОДЪЕМНОСТЬЮ ДО 5 Т                                                                                           | МАШ.-Ч        | 0,14    | 0,0574          |
| 10.6  | 32104                                                 | МАСТИКА БИТУМНАЯ КРОВЕЛЬНАЯ ГОРЯЧАЯ                                                                                                    | Т             | 0,244   | 0,10004         |
|       |                                                       | <b>ПОЛЕ</b>                                                                                                                            |               |         |                 |
| 11    | <b>E2702-001-02</b>                                   | <b>УСТРОЙСТВО ДРЕНАЖЕЙ ПРОДОЛЬНЫХ ПО КРАЯМ СТАДИОНА</b>                                                                                | <b>100М</b>   |         | <b>2,7640</b>   |
| 11.1  | 1                                                     | ЗАТРАТЫ ТРУДА РАБОЧИХ-СТРОИТЕЛЕЙ                                                                                                       | ЧЕЛ.-Ч        | 35,5    | 98,122          |
| 11.2  | 3                                                     | ЗАТРАТЫ ТРУДА МАШИНИСТОВ                                                                                                               | ЧЕЛ.-Ч        | 0,57    | 1,5755          |
| 11.3  | 107                                                   | АВТОГРЕЙДЕРЫ СРЕДНЕГО ТИПА 99 (135) КВТ (Л.С.)                                                                                         | МАШ.-Ч        | 0,15    | 0,4146          |
| 11.4  | 112                                                   | АВТОПОГРУЗЧИКИ 5 Т                                                                                                                     | МАШ.-Ч        | 0,4     | 1,1056          |
| 11.5  | 2499                                                  | АВТОМОБИЛИ БОРТОВЫЕ ГРУЗОПОДЪЕМНОСТЬЮ ДО 5 Т                                                                                           | МАШ.-Ч        | 0,02    | 0,05528         |
| 11.6  | 22473                                                 | РАСТВОР ГОТОВЫЙ ОТДЕЛОЧНЫЙ ТЯЖЕЛЫЙ, ЦЕМЕНТНЫЙ: 1:3                                                                                     | М3            | 0,27    | 0,74628         |
| 11.7  | 31908                                                 | РУБЕРОИД ПОДКЛАДОЧНЫЙ С ПЫЛЕВИДНОЙ ПОСЫПКОЙ РПП-300Б                                                                                   | М2            | 31      | 85,684          |
| 11.8  | 45049                                                 | ПЕСОК ДЛЯ СТРОИТЕЛЬНЫХ РАБОТ ПРИРОДНЫЙ                                                                                                 | М3            | 6,12    | 16,9157         |
| 12    | <b>СЦЕНА</b>                                          | <b>ТРУБА ПЭ Д-110Х6,3</b>                                                                                                              | <b>М</b>      |         | <b>276,4000</b> |
| 13    | <b>E2704-009-01</b>                                   | <b>УСТРОЙСТВО ОСНОВАНИЙ ТОЛЩИНОЙ 12 СМ ИЗ ЩЕБНЯ ФРАКЦИИ 70-120 ММ ОДНОСЛОЙНЫХ</b>                                                      | <b>1000M2</b> |         | <b>0,9240</b>   |
| 13.1  | 1                                                     | ЗАТРАТЫ ТРУДА РАБОЧИХ-СТРОИТЕЛЕЙ                                                                                                       | ЧЕЛ.-Ч        | 39,8    | 36,7752         |
| 13.2  | 3                                                     | ЗАТРАТЫ ТРУДА МАШИНИСТОВ                                                                                                               | ЧЕЛ.-Ч        | 33,15   | 30,6306         |
| 13.3  | 107                                                   | АВТОГРЕЙДЕРЫ СРЕДНЕГО ТИПА 99 (135) КВТ (Л.С.)                                                                                         | МАШ.-Ч        | 3,4     | 3,1416          |
| 13.4  | 112                                                   | АВТОПОГРУЗЧИКИ 5 Т                                                                                                                     | МАШ.-Ч        | 3       | 2,772           |
| 13.5  | 258                                                   | БУЛЬДОЗЕРЫ ПРИ РАБОТЕ НА ДРУГИХ ВИДАХ СТРОИТЕЛЬСТВА 79 (108) КВТ (Л.С.)                                                                | МАШ.-Ч        | 2,35    | 2,1714          |
| 13.6  | 623                                                   | КАТКИ ДОРОЖНЫЕ САМОХОДНЫЕ ГЛАДКИЕ 13 Т                                                                                                 | МАШ.-Ч        | 11,9    | 10,9956         |
| 13.7  | 624                                                   | КАТКИ ДОРОЖНЫЕ САМОХОДНЫЕ ГЛАДКИЕ 18 Т                                                                                                 | МАШ.-Ч        | 8,6     | 7,9464          |
| 13.8  | 1135                                                  | МАШИНЫ ПОЛИВОМОЕЧНЫЕ 6000 Л                                                                                                            | МАШ.-Ч        | 3,9     | 3,6036          |
| 13.9  | 9219                                                  | ВОДА                                                                                                                                   | М3            | 30      | 27,72           |
| 13.10 | 13124                                                 | ЩЕБЕНЬ ИЗВЕСТНЯКОВЫЙ ДЛЯ СТРОИТЕЛЬНЫХ РАБОТ МАРКИ 600 ФРАКЦИИ 10-40 ММ                                                                 | М3            | 10      | 9,24            |
| 13.11 | 13125                                                 | ЩЕБЕНЬ ИЗВЕСТНЯКОВЫЙ ДЛЯ СТРОИТЕЛЬНЫХ РАБОТ МАРКИ 600 ФРАКЦИИ 40-70 ММ                                                                 | М3            | 22,7    | 20,9748         |
| 13.12 | 13126                                                 | ЩЕБЕНЬ ИЗВЕСТНЯКОВЫЙ ДЛЯ СТРОИТЕЛЬНЫХ РАБОТ МАРКИ 600 ФРАКЦИИ 70-120 ММ                                                                | М3            | 121     | 111,804         |
| 14    | <b>E2704-009-03<br/>К=3</b>                           | <b>НА КАЖДЫЙ 1 СМ ИЗМЕНЕНИЯ ТОЛЩИНЫ СЛОЯ ДОБАВЛЯТЬ К НОРМАМ 27-04-009-01, 27-04-009-02</b>                                             | <b>1000M2</b> |         | <b>0,9240</b>   |
| 14.1  | 1                                                     | ЗАТРАТЫ ТРУДА РАБОЧИХ-СТРОИТЕЛЕЙ                                                                                                       | ЧЕЛ.-Ч        | 1,86    | 1,7186          |
| 14.2  | 3                                                     | ЗАТРАТЫ ТРУДА МАШИНИСТОВ                                                                                                               | ЧЕЛ.-Ч        | 6,48    | 5,9875          |
| 14.3  | 112                                                   | АВТОПОГРУЗЧИКИ 5 Т                                                                                                                     | МАШ.-Ч        | 2,49    | 2,3008          |
| 14.4  | 623                                                   | КАТКИ ДОРОЖНЫЕ САМОХОДНЫЕ ГЛАДКИЕ 13 Т                                                                                                 | МАШ.-Ч        | 2,04    | 1,885           |
| 14.5  | 624                                                   | КАТКИ ДОРОЖНЫЕ САМОХОДНЫЕ ГЛАДКИЕ 18 Т                                                                                                 | МАШ.-Ч        | 1,95    | 1,8018          |
| 14.6  | 13124                                                 | ЩЕБЕНЬ ИЗВЕСТНЯКОВЫЙ ДЛЯ СТРОИТЕЛЬНЫХ РАБОТ МАРКИ 600 ФРАКЦИИ 10-40 ММ                                                                 | М3            | 1,89    | 1,7464          |
| 14.7  | 13125                                                 | ЩЕБЕНЬ ИЗВЕСТНЯКОВЫЙ ДЛЯ СТРОИТЕЛЬНЫХ РАБОТ МАРКИ 600 ФРАКЦИИ 40-70 ММ                                                                 | М3            | 5,67    | 5,2391          |
| 14.8  | 13126                                                 | ЩЕБЕНЬ ИЗВЕСТНЯКОВЫЙ ДЛЯ СТРОИТЕЛЬНЫХ РАБОТ МАРКИ 600 ФРАКЦИИ 70-120 ММ                                                                | М3            | 30,3    | 27,9972         |
| 15    | <b>E2704-016-05</b>                                   | <b>УСТРОЙСТВО ПРОСЛОЙКИ ИЗ НЕТКАНОГО СИНТЕТИЧЕСКОГО МАТЕРИАЛА [НСМ] В ЗЕМЛЯНОМ ПОЛОТНЕ ГЕОТЕКСТИЛЬ</b>                                 | <b>1000M2</b> |         | <b>0,9240</b>   |
| 15.1  | 1                                                     | ЗАТРАТЫ ТРУДА РАБОЧИХ-СТРОИТЕЛЕЙ                                                                                                       | ЧЕЛ.-Ч        | 72,5    | 66,99           |
| 15.2  | 3                                                     | ЗАТРАТЫ ТРУДА МАШИНИСТОВ                                                                                                               | ЧЕЛ.-Ч        | 8,22    | 7,5953          |
| 15.3  | 107                                                   | АВТОГРЕЙДЕРЫ СРЕДНЕГО ТИПА 99 (135) КВТ (Л.С.)                                                                                         | МАШ.-Ч        | 0,1     | 0,0924          |
| 15.4  | 258                                                   | БУЛЬДОЗЕРЫ ПРИ РАБОТЕ НА ДРУГИХ ВИДАХ СТРОИТЕЛЬСТВА 79 (108) КВТ (Л.С.)                                                                | МАШ.-Ч        | 5,88    | 5,4331          |
| 15.5  | 625                                                   | КАТКИ ДОРОЖНЫЕ САМОХОДНЫЕ НА ПНЕВМОКОЛЕСНОМ ХОДУ 16 Т                                                                                  | МАШ.-Ч        | 1,64    | 1,5154          |
| 15.6  | 2499                                                  | АВТОМОБИЛИ БОРТОВЫЕ ГРУЗОПОДЪЕМНОСТЬЮ ДО 5 Т                                                                                           | МАШ.-Ч        | 0,6     | 0,5544          |
| 15.7  | 32501                                                 | ПОКОВКИ ИЗ КВАДРАТНЫХ ЗАГОТОВОК МАССОЙ 1,8 КГ                                                                                          | Т             | 0,00026 | 0,00024         |
| 16    | <b>СЦЕНА</b>                                          | <b>ГЕОТЕКСТИЛЬ</b>                                                                                                                     | <b>М2</b>     |         | <b>924,0000</b> |
| 17    | <b>E1102-001-05<br/>МИНСТРОЙ<br/>РУЗ 05.01.21 N 9</b> | <b>УСТРОЙСТВО СПОРТИВНОГО ПОКРЫТИЯ ИЗ СИНТЕТИЧЕСКОЙ ТРАВЫ SPORT ELIT TURF (ТИПА POLTAN LIGATURF)</b>                                   | <b>100M2</b>  |         | <b>9,2400</b>   |
| 17.1  | 1                                                     | ЗАТРАТЫ ТРУДА РАБОЧИХ-СТРОИТЕЛЕЙ                                                                                                       | ЧЕЛ.-Ч        | 78      | 720,72          |
| 17.2  | 2857                                                  | МАШИНА ДЛЯ РАСКАТКИ РУЛОНОВ СИНТЕТИЧЕСКОЙ ТРАВЫ                                                                                        | МАШ.-Ч        | 8       | 73,92           |
| 17.3  | 2858                                                  | МАШИНА ДЛЯ СКЛЕЙКИ ШВОВ                                                                                                                | МАШ.-Ч        | 10      | 92,4            |
| 17.4  | 2859                                                  | МАШИНА ДЛЯ РАСЧЕСЫВАНИЯ СИНТЕТИЧЕСКОЙ ТРАВЫ                                                                                            | МАШ.-Ч        | 12,6    | 116,424         |
| 17.5  | 2860                                                  | МАШИНА ДЛЯ УКЛАДКИ ПЕСКА И ЧЕРНЫХ ГРАНУЛ                                                                                               | МАШ.-Ч        | 14,2    | 131,208         |
| 17.6  | 32725                                                 | РЕЗИНА ГРАНУЛИРОВАННАЯ                                                                                                                 | КГ            | 1200    | 11088           |
| 17.7  | 40162                                                 | ЛЕНТА ДЛЯ СКЛЕВАНИЯ ШВОВ                                                                                                               | М             | 64      | 591,36          |
| 17.8  | 40163                                                 | КЛЕЙ POLYTAN /2-Х КОМПОНЕНТНЫЙ/                                                                                                        | КГ            | 24      | 221,76          |
| 17.9  | 40164                                                 | ПЕСОК КВАРЦЕВЫЙ                                                                                                                        | КГ            | 3680    | 34003,2         |
| 17.10 | 40165                                                 | РАЗМЕТОЧНАЯ ЛИНИЯ POLYTAN                                                                                                              | М             | 28      | 258,72          |

| 1                                         | 2                                            | 3                                                                                                                                     | 4                                   | 5        | 6        |
|-------------------------------------------|----------------------------------------------|---------------------------------------------------------------------------------------------------------------------------------------|-------------------------------------|----------|----------|
| 18                                        | СЦЕНА                                        | ИСКУССТВЕННАЯ ТРАВА                                                                                                                   | M2                                  | 924,0000 |          |
| 19                                        | ЦЕНА                                         | ВОРОТА МЕТАЛИЧЕСКИЕ ДЛЯ ФУТБОЛА                                                                                                       | ШТ                                  | 2,0000   |          |
| <b>РАЗДЕЛ 2. БАСКЕТБОЛЬНОЕ ПОЛЕ 25X18</b> |                                              |                                                                                                                                       |                                     |          |          |
| <b>РАЗДЕЛ 3. БАСКЕТБОЛЬНОЕ ПОЛЕ 25X18</b> |                                              |                                                                                                                                       |                                     |          |          |
| <b>ЗЕМЛЕННЫЕ РАБОТЫ</b>                   |                                              |                                                                                                                                       |                                     |          |          |
| 20                                        | E0101-004-05                                 | РАЗРАБОТКА ГРУНТА В ОТВАЛ ЭКСКАВАТОРАМИ "ДРАГЛАЙН" ИЛИ "ОБРАТНАЯ ЛОПАТА" С КОВШОМ ВМЕСТИМОСТЬЮ 0,25 МЗ, ГРУППА ГРУНТОВ 2              | 1000M3                              | 0,0426   |          |
| 20.1                                      | 1                                            | ЗАТРАТЫ ТРУДА РАБОЧИХ-СТРОИТЕЛЕЙ                                                                                                      | ЧЕЛ.-Ч                              | 12,86    | 0,54745  |
| 20.2                                      | 3                                            | ЗАТРАТЫ ТРУДА МАШИНИСТОВ                                                                                                              | ЧЕЛ.-Ч                              | 58,76    | 2,5014   |
| 20.3                                      | 2288                                         | ЭКСКАВАТОРЫ ОДНОКОВШОВЫЕ ДИЗЕЛЬНЫЕ НА ПНЕВМОКОЛЕСНОМ ХОДУ ПРИ РАБОТЕ НА ДРУГИХ ВИДАХ СТРОИТЕЛЬСТВА (КРОМЕ ВОДОХОЗЯЙСТВЕННОГО) 0,25 МЗ | МАШ.-Ч                              | 58,76    | 2,5014   |
| 21                                        | E0101-033-02                                 | ЗАСЫПКА ТРАНШЕЙ И КОТЛОВАНОВ С ПЕРЕМЕЩЕНИЕМ ГРУНТА ДО 5 М БУЛЬДОЗЕРАМИ МОЩНОСТЬЮ 59 [80] КВТ [Л.С.], 2 ГРУППА ГРУНТОВ                 | 1000M3                              | 0,0327   |          |
| 21.1                                      | 3                                            | ЗАТРАТЫ ТРУДА МАШИНИСТОВ                                                                                                              | ЧЕЛ.-Ч                              | 8,87     | 0,289872 |
| 21.2                                      | 257                                          | БУЛЬДОЗЕРЫ ПРИ РАБОТЕ НА ДРУГИХ ВИДАХ СТРОИТЕЛЬСТВА (КРОМЕ ВОДОХОЗЯЙСТВЕННОГО) 59 (80) КВТ (Л.С.)                                     | МАШ.-Ч                              | 8,87     | 0,289872 |
| 22                                        | E310-1005                                    | ПЕРЕВОЗКА ГРУЗОВ АВТОМОБИЛЕМ, РАССТОЯНИЕ ПЕРЕВОЗКИ 5 КМ, КЛАСС ГРУЗА 1                                                                | T                                   | 16,5163  |          |
| 22.1                                      | 3                                            | ЗАТРАТЫ ТРУДА МАШИНИСТОВ                                                                                                              | ЧЕЛ.-Ч                              | 0,0613   | 1,0124   |
| 22.2                                      | 163                                          | АВТОМОБИЛИ-САМОСВАЛЫ ГРУЗОПОДЪЕМНОСТЬЮ ДО 10 Т                                                                                        | МАШ.-Ч                              | 0,0613   | 1,0124   |
| <b>ФУНДАМЕНТ</b>                          |                                              |                                                                                                                                       |                                     |          |          |
| 23                                        | E0801-002-02<br>ДОП. 3                       | УСТРОЙСТВО ОСНОВАНИЯ ПОД ФУНДАМЕНТЫ ЩЕБЕНОЧНОГО                                                                                       | M3                                  | 4,3000   |          |
| 23.1                                      | 1                                            | ЗАТРАТЫ ТРУДА РАБОЧИХ-СТРОИТЕЛЕЙ                                                                                                      | ЧЕЛ.-Ч                              | 2,4      | 10,32    |
| 23.2                                      | 3                                            | ЗАТРАТЫ ТРУДА МАШИНИСТОВ                                                                                                              | ЧЕЛ.-Ч                              | 0,54     | 2,322    |
| 23.3                                      | 185                                          | АВТОПОГРУЗЧИКИ ПРИ РАБОТЕ НА ДРУГИХ ВИДАХ СТРОИТЕЛЬСТВА 3 Т                                                                           | МАШ.-Ч                              | 0,08     | 0,344    |
| 23.4                                      | 659                                          | КОМПРЕССОРЫ ПЕРЕДВИЖНЫЕ С ДВИГАТЕЛЕМ ВНУТРЕННЕГО СГОРАНИЯ ДАВЛЕНИЕМ ДО 686 КПА (7 АТМ.) 5 МЗ/МИН                                      | МАШ.-Ч                              | 0,46     | 1,978    |
| 23.5                                      | 1866                                         | ТРАМБОВКИ ПНЕВМАТИЧЕСКИЕ                                                                                                              | МАШ.-Ч                              | 0,92     | 3,956    |
| 23.6                                      | 9219                                         | ВОДА                                                                                                                                  | M3                                  | 0,15     | 0,645    |
| 23.7                                      | 43113                                        | ЩЕБЕНЬ                                                                                                                                | M3                                  | 1,3      | 5,59     |
| 24                                        | E0601-001-22                                 | УСТРОЙСТВО ЛЕНТОЧНЫХ ФУНДАМЕНТОВ ЖЕЛЕЗОБЕТОННЫХ ПРИ ШИРИНЕ ПОВЕРХУ ДО 1000 ММ                                                         | 100M3                               | 0,1032   |          |
| 24.1                                      | 1                                            | ЗАТРАТЫ ТРУДА РАБОЧИХ-СТРОИТЕЛЕЙ                                                                                                      | ЧЕЛ.-Ч                              | 446,04   | 46,0313  |
| 24.2                                      | 3                                            | ЗАТРАТЫ ТРУДА МАШИНИСТОВ                                                                                                              | ЧЕЛ.-Ч                              | 30,64    | 3,162    |
| 24.3                                      | 112                                          | АВТОПОГРУЗЧИКИ 5 Т                                                                                                                    | МАШ.-Ч                              | 0,27     | 0,027864 |
| 24.4                                      | 403                                          | ВИБРАТОРЫ ГЛУБИННЫЕ                                                                                                                   | МАШ.-Ч                              | 21,42    | 2,2105   |
| 24.5                                      | 698                                          | КРАНЫ БАШЕННЫЕ ПРИ РАБОТЕ НА ДРУГИХ ВИДАХ СТРОИТЕЛЬСТВА 8 Т                                                                           | МАШ.-Ч                              | 27,25    | 2,8122   |
| 24.6                                      | 762                                          | КРАНЫ НА АВТОМОБИЛЬНОМ ХОДУ ПРИ РАБОТЕ НА ДРУГИХ ВИДАХ СТРОИТЕЛЬСТВА 10 Т                                                             | МАШ.-Ч                              | 1,25     | 0,129    |
| 24.7                                      | 1571                                         | ПИЛА ЭЛЕКТРИЧЕСКАЯ ЦЕПНАЯ                                                                                                             | МАШ.-Ч                              | 0,81     | 0,083592 |
| 24.8                                      | 2016                                         | УСТАНОВКИ ДЛЯ СВАРКИ РУЧНОЙ ДУГОВОЙ (ПОСТОЯННОГО ТОКА)                                                                                | МАШ.-Ч                              | 123,76   | 12,772   |
| 24.9                                      | 2509                                         | АВТОМОБИЛИ БОРТОВЫЕ ГРУЗОПОДЪЕМНОСТЬЮ ДО 5 Т                                                                                          | МАШ.-Ч                              | 1,87     | 0,192984 |
| 24.10                                     | 9219                                         | ВОДА                                                                                                                                  | M3                                  | 0,283    | 0,029206 |
| 24.11                                     | 22006                                        | БЕТОН ТЯЖЕЛЫЙ, КЛАСС В 15 (M200)                                                                                                      | M3                                  | 101,5    | 10,4748  |
| 24.12                                     | 30407                                        | ГВОЗДИ СТРОИТЕЛЬНЫЕ                                                                                                                   | T                                   | 0,013    | 0,001342 |
| 24.13                                     | 30652                                        | ИЗВЕСТЬ СТРОИТЕЛЬНАЯ НЕГАШЕНАЯ КОМОВАЯ, СОРТ 1                                                                                        | T                                   | 0,025    | 0,00258  |
| 24.14                                     | 32524                                        | КАТАНКА ГОРЯЧЕКАТАНАЯ В МОТКАХ ДИАМЕТРОМ 6,3-6,5 ММ                                                                                   | T                                   | 0,0303   | 0,003127 |
| 24.15                                     | 35310                                        | ЭЛЕКТРОДЫ ДИАМЕТРОМ 4 ММ Э42                                                                                                          | T                                   | 0,13     | 0,013416 |
| 24.16                                     | 35516                                        | РОГОЖА                                                                                                                                | M2                                  | 88,2     | 9,1022   |
| 24.17                                     | 36053                                        | ДОСКИ ОБРЕЗНЫЕ ХВОЙНЫХ ПОРОД ДЛИНОЙ 4-6,5 М, ШИРИНОЙ 75-150 ММ, ТОЛЩИНОЙ 25 ММ, III СОРТА                                             | M3                                  | 0,14     | 0,014448 |
| 24.18                                     | 36061                                        | ДОСКИ ОБРЕЗНЫЕ ХВОЙНЫХ ПОРОД ДЛИНОЙ 4-6,5 М, ШИРИНОЙ 75-150 ММ, ТОЛЩИНОЙ 44 ММ И БОЛЕЕ, III СОРТА                                     | M3                                  | 0,47     | 0,048504 |
| 24.19                                     | 51619                                        | ЩИТЫ ИЗ ДОСОК ТОЛЩИНОЙ 25 ММ                                                                                                          | M2                                  | 39,2     | 4,0454   |
| 25                                        | E0602-011-03<br>ДОП. 9                       | ИЗГОТОВЛЕНИЕ ПЛОСКИХ И ОБЪЕМНЫХ АРМАТУРНЫХ КАРКАСОВ МЕТОДОМ ВЯЗКИ НА СТРОЙПЛОЩАДКЕ (ЗАГОНОВИТЕЛЬНОМ УЧАСТКЕ)                          | T<br>АРМАТУР<br>НЫХ<br>КАРКАСО<br>В | 0,1190   |          |
| 25.1                                      | 1                                            | ЗАТРАТЫ ТРУДА РАБОЧИХ-СТРОИТЕЛЕЙ                                                                                                      | ЧЕЛ.-Ч                              | 78,88    | 9,3867   |
| 25.2                                      | 3                                            | ЗАТРАТЫ ТРУДА МАШИНИСТОВ                                                                                                              | ЧЕЛ.-Ч                              | 1,25     | 0,14875  |
| 25.3                                      | 112                                          | АВТОПОГРУЗЧИКИ 5 Т                                                                                                                    | МАШ.-Ч                              | 0,98     | 0,11662  |
| 25.4                                      | 698                                          | КРАНЫ БАШЕННЫЕ ПРИ РАБОТЕ НА ДРУГИХ ВИДАХ СТРОИТЕЛЬСТВА 8 Т                                                                           | МАШ.-Ч                              | 0,14     | 0,01666  |
| 25.5                                      | 1523                                         | ПИЛЫ ДИСКОВЫЕ ЭЛЕКТРИЧЕСКИЕ                                                                                                           | МАШ.-Ч                              | 0,12     | 0,01428  |
| 25.6                                      | 2484                                         | СТАНОК ДЛЯ ГИБКИ АРМАТУРЫ                                                                                                             | МАШ.-Ч                              | 1,4      | 0,1666   |
| 25.7                                      | 2512                                         | АВТОМОБИЛИ БОРТОВЫЕ ГРУЗОПОДЪЕМНОСТЬЮ ДО 10 Т                                                                                         | МАШ.-Ч                              | 0,13     | 0,01547  |
| 25.8                                      | 2577                                         | АППАРАТЫ ДЛЯ ГАЗОВОЙ СВАРКИ И РЕЗКИ                                                                                                   | МАШ.-Ч                              | 0,86     | 0,10234  |
| 25.9                                      | 2769                                         | СТАНОК ДЛЯ РУБКИ АРМАТУРЫ                                                                                                             | МАШ.-Ч                              | 2,1      | 0,2499   |
| 25.10                                     | 34241                                        | КИСЛОРОД ТЕХНИЧЕСКИЙ ГАЗООБРАЗНЫЙ                                                                                                     | M3                                  | 2,6      | 0,3094   |
| 25.11                                     | 43899                                        | ПРОВОЛОКА ВЯЗАЛЬНАЯ                                                                                                                   | КГ                                  | 7        | 0,833    |
| 25.12                                     | 45002                                        | КРУГ ОТРЕЗНОЙ                                                                                                                         | ШТ                                  | 0,5      | 0,0595   |
| 25.13                                     | 45077                                        | ПРОПАН-БУТАН, СМЕСЬ ТЕХНИЧЕСКАЯ                                                                                                       | КГ                                  | 1,8      | 0,2142   |
| 26                                        | СЦЕНА                                        | АРМАТУРА Д-8                                                                                                                          | ТН                                  | 0,1214   |          |
| 27                                        | E1202-002-02<br>МИНСТРОЙ<br>РУЗ 05.01.21 N 3 | УСТРОЙСТВО ГИДРОИЗОЛЯЦИИ ВЕРТИКАЛЬНЫХ ПОВЕРХНОСТЕЙ. ОБМАЗОЧНАЯ БИТУМНАЯ В ОДИН СЛОЙ ПО ВЫРОВНЕННОЙ ПОВЕРХНОСТИ КИРПИЧА И БЕТОНА       | 100M2                               | 0,3100   |          |
| 27.1                                      | 1                                            | ЗАТРАТЫ ТРУДА РАБОЧИХ-СТРОИТЕЛЕЙ                                                                                                      | ЧЕЛ.-Ч                              | 29,9     | 9,269    |
| 27.2                                      | 3                                            | ЗАТРАТЫ ТРУДА МАШИНИСТОВ                                                                                                              | ЧЕЛ.-Ч                              | 1,4      | 0,434    |
| 27.3                                      | 659                                          | КОМПРЕССОРЫ ПЕРЕДВИЖНЫЕ С ДВИГАТЕЛЕМ ВНУТРЕННЕГО СГОРАНИЯ ДАВЛЕНИЕМ ДО 686 КПА (7 АТМ.) 5 МЗ/МИН                                      | МАШ.-Ч                              | 1        | 0,31     |
| 27.4                                      | 913                                          | КОТЛЫ БИТУМНЫЕ ПЕРЕДВИЖНЫЕ 400 Л                                                                                                      | МАШ.-Ч                              | 2        | 0,62     |
| 27.5                                      | 1522                                         | ПОДЪЕМНИКИ МАЧТОВЫЕ СТРОИТЕЛЬНЫЕ 0,5 Т                                                                                                | МАШ.-Ч                              | 0,15     | 0,0465   |
| 27.6                                      | 2509                                         | АВТОМОБИЛИ БОРТОВЫЕ ГРУЗОПОДЪЕМНОСТЬЮ ДО 5 Т                                                                                          | МАШ.-Ч                              | 0,25     | 0,0775   |
| 27.7                                      | 32104                                        | МАСТИКА БИТУМНАЯ КРОВЕЛЬНАЯ ГОРЯЧАЯ                                                                                                   | T                                   | 0,244    | 0,07564  |

| 1          | 2                                            | 3                                                                                                                               | 4                                   | 5       | 6        |
|------------|----------------------------------------------|---------------------------------------------------------------------------------------------------------------------------------|-------------------------------------|---------|----------|
| 28         | E1202-002-03<br>МИНСТРОЙ<br>РУЗ 05.01.21 N 3 | УСТРОЙСТВО ГИДРОИЗОЛЯЦИЙ ВЕРТИКАЛЬНЫХ ПОВЕРХНОСТЕЙ. ОБМАЗОЧНАЯ БИТУМНАЯ НА КАЖДЫЙ СЛОЙ ДОБАВЛЯЕТСЯ                              | 100M2                               | 0,3100  |          |
| 28.1       | 1                                            | ЗАТРАТЫ ТРУДА РАБОЧИХ-СТРОИТЕЛЕЙ                                                                                                | ЧЕЛ.-Ч                              | 20,5    | 6,355    |
| 28.2       | 3                                            | ЗАТРАТЫ ТРУДА МАШИНИСТОВ                                                                                                        | ЧЕЛ.-Ч                              | 0,29    | 0,0899   |
| 28.3       | 913                                          | КОТЛЫ БИТУМНЫЕ ПЕРЕДВИЖНЫЕ 400 Л                                                                                                | МАШ.-Ч                              | 2       | 0,62     |
| 28.4       | 1522                                         | ПОДЪЕМНИКИ МАЧТОВЫЕ СТРОИТЕЛЬНЫЕ 0,5 Т                                                                                          | МАШ.-Ч                              | 0,15    | 0,0465   |
| 28.5       | 2509                                         | АВТОМОБИЛИ БОРТОВЫЕ ГРУЗОПОДЪЕМНОСТЬЮ ДО 5 Т                                                                                    | МАШ.-Ч                              | 0,14    | 0,0434   |
| 28.6       | 32104                                        | МАСТИКА БИТУМНАЯ КРОВЕЛЬНАЯ ГОРЯЧАЯ                                                                                             | Т                                   | 0,244   | 0,07564  |
| <b>ПОЛ</b> |                                              |                                                                                                                                 |                                     |         |          |
| 29         | E0801-002-02<br>ДОП. 3                       | УСТРОЙСТВО ОСНОВАНИЯ ПОД ФУНДАМЕНТЫ ЩЕБЕНОЧНОГО                                                                                 | M3                                  | 22,5000 |          |
| 29.1       | 1                                            | ЗАТРАТЫ ТРУДА РАБОЧИХ-СТРОИТЕЛЕЙ                                                                                                | ЧЕЛ.-Ч                              | 2,4     | 54       |
| 29.2       | 3                                            | ЗАТРАТЫ ТРУДА МАШИНИСТОВ                                                                                                        | ЧЕЛ.-Ч                              | 0,54    | 12,15    |
| 29.3       | 185                                          | АВТОПОГРУЗЧИКИ ПРИ РАБОТЕ НА ДРУГИХ ВИДАХ СТРОИТЕЛЬСТВА 3 Т                                                                     | МАШ.-Ч                              | 0,08    | 1,8      |
| 29.4       | 659                                          | КОМПРЕССОРЫ ПЕРЕДВИЖНЫЕ С ДВИГАТЕЛЕМ ВНУТРЕННЕГО СГОРАНИЯ ДАВЛЕНИЕМ ДО 686 КПА (7 АТМ.) 5 МЗ/МИН                                | МАШ.-Ч                              | 0,46    | 10,35    |
| 29.5       | 1866                                         | ТРАМБОВКИ ПНЕВМАТИЧЕСКИЕ                                                                                                        | МАШ.-Ч                              | 0,92    | 20,7     |
| 29.6       | 9219                                         | ВОДА                                                                                                                            | M3                                  | 0,15    | 3,375    |
| 29.7       | 43113                                        | ЩЕБЕНЬ                                                                                                                          | M3                                  | 1,3     | 29,25    |
| 30         | E0601-001-01<br>ДОП. 3                       | УСТРОЙСТВО БЕТОННОЙ ПОДГОТОВКИ                                                                                                  | 100M3                               | 0,4500  |          |
| 30.1       | 1                                            | ЗАТРАТЫ ТРУДА РАБОЧИХ-СТРОИТЕЛЕЙ                                                                                                | ЧЕЛ.-Ч                              | 180     | 81       |
| 30.2       | 3                                            | ЗАТРАТЫ ТРУДА МАШИНИСТОВ                                                                                                        | ЧЕЛ.-Ч                              | 18,13   | 8,1585   |
| 30.3       | 403                                          | ВИБРАТОРЫ ГЛУБИННЫЕ                                                                                                             | МАШ.-Ч                              | 48      | 21,6     |
| 30.4       | 698                                          | КРАНЫ БАШЕННЫЕ ПРИ РАБОТЕ НА ДРУГИХ ВИДАХ СТРОИТЕЛЬСТВА 8 Т                                                                     | МАШ.-Ч                              | 18      | 8,1      |
| 30.5       | 2509                                         | АВТОМОБИЛИ БОРТОВЫЕ ГРУЗОПОДЪЕМНОСТЬЮ ДО 5 Т                                                                                    | МАШ.-Ч                              | 0,13    | 0,0585   |
| 30.6       | 9219                                         | ВОДА                                                                                                                            | M3                                  | 0,2     | 0,09     |
| 30.7       | 22005                                        | БЕТОН ТЯЖЕЛЫЙ, КЛАСС В 12,5 (M150)                                                                                              | M3                                  | 102     | 45,9     |
| 30.8       | 35516                                        | РОЖОЖА                                                                                                                          | M2                                  | 250     | 112,5    |
| 31         | E0602-011-03<br>ДОП. 9                       | ИЗГОТОВЛЕНИЕ ПЛОСКИХ И ОБЪЕМНЫХ АРМАТУРНЫХ КАРКАСОВ МЕТОДОМ ВЯЗКИ НА СТРОЙПЛОЩАДКЕ (ЗАГОТОВИТЕЛЬНОМ УЧАСТКЕ)                    | Т<br>АРМАТУР<br>НЫХ<br>КАРКАСО<br>В | 1,6600  |          |
| 31.1       | 1                                            | ЗАТРАТЫ ТРУДА РАБОЧИХ-СТРОИТЕЛЕЙ                                                                                                | ЧЕЛ.-Ч                              | 78,88   | 130,9408 |
| 31.2       | 3                                            | ЗАТРАТЫ ТРУДА МАШИНИСТОВ                                                                                                        | ЧЕЛ.-Ч                              | 1,25    | 2,075    |
| 31.3       | 112                                          | АВТОПОГРУЗЧИКИ 5 Т                                                                                                              | МАШ.-Ч                              | 0,98    | 1,6268   |
| 31.4       | 698                                          | КРАНЫ БАШЕННЫЕ ПРИ РАБОТЕ НА ДРУГИХ ВИДАХ СТРОИТЕЛЬСТВА 8 Т                                                                     | МАШ.-Ч                              | 0,14    | 0,2324   |
| 31.5       | 1523                                         | ПИЛЫ ДИСКОВЫЕ ЭЛЕКТРИЧЕСКИЕ                                                                                                     | МАШ.-Ч                              | 0,12    | 0,1992   |
| 31.6       | 2484                                         | СТАНОК ДЛЯ ГИБКИ АРМАТУРЫ                                                                                                       | МАШ.-Ч                              | 1,4     | 2,324    |
| 31.7       | 2512                                         | АВТОМОБИЛИ БОРТОВЫЕ ГРУЗОПОДЪЕМНОСТЬЮ ДО 10 Т                                                                                   | МАШ.-Ч                              | 0,13    | 0,2158   |
| 31.8       | 2577                                         | АППАРАТЫ ДЛЯ ГАЗОВОЙ СВАРКИ И РЕЗКИ                                                                                             | МАШ.-Ч                              | 0,86    | 1,4276   |
| 31.9       | 2769                                         | СТАНОК ДЛЯ РУБКИ АРМАТУРЫ                                                                                                       | МАШ.-Ч                              | 2,1     | 3,486    |
| 31.10      | 34241                                        | КИСЛОРОД ТЕХНИЧЕСКИЙ ГАЗООБРАЗНЫЙ                                                                                               | M3                                  | 2,6     | 4,316    |
| 31.11      | 43899                                        | ПРОВОЛОКА ВЯЗАЛЬНАЯ                                                                                                             | КГ                                  | 7       | 11,62    |
| 31.12      | 45002                                        | КРУГ ОТРЕЗНОЙ                                                                                                                   | ШТ                                  | 0,5     | 0,83     |
| 31.13      | 45077                                        | ПРОПАН-БУТАН, СМЕСЬ ТЕХНИЧЕСКАЯ                                                                                                 | КГ                                  | 1,8     | 2,988    |
| 32         | СЦЕНА                                        | АРМАТУРА Д-8                                                                                                                    | ТН                                  | 1,6932  |          |
| 33         | E1202-002-02<br>МИНСТРОЙ<br>РУЗ 05.01.21 N 3 | УСТРОЙСТВО ГИДРОИЗОЛЯЦИЙ ВЕРТИКАЛЬНЫХ ПОВЕРХНОСТЕЙ. ОБМАЗОЧНАЯ БИТУМНАЯ В ОДИН СЛОЙ ПО ВЫРОВНЕННОЙ ПОВЕРХНОСТИ КИРПИЧА И БЕТОНА | 100M2                               | 0,2580  |          |
| 33.1       | 1                                            | ЗАТРАТЫ ТРУДА РАБОЧИХ-СТРОИТЕЛЕЙ                                                                                                | ЧЕЛ.-Ч                              | 29,9    | 7,7142   |
| 33.2       | 3                                            | ЗАТРАТЫ ТРУДА МАШИНИСТОВ                                                                                                        | ЧЕЛ.-Ч                              | 1,4     | 0,3612   |
| 33.3       | 659                                          | КОМПРЕССОРЫ ПЕРЕДВИЖНЫЕ С ДВИГАТЕЛЕМ ВНУТРЕННЕГО СГОРАНИЯ ДАВЛЕНИЕМ ДО 686 КПА (7 АТМ.) 5 МЗ/МИН                                | МАШ.-Ч                              | 1       | 0,258    |
| 33.4       | 913                                          | КОТЛЫ БИТУМНЫЕ ПЕРЕДВИЖНЫЕ 400 Л                                                                                                | МАШ.-Ч                              | 2       | 0,516    |
| 33.5       | 1522                                         | ПОДЪЕМНИКИ МАЧТОВЫЕ СТРОИТЕЛЬНЫЕ 0,5 Т                                                                                          | МАШ.-Ч                              | 0,15    | 0,0387   |
| 33.6       | 2509                                         | АВТОМОБИЛИ БОРТОВЫЕ ГРУЗОПОДЪЕМНОСТЬЮ ДО 5 Т                                                                                    | МАШ.-Ч                              | 0,25    | 0,0645   |
| 33.7       | 32104                                        | МАСТИКА БИТУМНАЯ КРОВЕЛЬНАЯ ГОРЯЧАЯ                                                                                             | Т                                   | 0,244   | 0,062952 |
| 34         | E1202-002-03<br>МИНСТРОЙ<br>РУЗ 05.01.21 N 3 | УСТРОЙСТВО ГИДРОИЗОЛЯЦИЙ ВЕРТИКАЛЬНЫХ ПОВЕРХНОСТЕЙ. ОБМАЗОЧНАЯ БИТУМНАЯ НА КАЖДЫЙ СЛОЙ ДОБАВЛЯЕТСЯ                              | 100M2                               | 0,2580  |          |
| 34.1       | 1                                            | ЗАТРАТЫ ТРУДА РАБОЧИХ-СТРОИТЕЛЕЙ                                                                                                | ЧЕЛ.-Ч                              | 20,5    | 5,289    |
| 34.2       | 3                                            | ЗАТРАТЫ ТРУДА МАШИНИСТОВ                                                                                                        | ЧЕЛ.-Ч                              | 0,29    | 0,07482  |
| 34.3       | 913                                          | КОТЛЫ БИТУМНЫЕ ПЕРЕДВИЖНЫЕ 400 Л                                                                                                | МАШ.-Ч                              | 2       | 0,516    |
| 34.4       | 1522                                         | ПОДЪЕМНИКИ МАЧТОВЫЕ СТРОИТЕЛЬНЫЕ 0,5 Т                                                                                          | МАШ.-Ч                              | 0,15    | 0,0387   |
| 34.5       | 2509                                         | АВТОМОБИЛИ БОРТОВЫЕ ГРУЗОПОДЪЕМНОСТЬЮ ДО 5 Т                                                                                    | МАШ.-Ч                              | 0,14    | 0,03612  |
| 34.6       | 32104                                        | МАСТИКА БИТУМНАЯ КРОВЕЛЬНАЯ ГОРЯЧАЯ                                                                                             | Т                                   | 0,244   | 0,062952 |
| 35         | E1102-001-04<br>МИНСТРОЙ<br>РУЗ 05.01.21 N 9 | УСТРОЙСТВО ЧЕРНОГО СПОРТИВНОГО РЕЗИНОГРАНУЛИРОВАННОГО ПОКРЫТИЯ ТОЛЩИНОЙ 8 ММ                                                    | 100M2                               | 4,5000  |          |
| 35.1       | 1                                            | ЗАТРАТЫ ТРУДА РАБОЧИХ-СТРОИТЕЛЕЙ                                                                                                | ЧЕЛ.-Ч                              | 46,4    | 208,8    |
| 35.2       | 2460                                         | МАШИНЫ ДЛЯ НАНЕСЕНИЯ ГРУНТОВКИ                                                                                                  | МАШ.-Ч                              | 0,5     | 2,25     |
| 35.3       | 2461                                         | СМЕСИТЕЛЬНАЯ УСТАНОВКА /МИКСЕР/                                                                                                 | МАШ.-Ч                              | 8       | 36       |
| 35.4       | 2462                                         | УКЛАДЧИК СПОРТИВНОГО ПОКРЫТИЯ                                                                                                   | МАШ.-Ч                              | 10,4    | 46,8     |
| 35.5       | 32196                                        | ПРАЙМЕР /ГРУНТОВКА/                                                                                                             | КГ                                  | 15      | 67,5     |
| 35.6       | 32725                                        | РЕЗИНА ГРАНУЛИРОВАННАЯ                                                                                                          | КГ                                  | 760     | 3420     |
| 35.7       | 35405                                        | КЛЕЙ "БИНДЕР" P2300                                                                                                             | КГ                                  | 160     | 720      |
| 35.8       | 40154                                        | БУТИЛАЦЕТАТ                                                                                                                     | КГ                                  | 6,1     | 27,45    |
| 35.9       | 40155                                        | АЦЕТОН                                                                                                                          | КГ                                  | 12,3    | 55,35    |

| 1                           | 2                                            | 3                                                                                                                                | 4      | 5        | 6       |
|-----------------------------|----------------------------------------------|----------------------------------------------------------------------------------------------------------------------------------|--------|----------|---------|
| 36                          | ЦЕНА                                         | СТОЙКА ДЛЯ ВОЛЕЙБОЛА                                                                                                             | ШТ     | 2,0000   |         |
| 37                          | ЦЕНА                                         | СТОЙКА ДЛЯ БАСКЕТБОЛА                                                                                                            | ШТ     | 2,0000   |         |
| <b>РАЗДЕЛ 4. ДОП РАБОТЫ</b> |                                              |                                                                                                                                  |        |          |         |
| <b>СТЯЖКА</b>               |                                              |                                                                                                                                  |        |          |         |
| 38                          | E1101-002-04<br>МИНСТРОЙ<br>РУЗ 05.01.21 N 9 | УСТРОЙСТВО ПОДСТИЛАЮЩИХ СЛОЕВ ЩЕБЕНОЧНЫХ                                                                                         | МЗ     | 52,6000  |         |
| 38.1                        | 1                                            | ЗАТРАТЫ ТРУДА РАБОЧИХ-СТРОИТЕЛЕЙ                                                                                                 | ЧЕЛ.-Ч | 2,5      | 131,5   |
| 38.2                        | 3                                            | ЗАТРАТЫ ТРУДА МАШИНИСТОВ                                                                                                         | ЧЕЛ.-Ч | 0,55     | 28,93   |
| 38.3                        | 112                                          | АВТОПОГРУЗЧИКИ 5 Т                                                                                                               | МАШ.-Ч | 0,09     | 4,734   |
| 38.4                        | 660                                          | КОМПРЕССОРЫ ПЕРЕДВИЖНЫЕ С ДВИГАТЕЛЕМ ВНУТРЕННЕГО СГОРАНИЯ ДАВЛЕНИЕМ ДО 686 КПА (7 АТМ.) 5 МЗ/МИН                                 | МАШ.-Ч | 0,46     | 24,196  |
| 38.5                        | 1866                                         | ТРАМБОВКИ ПНЕВМАТИЧЕСКИЕ                                                                                                         | МАШ.-Ч | 0,93     | 48,918  |
| 38.6                        | 9219                                         | ВОДА                                                                                                                             | МЗ     | 0,15     | 7,89    |
| 38.7                        | 14352                                        | КАМЕННАЯ МЕЛОЧЬ МАРКИ 300                                                                                                        | МЗ     | 0,11     | 5,786   |
| 38.8                        | 45050                                        | ЩЕБЕНЬ ИЗ ПРИРОДНОГО КАМНЯ ДЛЯ СТРОИТЕЛЬНЫХ РАБОТ ФРАКЦИИ 5-10 ММ                                                                | МЗ     | 0,1      | 5,26    |
| 38.9                        | 45051                                        | ЩЕБЕНЬ ИЗ ПРИРОДНОГО КАМНЯ ДЛЯ СТРОИТЕЛЬНЫХ РАБОТ ФРАКЦИИ 10-20 ММ                                                               | МЗ     | 0,09     | 4,734   |
| 38.10                       | 45053                                        | ЩЕБЕНЬ ИЗ ПРИРОДНОГО КАМНЯ ДЛЯ СТРОИТЕЛЬНЫХ РАБОТ ФРАКЦИИ 40-70 ММ                                                               | МЗ     | 1        | 52,6    |
| 39                          | E0601-001-01<br>ДОП. 3                       | УСТРОЙСТВО БЕТОННОЙ ПОДГОТОВКИ                                                                                                   | 100МЗ  | 0,5260   |         |
| 39.1                        | 1                                            | ЗАТРАТЫ ТРУДА РАБОЧИХ-СТРОИТЕЛЕЙ                                                                                                 | ЧЕЛ.-Ч | 180      | 94,68   |
| 39.2                        | 3                                            | ЗАТРАТЫ ТРУДА МАШИНИСТОВ                                                                                                         | ЧЕЛ.-Ч | 18,13    | 9,5364  |
| 39.3                        | 403                                          | ВИБРАТОРЫ ГЛУБИННЫЕ                                                                                                              | МАШ.-Ч | 48       | 25,248  |
| 39.4                        | 698                                          | КРАНЫ БАШЕННЫЕ ПРИ РАБОТЕ НА ДРУГИХ ВИДАХ СТРОИТЕЛЬСТВА 8 Т                                                                      | МАШ.-Ч | 18       | 9,468   |
| 39.5                        | 2509                                         | АВТОМОБИЛИ БОРТОВЫЕ ГРУЗОПОДЪЕМНОСТЬЮ ДО 5 Т                                                                                     | МАШ.-Ч | 0,13     | 0,06838 |
| 39.6                        | 9219                                         | ВОДА                                                                                                                             | МЗ     | 0,2      | 0,1052  |
| 39.7                        | 22005                                        | БЕТОН ТЯЖЕЛЫЙ, КЛАСС В 12,5 (М150)                                                                                               | МЗ     | 102      | 53,652  |
| 39.8                        | 35516                                        | РОГОЖА                                                                                                                           | М2     | 250      | 131,5   |
| <b>ТРЕНАЖЕРЫ</b>            |                                              |                                                                                                                                  |        |          |         |
| 40                          | ЦЕНА                                         | РОМАНА 207,33,02 БРУСЬЯ 1678X617X1720                                                                                            | ШТ     | 3,0000   |         |
| 41                          | ЦЕНА                                         | РОМАНА 207,35,00 ВЕРХНЯЯ ТЯГА 1184X1178X1836                                                                                     | ШТ     | 2,0000   |         |
| 42                          | ЦЕНА                                         | СПОРТИВНЫЙ КОМПЛЕКС РОМАНА 201,02,00 2575X2575                                                                                   | ШТ     | 1,0000   |         |
| 43                          | ЦЕНА                                         | СИСТЕМА WORKOUT 1687X6775X2706                                                                                                   | ШТ     | 2,0000   |         |
| <b>ВЫВОЗ МУСОРА</b>         |                                              |                                                                                                                                  |        |          |         |
| 44                          | E0101-030-02                                 | РАЗРАБОТКА ГРУНТА С ПЕРЕМЕЩЕНИЕМ ДО 10 М БУЛЬДОЗЕРАМИ МОЩНОСТЬЮ 59 [80] КВт [Л.С.], 2 ГРУППА ГРУНТОВ                             | 1000МЗ | 0,4500   |         |
| 44.1                        | 3                                            | ЗАТРАТЫ ТРУДА МАШИНИСТОВ                                                                                                         | ЧЕЛ.-Ч | 12,65    | 5,6925  |
| 44.2                        | 257                                          | БУЛЬДОЗЕРЫ ПРИ РАБОТЕ НА ДРУГИХ ВИДАХ СТРОИТЕЛЬСТВА (КРОМЕ ВОДОХОЗЯЙСТВЕННОГО) 59 (80) КВт (Л.С.)                                | МАШ.-Ч | 12,65    | 5,6925  |
| 45                          | E0101-030-10<br>К=4                          | ПРИ ПЕРЕМЕЩЕНИИ ГРУНТА НА КАЖДЫЕ ПОСЛЕДУЮЩИЕ 10 М ДОБАВЛЯТЬ К НОРМЕ 01-01-030-2                                                  | 1000МЗ | 0,4500   |         |
| 45.1                        | 3                                            | ЗАТРАТЫ ТРУДА МАШИНИСТОВ                                                                                                         | ЧЕЛ.-Ч | 43,28    | 19,476  |
| 45.2                        | 257                                          | БУЛЬДОЗЕРЫ ПРИ РАБОТЕ НА ДРУГИХ ВИДАХ СТРОИТЕЛЬСТВА (КРОМЕ ВОДОХОЗЯЙСТВЕННОГО) 59 (80) КВт (Л.С.)                                | МАШ.-Ч | 43,28    | 19,476  |
| 46                          | E0101-013-14                                 | РАЗРАБОТКА ГРУНТА С ПОГРУЗКОЙ НА АВТОМОБИЛИ-САМОСВАЛЫ ЭКСКАВАТОРАМИ С КОВШОМ ВМЕСТИМОСТЬЮ 0,5 [0,5-0,63] МЗ, ГРУППА ГРУНТОВ 2    | 1000МЗ | 0,4500   |         |
| 46.1                        | 1                                            | ЗАТРАТЫ ТРУДА РАБОЧИХ-СТРОИТЕЛЕЙ                                                                                                 | ЧЕЛ.-Ч | 15,08    | 6,786   |
| 46.2                        | 3                                            | ЗАТРАТЫ ТРУДА МАШИНИСТОВ                                                                                                         | ЧЕЛ.-Ч | 43,62    | 19,629  |
| 46.3                        | 258                                          | БУЛЬДОЗЕРЫ ПРИ РАБОТЕ НА ДРУГИХ ВИДАХ СТРОИТЕЛЬСТВА 79 (108) КВт (Л.С.)                                                          | МАШ.-Ч | 10,34    | 4,653   |
| 46.4                        | 2263                                         | ЭКСКАВАТОРЫ ОДНОКОВШОВЫЕ ДИЗЕЛЬНЫЕ НА ГУСЕНИЧНОМ ХОДУ ПРИ РАБОТЕ НА ДРУГИХ ВИДАХ СТРОИТЕЛЬСТВА (КРОМЕ ВОДОХОЗЯЙСТВЕННОГО) 0,5 МЗ | МАШ.-Ч | 33,28    | 14,976  |
| 46.5                        | 43113                                        | ЩЕБЕНЬ                                                                                                                           | МЗ     | 0,04     | 0,018   |
| 47                          | E310-1015                                    | ПЕРЕВОЗКА ГРУЗОВ АВТОМОБИЛЕМ, РАССТОЯНИЕ ПЕРЕВОЗКИ 15 КМ, КЛАСС ГРУЗА 1                                                          | Т      | 742,5000 |         |
| 47.1                        | 3                                            | ЗАТРАТЫ ТРУДА МАШИНИСТОВ                                                                                                         | ЧЕЛ.-Ч | 0,1264   | 93,852  |
| 47.2                        | 163                                          | АВТОМОБИЛИ-САМОСВАЛЫ ГРУЗОПОДЪЕМНОСТЬЮ ДО 10 Т                                                                                   | МАШ.-Ч | 0,1264   | 93,852  |

СОСТАВИЛ

МАДАМИНОВ А.