

YURIDIK AHAMIYATGA EGA HUJJATLARNING QONUN HUJJATLARIGA MUVOFIQLIGI TO'G'RISIDA HUQUQIY

XULOSA

UF5052367763

1. Loyihaning turi : Shartnoma
2. Loyihaning nomi: **236 DMTT joriy ta'mirlash ishlarini amalga oshirish 439 988 595 so'm QQS bilan.**
3. Loyiha ishlab chiquvchisi va kiritilgan sana haqidagi ma'lumot: Sergeli tuman maktabgacha ta'lim bo'limi tomonidan 25.11.2022 yilda kiritilgan.

Loyiha amaldagi qonun hujjatlariga muvofiq ishlab chiqilgan va uni qabul qilish maqsadga muvofiq.

Sergeli tuman yuridik
markaz
bosh yuristkonsulti:



D.M.URAKOVA

25.11.2022

3. TULOV SHARTLARI

- 3.1. Ushbu shartnoma bуйича тўсов куйилган тартибда амалга оширилади. Шартнома имзоланганидан кейин 5 иш кунга ичида 30 % (171996578 S) сум олдиндан-аванс хисобига ўтказиб берилади.
- 3.2. Тўлов шакли қанган 70% (307992016 S) сум Пулратчи томонидан бажарилган ишлар даражасининг ҳужжатларини топширишдан сўнг ва бажарилган ишлар ҳақми Буюртмачи вакиллари томонидан уриналган шартнома қабул қилиб олинганидан кейин ўтказиб берилади.
- 3.3. Шартнома буйича сўяги хисоб-китоб ишлар бажарилгандан сўнг, қабул қилиш жараёнида эндиликдан қамчиликларни баҳарлаб этиш хисобга олинган ҳолда, 30 кундан кечиктирмай Буюртмачи томонидан тўловга оширилади.

4. МАЖБУРИЯТЛАРНИ БАЖАРИШ МУДДАТЛАРИ

ПУДРАТ ШАРТНОМАСИ № 2

24.11 2022 йил

Тошкент шаҳри

Сергели туман мактабгача таълим булими (кейинги ўринларда “Буюртмачи” деб юритилади) номидан низом асосида ҳаракат қилувчи М.Б.Темирова бир томондан, ва **ELEKTRON DIZAYNER MCHJ** (кейинги ўринларда “Пудратчи” деб юритилади) номидан низом асосида ҳаракат қилувчи **Азимов З Х** иккинчи томондан, қуйидагилар тўғрисида мазкур шартномани туздилар:

1. ШАРТНОМА ПРЕДМЕТИ

1.1. Пудратчи ўз таваккалчилигига асосланган ва ўзининг материалларидан фойдаланган ҳолда Буюртмачининг топшириғига асосан қуйидаги ишларни бажариш мажбуриятини: **236-сонли ДМТТ да жорий таъмирлаш ишларини амалга ошириш**, Буюртмачи эса ушбу бажарилган ишларни қабул қилиш ва ҳақини тўлаш мажбуриятини олади.

2. ШАРТНОМА БАҲОСИ

- 2.1. Шартнома умумий қиймати **439 988 595 сўм ҚҚС** билан ташкил этади.
- 2.2. Шартнома умумий қиймати ўз ичига қуйидагиларни олади:
- 2.3. Шартноманинг 2.1- бандида кўрсатилган умумий қиймат дастлабки бўлиб, сўнги баҳо Пудратчи тақдим этган бажарилган ишлар далолатномаси хужжатларига мувофиқ белгиланади. Шартнома умумий қиймат инфляция натижасида тарафларнинг келишувига мувофиқ ўзгартирилиши мумкин. Шартнома умумий қийматнинг ошиши билан боғлиқ харажатлар Буюртмачи томонидан ушбу шартноманинг 3-бандида белгиланган тартибда қопланади.

3. ТЎЛОВ ШАРТЛАРИ

- 3.1. Ушбу шартнома бўйича тўлов қуйидаги тартибда амалга оширилади: шартнома имзоланганидан кейин 5 иш куни ичида 30 % (131996578.5) сум олдиндан аванс ҳисобида ўтказиб берилади.
- 3.2. Тўлов шакли: қолган 70%(307992016.5) сум Пудратчи томонидан бажарилган ишлар далолатномаси хужжатларини топширгандан сўнг ва бажарилган ишлар ҳажми Буюртмачи вакиллари томонидан урнатилган тартибда қабул қилиб олинганидан кейин ўтказиб берилади.
- 3.3. Шартнома бўйича сўнгги ҳисоб-китоб ишлар бажарилгандан сўнг, қабул қилиш жараёнида аниқланган камчиликларни бартараф этиш ҳисобга олинган ҳолда, 30 кундан кечиктирмай Буюртмачи томонидан амалга оширилади.

4. МАЖБУРИЯТЛАРНИ БАЖАРИШ МУДДАТЛАР

4.1. Пудратчи ушбу шартноманинг 1.1-бандида назарда тутилган ишларни ишларнинг календар режасида белгиланган муддатларда бажаради.

4.2. Шартноманинг амал қилиш муддати:

Бошланиши: Ноябрь ойи 2022 йил

Тугаши: 31 **Декабр** ойи 2022 йил

5. ТАРАФЛАРНИНГ МАЖБУРИЯТЛАРИ

5.1. Пудратчининг мажбуриятлари:

ўз кучи ва маблағлари ҳисобидан ишларнинг календар режасида белгиланган ҳажмда ва муддатларда барча ишларни бажариш ва Буюртмачига лойиҳа ҳужжатларига мос келадиган ҳолатда ишларни топшириш;

лойиҳага мувофиқ зарурий материалларни, қурилмалар, бутловчи ашёларни қурилиш майдончасига етказиб келиш ва уларни қабул қилишни, тушириб олишни, омборга жойлашни ҳамда қурилиш давомида уларни сақлашни амалга ошириш;

ўз кучи ва воситалари билан материаллар, қурилмалар, ашёларни жойлаштириш ва ушбу шартнома бўйича ишларни бажариш учун зарур бўлган барча муваккат биноларни қуриш;

ушбу шартнома бўйича ишларни бажариш учун жалб қилинаётган ихтисослаштирилган ташкилотлар билан ёрдамчи пудрат шартномалари тузилганлиги ҳақида Буюртмачини хабардор қилиш ва ёрдамчи пудратчилар томонидан ишларнинг бажарилишини назорат қилиш;

қурилиш майдончасида техника ва ёнғин хавфсизлиги ҳамда қурилиш майдончасининг қўриқланиши бўйича зарурий тадбирларнинг бажарилишини таъминлаш;

қурилиш объектларининг суғурта қилинишини таъминлаш;

қурилиши тугалланган объектларни қабул қилиш

далолатномаси имзолангандан кейин 3 кунлик муддатда

қурилиш майдончасидан ўзигатегитишли мол-мулкни олиб кетиш.

уз ҳисобидан Банк назорат улчовини амалга ошириш.

5.2. Буюртмачининг мажбуриятлари:

Ишларнинг календар режасида белгиланган ҳажм да ва муддатда Пудратчига қурилиш майдончасини топшириш;

Шартномада белгиланган миқдорда ва муддатда шартноманинг 1.1-бандида назарда тутилган ишларни бажарганлик учун Пудратчига ҳақ тўлаш;

Пудратчининг ёзма хабарномасини олган санадан бошлаб 2 ҳафта ичида объектни қабул қилиб олиш.

6. ТАРАФЛАРНИНГ ЖАВОБГАРЛИГИ

6.1. Пудратчи томонидан бажариладиган ишларни етказиб бериш муддатлари кечиктириб юборилган, тўлиқ етказиб берилмаган, ишлар бажарилмаган ёки хизматлар кўрсатилмаган ҳолларда, пудратчи буюртмачига кечиктирилган ҳар бир кун учун мажбурият бажарилмаган қисмининг 0,5 фоизи миқдорида пеня тўлайди, бироқ бунда пенянинг умумий суммаси

етказиб берилмаган товарлар, бажарилмаган ишлар ёки кўрсатилмаган хизматлар баҳосининг 50 фоизидан ошиб кетмаслиги лозим.

6.2. Пудратчи томонидан бажариладиган ишлар ҳақини ўз вақтида тўламаганлик учун буюртмачи Пудратчига ўтказиб юборилган ҳар бир кун учун кечиктирилган тўлов суммасининг 0,4 фоизи миқдориди, аммо кечиктирилган тўлов суммасининг 50 фоизидан ортиқ бўлмаган миқдориди пеня тўлайди..

6.3. Агар Пудратчи шартнома бўйича ишлар тугаллангандан сўнг ўзига тегишли материалларни қурилиш майдончасидан олиб кетмаса, Буюртмачи қурилиш майдончаси бўшатиб берилган санага қадар Пудратчига бажарилган ишлар учун ҳақ тўлашни тўхтатиб туришга ҳақли.

6.4. Неустойкани тўлаш тарафларни мажбуриятларини бажариш ёки камчиликларни бартараф этишдан озод этмайди.

7. ФОРС-МАЖОР

7.1. Тарафлар ихтиёрига боғлиқ бўлмаган, уларни олдиндан билиш ёки олдини олиш имконияти бўлмаган ҳолатлар (енгиб бўлмас куч) оқибатида мажбуриятларни бажармаганлик ёки лозим даражада бажармаганлик учун тарафлардан бирортаси иккинчи тараф олдида жавобгар эмасдир. Бундай ҳолатлар жумласига эпидемиялар, табиий офатлар, ҳарбий ҳаракатлар киради.

7.2. Тегишли савдо палатаси ёки бошқа ваколатли орган томонидан берилган гувоҳнома енгиб бўлмас кучнинг мавжудлиги ва амал қилишининг давомийлигини тасдиқлаш учунетарли ҳужжатдир.

7.3. Ўз мажбуриятларини бажара олмаётган тараф енгиб бўлмас кучнинг мавжудлиги ва унинг шартнома бўйича мажбуриятларни бажаришга таъсири ҳақида иккинчи тарафга хабарнома бериши лозим.

7.4. Агар енгиб бўлмас куч ҳолатлари узлуксиз 3 ой давомида амал қилиб турса ва яқин муддатичида бекор қилиниши эҳтимоли бўлмаса, мазкур шартнома тарафлардан бирининг ташаббуси билан иккинчи тарафга ёзма билдиришнома юбориш йўли билан бекор қилиниши мумкин.

8. НИЗОЛАРНИ ҲАЛ ҚИЛИШ ТАРТИБИ

8.1. Ушбу шартнома бўйича ёки у билан боғлиқ ҳолда тарафлар ўртасида келиб чиқадиган барчанизолар вазиддиятлар тарафлар ўртасида музокаралар олиб бориш йўли билан ҳал этилади.

8.2. Музокаралар олиб бориш йўли билан низоларни ҳал қилишга эришилмаган тақдирда, мазкур шартноманинг тузилиши, унинг шартларининг ўзгариши, бузилиши, ижро этилиши, бекор бўлиши, тугатилиши ва ҳақиқийлиги юзасидан келиб чиқувчи барча низолар, келишмовчиликлар ва талаблар Ўзбекистон Республикаси Савдо- саноат палатаси ҳузуридаги Ҳакамлик судида унинг Регламентига асосан ҳакамлик судьяси томонидан яқка тартибда кўриб чиқилади. Ҳакамлик судининг ҳал қилув қарори тарафлар учун қатъий ва мажбурий ҳисобланади.

9. ҚЎШИМЧА ШАРТЛАР

9.1. Тарафлар шартнома тузишда шартноманинг амал қилиш муддатида ва ушбу муддат тугагандан сўнг шартнома билан боғлиқ коррупциявий

ҳаракатларни содир қилмасликка келишиб оладилар. Тарафлар шартномадаги коррупцияга қарши қўшимча шартларда белгиланган коррупциянинг олдини олиш чораларини тан олади ва уларга риоя этилиши бўйича ҳамкорликни таъминлайдилар.

9. Тарафларнинг реквизитлари ва имзолари:

«Elektron Dizayner» M. Ch.J.

Toshkent viloyati Nurafshon shahri

х/с 20208000905076609001

Davr bank Chilonzor bo'limi

Мфо 01046 Инн 306422886

Окед 61110

Тел 90-112-04-02



Азимов З Х

Сергели тумани мактабгача таълим бўлими
Манзил: Сергели туман Обихаёт кучаси 3а уй
Тел/Факс 215-28-71, 215-28-70
Ш/Х: 100022860262837091100251033
401422860262834091100251017
Банк номи: Тошкент ш. Марказий банк ХККМ
МФО: 00014 СТИР: 305149054
Ҳазначилик номи: Сергели тумани Ҳазначилик бўлими
Ҳазна Х/В 23402000300100001010
Банк номи: Тошкент ш. Марказий банк ХККМ
МФО: 00014 Ҳазначилик СТИР



Темарова М. Б

Протокол закупочной комиссии по отбору наилучшего предложения лот № 175068 на приобретение 236-сонли мактабгача таълим ташкилотида жорий таъмирлаш ишлари

Способ проведения электронный

Дата 21.11.2022

Время рассмотрения 21.11.2022 12:27

Закупочная комиссия Toshkent shahar Sergeli tumani Maktabgacha ta'lim bo'limi, (Далее – Комиссия) в составе:

Председатель комиссии	KAMOLOVA NIGORAXON NIZOMIDDIN QIZI	Бош бухгалтер ўринбосари	Сергели тумани МТБ
Секретарь комиссии	BEKNAZAROVA NIGORA KIYAS QIZI	Кадр	МТБ
Член комиссии	ERGASHEVA FERUZA SHIRINBOYEVNA	Таъминотчи	Сергели МТБ
Член комиссии	Axmedov Sardor Akbar o'g'li	Давлат харид ва шартно б-ча мутахассис	Сергели Т МТБ
Член комиссии	SAPARBAYEV AYBEK EGAMBERGANOVICH	Махсус таъмирлаш-эксплуатация хизматлари бўлими бошлиғи	Сергели тумани МТБ
Член комиссии	SULTANOV BEGZOD AXMED O'G'LI	Биноларни назоратчи мутахассис	Сергели тумани МТБ

Рассмотрев поступивших предложений со стороны участников по опубликованному объявлению на специальном информационном портале от 21.11.2022 года № лота 175068.

Метод оценки предложений – Метод наименьшей цены

Мин. балл: 30

Предмет закупки:

Наименование товара (работы, услуги)	Услуга по текущему ремонту зданий
Подробное описание	236 -сонли мактабгача таълим ташкилотида жорий таъмирлаш ишлари
Количество товара	1.00
Единица измерения	
Цена товара (услуги) за единицу	572 156 821.00
Стартовая сумма	572 156 821.00
Валюта	UZS

По итогам рассмотрения поступивших предложений по технической части участникам присвоены следующие баллы:

Критерий №1 Иш тажрибаси 5 йил бўлиши лозим ишни уз вақтида бажариб бериши учун кафолат хати

Тип: Числовое значение

Описание: Иш тажрибаси 5 йил бўлиши лозим ишни уз вақтида бажариб бериши учун кафолат хати

Обязательность: Не критично

Требование заказчика: Не менее: 5 год

Наименование участника	Макс балл	Значение участника	Балл участника	Тип оценки	Примечание	Причина
RABIS QURILISH MCHJ	20	22	20	Системная		
ООО КАМБ-QURILISH	20	17	20	Системная		
JAVOHIR INVEST MЧЖ	20	16	20	Системная		
СОХТМОНИ РУШНОЙИ МЧЖ	20	20	20	Системная		
MONUMENT STROY MCHJ	20	9	20	Системная		
"FAROVON-STROY-GROUPS2" Mas'uliyati cheklangan jamiyat	20	5	20	Системная		
TASHKENT -STROY-KLASS MCHJ	20	5	20	Системная		
BUKHARA DISCOVER BUILDING MChJ	20	7	20	Системная		
ООО EVEREST CONSTRUCTION PROJECT	20	1	0	Системная		
ООО Building Projekt servis	20	4	0	Системная		
ООО YANUS-STROY	20	4	0	Системная		
ООО ARIZONA PROM	20	8	20	Системная		
ELEKTRON DIZAYNER MCHJ	20	5	20	Системная		
FRIENDSHIP STAR-ABF	20	5	20	Системная		

Критерий №2 Доимий равишда ишловчи ходимлар 10 тадан кам бўлмаган малакали ишчилар мавжудлиги my.mehnat.uz дастурига киритилганлигидан нусха

Тип: Текстовое значение

Описание: Доимий равишда ишловчи ходимлар 10 тадан кам бўлмаган малакали ишчилар мавжудлиги my.mehnat.uz дастурига киритилганлигидан нусха

Обязательность: Критично

Наименование участника	Макс балл	Значение участника	Балл участника	Тип оценки	Примечание	Причина
RABIS QURILISH MCHJ	20	Доимий равишда ишловчи ходимлар 10 тадан кам бўлмаган малакали ишчилар мавжудлиги my.mehnat.uz дастурига киритилганлигидан нусха	20	Экспертная		
ООО КАМБ-QURILISH	20	Файл прикреплен	20	Экспертная		
JAVOHIR INVEST MЧЖ	20	Доимий равишда ишловчи ходимлар 10 тадан кам бўлмаган малакали ишчилар мавжудлиги my.mehnat.uz дастурига киритилганлигидан нусха	20	Экспертная		

Наименование участника	Макс балл	Значение участника	Балл участника	Тип оценки	Примечание	Причина
СОХТМОНИ РУШНОЙИ МЧЖ	20	20	20	Экспертная		
MONUMENT STROY MCHJ	20	Доимий равишда ишловчи ходимлар 10 тадан кам бўлмаган малакали ишчилар мавжудлиги mu.mehnat.uz дастурига киритилганлигидан нусха	20	Экспертная		
"FAROVON-STROY-GROUP52" Mas'uliyati cheklangan jamiyat	20	Файл юкланди	20	Экспертная		
TASHKENT - STROY-KLASS MCHJ	20	Файл юкланди	20	Экспертная		
BUKHARA DISCOVER BUILDING MCHJ	20	Такдим килинди	20	Экспертная		
OOO EVEREST CONSTRUCTION PROJECT	20	Ягона Миллий Мехнат Тизими	20	Экспертная		
OOO Building Projekt servis	20	мехнат вазирлигининг сайтидан QR код билан маълумотлар бириктирилди 76 варақда	20	Экспертная		
OOO YANUS-STROY	20	Доимий равишда ишловчи ходимлар 10 тадан кам бўлмаган малакали ишчилар мавжудлиги mu.mehnat.uz дастурига киритилганлигидан нусха	20	Экспертная		
OOO ARIZONA PROM	20	Ишчилар руйхати	20	Экспертная		
ELEKTRON DIZAYNER MCHJ	20	малакали ишчилар мавжудлиги	20	Экспертная		
FRIENDSHIP STAR-ABF	20	Доимий равишда ишловчи ходимлар 10 тадан кам бўлмаган малакали ишчилар мавжудлиги mu.mehnat.uz дастурига киритилганлигидан нусха	20	Экспертная		

Критерий №3 Объектнинг охириги 10% қолдиқ суммасини қурилиш назорат ўлчови қилингандан сўнг тўлаб берилишига розилик хати

Тип: Текстовое значение

Описание: Объектнинг охириги 10% қолдиқ суммасини қурилиш назорат ўлчови қилингандан сўнг тўлаб берилишига розилик хати

Обязательность: Критично

Наименование участника	Макс балл	Значение участника	Балл участника	Тип оценки	Примечание	Причина
RABIS QURILISH MCHJ	10	Обектнинг охирги 10% қолдиқ суммасини қурилиш назорат ўлчови қилингандан сўнг тўлаб берилишига розилик хати	10	Экспертная		
ООО KAMB-QURILISH	10	Файл прикреплён	10	Экспертная		
JAVOHIR INVEST MCHJ	10	Обектнинг охирги 10% қолдиқ суммасини қурилиш назорат ўлчови қилингандан сўнг тўлаб берилишига розилик хати	10	Экспертная		
СОХТМОНИ РУШНОЙИ MCHJ	10	10	10	Экспертная		
MONUMENT STROY MCHJ	10	Обектнинг охирги 10% қолдиқ суммасини қурилиш назорат ўлчови қилингандан сўнг тўлаб берилишига розилик хати	10	Экспертная		
"FAROVON-STROY-GROUP52" Mas'uliyati cheklangan jamiyat	10	Файл юкланди	10	Экспертная		
TASHKENT - STROY-KLASS MCHJ	10	Файл юкланди	10	Экспертная		
BUKHARA DISCOVER BUILDING MCHJ	10	Тақдим килинди	10	Экспертная		
ООО EVEREST CONSTRUCTION PROJECT	10	10% кафолот хати	10	Экспертная		
ООО Building Projekt servis	10	кафолат хати бириктирилди	10	Экспертная		
ООО YANUS-STROY	10	Обектнинг охирги 10% қолдиқ суммасини қурилиш назорат ўлчови қилингандан сўнг тўлаб берилишига розилик хати	10	Экспертная		
ООО ARIZONA PROM	10	Розилик хати	10	Экспертная		
ELEKTRON DIZAYNER MCHJ	10	Обектнинг охирги 10% қолдиқ	10	Экспертная		

Наименование участника	Макс балл	Значение участника	Балл участника	Тип оценки	Примечание	Причина
		суммасини қурилиш назорат ўлчови қилингандан сўнг тўлаб берилишига розилик хати				
FRIENDSHIP STAR-ABF	10	Обектнинг охирги 10% қолдиқ суммасини қурилиш назорат ўлчови қилингандан сўнг тўлаб берилишига розилик хати	10	Экспертная		

Критерий №4 танловдаги обектга ўхшаш обектлар шартномалар ва рўйхати охирги 3 йиллик иш тажрибаси

Тип: Текстовое значение

Описание: танловдаги обектга ўхшаш обектлар шартномалар ва рўйхати охирги 3 йиллик иш тажрибаси

Обязательность: Критично

Наименование участника	Макс балл	Значение участника	Балл участника	Тип оценки	Примечание	Причина
RABIS QURILISH MCHJ	15	танловдаги обектга ўхшаш обектлар шартномалар ва рўйхати охирги 4 йиллик иш тажрибаси	15	Экспертная		
ООО КАМБ- QURILISH	15	Файл прикреплен	15	Экспертная		
JAVOHIR INVEST MCHJ	15	танловдаги обектга ўхшаш обектлар шартномалар ва рўйхати охирги 3 йиллик иш тажрибаси	15	Экспертная		
СОХТМОНИ РУШНОЙИ MCHJ	15	15	15	Экспертная		
MONUMENT STROY MCHJ	15	охирги 3 йиллик иш тажрибаси	15	Экспертная		
"FAROVON-STROY-GROUP52" Mas'uliyati cheklangan jamiyat	15	Файл юкланди	15	Экспертная		
TASHKENT - STROY-KLASS MCHJ	15	Файл юкланди	15	Экспертная		
BUKHARA DISCOVER BUILDING MCHJ	15	Тақдим килинди	15	Экспертная		
ООО EVEREST CONSTRUCTION PROJECT	15	4-шакл Ухшаш объеклар	15	Экспертная		
ООО Building Projekt servis	15	Иш тажрибаси	15	Экспертная		

Наименование участника	Макс балл	Значение участника	Балл участника	Тип оценки	Примечание	Причина
		тугрисида маълумотлар батафсил бириктирилди				
OOO YANUS-STROY	15	танловдаги объектга ўхшаш объектлар шартномалар ва рўйхати охириги 3 йиллик иш тажрибаси	15	Экспертная		
OOO ARIZONA PROM	15	3 йиллик тажриба	15	Экспертная		
ELEKTRON DIZAYNER MCHJ	15	охирги 3 йиллик иш тажрибаси	15	Экспертная		
FRIENDSHIP STAR-ABF	15	танловдаги объектга ўхшаш объектлар шартномалар ва рўйхати охириги 3 йиллик иш тажрибаси	15	Экспертная		

Критерий №5 Бюртмачи билан объектни олдиндан куздан кечириш далолатнома

Тип: Текстовое значение

Описание: Бюртмачи билан объектни олдиндан куздан кечириш далолатнома

Обязательность: Критично

Наименование участника	Макс балл	Значение участника	Балл участника	Тип оценки	Примечание	Причина
RABIS QURILISH MCHJ	15	Бюртмачи билан объектни олдиндан куздан кечириш далолатнома	15	Экспертная		
OOO KAMB-QURILISH	15	Файл прикрепен	15	Экспертная		
JAVOHIR INVEST MCHJ	15	Бюртмачи билан объектни олдиндан куздан кечириш далолатнома	15	Экспертная		
СОХТМОНИ РУШНОЙИ MCHJ	15	15	15	Экспертная		
MONUMENT STROY MCHJ	15	Бюртмачи билан объектни олдиндан куздан кечириш далолатнома	15	Экспертная		
"FAROVON-STROY-GROUP52" Mas'uliyati cheklangan jamiyat	15	Файл юкланди	15	Экспертная		
TASHKENT - STROY-KLASS MCHJ	15	Файл юкланди	15	Экспертная		
BUKHARA DISCOVER BUILDING MCHJ	15	Такдим килинди	15	Экспертная		

Наименование участника	Макс балл	Значение участника	Балл участника	Тип оценки	Примечание	Причина
OOO EVEREST CONSTRUCTION PROJECT	15	236 мактаб курганлиги	15	Экспертная		
OOO Building Projekt servis	15	Акт осмотр бириктирилди	15	Экспертная		
OOO YANUS-STROY	15	Бюртмачи билан объектни олдиндан куздан кечириш далолатнома	15	Экспертная		
OOO ARIZONA PROM	15	Далолатнома	15	Экспертная		
ELEKTRON DIZAYNER MCHJ	15	Бюртмачи билан объектни олдиндан куздан кечириш далолатнома	15	Экспертная		
FRIENDSHIP STAR-ABF	15	Бюртмачи билан объектни олдиндан куздан кечириш далолатнома	15	Экспертная		

Критерий №6 Танлов иштирокчисининг салохияти (рейтинг категорияси)

Тип: Текстовое значение

Описание: Танлов иштирокчисининг салохияти (рейтинг категорияси)

Обязательность: Критично

Наименование участника	Макс балл	Значение участника	Балл участника	Тип оценки	Примечание	Причина
RABIS QURILISH MCHJ	20	танлов иштирокчисининг салохияти (рейтинг категорияси)	20	Экспертная		
OOO KAMB-QURILISH	20	Файл прикреплен	20	Экспертная		
JAVOHIR INVEST MCHJ	20	Танлов иштирокчисининг салохияти (рейтинг категорияси)	20	Экспертная		
СОХТМОНИ РУШНОЙИ МЧЖ	20	20	20	Экспертная		
MONUMENT STROY MCHJ	20	рейтинг категорияси	20	Экспертная		
"FAROVON-STROY-GROUP52" Mas'uliyati cheklangan jamiyat	20	Файл юкланди	20	Экспертная		
TASHKENT - STROY-KLASS MCHJ	20	Файл юкланди	20	Экспертная		
BUKHARA DISCOVER BUILDING MCHJ	20	ССС	20	Экспертная		
OOO EVEREST CONSTRUCTION	20	рейтинг	20	Экспертная		

Наименование участника	Макс балл	Значение участника	Балл участника	Тип оценки	Примечание	Причина
PROJECT						
OOO Building Projekt servis	20	Батафсил маълумотлар бириктирилди	20	Экспертная		
OOO YANUS-STROY	20	Танлов иштирокчисининг салохияти	20	Экспертная		
OOO ARIZONA PROM	20	рейтинг	20	Экспертная		
ELEKTRON DIZAYNER MCHJ	20	Танлов иштирокчисининг салохияти	20	Экспертная		
FRIENDSHIP STAR-ABF	20	Танлов иштирокчисининг салохияти	20	Экспертная		

Оценка участников финансовой части составила:

Наименование участника	Стартовая сумма	Предлагаемая сумма	Сумма с учетом конвертации (UZS)	Применение преференции	Общее значение (UZS)	Дата предложения	Оценка стоимости (балл)
"FAROVON-STROY-GROUPS2" Mas'uliyati cheklangan jamiyat	572 156 821.00	485 000 000.00 UZS	485 000 000.00	00.00	485 000 000.00	17.11.2022 15:31:18	90.7193
FRIENDSHIP STAR-ABF	572 156 821.00	480 500 000.00 UZS	480 500 000.00	00.00	480 500 000.00	18.11.2022 12:42:21	91.56891
OOO EVEREST CONSTRUCTION PROJECT	572 156 821.00	515 000 000.00 UZS	515 000 000.00	00.00	515 000 000.00	17.11.2022 22:38:51	85.43468
BUKHARA DISCOVER BUILDING MCHJ	572 156 821.00	477 178 788.00 UZS	477 178 788.00	00.00	477 178 788.00	17.11.2022 20:10:36	92.20624
JAVOHIR INVEST MCHJ	572 156 821.00	555 638 530.00 UZS	555 638 530.00	00.00	555 638 530.00	17.11.2022 01:37:58	79.18612
OOO ARIZONA PROM	572 156 821.00	509 016 663.00 UZS	509 016 663.00	00.00	509 016 663.00	18.11.2022 12:11:08	86.43894
RABIS QURILISH MCHJ	572 156 821.00	497 454 079.00 UZS	497 454 079.00	00.00	497 454 079.00	15.11.2022 13:37:27	88.44808
ELEKTRON DIZAYNER MCHJ	572 156 821.00	439 988 595.00 UZS	439 988 595.00	00.00	439 988 595.00	18.11.2022 12:38:12	100
СОХТМОНИ РУШНОЙИ МЧЖ	572 156 821.00	497 200 000.00 UZS	497 200 000.00	00.00	497 200 000.00	17.11.2022 11:00:37	88.49328
OOO YANUS-STROY	572 156 821.00	446 206 300.00 UZS	446 206 300.00	00.00	446 206 300.00	18.11.2022 11:05:29	98.60654
OOO KAMB-QURILISH	572 156 821.00	509 292 905.00 UZS	509 292 905.00	00.00	509 292 905.00	16.11.2022 17:18:58	86.39205
OOO Building	572 156 821.00	452 000 000.00 UZS	452 000 000.00	00.00	452 000 000.00	18.11.2022	97.34261

Projekt servis	821.00	UZS			000.00	08:38:29	
TASHKENT - STROY-KLASS MCHJ	572 156 821.00	475 658 211.00 UZS	475 658 211.00	00.00	475 658 211.00	17.11.2022 16:18:53	92.501
MONUMENT STROY MCHJ	572 156 821.00	453 421 488.00 UZS	453 421 488.00	00.00	453 421 488.00	17.11.2022 11:19:09	97.03744

Заказчик вправе применить преференцию в отношении отечественных производителей

Итоговая оценка участников включая финансовую часть составила:

Наименование участника	Общий балл по технической части	Общий балл по финансовой части	Итоговый балл
"FAROVON-STROY-GROUP52" Mas'uliyati cheklangan jamiyat	Прошел	90.7193	90.7193
FRIENDSHIP STAR-ABF	Прошел	91.56891	91.56891
ООО EVEREST CONSTRUCTION PROJECT	Прошел	85.43468	85.43468
BUKHARA DISCOVER BUILDING MChJ	Прошел	92.20624	92.20624
JAVOHIR INVEST MЧЖ	Прошел	79.18612	79.18612
ООО ARIZONA PROM	Прошел	86.43894	86.43894
RABIS QURILISH MCHJ	Прошел	88.44808	88.44808
ELEKTRON DIZAYNER MCHJ	Прошел	100	100
СОХТМОНИ РУШНОЙИ МЧЖ	Прошел	88.49328	88.49328
ООО YANUS-STROY	Прошел	98.60654	98.60654
ООО KAMB-QURILISH	Прошел	86.39205	86.39205
ООО Building Projekt servis	Прошел	97.34261	97.34261
TASHKENT -STROY-KLASS MCHJ	Прошел	92.501	92.501
MONUMENT STROY MCHJ	Прошел	97.03744	97.03744

Закупочная комиссия по отбору наилучшего предложения лот № 175068 от 21.11.2022 года на приобретение 236-сонли мактабгача таълим ташкилотида жорий таъмирлаш ишлари определила победителем:

ELEKTRON DIZAYNER MCHJ
306422886

и резервный исполнитель: ООО YANUS-STROY (306609145)

Проголосовали

Комиссия	Ф.И.О.	Голосование	Комментарии
Председатель комиссии	KAMOLOVA NIGORAXON NIZOMIDDIN QIZI	Согласен	
Член комиссии	ERGASHEVA FERUZA SHIRINBOYEVNA	Согласен	
Член комиссии	Axmedov Sardor Akbar o'g'li	Согласен	
Член комиссии	SAPARBAYEV AYBEK EGAMBERGANOVICH	Согласен	
Член комиссии	SULTANOV BEGZOD AXMED O'G'LI	Согласен	

Протокол закупочной комиссии подписан посредством ЭЦП

ЎЗБЕКИСТОН
RESPUBLIKASI
ANDIJON
VILOYATI
ANDIJON SHAHARI
“ANDIJON-SL”
MA’SULIYATI
CHEKLANGAN
JAMIYATI

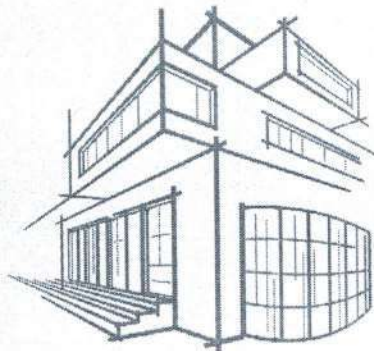

РЕСПУБЛИКА
УЗБЕКИСТАН
АНДИЖАНСКИЙ
ВИЛОЯТ
ГОРОД АНДИЖАН
ОБЩЕСТВО С
ОГРАНИЧЕННОЙ
ОТВЕТСТВЕННОСТЬЮ
“ANDIJON-SL”

Ўзбекистон Республикаси, Андижон вилоят, Андижон шаҳар, А.Фитрат кўчаси, № 214 уй. ХР 20 20 8000 601 286 117 001, МФО 00079,
Тел: +998 97 996-28-10; +998 91 606-79-97, СТИР 202204799

ANDIJON-SL

ИСПРАВЛЕНО ПОСЛЕ ЗАМЕЧАНИЙ ЭКСПЕРТИЗЫ
СМЕТНАЯ ДОКУМЕНТАЦИЯ ПО ОБЪЕКТУ:

**ТЕКУЩИЙ РЕМОНТ БЕСЕДОК НАЧАЛЬНОГО
ДОШКОЛЬНОГО ОБРАЗОВАНИЯ №236
РАСПОЛОЖЕННОГО В СЕРГИЛИСКОМ РАЙОНЕ В
ГОРОДЕ ТАШКЕНТЕ**

КНИГА

ВЕДОМОСТЬ ФИЗИЧЕСКИХ ОБЪЕМОВ И ЛОКАЛЬНО РЕСУРСНЫЙ РАСЧЕТ

Директор



Мадаминов А.У

г. Ташкент 2022 г.

"УТВЕРЖДАЮ"

236-сонли



2022г.

ЗАДАНИЕ НА РАСЧЕТ СТАРТОВЫХ СТОИМОСТЕЙ В ТЕКУЩИХ ЦЕНАХ.

Основанные данные и требования.	Содержания основных данных и требований
1.Наименование работ	ТЕКУЩИЙ РЕМОНТ БЕСЕДОК НАЧАЛЬНОГО ДОШКОЛЬНОГО ОБРАЗОВАНИЯ №236 РАСПОЛОЖЕННОГО В СЕРГИЛИСКОМ РАЙОНЕ В ГОРОДЕ ТАШКЕНТЕ
2.Местонохождения объектов	Город Ташкент Сергилинский район
3.Заказчик	Дошкольной образование Сергилийнского района
4.Генпроектировщик	МЧЖ «ANDIJON-SL» лиц. № АЛ-000926 20.06.2020 г.
5.Основные объемы работ	5.1 В процессе расчетов Исполнитель выполняет: *Расчеты стартовых стоимостей ремонтно-строительных работ (РСР) в текущих ценах. 5.2.В объеме документации Исполнителем предоставляются: *Локально ресурсная ведомость *Ведомость расхода материалов *Расчет стоимости ремонта в текущих ценах.
6.Исходные данные для расчетов	6.1 Дефектный АКТ, утвержденный и предоставленный Заказчиком. 6.2 Стоимость единиц материалов, конструкций и оборудования для определения прямых затрат принимаются по каталогом Госархитекстроа Республика. 6.3 Зароботная плата – по статическим данным 6.4 Стоимость эксплуатации машин и механизмов (машин затрат) – по аналогам, рекомендациям экспертных органов и иным источникам информации. 6.5 Прочи затраты подрядчика – в соответствии со стотическом данными. 6.6 Прочи затраты Заказчика - в соответствии текущими согласованиями с Заказчиком. 6.7 Коэффициент риска не учитывается. 6.8 Затраты на страхование объекта не учитываются.
7.Состав рассчитываемого объекта	7.1 Работы по текущему ремонту
8.Особые условия	8.1 Исполнитель – Генпроектировщик обеспечивает защиту расчетов в процессе их экспертизы, при необходимости.
9.Объем докуметации, сдаваемой заказчику	Расчет стоимостей строительства в текущих ценах в составе п.5.2. данного задания в трех экземплярах.
10.Источник финансирования	Бюджетные средства
11.Генподрядчик	Конкурсный отбор

Директор
МЧЖ «ANDIJON-SL»



Мадаминов А.У.

"УТВЕРЖДАЮ"

236-сонро

Директор

Султаймов

" 2022г.



ДЕФЕКТНЫЙ АКТ

Мы, нижеподсавшиеся, комиссия в составе:

провели осмотр на предмет

определения объемов работ по объекту: ТЕКУЩИЙ РЕМОНТ БЕСЕДОК НАЧАЛЬНОГО ДОШКОЛЬНОГО ОБРАЗОВАНИЯ №236 РАСПОЛОЖЕННОГО В СЕРГИЛИСКОМ РАЙОНЕ В ГОРОДЕ ТАШКЕНТЕ

№ п.п.	Наименование работ и затрат	Единица измерения	Количество
1	2	3	4
РАЗДЕЛ 1. СТРОИТЕЛЬНЫЕ РАБОТЫ БЕСЕДКИ №1 18Х4(2ШТ)			
1	УСТАНОВКА ЗАКЛАДНЫХ ДЕТАЛЕЙ ВЕСОМ ДО 4 КГ	Т	0,0540
2	ЛИСТ 200Х200Х6	Т	0,0540
3	МОНТАЖ ОЦОРНЫХ СТОЕК ДЛЯ ПРОЛЕТОВ ДО 48 М	Т	0,9282
4	СТОЙКИ 100Х100Х4	Т	0,9282
ФЕРМА			
5	ИЗГОТОВЛЕНИЕ ФЕРМЫ	Т	2,6940
6	ПРОФИЛЬ 80Х40Х4	ТН	0,8648
7	ПРОФИЛЬ 60Х40Х4	ТН	0,8937
8	ПРОФИЛЬ 50Х40Х4	ТН	1,0217
9	МОНТАЖ ФЕРМЫ	Т	2,6940
10	МОНТАЖ ВЕРТИКАЛЬНЫХ СВЯЗЕЙ В ВИДЕ ФЕРМ ДЛЯ ПРОЛЕТОВ ДО 24 М ПРИ ВЫСОТЕ	Т	0,9480
11	ВЕРТИКАЛЬНЫЕ СВЯЗИ	Т	0,9480
12	МОНТАЖ ПРОГОНОВ ПРИ ШАГЕ ФЕРМ ДО 12 М ПРИ ВЫСОТЕ ЗДАНИЯ ДО 25 М	Т	1,3660
13	ПРОГОН 40Х40Х4	Т	1,3660
14	ОГРУНТОВКА МЕТАЛЛИЧЕСКИХ ПОВЕРХНОСТЕЙ ЗА ОДИН РАЗ ГРУНТОВКОЙ ГФ-021	100М2	0,5400
КРОВЛЯ			
15	УСТРОЙСТВО КРОВЛИ ИЗ МЕТАЛЛОЧЕРЕПИЦЫ, ПРОФНАСТИЛА ТРАПЕЦИЕВИДНОГО И	100 М2	1,8524
16	ПРОФНАСТИЛ 0,5	М2	194,5020
17	СНЕГОДЕРЖАТЕЛЬ	М	108,0000
18	КРАНШТЕЙН ДЛЯ ЖОЛОБА	ШТ	38,0000
19	КАЛЕНА	ШТ	6,0000
20	ВОДОСТОЧНАЯ ТРУБА	М	21,0000
21	ЖОЛОБ	М	38,0000
ОТДЕЛОЧНЫЕ РАБОТЫ			
22	ОБЛИЦОВКА ПОТОЛКА ДЕКОРАТИВНЫМИ ПЛАСТИКОВЫМИ ПАНЕЛЯМИ С УСТРОЙСТВОМ С КАРКАСА БЕЗ ОТНОСА ОТ ПОТОЛКА	100М2	1,5740
23	ПАНЕЛИ ПЛАСТИКОВЫЕ	М2	160,5480
ТЕПЛОИЗОЛЯЦИОННЫЕ РАБОТЫ			
24	УТЕПЛЕНИЕ ПОКРЫТИЙ ПЛИТАМИ ИЗ МИНЕРАЛЬНОЙ ВАТЫ ИЛИ ПЕРЛИТА НА БИТУМНОЙ МАСТИКЕ В ОДИН СЛОЙ	100М2	1,5740
25	МИНВАТА	М2	157,4000
ОГРАЖДЕНИЯ			
26	ИЗГОТОВЛЕНИЕ ОГРАЖДЕНИЯ	Т	0,5620
27	ПРОФИЛЬ 20Х20Х2	ТН	0,5800
28	МОНТАЖ ЛЕСТНИЦ, ПЛОЩАДОК, ОГРАЖДЕНИЙ, ПАНЕЛЕЙ И ДВЕРОК С ТЕПЛОИЗОЛЯЦИОННОЙ ОБШИВКОЙ	Т	0,5600
КАРНИЗ			
29	ОБЛИЦОВКА ПОТОЛКА ДЕКОРАТИВНЫМИ ПЛАСТИКОВЫМИ ПАНЕЛЯМИ С УСТРОЙСТВОМ С КАРКАСА БЕЗ ОТНОСА ОТ ПОТОЛКА	100М2	0,1880
30	ПАНЕЛИ ПЛАСТИКОВЫЕ	М2	19,1760
ПОЛЫ			
31	УСТРОЙСТВО ПОДСТИЛАЮЩИХ СЛОЕВ ЩЕБЕНОЧНЫХ	М3	15,7440
32	УСТРОЙСТВО ПОДСТИЛАЮЩИХ СЛОЕВ БЕТОННЫХ	М3	15,7440
33	УСТРОЙСТВО ПОКРЫТИЙ ИЗ ПЛИТ ДРЕВЕСНОВОЛОКНИСТЫХ	100М2	1,5744
ОТМОСТКА			
34	УСТРОЙСТВО ОСНОВАНИЯ ПОД ФУНДАМЕНТЫ ГРАВИЙНОГО	М3	12,0000
35	УСТРОЙСТВО БЕТОННОЙ ПОДГОТОВКИ	100М3	0,1200
РАЗДЕЛ 2. РЕМОНТ БЕСЕДКИ №2 9Х4(БЕТОННЫЙ СУЩЕСТВУЮЩИЙ ПОЛ)(4ШТ)			
ФЕРМА			

1	2	3	4
36	ИЗГОТОВЛЕНИЕ ФЕРМЫ	T	2,1807
37	ПРОФИЛЬ 80X40X4	TH	0,6997
38	ПРОФИЛЬ 60X40X4	TH	0,7245
39	ПРОФИЛЬ 50X40X4	TH	0,8263
40	МОНТАЖ ФЕРМЫ	T	2,1807
41	УСТАНОВКА ЗАКЛАДНЫХ ДЕТАЛЕЙ ВЕСОМ ДО 4 КГ	T	0,1020
42	ЛИСТ 300X300X6	T	0,1020
43	МОНТАЖ ОПОРНЫХ СТОЕК ДЛЯ ПРОЛЕТОВ ДО 48 М	T	0,7956
44	СТОЙКИ 100X100X4	T	0,7956
45	МОНТАЖ ВЕРТИКАЛЬНЫХ СВЯЗЕЙ В ВИДЕ ФЕРМ ДЛЯ ПРОЛЕТОВ ДО 24 М ПРИ ВЫСОТЕ ЗДАНИЯ ДО 25 М	T	0,7950
46	ВЕРТИКАЛЬНЫЕ СВЯЗИ	T	0,7950
47	МОНТАЖ ПРОГОНОВ ПРИ ШАГЕ ФЕРМ ДО 12 М ПРИ ВЫСОТЕ ЗДАНИЯ ДО 25 М	T	1,0692
48	ПРОГОН	T	1,0692
	ОГРУНТОВКА		
49	ОГРУНТОВКА МЕТАЛЛИЧЕСКИХ ПОВЕРХНОСТЕЙ ЗА ОДИН РАЗ ГРУНТОВКОЙ ГФ-021 КРОВЛЯ	100M2	1,0500
50	УСТРОЙСТВО КРОВЛИ ИЗ МЕТАЛЛОЧЕРЕПИЦЫ, ПРОФНАСТИЛА ТРАПЕЦИЕВИДНОГО И СИНУСОВИДНОГО ПРОФИЛЯ, С ПОКРЫТИЕМ ПО ГОТОВЫМ ПРОГОНАМ: ПРОСТОЙ	100 M2 КРОВЛИ	1,4553
51	ПРОФНАСТИЛ 0,5	M2	152,8065
52	СНЕГОДЕРЖАТЕЛЬ	M	29,7000
53	ВОДОСТОЧНАЯ ТРУБА	M	21,0000
54	ЖОЛОБА	M	29,7000
55	КРАНШТЕЙН ДЛЯ ЖОЛОБА	ШТ	29,7000
56	КАЛЕНА	ШТ	6,0000
	ОТДЕЛОЧНЫЕ РАБОТЫ		
57	ОБЛИЦОВКА ПОТОЛКА ДЕКОРАТИВНЫМИ ПЛАСТИКОВЫМИ ПАНЕЛЯМИ С УСТРОЙСТВОМ С КАРКАСА БЕЗ ОТНОСА ОТ ПОТОЛКА	100M2	1,2540
58	ПАНЕЛИ ПЛАСТИКОВЫЕ	M2	127,9080
	ТЕПЛОИЗОЛЯЦИОННЫЕ РАБОТЫ		
59	УТЕПЛЕНИЕ ПОКРЫТИЙ ПЛИТАМИ ИЗ МИНЕРАЛЬНОЙ ВАТЫ ИЛИ ПЕРЛИТА НА БИТУМНОЙ МАСТИКЕ В ОДИН СЛОЙ	100M2	1,1190
60	МИНВАТА	M2	111,9000
	ОГРАЖДЕНИЯ		
61	ИЗГОТОВЛЕНИЕ ОГРАЖДЕНИЯ	T	1,0680
62	ПРОФИЛЬ 40X40X2	TH	0,5728
63	ПРОФИЛЬ 20X20X2	TH	0,5294
64	МОНТАЖ ЛЕСТНИЦ, ПЛОЩАДОК, ОГРАЖДЕНИЙ, ПАНЕЛЕЙ И ДВЕРЕК С ТЕПЛОИЗОЛЯЦИОННОЙ ОБШИВКОЙ	T	1,0680
РАЗДЕЛ 3. РЕМОНТ БЕСЕДКИ №3 9X4 С ДЕРЕВЯНЫМ ПОЛОМ(1ШТ)			
	ФЕРМА		
65	ИЗГОТОВЛЕНИЕ ФЕРМЫ	T	0,7269
66	ПРОФИЛЬ 80X40X4	TH	0,2332
67	ПРОФИЛЬ 60X40X4	TH	0,2415
68	ПРОФИЛЬ 50X40X4	TH	0,2754
69	МОНТАЖ ФЕРМЫ	T	0,7269
70	УСТАНОВКА ЗАКЛАДНЫХ ДЕТАЛЕЙ ВЕСОМ ДО 4 КГ	T	0,0340
71	ЛИСТ 300X300X6	T	0,0340
72	МОНТАЖ ОПОРНЫХ СТОЕК ДЛЯ ПРОЛЕТОВ ДО 48 М	T	0,2652
73	СТОЙКИ 100X100X4	T	0,2652
74	МОНТАЖ ВЕРТИКАЛЬНЫХ СВЯЗЕЙ В ВИДЕ ФЕРМ ДЛЯ ПРОЛЕТОВ ДО 24 М ПРИ ВЫСОТЕ ЗДАНИЯ ДО 25 М	T	0,2650
75	ВЕРТИКАЛЬНЫЕ СВЯЗИ	T	0,2650
76	МОНТАЖ ПРОГОНОВ ПРИ ШАГЕ ФЕРМ ДО 12 М ПРИ ВЫСОТЕ ЗДАНИЯ ДО 25 М	T	0,3564
77	ПРОГОН	T	0,3564
	ОГРУНТОВКА		
78	ОГРУНТОВКА МЕТАЛЛИЧЕСКИХ ПОВЕРХНОСТЕЙ ЗА ОДИН РАЗ ГРУНТОВКОЙ ГФ-021 КРОВЛЯ	100M2	0,3500
79	УСТРОЙСТВО КРОВЛИ ИЗ МЕТАЛЛОЧЕРЕПИЦЫ, ПРОФНАСТИЛА ТРАПЕЦИЕВИДНОГО И СИНУСОВИДНОГО ПРОФИЛЯ, С ПОКРЫТИЕМ ПО ГОТОВЫМ ПРОГОНАМ: ПРОСТОЙ	100 M2 КРОВЛИ	0,4851
80	ПРОФНАСТИЛ 0,5	M2	50,9355
81	СНЕГОДЕРЖАТЕЛЬ	M	9,9000
82	ВОДОСТОЧНАЯ ТРУБА	M	7,0000
83	ЖОЛОБА	M	9,9000
84	КРАНШТЕЙН ДЛЯ ЖОЛОБА	ШТ	9,9000
85	КАЛЕНА	ШТ	2,0000
	ОТДЕЛОЧНЫЕ РАБОТЫ		
86	ОБЛИЦОВКА ПОТОЛКА ДЕКОРАТИВНЫМИ ПЛАСТИКОВЫМИ ПАНЕЛЯМИ С УСТРОЙСТВОМ С КАРКАСА БЕЗ ОТНОСА ОТ ПОТОЛКА	100M2	0,4180
87	ПАНЕЛИ ПЛАСТИКОВЫЕ	M2	42,6360
	ТЕПЛОИЗОЛЯЦИОННЫЕ РАБОТЫ		
88	УТЕПЛЕНИЕ ПОКРЫТИЙ ПЛИТАМИ ИЗ МИНЕРАЛЬНОЙ ВАТЫ ИЛИ ПЕРЛИТА НА БИТУМНОЙ МАСТИКЕ В ОДИН СЛОЙ	100M2	0,3730
89	МИНВАТА	M2	37,3000
	ОГРАЖДЕНИЯ		

1	2	3	4
90	ИЗГОТОВЛЕНИЕ ОГРАЖДЕНИЯ	T	0,3560
91	ПРОФИЛЬ 40X40X2	TH	0,1909
92	ПРОФИЛЬ 20X20X2	TH	0,1765
93	МОНТАЖ ЛЕСТНИЦ, ПЛОЩАДОК, ОГРАЖДЕНИЙ, ПАНЕЛЕЙ И ДВЕРОК С ТЕПЛОИЗОЛЯЦИОННОЙ ОБШИВКОЙ	T	0,3560
	ПОЛЫ		
94	УСТРОЙСТВО СТЯЖЕК ЦЕМЕНТНЫХ ТОЛЩИНОЙ 20 ММ	100M2	0,3730
95	УСТРОЙСТВО ПОКРЫТИЙ ИЗ ПЛИТ ДРЕВЕСНОВОЛОКНИСТЫХ	100M2	0,3730
	ОТМОСТКА		
96	УСТРОЙСТВО ОСНОВАНИЯ ПОД ФУНДАМЕНТЫ ЩЕБЕНОЧНОГО	M3	4,1300
97	УСТРОЙСТВО БЕТОННОЙ ПОДГОТОВКИ	100M3	0,0413
РАЗДЕЛ 4. РЕМОНТ ПОЛА СТАРОЙ БЕСЕДЕКИ БЕСЕДКА 18X4			
98	УСТРОЙСТВО СТЯЖЕК ЦЕМЕНТНЫХ ТОЛЩИНОЙ 20 ММ	100M2	0,7200
99	УСТРОЙСТВО ПОКРЫТИЙ ИЗ ПЛИТ ДРЕВЕСНОВОЛОКНИСТЫХ	100M2	0,7344
100	УСТРОЙСТВО БЕТОННОЙ ЛЕСТНИЦЫ ДЛЯ БЕСЕДОК	100M3	0,0500

 Директор
 Селевков

Завершено С.С.
 Саидова Д.И.
 Самандарова Ф.И.

**ТЕКУЩИЙ РЕМОНТ БЕСЕДОК НАЧАЛЬНОГО ДОШКОЛЬНОГО
ОБРАЗОВАНИЯ №236 РАСПОЛОЖЕННОГО В СЕРГИЛИСКОМ
РАЙОНЕ В ГОРОДЕ ТАШКЕНТЕ**

№	НАИМЕНОВАНИЕ ЗАТРАТ	Цена (тыс.сум)
1	2	3
1	ЗАТРАТЫ НА ОБОРУДОВАНИЕ, МЕБЕЛЬ И ИНВЕНТАРЬ	0,000
2	ЗАТРАТЫ НА СТРОИТЕЛЬНЫЕ МАТЕРИАЛЫ, ИЗДЕЛИЯ И КОНСТРУКЦИИ ТРАНСПОРТНЫЕ РАСХОДЫ 5% И СКЛДАСКИЕ РАСХОДЫ 2%*	333 508,465
3	ЗАТРАТЫ НА ОСНОВНУЮ ЗАРАБОТНУЮ ПЛАТУ С УЧЕТОМ НАЧИСЛЕНИЙ НА СОЦИАЛЬНОЕ СТРАХОВАНИЕ	77 916,303
4	ЗАТРАТЫ НА ЭКСПЛУАТАЦИЮ МАШИН И МЕХАНИЗМОВ	12 833,500
5	ПРОЧИЕ ЗАТРАТЫ ПРОИЗВОДСТВЕННОГО ХАРАКТЕРА	0,000
6	ПРОЧИЕ ЗАТРАТЫ И РАСХОДЫ ПОДРЯДЧИКА	73 269,403
7	ЗАТРАТЫ НА СТРАХОВАНИЕ СТРОИТЕЛЬСТВА ОБЪЕКТОВ	0,000
8	ПРОЧИЕ ЗАТРАТЫ И РАСХОДЫ ЗАКАЗЧИКА	0,000
9	ЗАТРАТЫ НА ПОКРЫТИЕ РИСКА, ОПРЕДЕЛЯЕМОГО ИСХОДЯ ИЗ ПРОГНОЗИРУЕМОГО ИНДЕКСА РОСТА ЦЕН В СТРОИТЕЛЬСТВЕ НА ОЧЕРЕДНОЙ ГОД	0,00
10	ИТОГО СТОИМОСТЬ СТРОИТЕЛЬСТВА В ТЕКУЩИХ ЦЕНАХ БЕЗ НДС	497 527,670
11	НДС15%	74 629,151
12	ИТОГО СТОИМОСТЬ СТРОИТЕЛЬСТВА В ТЕКУЩИХ ЦЕНАХ С НДС	572 156,821

ЗАКАЗЧИК



ИСПОЛНИТЕЛЬ



ТЕКУЩИЙ РЕМОНТ БЕСЕДОК НАЧАЛЬНОГО ДОШКОЛЬНОГО ОБРАЗОВАНИЯ №236 РАСПОЛОЖЕННОГО В СЕРГИЛИСКОМ РАЙОНЕ В

ГОРОДЕ ТАШКЕНТЕ

236 - солли ДМТТ

(наименование стройки)

ЛОКАЛЬНЫЙ РЕСУРСНЫЙ СМЕТНЫЙ РАСЧЕТ

№ *5234*

(локальная ресурсная смета)

N п.п.	Шифр номера нормативов и коды ресурсов	Наименование работ и затрат	Единица измерения	Количество	Сметная стоимость	
					в базисном уровне	
1	2	3	4	5	на ед. изм.	общая
6	7					
ИТОГО ПО ЛОКАЛЬНОМУ РЕСУРСНОМУ РАСЧЕТУ, СОСТАВЛЕННОМУ НА ОСНОВЕ ЛОКАЛЬНОЙ РЕСУРСНОЙ ВЕДОМОСТИ N						
ТРУДОВЫЕ РЕСУРСЫ						
1	1	ЗАТРАТЫ ТРУДА РАБОЧИХ-СТРОИТЕЛЕЙ	ЧЕЛ.-Ч	2506,4386	31 086	77 916 303
СТРОИТЕЛЬНЫЕ МАШИНЫ И МЕХАНИЗМЫ						
3	112	АВТОПОГРУЗЧИКИ 5 Т	МАШ.-Ч	1,4364	91 048	130 781
4	185	АВТОПОГРУЗЧИКИ ПРИ РАБОТЕ НА ДРУГИХ ВИДАХ СТРОИТЕЛЬСТВА 3 Т	МАШ.-Ч	1,2904	84 565	109 123
5	403	ВИБАТОРЫ ГЛУБИННЫЕ	МАШ.-Ч	10,1424	1 358	13 773
6	404	ВИБАТОРЫ ПОВЕРХНОСТНЫЕ	МАШ.-Ч	17,4706	824	14 396
7	521	ДРЕЛИ ЭЛЕКТРИЧЕСКИЕ	МАШ.-Ч	22,4401	1 194	26 793
8	659	КОМПРЕССОРЫ ПЕРЕДВИЖНЫЕ С ДВИГАТЕЛЕМ ВНУТРЕННЕГО СГОРАНИЯ ДАВЛЕНИЕМ ДО 686 КПА (7 АТМ.) 5 МЗ/МИН	МАШ.-Ч	7,4198	96 380	715 120
9	660	КОМПРЕССОРЫ ПЕРЕДВИЖНЫЕ С ДВИГАТЕЛЕМ ВНУТРЕННЕГО СГОРАНИЯ ДАВЛЕНИЕМ ДО 686 КПА (7 АТМ.) 5 МЗ/МИН	МАШ.-Ч	7,2422	96 380	698 003
10	698	КРАНЫ БАШЕННЫЕ ПРИ РАБОТЕ НА ДРУГИХ ВИДАХ СТРОИТЕЛЬСТВА 8 Т	МАШ.-Ч	6,7729	73 709	499 224
11	715	КРАНЫ КОЗЛОВЫЕ ПРИ РАБОТЕ НА МОНТАЖЕ ТЕХНОЛОГИЧЕСКОГО ОБОРУДОВАНИЯ 32 Т	МАШ.-Ч	2,3423	93 066	217 988
12	762	КРАНЫ НА АВТОМОБИЛЬНОМ ХОДУ ПРИ РАБОТЕ НА ДРУГИХ ВИДАХ СТРОИТЕЛЬСТВА 10 Т	МАШ.-Ч	5,872	141 401	830 307
13	766	КРАНЫ НА АВТОМОБИЛЬНОМ ХОДУ ПРИ РАБОТЕ НА МОНТАЖЕ ТЕХНОЛОГИЧЕСКОГО ОБОРУДОВАНИЯ 10 Т	МАШ.-Ч	3,7938	141 401	536 447
14	768	КРАНЫ НА АВТОМОБИЛЬНОМ ХОДУ ПРИ РАБОТЕ НА МОНТАЖЕ ТЕХНОЛОГИЧЕСКОГО ОБОРУДОВАНИЯ 16 Т	МАШ.-Ч	0,31744	135 400	42 981
15	786	КРАНЫ НА ГУСЕНИЧНОМ ХОДУ ПРИ РАБОТЕ НА ДРУГИХ ВИДАХ СТРОИТЕЛЬСТВА 25 Т	МАШ.-Ч	25,2957	173 523	4 389 386
16	787	КРАНЫ НА ГУСЕНИЧНОМ ХОДУ ПРИ РАБОТЕ НА ДРУГИХ ВИДАХ СТРОИТЕЛЬСТВА 40 Т	МАШ.-Ч	5,8212	197 693	1 150 810
17	913	КОТЛЫ БИТУМНЫЕ ПЕРЕДВИЖНЫЕ 400 Л	МАШ.-Ч	9,3691	6 108	57 226
18	969	ЛЕБЕДКИ РУЧНЫЕ И РЫЧАЖНЫЕ, ТЯГОВЫМ УСИЛИЕМ 31,39 (3,2) КН (Т)	МАШ.-Ч	10,395	2 025	21 050
19	975	ЛЕБЕДКИ ЭЛЕКТРИЧЕСКИЕ, ТЯГОВЫМ УСИЛИЕМ ДО 5,79 (0,59) КН (Т)	МАШ.-Ч	0,0194	1 773	34
20	977	ЛЕБЕДКИ ЭЛЕКТРИЧЕСКИЕ, ТЯГОВЫМ УСИЛИЕМ 19,62 (2) КН (Т)	МАШ.-Ч	20,0186	4 641	92 906
21	1147	МАШИНЫ ШЛИФОВАЛЬНЫЕ ЭЛЕКТРИЧЕСКИЕ	МАШ.-Ч	9,6347	1 670	16 090
22	1513	ПРЕОБРАЗОВАТЕЛИ СВАРОЧНЫЕ С НОМИНАЛЬНЫМ СВАРОЧНЫМ ТОКОМ 315-500 А	МАШ.-Ч	27,0641	15 029	406 746
23	1522	ПОДЪЕМНИКИ МАЧТОВЫЕ СТРОИТЕЛЬНЫЕ 0,5 Т	МАШ.-Ч	1,8977	20 931	39 721
24	1523	ПИЛЫ ДИСКОВЫЕ ЭЛЕКТРИЧЕСКИЕ	МАШ.-Ч	3,2296	1 153	3 724
25	1567	ПРЕСС-НОЖНИЦЫ КОМБИНИРОВАННЫЕ	МАШ.-Ч	6,3736	7 558	48 172
26	1866	ТРАМБОВКИ ПНЕВМАТИЧЕСКИЕ	МАШ.-Ч	29,4815	1 153	33 992
27	2016	УСТАНОВКИ ДЛЯ СВАРКИ РУЧНОЙ ДУГОВОЙ (ПОСТОЯННОГО ТОКА)	МАШ.-Ч	229,9043	6 698	1 539 899
28	2499	АВТОМОБИЛИ БОРТОВЫЕ ГРУЗОПОДЪЕМНОСТЬЮ ДО 5 Т	МАШ.-Ч	0,743486	68 563	50 976
29	2509	АВТОМОБИЛИ БОРТОВЫЕ ГРУЗОПОДЪЕМНОСТЬЮ ДО 5 Т	МАШ.-Ч	11,0319	68 563	756 380
30	2510	АВТОМОБИЛИ БОРТОВЫЕ ГРУЗОПОДЪЕМНОСТЬЮ ДО 8 Т	МАШ.-Ч	3,7938	89 326	338 885
31	2515	АГРЕГАТЫ ОКРАСОЧНЫЕ ВЫСОКОГО ДАВЛЕНИЯ ДЛЯ ОКРАСКИ ПОВЕРХНОСТЕЙ КОНСТРУКЦИЙ МОЩНОСТЬЮ 1 КВТ	МАШ.-Ч	2,1728	5 758	12 511
32	2577	АППАРАТЫ ДЛЯ ГАЗОВОЙ СВАРКИ И РЕЗКИ	МАШ.-Ч	25,3503	1 580	40 053
ИТОГО ПО СТРОИТЕЛЬНЫМ МАШИНАМ:			СУМ			12 833 500
МАТЕРИАЛЬНЫЕ РЕСУРСЫ						
34	9249	ГРАВИЙ	МЗ	15,36	60 000	921 600
35	12104	РАСТВОР ГОТОВЫЙ КЛАДОЧНЫЙ ТЯЖЕЛЫЙ ЦЕМЕНТНЫЙ, МАРКА: 100	МЗ	1,4688	496 520	729 289
36	14352	КАМЕННАЯ МЕЛОЧЬ МАРКИ 300	МЗ	1,7318	350 000	606 144
37	22003	БЕТОН ТЯЖЕЛЫЙ, КЛАСС В 7,5 (М100)	МЗ	32,5115	409 500	13 313 451

1	2	3	4	5	6	7
38	22005	БЕТОН ТЯЖЕЛЫЙ, КЛАСС В 12,5 (М150)	М3	5,1	405 000	2 065 500
39	29922	РЕЙКИ ОТДЕЛОЧНЫЕ ПЛАСТИКОВЫЕ	М	343,4	6 500	2 232 100
40	30003	АСБЕСТ ХРИЗОЛИТОВЫЙ МАРКИ П-3-50	Т	0,034863	1	0
41	30099	ПОКОВКИ ИЗ КВАДРАТНЫХ ЗАГОТОВОК МАССОЙ 1.8 КГ	КГ	4,1208	11 000	45 329
42	30107	БИТУМЫ НЕФТЯНЫЕ СТРОИТЕЛЬНЫЕ КРОВЕЛЬНЫЕ, МАРОК: БНК-45/190, БНК-45/180	Т	0,425284	5 700 000	2 424 119
43	30322	БОЛТЫ СТРОИТЕЛЬНЫЕ С ГАЙКАМИ И ШАЙБАМИ	Т	0,055145	19 000 000	1 047 755
44	30407	ГВОЗДИ СТРОИТЕЛЬНЫЕ	Т	0,003578	19 000 000	67 977
45	30818	ВИНТЫ САМОНАРЕЗАЮЩИЕ С УПЛОТНИТЕЛЬНОЙ ПРОКЛАДКОЙ 4,8X35	ШТ	2446,356	150	366 953
46	30819	ВИНТЫ САМОНАРЕЗАЮЩИЕ С УПЛОТНИТЕЛЬНОЙ ПРОКЛАДКОЙ 4,8X80	ШТ	307,2168	150	46 083
47	30823	ПРОКЛАДКИ УПЛОТНИТЕЛЬНЫЕ ПЕНОПОЛИУРЕТАНОВЫЕ ДЛЯ МЕТАЛЛОЧЕРЕПИЦЫ	М	60,6848	9 500	576 506
48	31419	ГРУНТОВКА ГФ-021 КРАСНО-КОРИЧНЕВАЯ	Т	0,027736	22 500 000	624 060
49	31524	РАСТВОРИТЕЛЬ МАРКИ Р-4	Т	0,008625	1	0
50	32104	МАСТИКА БИТУМНАЯ КРОВЕЛЬНАЯ ГОРЯЧАЯ	Т	0,616266	6 500 000	4 005 729
51	32105	МАСТИКА БИТУМНО-ЛАТЕКСНАЯ КРОВЕЛЬНАЯ	Т	0,031488	6 000 000	188 928
52	32341	ПЛИТЫ ДРЕВЕСНОВОЛОКНИСТЫЕ СУХОГО СПОСОБА ПРОИЗВОДСТВА ГРУППЫ А СВЕРХТВЕРДЫЕ, МАРКИ СТС-500 ТОЛЩИНОЙ 5 ММ	1000М2	0,273544	85 000 000	23 251 206
53	32524	КАТАНКА ГОРЯЧЕКАТАНАЯ В МОТКАХ ДИАМЕТРОМ 6,3-6,5 ММ	Т	0,000431	11 000 000	4 743
54	33816	ШВЕЛЛЕРЫ N 40 СТАЛЬ МАРКИ СТО	Т	0,027886	12 500 000	348 574
55	34003	КЕРОСИН ДЛЯ ТЕХНИЧЕСКИХ ЦЕЛЕЙ МАРОК КТ-1, КТ-2	Т	0,177828	1	0
56	34241	КИСЛОРОД ТЕХНИЧЕСКИЙ ГАЗООБРАЗНЫЙ	М3	34,2153	15 000	513 229
57	34288	КСИЛОЛ НЕФТЯНОЙ МАРКИ А	Т	0,00388	1	0
58	35310	ЭЛЕКТРОДЫ ДИАМЕТРОМ 4 ММ Э42	Т	0,035684	16 500 000	588 794
59	35318	ЭЛЕКТРОДЫ ДИАМЕТРОМ 5 ММ Э42	Т	0,181344	17 500 000	3 173 514
60	35454	БРУС ДЕРЕВЯННЫЙ	М3	1,4079	3 700 000	5 209 378
61	35504	КАНАТЫ ПЕНЬКОВЫЕ ПРОПИТАННЫЕ	Т	0,001437	948 000	1 363
62	35516	РОГОЖА	М2	52,825	900	47 543
63	36023	ПИЛОМАТЕРИАЛЫ ХВОЙНЫХ ПОРОД ДРУСКИ ОБРЕЗНЫЕ ДЛИНОЙ 4-6,5 М, ШИРИНОЙ 75-150 ММ, ТОЛЩИНОЙ 40-75 ММ I СОРТА	М3	0,013754	3 900 000	53 641
64	36138	ПИЛОМАТЕРИАЛЫ ХВОЙНЫХ ПОРОД ДОСКИ НЕОБРЕЗНЫЕ ДЛИНОЙ 2-3,75 М, ВСЕ ШИРИНЫ, ТОЛЩИНОЙ 32-40 ММ IV СОРТА	М3	0,015744	3 900 000	61 402
65	40955	БОЛТЫ АНКЕРНЫЕ С ГАЙКАМИ	Т	0,009615	19 000 000	182 685
66	43113	ЩЕБЕНЬ	М3	5,369	60 000	322 140
67	44622	ТАЛЬК МОЛОТЫЙ СОРТ 1	Т	0,034863	1 500 000	52 295
68	44897	ШЛИФКРУГИ	ШТ	0,419844	25 000	10 496
69	45034	РАСТВОР ГОТОВЫЙ КЛАДОЧНЫЙ ТЯЖЕЛЫЙ ЦЕМЕНТНЫЙ МАРКА ПО ПРОЕКТУ	М3	0,76092	400 000	304 368
70	45050	ЩЕБЕНЬ ИЗ ПРИРОДНОГО КАМНЯ ДЛЯ СТРОИТЕЛЬНЫХ РАБОТ ФРАКЦИИ 5-10 ММ	М3	1,5744	60 000	94 464
71	45051	ЩЕБЕНЬ ИЗ ПРИРОДНОГО КАМНЯ ДЛЯ СТРОИТЕЛЬНЫХ РАБОТ ФРАКЦИИ 10-20 ММ	М3	1,417	60 000	85 018
72	45053	ЩЕБЕНЬ ИЗ ПРИРОДНОГО КАМНЯ ДЛЯ СТРОИТЕЛЬНЫХ РАБОТ ФРАКЦИИ 40-70 ММ	М3	15,744	60 000	944 640
73	45077	ПРОПАН-БУТАН, СМЕСЬ ТЕХНИЧЕСКАЯ	КГ	8,1724	5 500	44 948
74	45401	ГВОЗДИ ОТДЕЛОЧНЫЕ	Т	0,007211	19 000 000	137 017
75	50756	ОТДЕЛЬНЫЕ КОНСТРУКТИВНЫЕ ЭЛЕМЕНТЫ ЗДАНИЙ И СООРУЖЕНИЙ С ПРЕОБЛАДАНИЕМ ГОРЯЧЕКАТАНЫХ ПРОФИЛЕЙ, СРЕДНЯЯ МАССА СБОРОЧНОЙ ЕДИНИЦЫ СВЫШЕ 0.1 ДО 0.5 Т	Т	0,021628	11 200 000	242 235
76	96384	КАНАТ ДВОЙНОЙ СВИВКИ, ТИПА ТК, КОНСТРУКЦИИ 6X19(1+6+12)+1 О.С. ОЦИНКОВАННЫЙ, ИЗ ПРОВОЛОК МАРКИ В, МАРКИРОВОЧНАЯ ГРУППА 1770 Н/ММ2, ДИАМЕТРОМ, ММ: 5,5	10М	0,268798	54 800	14 730
77	СЦЕНА	ПРОФИЛЬ 20X20X2	ТН	1,2859	13 000 000	16 716 336
78	СЦЕНА	ПРОФИЛЬ 80X40X4	ТН	1,7977	13 000 000	23 370 672
79	СЦЕНА	ПРОФИЛЬ 40X40X2	ТН	0,76368	13 000 000	9 927 840
80	СЦЕНА	ПРОФИЛЬ 50X40X4	ТН	2,1234	13 000 000	27 604 772
81	СЦЕНА	ПРОФИЛЬ 60X40X4	ТН	1,8597	13 000 000	24 175 632
82	С	ЖОЛОБА	М	39,6	14 000	554 400
83	С	ЛИСТ 200X200X6	Т	0,054	14 000 000	756 000
84	С	ПРОФНАСТИЛ 0,5	М2	194,502	60 000	11 670 120
85	С	КРАНШТЕЙН ДЛЯ ЖОЛОБА	ШТ	77,6	9 500	737 200
86	С	ВОДОСТОЧНАЯ ТРУБА	М	21	26 400	554 400
87	С	СТОЙКИ 100X100X4	Т	1,989	13 000 000	25 857 000
88	С	ПРОГОН	Т	1,4256	13 000 000	18 532 800
89	С	СНЕГОДЕРЖАТЕЛЬ	М	147,6	22 000	3 247 200
90	С	ЛИСТ 300X300X6	Т	0,136	14 000 000	1 904 000
91	С	ВЕРТИКАЛЬНЫЕ СВЯЗИ	Т	2,008	13 000 000	26 104 000

1	2	3	4	5	6	7
92	С	ПРОФНАСТИЛ 0,5	М2	203,742	69 000	14 058 198
93	С	ВОДОСТОЧНАЯ ТРУБА	М	28	26 500	742 000
94	С	ПАНЕЛИ ПЛАСТИКОВЫЕ	М2	350,268	30 000	10 508 040
95	С	МИНВАТА	М2	306,6	36 000	11 037 600
96	С	КАЛЕНА	ШТ	14	28 000	392 000
97	С	ЖОЛОБ	М	38	14 000	532 000
98	С	ПРОГОН 40X40X4	Т	1,366	13 000 000	17 758 000
ИТОГО ПО СТРОИТЕЛЬНЫМ МАТЕРИАЛАМ:			СУМ			311 690 154

СОСТАВИЛ

МАДАМИНОВ А.



ТЕКУЩИЙ РЕМОНТ БЕСЕДОК НАЧАЛЬНОГО ДОШКОЛЬНОГО ОБРАЗОВАНИЯ №236 РАСПОЛОЖЕННОГО В СЕРГИЛИСКОМ РАЙОНЕ В ГОРОДЕ ТАШКЕНТЕ
(наименование стройки)

ЛОКАЛЬНАЯ РЕСУРСНАЯ ВЕДОМОСТЬ № 5234
(локальная ресурсная смета)

N п.п.	Шифр номера нормативов и коды ресурсов	Наименование работ и затрат	Единица измерения	Количество	
				на ед. измерения	по проектным данным
1	2	3	4	5	6
РАЗДЕЛ 1. СТРОИТЕЛЬНЫЕ РАБОТЫ БЕСЕДКИ №1 18X4(2ШТ)					
1	E0601-015-07	УСТАНОВКА ЗАКЛАДНЫХ ДЕТАЛЕЙ ВЕСОМ ДО 4 КГ	Т	0,0540	
1.1	1	ЗАТРАТЫ ТРУДА РАБОЧИХ-СТРОИТЕЛЕЙ	ЧЕЛ.-Ч	215,82	11,6543
1.2	3	ЗАТРАТЫ ТРУДА МАШИНИСТОВ	ЧЕЛ.-Ч	0,36	0,01944
1.3	762	КРАНЫ НА АВТОМОБИЛЬНОМ ХОДУ ПРИ РАБОТЕ НА ДРУГИХ ВИДАХ СТРОИТЕЛЬСТВА 10 Т	МАШ.-Ч	0,15	0,0081
1.4	2509	АВТОМОБИЛИ БОРТОВЫЕ ГРУЗОПОДЪЕМНОСТЬЮ ДО 5 Т	МАШ.-Ч	0,21	0,01134
2	С	ЛИСТ 200X200X6	Т	0,0540	
3	E0903-012-13	МОНТАЖ ОПОРНЫХ СТОЕК ДЛЯ ПРОЛЕТОВ ДО 48 М	Т	0,9282	
3.1	1	ЗАТРАТЫ ТРУДА РАБОЧИХ-СТРОИТЕЛЕЙ	ЧЕЛ.-Ч	6,59	6,1168
3.2	3	ЗАТРАТЫ ТРУДА МАШИНИСТОВ	ЧЕЛ.-Ч	2,32	2,1534
3.3	715	КРАНЫ КОЗЛОВЫЕ ПРИ РАБОТЕ НА МОНТАЖЕ ТЕХНОЛОГИЧЕСКОГО ОБОРУДОВАНИЯ 32 Т	МАШ.-Ч	0,88	0,816816
3.4	762	КРАНЫ НА АВТОМОБИЛЬНОМ ХОДУ ПРИ РАБОТЕ НА ДРУГИХ ВИДАХ СТРОИТЕЛЬСТВА 10 Т	МАШ.-Ч	0,15	0,13923
3.5	787	КРАНЫ НА ГУСЕНИЧНОМ ХОДУ ПРИ РАБОТЕ НА ДРУГИХ ВИДАХ СТРОИТЕЛЬСТВА 40 Т	МАШ.-Ч	1,06	0,983892
3.6	1513	ПРЕОБРАЗОВАТЕЛИ СВАРОЧНЫЕ С НОМИНАЛЬНЫМ СВАРОЧНЫМ ТОКОМ 315-500 А	МАШ.-Ч	0,09	0,083538
3.7	2509	АВТОМОБИЛИ БОРТОВЫЕ ГРУЗОПОДЪЕМНОСТЬЮ ДО 5 Т	МАШ.-Ч	0,23	0,213486
3.8	2577	АППАРАТЫ ДЛЯ ГАЗОВОЙ СВАРКИ И РЕЗКИ	МАШ.-Ч	2,24	2,0792
3.9	30322	БОЛТЫ СТРОИТЕЛЬНЫЕ С ГАЙКАМИ И ШАЙБАМИ	Т	0,004	0,003713
3.10	30407	ГВОЗДИ СТРОИТЕЛЬНЫЕ	Т	0,00001	0,000009
3.11	31419	ГРУНТОВКА ГФ-021 КРАСНО-КОРИЧНЕВАЯ	Т	0,00031	0,000288
3.12	31524	РАСТВОРИТЕЛЬ МАРКИ Р-4	Т	0,0006	0,000557
3.13	32524	КАТАНКА ГОРЯЧЕКАТАНАЯ В МОТКАХ ДИАМЕТРОМ 6,3-6,5 ММ	Т	0,00003	0,000028
3.14	33816	ШВЕЛЛЕРЫ N 40 СТАЛЬ МАРКИ СТО	Т	0,00194	0,001801
3.15	34241	КИСЛОРОД ТЕХНИЧЕСКИЙ ГАЗООБРАЗНЫЙ	МЗ	1,95	1,81
3.16	35310	ЭЛЕКТРОДЫ ДИАМЕТРОМ 4 ММ Э42	Т	0,0004	0,000371
3.17	35504	КАНАТЫ ПЕНЬКОВЫЕ ПРОПИТАННЫЕ	Т	0,0001	0,000093
3.18	36023	ПИЛОМАТЕРИАЛЫ ХВОЙНЫХ ПОРОД ДРУСКИ ОБРЕЗНЫЕ ДЛИНОЙ 4-6,5 М, ШИРИНОЙ 75-150 ММ, ТОЛЩИНОЙ 40-75 ММ I СОРТА	МЗ	0,00103	0,000956
3.19	45077	ПРОПАН-БУТАН, СМЕСЬ ТЕХНИЧЕСКАЯ	КГ	0,59	0,547638
3.20	50756	ОТДЕЛЬНЫЕ КОНСТРУКТИВНЫЕ ЭЛЕМЕНТЫ ЗДАНИЙ И СООРУЖЕНИЙ С ПРЕОБЛАДАНИЕМ ГОРЯЧЕКАТАНЫХ ПРОФИЛЕЙ, СРЕДНЯЯ МАССА СБОРОЧНОЙ ЕДИНИЦЫ СВЫШЕ 0.1 ДО 0.5 Т	Т	0,005	0,004641
3.21	96384	КАНАТ ДВОЙНОЙ СВИВКИ, ТИПА ТК, КОНСТРУКЦИИ 6X19(1+6+12)+1 О.С. ОЦИНКОВАННЫЙ, ИЗ ПРОВОЛОК МАРКИ В, МАРКИРОВОЧНАЯ ГРУППА 1770 Н/ММ2, ДИАМЕТРОМ, ММ: 5,5	10М	0,0187	0,017357
4	С	СТОЙКИ 100X100X4 ФЕРМА	Т	0,9282	
5	ЦЗ801-003-04 ДОП. 4	ИЗГОТОВЛЕНИЕ ФЕРМЫ	Т	2,6940	
5.1	1	ЗАТРАТЫ ТРУДА РАБОЧИХ-СТРОИТЕЛЕЙ	ЧЕЛ.-Ч	120	323,28
5.2	3	ЗАТРАТЫ ТРУДА МАШИНИСТОВ	ЧЕЛ.-Ч	1,84	4,957
5.3	521	ДРЕЛИ ЭЛЕКТРИЧЕСКИЕ	МАШ.-Ч	0,3	0,8082
5.4	766	КРАНЫ НА АВТОМОБИЛЬНОМ ХОДУ ПРИ РАБОТЕ НА МОНТАЖЕ ТЕХНОЛОГИЧЕСКОГО ОБОРУДОВАНИЯ 10 Т	МАШ.-Ч	0,5	1,347
5.5	969	ЛЕБЕДКИ РУЧНЫЕ И РЫЧАЖНЫЕ, ТЯГОВЫМ УСИЛИЕМ 31,39 (3,2) КН (Т)	МАШ.-Ч	1,37	3,6908
5.6	1147	МАШИНЫ ШЛИФОВАЛЬНЫЕ ЭЛЕКТРИЧЕСКИЕ	МАШ.-Ч	1,1	2,9634
5.7	1567	ПРЕСС-НОЖНИЦЫ КОМБИНИРОВАННЫЕ	МАШ.-Ч	0,84	2,263
5.8	2016	УСТАНОВКИ ДЛЯ СВАРКИ РУЧНОЙ ДУГОВОЙ (ПОСТОЯННОГО ТОКА)	МАШ.-Ч	30,3	81,6282
5.9	2510	АВТОМОБИЛИ БОРТОВЫЕ ГРУЗОПОДЪЕМНОСТЬЮ ДО 8 Т	МАШ.-Ч	0,5	1,347
5.10	2577	АППАРАТЫ ДЛЯ ГАЗОВОЙ СВАРКИ И РЕЗКИ	МАШ.-Ч	1	2,694
5.11	34241	КИСЛОРОД ТЕХНИЧЕСКИЙ ГАЗООБРАЗНЫЙ	МЗ	2,6	7,0044
5.12	35318	ЭЛЕКТРОДЫ ДИАМЕТРОМ 5 ММ Э42	Т	0,0239	0,064387
5.13	45077	ПРОПАН-БУТАН, СМЕСЬ ТЕХНИЧЕСКАЯ	КГ	0,5	1,347
6	СЦЕНА	ПРОФИЛЬ 80X40X4	ТН	0,8648	
7	СЦЕНА	ПРОФИЛЬ 60X40X4	ТН	0,8937	
8	СЦЕНА	ПРОФИЛЬ 50X40X4	ТН	1,0217	
9	E0903-012-01	МОНТАЖ ФЕРМЫ	Т	2,6940	
9.1	1	ЗАТРАТЫ ТРУДА РАБОЧИХ-СТРОИТЕЛЕЙ	ЧЕЛ.-Ч	25,53	68,7778
9.2	3	ЗАТРАТЫ ТРУДА МАШИНИСТОВ	ЧЕЛ.-Ч	4,92	13,2545
9.3	715	КРАНЫ КОЗЛОВЫЕ ПРИ РАБОТЕ НА МОНТАЖЕ ТЕХНОЛОГИЧЕСКОГО ОБОРУДОВАНИЯ 32 Т	МАШ.-Ч	0,02	0,05388
9.4	762	КРАНЫ НА АВТОМОБИЛЬНОМ ХОДУ ПРИ РАБОТЕ НА ДРУГИХ ВИДАХ СТРОИТЕЛЬСТВА 10 Т	МАШ.-Ч	0,47	1,2662
9.5	786	КРАНЫ НА ГУСЕНИЧНОМ ХОДУ ПРИ РАБОТЕ НА ДРУГИХ ВИДАХ СТРОИТЕЛЬСТВА 25 Т	МАШ.-Ч	3,72	10,0217
9.6	1147	МАШИНЫ ШЛИФОВАЛЬНЫЕ ЭЛЕКТРИЧЕСКИЕ	МАШ.-Ч	0,23	0,61962
9.7	1513	ПРЕОБРАЗОВАТЕЛИ СВАРОЧНЫЕ С НОМИНАЛЬНЫМ СВАРОЧНЫМ ТОКОМ 315-500 А	МАШ.-Ч	0,6	1,6164
9.8	2509	АВТОМОБИЛИ БОРТОВЫЕ ГРУЗОПОДЪЕМНОСТЬЮ ДО 5 Т	МАШ.-Ч	0,71	1,9127
9.9	2577	АППАРАТЫ ДЛЯ ГАЗОВОЙ СВАРКИ И РЕЗКИ	МАШ.-Ч	0,9	2,4246
9.10	30322	БОЛТЫ СТРОИТЕЛЬНЫЕ С ГАЙКАМИ И ШАЙБАМИ	Т	0,0019	0,005119
9.11	30407	ГВОЗДИ СТРОИТЕЛЬНЫЕ	Т	0,00001	0,000027
9.12	31419	ГРУНТОВКА ГФ-021 КРАСНО-КОРИЧНЕВАЯ	Т	0,00031	0,000835
9.13	31524	РАСТВОРИТЕЛЬ МАРКИ Р-4	Т	0,0006	0,001616
9.14	32524	КАТАНКА ГОРЯЧЕКАТАНАЯ В МОТКАХ ДИАМЕТРОМ 6,3-6,5 ММ	Т	0,00003	0,000081

1	2	3	4	5	6
9.15	33816	ШВЕЛЛЕРЫ N 40 СТАЛЬ МАРКИ СТО	T	0,00194	0,005226
9.16	34241	КИСЛОРОД ТЕХНИЧЕСКИЙ ГАЗООБРАЗНЫЙ	M3	0,72	1,9397
9.17	35310	ЭЛЕКТРОДЫ ДИАМЕТРОМ 4 ММ Э42	T	0,0027	0,007274
9.18	35504	КАНАТЫ ПЕНЬКОВЫЕ ПРОПИТАННЫЕ	T	0,0001	0,000269
9.19	36023	ПИЛОМАТЕРИАЛЫ ХВОЙНЫХ ПОРОД ДРУСКИ ОБРЕЗНЫЕ ДЛИНОЙ 4-6,5 М, ШИРИНОЙ 75-150 ММ, ТОЛЩИНОЙ 40-75 ММ I СОРТА	M3	0,00103	0,002775
9.20	44897	ШЛИФКРУГИ	ШП	0,06	0,16164
9.21	45077	ПРОПАН-БУТАН, СМЕСЬ ТЕХНИЧЕСКАЯ	КГ	0,22	0,59268
9.22	50756	ОТДЕЛЬНЫЕ КОНСТРУКТИВНЫЕ ЭЛЕМЕНТЫ ЗДАНИЙ И СООРУЖЕНИЙ С ПРЕОБЛАДАНИЕМ ГОРЯЧЕКАТАНЫХ ПРОФИЛЕЙ, СРЕДНЯЯ МАССА СБОРОЧНОЙ ЕДИНИЦЫ СВЫШЕ 0.1 ДО 0.5 Т	T	0,002	0,005388
9.23	96384	КАНАТ ДВОЙНОЙ СВИВКИ, ТИПА ТК, КОНСТРУКЦИИ 6X19(1+6+12)+1 О.С. ОЦИНКОВАННЫЙ, ИЗ ПРОВОЛОК МАРКИ В, МАРКИРОВОЧНАЯ ГРУППА 1770 Н/ММ2, ДИАМЕТРОМ, ММ: 5,5	10М	0,0187	0,050378
10	E0903-013-01	МОНТАЖ ВЕРТИКАЛЬНЫХ СВЯЗЕЙ В ВИДЕ ФЕРМ ДЛЯ ПРОЛЕТОВ ДО 24 М ПРИ ВЫСОТЕ ЗДАНИЯ ДО 25 М	T	0,9480	
10.1	1	ЗАТРАТЫ ТРУДА РАБОЧИХ-СТРОИТЕЛЕЙ	ЧЕЛ.-Ч	56,11	53,1923
10.2	3	ЗАТРАТЫ ТРУДА МАШИНИСТОВ	ЧЕЛ.-Ч	2,64	2,5027
10.3	715	КРАНЫ КОЗЛОВЫЕ ПРИ РАБОТЕ НА МОНТАЖЕ ТЕХНОЛОГИЧЕСКОГО ОБОРУДОВАНИЯ 32 Т	МАШ.-Ч	0,1	0,0948
10.4	762	КРАНЫ НА АВТОМОБИЛЬНОМ ХОДУ ПРИ РАБОТЕ НА ДРУГИХ ВИДАХ СТРОИТЕЛЬСТВА 10 Т	МАШ.-Ч	0,13	0,12324
10.5	786	КРАНЫ НА ГУСЕНИЧНОМ ХОДУ ПРИ РАБОТЕ НА ДРУГИХ ВИДАХ СТРОИТЕЛЬСТВА 25 Т	МАШ.-Ч	2,22	2,1046
10.6	1513	ПРЕОБРАЗОВАТЕЛИ СВАРОЧНЫЕ С НОМИНАЛЬНЫМ СВАРОЧНЫМ ТОКОМ 315-500 А	МАШ.-Ч	0,07	0,06636
10.7	2509	АВТОМОБИЛИ БОРТОВЫЕ ГРУЗОПОДЪЕМНОСТЬЮ ДО 5 Т	МАШ.-Ч	0,19	0,18012
10.8	2577	АППАРАТЫ ДЛЯ ГАЗОВОЙ СВАРКИ И РЕЗКИ	МАШ.-Ч	1,12	1,0618
10.9	30322	БОЛТЫ СТРОИТЕЛЬНЫЕ С ГАЙКАМИ И ШАЙБАМИ	T	0,014	0,013272
10.10	30407	ГВОЗДИ СТРОИТЕЛЬНЫЕ	T	0,00001	0,000009
10.11	31419	ГРУНТОВКА ГФ-021 КРАСНО-КОРИЧНЕВАЯ	T	0,00031	0,000294
10.12	31524	РАСТВОРИТЕЛЬ МАРКИ Р-4	T	0,0006	0,000569
10.13	32524	КАТАНКА ГОРЯЧЕКАТАНАЯ В МОТКАХ ДИАМЕТРОМ 6,3-6,5 ММ	T	0,00003	0,000028
10.14	33816	ШВЕЛЛЕРЫ N 40 СТАЛЬ МАРКИ СТО	T	0,00194	0,001839
10.15	34241	КИСЛОРОД ТЕХНИЧЕСКИЙ ГАЗООБРАЗНЫЙ	M3	0,9	0,8532
10.16	35310	ЭЛЕКТРОДЫ ДИАМЕТРОМ 4 ММ Э42	T	0,0003	0,000284
10.17	35504	КАНАТЫ ПЕНЬКОВЫЕ ПРОПИТАННЫЕ	T	0,0001	0,000095
10.18	36023	ПИЛОМАТЕРИАЛЫ ХВОЙНЫХ ПОРОД ДРУСКИ ОБРЕЗНЫЕ ДЛИНОЙ 4-6,5 М, ШИРИНОЙ 75-150 ММ, ТОЛЩИНОЙ 40-75 ММ I СОРТА	M3	0,00103	0,000976
10.19	45077	ПРОПАН-БУТАН, СМЕСЬ ТЕХНИЧЕСКАЯ	КГ	0,27	0,25596
10.20	50756	ОТДЕЛЬНЫЕ КОНСТРУКТИВНЫЕ ЭЛЕМЕНТЫ ЗДАНИЙ И СООРУЖЕНИЙ С ПРЕОБЛАДАНИЕМ ГОРЯЧЕКАТАНЫХ ПРОФИЛЕЙ, СРЕДНЯЯ МАССА СБОРОЧНОЙ ЕДИНИЦЫ СВЫШЕ 0.1 ДО 0.5 Т	T	0,0001	0,000095
10.21	96384	КАНАТ ДВОЙНОЙ СВИВКИ, ТИПА ТК, КОНСТРУКЦИИ 6X19(1+6+12)+1 О.С. ОЦИНКОВАННЫЙ, ИЗ ПРОВОЛОК МАРКИ В, МАРКИРОВОЧНАЯ ГРУППА 1770 Н/ММ2, ДИАМЕТРОМ, ММ: 5,5	10М	0,0187	0,017728
11	C	ВЕРТИКАЛЬНЫЕ СВЯЗИ	T	0,9480	
12	E0903-015-01	МОНТАЖ ПРОГОНОВ ПРИ ШАГЕ ФЕРМ ДО 12 М ПРИ ВЫСОТЕ ЗДАНИЯ ДО 25 М	T	1,3660	
12.1	1	ЗАТРАТЫ ТРУДА РАБОЧИХ-СТРОИТЕЛЕЙ	ЧЕЛ.-Ч	15,79	21,5691
12.2	3	ЗАТРАТЫ ТРУДА МАШИНИСТОВ	ЧЕЛ.-Ч	1,75	2,3905
12.3	715	КРАНЫ КОЗЛОВЫЕ ПРИ РАБОТЕ НА МОНТАЖЕ ТЕХНОЛОГИЧЕСКОГО ОБОРУДОВАНИЯ 32 Т	МАШ.-Ч	0,1	0,1366
12.4	762	КРАНЫ НА АВТОМОБИЛЬНОМ ХОДУ ПРИ РАБОТЕ НА ДРУГИХ ВИДАХ СТРОИТЕЛЬСТВА 10 Т	МАШ.-Ч	0,13	0,17758
12.5	787	КРАНЫ НА ГУСЕНИЧНОМ ХОДУ ПРИ РАБОТЕ НА ДРУГИХ ВИДАХ СТРОИТЕЛЬСТВА 40 Т	МАШ.-Ч	1,33	1,8168
12.6	1513	ПРЕОБРАЗОВАТЕЛИ СВАРОЧНЫЕ С НОМИНАЛЬНЫМ СВАРОЧНЫМ ТОКОМ 315-500 А	МАШ.-Ч	0,58	0,79228
12.7	2509	АВТОМОБИЛИ БОРТОВЫЕ ГРУЗОПОДЪЕМНОСТЬЮ ДО 5 Т	МАШ.-Ч	0,19	0,25954
12.8	2577	АППАРАТЫ ДЛЯ ГАЗОВОЙ СВАРКИ И РЕЗКИ	МАШ.-Ч	0,67	0,91522
12.9	30322	БОЛТЫ СТРОИТЕЛЬНЫЕ С ГАЙКАМИ И ШАЙБАМИ	T	0,003	0,004098
12.10	30407	ГВОЗДИ СТРОИТЕЛЬНЫЕ	T	0,00001	0,000014
12.11	31419	ГРУНТОВКА ГФ-021 КРАСНО-КОРИЧНЕВАЯ	T	0,00031	0,000423
12.12	31524	РАСТВОРИТЕЛЬ МАРКИ Р-4	T	0,0006	0,00082
12.13	32524	КАТАНКА ГОРЯЧЕКАТАНАЯ В МОТКАХ ДИАМЕТРОМ 6,3-6,5 ММ	T	0,00003	0,000041
12.14	33816	ШВЕЛЛЕРЫ N 40 СТАЛЬ МАРКИ СТО	T	0,00194	0,00265
12.15	34241	КИСЛОРОД ТЕХНИЧЕСКИЙ ГАЗООБРАЗНЫЙ	M3	0,5	0,683
12.16	35310	ЭЛЕКТРОДЫ ДИАМЕТРОМ 4 ММ Э42	T	0,0026	0,003552
12.17	35504	КАНАТЫ ПЕНЬКОВЫЕ ПРОПИТАННЫЕ	T	0,0001	0,000137
12.18	36023	ПИЛОМАТЕРИАЛЫ ХВОЙНЫХ ПОРОД ДРУСКИ ОБРЕЗНЫЕ ДЛИНОЙ 4-6,5 М, ШИРИНОЙ 75-150 ММ, ТОЛЩИНОЙ 40-75 ММ I СОРТА	M3	0,00103	0,001407
12.19	44897	ШЛИФКРУГИ	ШП	0,03	0,04098
12.20	45077	ПРОПАН-БУТАН, СМЕСЬ ТЕХНИЧЕСКАЯ	КГ	0,15	0,2049
12.21	50756	ОТДЕЛЬНЫЕ КОНСТРУКТИВНЫЕ ЭЛЕМЕНТЫ ЗДАНИЙ И СООРУЖЕНИЙ С ПРЕОБЛАДАНИЕМ ГОРЯЧЕКАТАНЫХ ПРОФИЛЕЙ, СРЕДНЯЯ МАССА СБОРОЧНОЙ ЕДИНИЦЫ СВЫШЕ 0.1 ДО 0.5 Т	T	0,0001	0,000137
12.22	96384	КАНАТ ДВОЙНОЙ СВИВКИ, ТИПА ТК, КОНСТРУКЦИИ 6X19(1+6+12)+1 О.С. ОЦИНКОВАННЫЙ, ИЗ ПРОВОЛОК МАРКИ В, МАРКИРОВОЧНАЯ ГРУППА 1770 Н/ММ2, ДИАМЕТРОМ, ММ: 5,5	10М	0,0187	0,025544
13	C	ПРОГОН 40X40X4	T	1,3660	
14	E1303-002-04	ОГРУНТОВКА МЕТАЛЛИЧЕСКИХ ПОВЕРХНОСТЕЙ ЗА ОДИН РАЗ ГРУНТОВКОЙ ГФ-021	100М2	0,5400	
14.1	1	ЗАТРАТЫ ТРУДА РАБОЧИХ-СТРОИТЕЛЕЙ	ЧЕЛ.-Ч	5,31	2,8674
14.2	3	ЗАТРАТЫ ТРУДА МАШИНИСТОВ	ЧЕЛ.-Ч	0,02	0,0108
14.3	112	АВТОПОГРУЗЧИКИ 5 Т	МАШ.-Ч	0,01	0,0054
14.4	975	ЛЕБЕДКИ ЭЛЕКТРИЧЕСКИЕ, ТЯГОВЫМ УСИЛИЕМ ДО 5,79 (0,59) КН (Т)	МАШ.-Ч	0,01	0,0054
14.5	2499	АВТОМОБИЛИ БОРТОВЫЕ ГРУЗОПОДЪЕМНОСТЬЮ ДО 5 Т	МАШ.-Ч	0,01	0,0054
14.6	2515	АГРЕГАТЫ ОКРАСОЧНЫЕ ВЫСОКОГО ДАВЛЕНИЯ ДЛЯ ОКРАСКИ ПОВЕРХНОСТЕЙ КОНСТРУКЦИЙ МОЩНОСТЬЮ 1 КВТ	МАШ.-Ч	1,12	0,6048
14.7	31419	ГРУНТОВКА ГФ-021 КРАСНО-КОРИЧНЕВАЯ	T	0,012	0,00648
14.8	34288	КСИЛОЛ НЕФТЯНОЙ МАРКИ А	T	0,002	0,00108
КРОВЛЯ					

1	2	3	4	5	6
15	E1203-004-01 МИНСТРОЙ РУЗ 05.01.21 N 3	УСТРОЙСТВО КРОВЛИ ИЗ МЕТАЛЛОЧЕРЕПИЦЫ, ПРОФНАСТИЛА ТРАПЕЦИЕВИДНОГО И СИНУСОВИДНОГО ПРОФИЛЯ, С ПОКРЫТИЕМ ПО ГОТОВЫМ ПРОГОНАМ: ПРОСТОЙ	100 M2 КРОВЛИ	1,8524	
15.1	1	ЗАТРАТЫ ТРУДА РАБОЧИХ-СТРОИТЕЛЕЙ	ЧЕЛ.-Ч	38,53	71,373
15.2	3	ЗАТРАТЫ ТРУДА МАШИНИСТОВ	ЧЕЛ.-Ч	1,19	2,2044
15.3	521	ДРЕЛИ ЭЛЕКТРИЧЕСКИЕ	МАШ.-Ч	2,41	4,4643
15.4	698	КРАНЫ БАШЕННЫЕ ПРИ РАБОТЕ НА ДРУГИХ ВИДАХ СТРОИТЕЛЬСТВА 8 Т	МАШ.-Ч	0,5	0,9262
15.5	762	КРАНЫ НА АВТОМОБИЛЬНОМ ХОДУ ПРИ РАБОТЕ НА ДРУГИХ ВИДАХ СТРОИТЕЛЬСТВА 10 Т	МАШ.-Ч	0,29	0,537196
15.6	2509	АВТОМОБИЛИ БОРТОВЫЕ ГРУЗОПОДЪЕМНОСТЬЮ ДО 5 Т	МАШ.-Ч	0,4	0,74096
15.7	30818	ВИНТЫ САМОНАРЕЗАЮЩИЕ С УПЛОТНИТЕЛЬНОЙ ПРОКЛАДКОЙ 4,8X35	ШТ	645	1194,798
15.8	30819	ВИНТЫ САМОНАРЕЗАЮЩИЕ С УПЛОТНИТЕЛЬНОЙ ПРОКЛАДКОЙ 4,8X80	ШТ	81	150,0444
15.9	30823	ПРОКЛАДКИ УПЛОТНИТЕЛЬНЫЕ ПЕНОПОЛИУРЕТАНОВЫЕ ДЛЯ МЕТАЛЛОЧЕРЕПИЦЫ	М	16	29,6384
16	C	ПРОФНАСТИЛ 0,5	M2	194,5020	
17	C	СНЕГОДЕРЖАТЕЛЬ	М	108,0000	
18	C	КРАНШТЕЙН ДЛЯ ЖОЛОБА	ШТ	38,0000	
19	C	КАЛЕНА	ШТ	6,0000	
20	C	ВОДОСТОЧНАЯ ТРУБА	М	21,0000	
21	C	ЖОЛОБ	М	38,0000	
ОТДЕЛОЧНЫЕ РАБОТЫ					
22	E1507-017-04 ДОП. 12 МИНСТРОЙ РУЗ N 519 ОТ 18.11.2019 Г.	ОБЛИЦОВКА ПОТОЛКА ДЕКОРАТИВНЫМИ ПЛАСТИКОВЫМИ ПАНЕЛЯМИ С УСТРОЙСТВОМ С КАРКАСА БЕЗ ОТНОСА ОТ ПОТОЛКА	100M2	1,5740	
22.1	1	ЗАТРАТЫ ТРУДА РАБОЧИХ-СТРОИТЕЛЕЙ	ЧЕЛ.-Ч	155,3	244,4422
22.2	3	ЗАТРАТЫ ТРУДА МАШИНИСТОВ	ЧЕЛ.-Ч	0,69	1,0861
22.3	521	ДРЕЛИ ЭЛЕКТРИЧЕСКИЕ	МАШ.-Ч	3,21	5,0525
22.4	1523	ПИЛЫ ДИСКОВЫЕ ЭЛЕКТРИЧЕСКИЕ	МАШ.-Ч	0,55	0,8657
22.5	2509	АВТОМОБИЛИ БОРТОВЫЕ ГРУЗОПОДЪЕМНОСТЬЮ ДО 5 Т	МАШ.-Ч	0,69	1,0861
22.6	29922	РЕЙКИ ОТДЕЛОЧНЫЕ ПЛАСТИКОВЫЕ	М	100	157,4
22.7	30099	ПОВОККИ ИЗ КВАДРАТНЫХ ЗАГОТОВОК МАССОЙ 1.8 КГ	КГ	1,2	1,8888
22.8	30407	ГВОЗДИ СТРОИТЕЛЬНЫЕ	Т	0,001	0,001574
22.9	35454	БРУС ДЕРЕВЯННЫЙ	М3	0,41	0,64534
22.10	40955	БОЛТЫ АНКЕРНЫЕ С ГАЙКАМИ	Т	0,0028	0,004407
22.11	45401	ГВОЗДИ ОТДЕЛОЧНЫЕ	Т	0,0021	0,003305
23	C	ПАНЕЛИ ПЛАСТИКОВЫЕ	M2	160,5480	
ТЕПЛОИЗОЛЯЦИОННЫЕ РАБОТЫ					
24	E1201-013-03 МИНСТРОЙ РУЗ 05.01.21 N 3	УТЕПЛЕНИЕ ПОКРЫТИЙ ПЛИТАМИ ИЗ МИНЕРАЛЬНОЙ ВАТЫ ИЛИ ПЕРЛИТА НА БИТУМНОЙ МАСТИКЕ В ОДИН СЛОЙ	100M2	1,5740	
24.1	1	ЗАТРАТЫ ТРУДА РАБОЧИХ-СТРОИТЕЛЕЙ	ЧЕЛ.-Ч	45,54	71,68
24.2	3	ЗАТРАТЫ ТРУДА МАШИНИСТОВ	ЧЕЛ.-Ч	0,83	1,3064
24.3	698	КРАНЫ БАШЕННЫЕ ПРИ РАБОТЕ НА ДРУГИХ ВИДАХ СТРОИТЕЛЬСТВА 8 Т	МАШ.-Ч	0,35	0,5509
24.4	762	КРАНЫ НА АВТОМОБИЛЬНОМ ХОДУ ПРИ РАБОТЕ НА ДРУГИХ ВИДАХ СТРОИТЕЛЬСТВА 10 Т	МАШ.-Ч	0,2	0,3148
24.5	913	КОТЛЫ БИТУМНЫЕ ПЕРЕДВИЖНЫЕ 400 Л	МАШ.-Ч	1,84	2,8962
24.6	2509	АВТОМОБИЛИ БОРТОВЫЕ ГРУЗОПОДЪЕМНОСТЬЮ ДО 5 Т	МАШ.-Ч	0,28	0,44072
24.7	30107	БИТУМЫ НЕФТЯНЫЕ СТРОИТЕЛЬНЫЕ КРОВЕЛЬНЫЕ, МАРК: БНК-45/190, БНК-45/180	Т	0,025	0,03935
24.8	32104	МАСТИКА БИТУМНАЯ КРОВЕЛЬНАЯ ГОРЯЧАЯ	Т	0,201	0,316374
24.9	34003	КЕРОСИН ДЛЯ ТЕХНИЧЕСКИХ ЦЕЛЕЙ МАРК КТ-1, КТ-2	Т	0,058	0,091292
25	C	МИНВАТА	M2	157,4000	
ОГРАЖДЕНИЯ					
26	Ц3801-003-04 ДОП. 4	ИЗГОТОВЛЕНИЕ ОГРАЖДЕНИЯ	Т	0,5620	
26.1	1	ЗАТРАТЫ ТРУДА РАБОЧИХ-СТРОИТЕЛЕЙ	ЧЕЛ.-Ч	120	67,44
26.2	3	ЗАТРАТЫ ТРУДА МАШИНИСТОВ	ЧЕЛ.-Ч	1,84	1,0341
26.3	521	ДРЕЛИ ЭЛЕКТРИЧЕСКИЕ	МАШ.-Ч	0,3	0,1686
26.4	766	КРАНЫ НА АВТОМОБИЛЬНОМ ХОДУ ПРИ РАБОТЕ НА МОНТАЖЕ ТЕХНОЛОГИЧЕСКОГО ОБОРУДОВАНИЯ 10 Т	МАШ.-Ч	0,5	0,281
26.5	969	ЛЕБЕДКИ РУЧНЫЕ И РЫЧАЖНЫЕ, ТЯГОВЫМ УСИЛИЕМ 31,39 (3,2) КН (Т)	МАШ.-Ч	1,37	0,76994
26.6	1147	МАШИНЫ ШЛИФОВАЛЬНЫЕ ЭЛЕКТРИЧЕСКИЕ	МАШ.-Ч	1,1	0,6182
26.7	1567	ПРЕСС-НОЖНИЦЫ КОМБИНИРОВАННЫЕ	МАШ.-Ч	0,84	0,47208
26.8	2016	УСТАНОВКИ ДЛЯ СВАРКИ РУЧНОЙ ДУГОВОЙ (ПОСТОЯННОГО ТОКА)	МАШ.-Ч	30,3	17,0286
26.9	2510	АВТОМОБИЛИ БОРТОВЫЕ ГРУЗОПОДЪЕМНОСТЬЮ ДО 8 Т	МАШ.-Ч	0,5	0,281
26.10	2577	АППАРАТЫ ДЛЯ ГАЗОВОЙ СВАРКИ И РЕЗКИ	МАШ.-Ч	1	0,562
26.11	34241	КИСЛОРОД ТЕХНИЧЕСКИЙ ГАЗООБРАЗНЫЙ	М3	2,6	1,4612
26.12	35318	ЭЛЕКТРОДЫ ДИАМЕТРОМ 5 ММ Э42	Т	0,0239	0,013432
26.13	45077	ПРОПАН-БУТАН, СМЕСЬ ТЕХНИЧЕСКАЯ	КГ	0,5	0,281
27	СЦЕНА	ПРОФИЛЬ 20X20X2	ТН	0,5800	
28	E0906-024-10	МОНТАЖ ЛЕСТНИЦ, ПЛОЩАДОК, ОГРАЖДЕНИЙ, ПАНЕЛЕЙ И ДВЕРЕК С ТЕПЛОИЗОЛЯЦИОННОЙ ОБШИВКОЙ	Т	0,5600	
28.1	1	ЗАТРАТЫ ТРУДА РАБОЧИХ-СТРОИТЕЛЕЙ	ЧЕЛ.-Ч	38,26	21,4256
28.2	3	ЗАТРАТЫ ТРУДА МАШИНИСТОВ	ЧЕЛ.-Ч	0,89	0,4984
28.3	762	КРАНЫ НА АВТОМОБИЛЬНОМ ХОДУ ПРИ РАБОТЕ НА ДРУГИХ ВИДАХ СТРОИТЕЛЬСТВА 10 Т	МАШ.-Ч	0,29	0,1624
28.4	768	КРАНЫ НА АВТОМОБИЛЬНОМ ХОДУ ПРИ РАБОТЕ НА МОНТАЖЕ ТЕХНОЛОГИЧЕСКОГО ОБОРУДОВАНИЯ 16 Т	МАШ.-Ч	0,16	0,0896
28.5	977	ЛЕБЕДКИ ЭЛЕКТРИЧЕСКИЕ, ТЯГОВЫМ УСИЛИЕМ 19,62 (2) КН (Т)	МАШ.-Ч	10,09	5,6504
28.6	1513	ПРЕОБРАЗОВАТЕЛИ СВАРОЧНЫЕ С НОМИНАЛЬНЫМ СВАРОЧНЫМ ТОКОМ 315-500 А	МАШ.-Ч	10,97	6,1432
28.7	2509	АВТОМОБИЛИ БОРТОВЫЕ ГРУЗОПОДЪЕМНОСТЬЮ ДО 5 Т	МАШ.-Ч	0,44	0,2464
28.8	2577	АППАРАТЫ ДЛЯ ГАЗОВОЙ СВАРКИ И РЕЗКИ	МАШ.-Ч	2,09	1,1704
28.9	30322	БОЛТЫ СТРОИТЕЛЬНЫЕ С ГАЙКАМИ И ШАЙБАМИ	Т	0,00003	0,000017

1	2	3	4	5	6
28.10	30407	ГВОЗДИ СТРОИТЕЛЬНЫЕ	T	0,00001	0,000006
28.11	31419	ГРУНТОВКА ГФ-021 КРАСНО-КОРИЧНЕВАЯ	T	0,00031	0,000174
28.12	31524	РАСТВОРИТЕЛЬ МАРКИ Р-4	T	0,0006	0,000336
28.13	32524	КАТАНКА ГОРЯЧЕКАТАНАЯ В МОТКАХ ДИАМЕТРОМ 6,3-6,5 ММ	T	0,00003	0,000017
28.14	33816	ШВЕЛЛЕРЫ N 40 СТАЛЬ МАРКИ СТО	T	0,00194	0,001086
28.15	34241	КИСЛОРОД ТЕХНИЧЕСКИЙ ГАЗООБРАЗНЫЙ	M3	1,7	0,952
28.16	35310	ЭЛЕКТРОДЫ ДИАМЕТРОМ 4 ММ Э42	T	0,006	0,000336
28.17	35504	КАНАТЫ ПЕНЬКОВЫЕ ПРОПИТАННЫЕ	T	0,0001	0,000056
28.18	36023	ПИЛОМАТЕРИАЛЫ ХВОЙНЫХ ПОРОД ДРУСКИ ОБРЕЗНЫЕ ДЛИНОЙ 4-6,5 М, ШИРИНОЙ 75-150 ММ, ТОЛЩИНОЙ 40-75 ММ I СОРТА	M3	0,0005	0,00028
28.19	45077	ПРОПАН-БУТАН, СМЕСЬ ТЕХНИЧЕСКАЯ	КГ	0,51	0,2856
28.20	96384	КАНАТ ДВОЙНОЙ СВИВКИ, ТИПА ТК, КОНСТРУКЦИИ 6X19(1+6+12)+1 О.С. ОЦИНКОВАННЫЙ, ИЗ ПРОВОЛОКА МАРКИ В, МАРКИРОВОЧНАЯ ГРУППА 1770 Н/ММ2, ДИАМЕТРОМ, ММ: 5,5	10М	0,0187	0,010472
КАРНИЗ					
29	E1507-017-04 ДОП. 12 МИНСТРОЙ РУЗ N 519 ОТ 18.11.2019 Г.	ОБЛИЦОВКА ПОТОЛКА ДЕКОРАТИВНЫМИ ПЛАСТИКОВЫМИ ПАНЕЛЯМИ С УСТРОЙСТВОМ С КАРКАСА БЕЗ ОТНОСА ОТ ПОТОЛКА	100M2		0,1880
29.1	1	ЗАТРАТЫ ТРУДА РАБОЧИХ-СТРОИТЕЛЕЙ	ЧЕЛ.-Ч	155,3	29,1964
29.2	3	ЗАТРАТЫ ТРУДА МАШИНИСТОВ	ЧЕЛ.-Ч	0,69	0,12972
29.3	521	ДРЕЛИ ЭЛЕКТРИЧЕСКИЕ	МАШ.-Ч	3,21	0,60348
29.4	1523	ПИЛЫ ДИСКОВЫЕ ЭЛЕКТРИЧЕСКИЕ	МАШ.-Ч	0,55	0,1034
29.5	2509	АВТОМОБИЛИ БОРТОВЫЕ ГРУЗОПОДЪЕМНОСТЬЮ ДО 5 Т	МАШ.-Ч	0,69	0,12972
29.6	29922	РЕЙКИ ОТДЕЛОЧНЫЕ ПЛАСТИКОВЫЕ	M	100	18,8
29.7	30099	ПОКОВКИ ИЗ КВАДРАТНЫХ ЗАГОТОВОК МАССОЙ 1,8 КГ	КГ	1,2	0,2256
29.8	30407	ГВОЗДИ СТРОИТЕЛЬНЫЕ	T	0,001	0,000188
29.9	35454	БРУС ДЕРЕВЯННЫЙ	M3	0,41	0,07708
29.10	40955	БОЛТЫ АНКЕРНЫЕ С ГАЙКАМИ	T	0,0028	0,000526
29.11	45401	ГВОЗДИ ОТДЕЛОЧНЫЕ	T	0,0021	0,000395
30	C	ПАНЕЛИ ПЛАСТИКОВЫЕ	M2		19,1760
ПОЛЫ					
31	E1101-002-04 МИНСТРОЙ РУЗ 05.01.21 N 9	УСТРОЙСТВО ПОДСТИЛАЮЩИХ СЛОЕВ ЩЕБЕНОЧНЫХ	M3		15,7440
31.1	1	ЗАТРАТЫ ТРУДА РАБОЧИХ-СТРОИТЕЛЕЙ	ЧЕЛ.-Ч	2,5	39,36
31.2	3	ЗАТРАТЫ ТРУДА МАШИНИСТОВ	ЧЕЛ.-Ч	0,55	8,6592
31.3	112	АВТОПОГРУЗЧИКИ 5 Т	МАШ.-Ч	0,09	1,417
31.4	660	КОМПРЕССОРЫ ПЕРЕДВИЖНЫЕ С ДВИГАТЕЛЕМ ВНУТРЕННЕГО СГОРАНИЯ ДАВЛЕНИЕМ ДО 686 КПА (7 АТМ.) 5 М3/МИН	МАШ.-Ч	0,46	7,2422
31.5	1866	ТРАМБОВКИ ПНЕВМАТИЧЕСКИЕ	МАШ.-Ч	0,93	14,6419
31.6	9219	ВОДА	M3	0,15	2,3616
31.7	14352	КАМЕННАЯ МЕЛОЧЬ МАРКИ 300	M3	0,11	1,7318
31.8	45050	ЩЕБЕНЬ ИЗ ПРИРОДНОГО КАМНЯ ДЛЯ СТРОИТЕЛЬНЫХ РАБОТ ФРАКЦИИ 5-10 ММ	M3	0,1	1,5744
31.9	45051	ЩЕБЕНЬ ИЗ ПРИРОДНОГО КАМНЯ ДЛЯ СТРОИТЕЛЬНЫХ РАБОТ ФРАКЦИИ 10-20 ММ	M3	0,09	1,417
31.10	45053	ЩЕБЕНЬ ИЗ ПРИРОДНОГО КАМНЯ ДЛЯ СТРОИТЕЛЬНЫХ РАБОТ ФРАКЦИИ 40-70 ММ	M3	1	15,744
32	E1101-002-09 МИНСТРОЙ РУЗ 05.01.21 N 9	УСТРОЙСТВО ПОДСТИЛАЮЩИХ СЛОЕВ БЕТОННЫХ	M3		15,7440
32.1	1	ЗАТРАТЫ ТРУДА РАБОЧИХ-СТРОИТЕЛЕЙ	ЧЕЛ.-Ч	1,8	28,3392
32.2	404	ВИБРАТОРЫ ПОВЕРХНОСТНЫЕ	МАШ.-Ч	0,48	7,5571
32.3	9219	ВОДА	M3	0,35	5,5104
32.4	22003	БЕТОН ТЯЖЕЛЫЙ, КЛАСС В 7,5 (М100)	M3	1,02	16,0589
32.5	32105	МАСТИКА БИТУМНО-ЛАТЕКСНАЯ КРОВЕЛЬНАЯ	T	0,002	0,031488
32.6	36138	ПИЛОМАТЕРИАЛЫ ХВОЙНЫХ ПОРОД ДОСКИ НЕОБРЕЗНЫЕ ДЛИНОЙ 2-3,75 М, ВСЕ ШИРИНЫ, ТОЛЩИНОЙ 32-40 ММ IV СОРТА	M3	0,001	0,015744
33	E1101-035-03 МИНСТРОЙ РУЗ 05.01.21 N 9	УСТРОЙСТВО ПОКРЫТИЙ ИЗ ПЛИТ ДРЕВЕСНОВОЛОКНИСТЫХ	100M2		1,5744
33.1	1	ЗАТРАТЫ ТРУДА РАБОЧИХ-СТРОИТЕЛЕЙ	ЧЕЛ.-Ч	55,17	86,8596
33.2	3	ЗАТРАТЫ ТРУДА МАШИНИСТОВ	ЧЕЛ.-Ч	0,46	0,724224
33.3	913	КОТЛЫ БИТУМНЫЕ ПЕРЕДВИЖНЫЕ 400 Л	МАШ.-Ч	1,39	2,1884
33.4	1522	ПОДЪЕМНИКИ МАЧТОВЫЕ СТРОИТЕЛЬНЫЕ 0,5 Т	МАШ.-Ч	0,19	0,299136
33.5	1523	ПИЛЫ ДИСКОВЫЕ ЭЛЕКТРИЧЕСКИЕ	МАШ.-Ч	0,5	0,7872
33.6	2499	АВТОМОБИЛИ БОРТОВЫЕ ГРУЗОПОДЪЕМНОСТЬЮ ДО 5 Т	МАШ.-Ч	0,27	0,425088
33.7	30003	АСБЕСТ ХРИЗОЛИТОВЫЙ МАРКИ П-3-50	T	0,013	0,020467
33.8	30107	БИТУМЫ НЕФТЯНЫЕ СТРОИТЕЛЬНЫЕ КРОВЕЛЬНЫЕ, МАРК: БНК-45/190, БНК-45/180	T	0,13	0,204672
33.9	32341	ПЛИТЫ ДРЕВЕСНОВОЛОКНИСТЫЕ СУХОГО СПОСОБА ПРОИЗВОДСТВА ГРУППЫ А СВЕРХТВЕРДЫЕ, МАРКИ СТС-500 ТОЛЩИНОЙ 5 ММ	1000M2	0,102	0,160589
33.10	44622	ТАЛК МОЛОТЫЙ СОРТ I	T	0,013	0,020467
ОТМОСТКА					
34	E0801-002-03 ДОП. 3	УСТРОЙСТВО ОСНОВАНИЯ ПОД ФУНДАМЕНТЫ ГРАВИЙНОГО	M3		12,0000
34.1	1	ЗАТРАТЫ ТРУДА РАБОЧИХ-СТРОИТЕЛЕЙ	ЧЕЛ.-Ч	2,5	30
34.2	3	ЗАТРАТЫ ТРУДА МАШИНИСТОВ	ЧЕЛ.-Ч	0,54	6,48
34.3	185	АВТОПОГРУЗЧИКИ ПРИ РАБОТЕ НА ДРУГИХ ВИДАХ СТРОИТЕЛЬСТВА 3 Т	МАШ.-Ч	0,08	0,96
34.4	659	КОМПРЕССОРЫ ПЕРЕДВИЖНЫЕ С ДВИГАТЕЛЕМ ВНУТРЕННЕГО СГОРАНИЯ ДАВЛЕНИЕМ ДО 686 КПА (7 АТМ.) 5 М3/МИН	МАШ.-Ч	0,46	5,52
34.5	1866	ТРАМБОВКИ ПНЕВМАТИЧЕСКИЕ	МАШ.-Ч	0,92	11,04
34.6	9219	ВОДА	M3	0,15	1,8
34.7	9249	ГРАВИЙ	M3	1,28	15,36

1	2	3	4	5	6
35	E0601-001-01 ДОП. 3	УСТРОЙСТВО БЕТОННОЙ ПОДГОТОВКИ	100М3	0,1200	
35.1	1	ЗАТРАТЫ ТРУДА РАБОЧИХ-СТРОИТЕЛЕЙ	ЧЕЛ.-Ч	180	21,6
35.2	3	ЗАТРАТЫ ТРУДА МАШИНИСТОВ	ЧЕЛ.-Ч	18,13	2,1756
35.3	403	ВИБРАТОРЫ ГЛУБИННЫЕ	МАШ.-Ч	48	5,76
35.4	698	КРАНЫ БАШЕННЫЕ ПРИ РАБОТЕ НА ДРУГИХ ВИДАХ СТРОИТЕЛЬСТВА 8 Т	МАШ.-Ч	18	2,16
35.5	2509	АВТОМОБИЛИ БОРТОВЫЕ ГРУЗОПОДЪЕМНОСТЬЮ ДО 5 Т	МАШ.-Ч	0,13	0,0156
35.6	9219	ВОДА	М3	0,2	0,024
35.7	22003	БЕТОН ТЯЖЕЛЫЙ, КЛАСС В 7,5 (М100)	М3	102	12,24
35.8	35516	РОГОЖА	М2	250	30
РАЗДЕЛ 2. РЕМОНТ БЕСЕДКИ №2 9Х4(БЕТОННЫЙ СУЩЕСТВУЮЩИЙ ПОЛ)(4ШТ)					
ФЕРМА					
36	Ц3801-003-04 ДОП. 4	ИЗГОТОВЛЕНИЕ ФЕРМЫ	Т	2,1807	
36.1	1	ЗАТРАТЫ ТРУДА РАБОЧИХ-СТРОИТЕЛЕЙ	ЧЕЛ.-Ч	120	261,684
36.2	3	ЗАТРАТЫ ТРУДА МАШИНИСТОВ	ЧЕЛ.-Ч	1,84	4,0125
36.3	521	ДРЕЛИ ЭЛЕКТРИЧЕСКИЕ	МАШ.-Ч	0,3	0,65421
36.4	766	КРАНЫ НА АВТОМОБИЛЬНОМ ХОДУ ПРИ РАБОТЕ НА МОНТАЖЕ ТЕХНОЛОГИЧЕСКОГО ОБОРУДОВАНИЯ 10 Т	МАШ.-Ч	0,5	1,0903
36.5	969	ЛЕБЕДКИ РУЧНЫЕ И РЫЧАЖНЫЕ, ТЯГОВЫМ УСИЛИЕМ 31,39 (3,2) КН (Т)	МАШ.-Ч	1,37	2,9876
36.6	1147	МАШИНЫ ШЛИФОВАЛЬНЫЕ ЭЛЕКТРИЧЕСКИЕ	МАШ.-Ч	1,1	2,3988
36.7	1567	ПРЕСС-НОЖНИЦЫ КОМБИНИРОВАННЫЕ	МАШ.-Ч	0,84	1,8318
36.8	2016	УСТАНОВКИ ДЛЯ СВАРКИ РУЧНОЙ ДУГОВОЙ (ПОСТОЯННОГО ТОКА)	МАШ.-Ч	30,3	66,0752
36.9	2510	АВТОМОБИЛИ БОРТОВЫЕ ГРУЗОПОДЪЕМНОСТЬЮ ДО 8 Т	МАШ.-Ч	0,5	1,0903
36.10	2577	АППАРАТЫ ДЛЯ ГАЗОВОЙ СВАРКИ И РЕЗКИ	МАШ.-Ч	1	2,1807
36.11	34241	КИСЛОРОД ТЕХНИЧЕСКИЙ ГАЗООБРАЗНЫЙ	М3	2,6	5,6698
36.12	35318	ЭЛЕКТРОДЫ ДИАМЕТРОМ 5 ММ Э42	Т	0,0239	0,052119
36.13	45077	ПРОПАН-БУТАН, СМЕСЬ ТЕХНИЧЕСКАЯ	КГ	0,5	1,0903
37	СЦЕНА	ПРОФИЛЬ 80Х40Х4	ТН	0,6997	
38	СЦЕНА	ПРОФИЛЬ 60Х40Х4	ТН	0,7245	
39	СЦЕНА	ПРОФИЛЬ 50Х40Х4	ТН	0,8263	
40	E0903-012-01	МОНТАЖ ФЕРМЫ	Т	2,1807	
40.1	1	ЗАТРАТЫ ТРУДА РАБОЧИХ-СТРОИТЕЛЕЙ	ЧЕЛ.-Ч	25,53	55,6733
40.2	3	ЗАТРАТЫ ТРУДА МАШИНИСТОВ	ЧЕЛ.-Ч	4,92	10,729
40.3	715	КРАНЫ КОЗЛОВЫЕ ПРИ РАБОТЕ НА МОНТАЖЕ ТЕХНОЛОГИЧЕСКОГО ОБОРУДОВАНИЯ 32 Т	МАШ.-Ч	0,02	0,043614
40.4	762	КРАНЫ НА АВТОМОБИЛЬНОМ ХОДУ ПРИ РАБОТЕ НА ДРУГИХ ВИДАХ СТРОИТЕЛЬСТВА 10 Т	МАШ.-Ч	0,47	1,0249
40.5	786	КРАНЫ НА ГУСЕНИЧНОМ ХОДУ ПРИ РАБОТЕ НА ДРУГИХ ВИДАХ СТРОИТЕЛЬСТВА 25 Т	МАШ.-Ч	3,72	8,1122
40.6	1147	МАШИНЫ ШЛИФОВАЛЬНЫЕ ЭЛЕКТРИЧЕСКИЕ	МАШ.-Ч	0,23	0,501561
40.7	1513	ПРЕОБРАЗОВАТЕЛИ СВАРОЧНЫЕ С НОМИНАЛЬНЫМ СВАРОЧНЫМ ТОКОМ 315-500 А	МАШ.-Ч	0,6	1,3084
40.8	2509	АВТОМОБИЛИ БОРТОВЫЕ ГРУЗОПОДЪЕМНОСТЬЮ ДО 5 Т	МАШ.-Ч	0,71	1,5483
40.9	2577	АППАРАТЫ ДЛЯ ГАЗОВОЙ СВАРКИ И РЕЗКИ	МАШ.-Ч	0,9	1,9626
40.10	30322	БОЛТЫ СТРОИТЕЛЬНЫЕ С ГАЙКАМИ И ШАЙБАМИ	Т	0,0019	0,004143
40.11	30407	ГВОЗДИ СТРОИТЕЛЬНЫЕ	Т	0,00001	0,000022
40.12	31419	ГРУНТОВКА ГФ-021 КРАСНО-КОРИЧНЕВАЯ	Т	0,00031	0,000676
40.13	31524	РАСТВОРИТЕЛЬ МАРКИ Р-4	Т	0,0006	0,001308
40.14	32524	КАТАНКА ГОРЯЧЕКАТАНАЯ В МОТКАХ ДИАМЕТРОМ 6,3-6,5 ММ	Т	0,00003	0,000065
40.15	33816	ШВЕЛЛЕРЫ N 40 СТАЛЬ МАРКИ СТО	Т	0,00194	0,004231
40.16	34241	КИСЛОРОД ТЕХНИЧЕСКИЙ ГАЗООБРАЗНЫЙ	М3	0,72	1,5701
40.17	35310	ЭЛЕКТРОДЫ ДИАМЕТРОМ 4 ММ Э42	Т	0,0027	0,005888
40.18	35504	КАНАТЫ ПЕНЬКОВЫЕ ПРОПИТАННЫЕ	Т	0,0001	0,000218
40.19	36023	ПИЛОМАТЕРИАЛЫ ХВОЙНЫХ ПОРОД ДРУСКИ ОБРЕЗНЫЕ ДЛИНОЙ 4-6,5 М, ШИРИНОЙ 75-150 ММ, ТОЛЩИНОЙ 40-75 ММ I СОРТА	М3	0,00103	0,002246
40.20	44897	ШЛИФКРУГИ	ШТ	0,06	0,130842
40.21	45077	ПРОПАН-БУТАН, СМЕСЬ ТЕХНИЧЕСКАЯ	КГ	0,22	0,479754
40.22	50756	ОТДЕЛЬНЫЕ КОНСТРУКТИВНЫЕ ЭЛЕМЕНТЫ ЗДАНИЙ И СООРУЖЕНИЙ С ПРЕОБЛАДАНИЕМ ГОРЯЧЕКАТАНЫХ ПРОФИЛЕЙ, СРЕДНЯЯ МАССА СБОРОЧНОЙ ЕДИНИЦЫ СВЫШЕ 0.1 ДО 0.5 Т	Т	0,002	0,004361
40.23	96384	КАНАТ ДВОЙНОЙ СВИВКИ, ТИПА ТК, КОНСТРУКЦИИ 6Х19(1+6+12)+1 О.С. ОЦИНКОВАННЫЙ, ИЗ ПРОВОЛОК МАРКИ В, МАРКИРОВОЧНАЯ ГРУППА 1770 Н/ММ2, ДИАМЕТРОМ, ММ: 5,5	10М	0,0187	0,040779
41	E0601-015-07	УСТАНОВКА ЗАКЛАДНЫХ ДЕТАЛЕЙ ВЕСОМ ДО 4 КГ	Т	0,1020	
41.1	1	ЗАТРАТЫ ТРУДА РАБОЧИХ-СТРОИТЕЛЕЙ	ЧЕЛ.-Ч	215,82	22,0136
41.2	3	ЗАТРАТЫ ТРУДА МАШИНИСТОВ	ЧЕЛ.-Ч	0,36	0,03672
41.3	762	КРАНЫ НА АВТОМОБИЛЬНОМ ХОДУ ПРИ РАБОТЕ НА ДРУГИХ ВИДАХ СТРОИТЕЛЬСТВА 10 Т	МАШ.-Ч	0,15	0,0153
41.4	2509	АВТОМОБИЛИ БОРТОВЫЕ ГРУЗОПОДЪЕМНОСТЬЮ ДО 5 Т	МАШ.-Ч	0,21	0,02142
42	С	ЛИСТ 300Х300Х6	Т	0,1020	
43	E0903-012-13	МОНТАЖ ОПОРНЫХ СТОЕК ДЛЯ ПРОЛЕТОВ ДО 48 М	Т	0,7956	
43.1	1	ЗАТРАТЫ ТРУДА РАБОЧИХ-СТРОИТЕЛЕЙ	ЧЕЛ.-Ч	6,59	5,243
43.2	3	ЗАТРАТЫ ТРУДА МАШИНИСТОВ	ЧЕЛ.-Ч	2,32	1,8458
43.3	715	КРАНЫ КОЗЛОВЫЕ ПРИ РАБОТЕ НА МОНТАЖЕ ТЕХНОЛОГИЧЕСКОГО ОБОРУДОВАНИЯ 32 Т	МАШ.-Ч	0,88	0,700128
43.4	762	КРАНЫ НА АВТОМОБИЛЬНОМ ХОДУ ПРИ РАБОТЕ НА ДРУГИХ ВИДАХ СТРОИТЕЛЬСТВА 10 Т	МАШ.-Ч	0,15	0,11934
43.5	787	КРАНЫ НА ГУСЕНИЧНОМ ХОДУ ПРИ РАБОТЕ НА ДРУГИХ ВИДАХ СТРОИТЕЛЬСТВА 40 Т	МАШ.-Ч	1,06	0,843336
43.6	1513	ПРЕОБРАЗОВАТЕЛИ СВАРОЧНЫЕ С НОМИНАЛЬНЫМ СВАРОЧНЫМ ТОКОМ 315-500 А	МАШ.-Ч	0,09	0,071604
43.7	2509	АВТОМОБИЛИ БОРТОВЫЕ ГРУЗОПОДЪЕМНОСТЬЮ ДО 5 Т	МАШ.-Ч	0,23	0,182988
43.8	2577	АППАРАТЫ ДЛЯ ГАЗОВОЙ СВАРКИ И РЕЗКИ	МАШ.-Ч	2,24	1,7821
43.9	30322	БОЛТЫ СТРОИТЕЛЬНЫЕ С ГАЙКАМИ И ШАЙБАМИ	Т	0,004	0,003182
43.10	30407	ГВОЗДИ СТРОИТЕЛЬНЫЕ	Т	0,00001	0,000008
43.11	31419	ГРУНТОВКА ГФ-021 КРАСНО-КОРИЧНЕВАЯ	Т	0,00031	0,000247
43.12	31524	РАСТВОРИТЕЛЬ МАРКИ Р-4	Т	0,0006	0,000477
43.13	32524	КАТАНКА ГОРЯЧЕКАТАНАЯ В МОТКАХ ДИАМЕТРОМ 6,3-6,5 ММ	Т	0,00003	0,000024
43.14	33816	ШВЕЛЛЕРЫ N 40 СТАЛЬ МАРКИ СТО	Т	0,00194	0,001543

1	2	3	4	5	6
43.15	34241	КИСЛОРОД ТЕХНИЧЕСКИЙ ГАЗООБРАЗНЫЙ	МЗ	1,95	1,5514
43.16	35310	ЭЛЕКТРОДЫ ДИАМЕТРОМ 4 ММ Э42	Т	0,0004	0,000318
43.17	35504	КАНАТЫ ПЕНЬКОВЫЕ ПРОПИТАННЫЕ	Т	0,0001	0,00008
43.18	36023	ПИЛОМАТЕРИАЛЫ ХВОЙНЫХ ПОРОД ДРУСКИ ОБРЕЗНЫЕ ДЛИНОЙ 4-6,5 М, ШИРИНОЙ 75-150 ММ, ТОЛЩИНОЙ 40-75 ММ I СОРТА	МЗ	0,00103	0,000819
43.19	45077	ПРОПАН-БУТАН, СМЕСЬ ТЕХНИЧЕСКАЯ	КГ	0,59	0,469404
43.20	50756	ОТДЕЛЬНЫЕ КОНСТРУКТИВНЫЕ ЭЛЕМЕНТЫ ЗДАНИЙ И СООРУЖЕНИЙ С ПРЕОБЛАДАНИЕМ ГОРЯЧЕКАТАНЫХ ПРОФИЛЕЙ, СРЕДНЯЯ МАССА СБОРОЧНОЙ ЕДИНИЦЫ СВЫШЕ 0.1 ДО 0.5 Т	Т	0,005	0,003978
43.21	96384	КАНАТ ДВОЙНОЙ СВИВКИ, ТИПА ТК, КОНСТРУКЦИИ 6Х19(1+6+12)+1 О.С. ОЦИНКОВАННЫЙ, ИЗ ПРОВОЛОК МАРКИ В, МАРКИРОВОЧНАЯ ГРУППА 1770 Н/ММ2, ДИАМЕТРОМ, ММ: 5,5	10М	0,0187	0,014878
44	С	СТОЙКИ 100Х100Х4	Т	0,7956	
45	Е0903-013-01	МОНТАЖ ВЕРТИКАЛЬНЫХ СВЯЗЕЙ В ВИДЕ ФЕРМ ДЛЯ ПРОЛЕТОВ ДО 24 М ПРИ ВЫСОТЕ ЗДАНИЯ ДО 25 М	Т	0,7950	
45.1	1	ЗАТРАТЫ ТРУДА РАБОЧИХ-СТРОИТЕЛЕЙ	ЧЕЛ.-Ч	56,11	44,6075
45.2	3	ЗАТРАТЫ ТРУДА МАШИНИСТОВ	ЧЕЛ.-Ч	2,64	2,0988
45.3	715	КРАНЫ КОЗЛОВЫЕ ПРИ РАБОТЕ НА МОНТАЖЕ ТЕХНОЛОГИЧЕСКОГО ОБОРУДОВАНИЯ 32 Т	МАШ.-Ч	0,1	0,0795
45.4	762	КРАНЫ НА АВТОМОБИЛЬНОМ ХОДУ ПРИ РАБОТЕ НА ДРУГИХ ВИДАХ СТРОИТЕЛЬСТВА 10 Т	МАШ.-Ч	0,13	0,10335
45.5	786	КРАНЫ НА ГУСЕНИЧНОМ ХОДУ ПРИ РАБОТЕ НА ДРУГИХ ВИДАХ СТРОИТЕЛЬСТВА 25 Т	МАШ.-Ч	2,22	1,7649
45.6	1513	ПРЕОБРАЗОВАТЕЛИ СВАРОЧНЫЕ С НОМИНАЛЬНЫМ СВАРОЧНЫМ ТОКОМ 315-500 А	МАШ.-Ч	0,07	0,05565
45.7	2509	АВТОМОБИЛИ БОРТОВЫЕ ГРУЗОПОДЪЕМНОСТЬЮ ДО 5 Т	МАШ.-Ч	0,19	0,15105
45.8	2577	АППАРАТЫ ДЛЯ ГАЗОВОЙ СВАРКИ И РЕЗКИ	МАШ.-Ч	1,12	0,8904
45.9	30322	БОЛТЫ СТРОИТЕЛЬНЫЕ С ГАЙКАМИ И ШАЙБАМИ	Т	0,014	0,01113
45.10	30407	ГВОЗДИ СТРОИТЕЛЬНЫЕ	Т	0,00001	0,000008
45.11	31419	ГРУНТОВКА ГФ-021 КРАСНО-КОРИЧНЕВАЯ	Т	0,00031	0,000246
45.12	31524	РАСТВОРИТЕЛЬ МАРКИ Р-4	Т	0,0006	0,000477
45.13	32524	КАТАНКА ГОРЯЧЕКАТАНАЯ В МОТКАХ ДИАМЕТРОМ 6,3-6,5 ММ	Т	0,00003	0,000024
45.14	33816	ШВЕЛЛЕРЫ N 40 СТАЛЬ МАРКИ СТО	Т	0,00194	0,001542
45.15	34241	КИСЛОРОД ТЕХНИЧЕСКИЙ ГАЗООБРАЗНЫЙ	МЗ	0,9	0,7155
45.16	35310	ЭЛЕКТРОДЫ ДИАМЕТРОМ 4 ММ Э42	Т	0,0003	0,000238
45.17	35504	КАНАТЫ ПЕНЬКОВЫЕ ПРОПИТАННЫЕ	Т	0,0001	0,00008
45.18	36023	ПИЛОМАТЕРИАЛЫ ХВОЙНЫХ ПОРОД ДРУСКИ ОБРЕЗНЫЕ ДЛИНОЙ 4-6,5 М, ШИРИНОЙ 75-150 ММ, ТОЛЩИНОЙ 40-75 ММ I СОРТА	МЗ	0,00103	0,000819
45.19	45077	ПРОПАН-БУТАН, СМЕСЬ ТЕХНИЧЕСКАЯ	КГ	0,27	0,21465
45.20	50756	ОТДЕЛЬНЫЕ КОНСТРУКТИВНЫЕ ЭЛЕМЕНТЫ ЗДАНИЙ И СООРУЖЕНИЙ С ПРЕОБЛАДАНИЕМ ГОРЯЧЕКАТАНЫХ ПРОФИЛЕЙ, СРЕДНЯЯ МАССА СБОРОЧНОЙ ЕДИНИЦЫ СВЫШЕ 0.1 ДО 0.5 Т	Т	0,0001	0,00008
45.21	96384	КАНАТ ДВОЙНОЙ СВИВКИ, ТИПА ТК, КОНСТРУКЦИИ 6Х19(1+6+12)+1 О.С. ОЦИНКОВАННЫЙ, ИЗ ПРОВОЛОК МАРКИ В, МАРКИРОВОЧНАЯ ГРУППА 1770 Н/ММ2, ДИАМЕТРОМ, ММ: 5,5	10М	0,0187	0,014866
46	С	ВЕРТИКАЛЬНЫЕ СВЯЗИ	Т	0,7950	
47	Е0903-015-01	МОНТАЖ ПРОГОНОВ ПРИ ШАГЕ ФЕРМ ДО 12 М ПРИ ВЫСОТЕ ЗДАНИЯ ДО 25 М	Т	1,0692	
47.1	1	ЗАТРАТЫ ТРУДА РАБОЧИХ-СТРОИТЕЛЕЙ	ЧЕЛ.-Ч	15,79	16,8827
47.2	3	ЗАТРАТЫ ТРУДА МАШИНИСТОВ	ЧЕЛ.-Ч	1,75	1,8711
47.3	715	КРАНЫ КОЗЛОВЫЕ ПРИ РАБОТЕ НА МОНТАЖЕ ТЕХНОЛОГИЧЕСКОГО ОБОРУДОВАНИЯ 32 Т	МАШ.-Ч	0,1	0,10692
47.4	762	КРАНЫ НА АВТОМОБИЛЬНОМ ХОДУ ПРИ РАБОТЕ НА ДРУГИХ ВИДАХ СТРОИТЕЛЬСТВА 10 Т	МАШ.-Ч	0,13	0,138996
47.5	787	КРАНЫ НА ГУСЕНИЧНОМ ХОДУ ПРИ РАБОТЕ НА ДРУГИХ ВИДАХ СТРОИТЕЛЬСТВА 40 Т	МАШ.-Ч	1,33	1,422
47.6	1513	ПРЕОБРАЗОВАТЕЛИ СВАРОЧНЫЕ С НОМИНАЛЬНЫМ СВАРОЧНЫМ ТОКОМ 315-500 А	МАШ.-Ч	0,58	0,620136
47.7	2509	АВТОМОБИЛИ БОРТОВЫЕ ГРУЗОПОДЪЕМНОСТЬЮ ДО 5 Т	МАШ.-Ч	0,19	0,203148
47.8	2577	АППАРАТЫ ДЛЯ ГАЗОВОЙ СВАРКИ И РЕЗКИ	МАШ.-Ч	0,67	0,716364
47.9	30322	БОЛТЫ СТРОИТЕЛЬНЫЕ С ГАЙКАМИ И ШАЙБАМИ	Т	0,003	0,003208
47.10	30407	ГВОЗДИ СТРОИТЕЛЬНЫЕ	Т	0,00001	0,000011
47.11	31419	ГРУНТОВКА ГФ-021 КРАСНО-КОРИЧНЕВАЯ	Т	0,00031	0,000331
47.12	31524	РАСТВОРИТЕЛЬ МАРКИ Р-4	Т	0,0006	0,000642
47.13	32524	КАТАНКА ГОРЯЧЕКАТАНАЯ В МОТКАХ ДИАМЕТРОМ 6,3-6,5 ММ	Т	0,00003	0,000032
47.14	33816	ШВЕЛЛЕРЫ N 40 СТАЛЬ МАРКИ СТО	Т	0,00194	0,002074
47.15	34241	КИСЛОРОД ТЕХНИЧЕСКИЙ ГАЗООБРАЗНЫЙ	МЗ	0,5	0,5346
47.16	35310	ЭЛЕКТРОДЫ ДИАМЕТРОМ 4 ММ Э42	Т	0,0026	0,00278
47.17	35504	КАНАТЫ ПЕНЬКОВЫЕ ПРОПИТАННЫЕ	Т	0,0001	0,000107
47.18	36023	ПИЛОМАТЕРИАЛЫ ХВОЙНЫХ ПОРОД ДРУСКИ ОБРЕЗНЫЕ ДЛИНОЙ 4-6,5 М, ШИРИНОЙ 75-150 ММ, ТОЛЩИНОЙ 40-75 ММ I СОРТА	МЗ	0,00103	0,001101
47.19	44897	ШЛИФКРУГИ	ШГ	0,03	0,032076
47.20	45077	ПРОПАН-БУТАН, СМЕСЬ ТЕХНИЧЕСКАЯ	КГ	0,15	0,16038
47.21	50756	ОТДЕЛЬНЫЕ КОНСТРУКТИВНЫЕ ЭЛЕМЕНТЫ ЗДАНИЙ И СООРУЖЕНИЙ С ПРЕОБЛАДАНИЕМ ГОРЯЧЕКАТАНЫХ ПРОФИЛЕЙ, СРЕДНЯЯ МАССА СБОРОЧНОЙ ЕДИНИЦЫ СВЫШЕ 0.1 ДО 0.5 Т	Т	0,0001	0,000107
47.22	96384	КАНАТ ДВОЙНОЙ СВИВКИ, ТИПА ТК, КОНСТРУКЦИИ 6Х19(1+6+12)+1 О.С. ОЦИНКОВАННЫЙ, ИЗ ПРОВОЛОК МАРКИ В, МАРКИРОВОЧНАЯ ГРУППА 1770 Н/ММ2, ДИАМЕТРОМ, ММ: 5,5	10М	0,0187	0,019994
48	С	ПРОГОН	Т	1,0692	
49	Е1303-002-04	ОГРУНТОВКА МЕТАЛЛИЧЕСКИХ ПОВЕРХНОСТЕЙ ЗА ОДИН РАЗ ГРУНТОВКОЙ ГФ-021	100М2	1,0500	
49.1	1	ЗАТРАТЫ ТРУДА РАБОЧИХ-СТРОИТЕЛЕЙ	ЧЕЛ.-Ч	5,31	5,5755
49.2	3	ЗАТРАТЫ ТРУДА МАШИНИСТОВ	ЧЕЛ.-Ч	0,02	0,021
49.3	112	АВТОПОГРУЗЧИКИ 5 Т	МАШ.-Ч	0,01	0,0105
49.4	975	ЛЕБЕДКИ ЭЛЕКТРИЧЕСКИЕ, ТЯГОВЫМ УСИЛИЕМ ДО 5,79 (0,59) КН (Т)	МАШ.-Ч	0,01	0,0105
49.5	2499	АВТОМОБИЛИ БОРТОВЫЕ ГРУЗОПОДЪЕМНОСТЬЮ ДО 5 Т	МАШ.-Ч	0,01	0,0105
49.6	2515	АГРЕГАТЫ ОКРАСОЧНЫЕ ВЫСОКОГО ДАВЛЕНИЯ ДЛЯ ОКРАСКИ ПОВЕРХНОСТЕЙ КОНСТРУКЦИЙ МОЩНОСТЬЮ 1 КВт	МАШ.-Ч	1,12	1,176
49.7	31419	ГРУНТОВКА ГФ-021 КРАСНО-КОРИЧНЕВАЯ	Т	0,012	0,0126
49.8	34288	КСИЛОЛ НЕФТЯНОЙ МАРКИ А	Т	0,002	0,0021
КРОВЛЯ					

1	2	3	4	5	6
50	E1203-004-01 МИНСТРОЙ РУЗ 05.01.21 N 3	УСТРОЙСТВО КРОВЛИ ИЗ МЕТАЛЛОЧЕРЕПИЦЫ, ПРОФНАСТИЛА ТРАПЕЦИЕВИДНОГО И СИНУСОВИДНОГО ПРОФИЛЯ, С ПОКРЫТИЕМ ПО ГОТОВЫМ ПРОГОНАМ: ПРОСТОЙ	100 M2 КРОВЛИ		1,4553
50.1	1	ЗАТРАТЫ ТРУДА РАБОЧИХ-СТРОИТЕЛЕЙ	ЧЕЛ.-Ч	38,53	56,0727
50.2	3	ЗАТРАТЫ ТРУДА МАШИНИСТОВ	ЧЕЛ.-Ч	1,19	1,7318
50.3	521	ДРЕЛИ ЭЛЕКТРИЧЕСКИЕ	МАШ.-Ч	2,41	3,5073
50.4	698	КРАНЫ БАШЕННЫЕ ПРИ РАБОТЕ НА ДРУГИХ ВИДАХ СТРОИТЕЛЬСТВА 8 Т	МАШ.-Ч	0,5	0,72765
50.5	762	КРАНЫ НА АВТОМОБИЛЬНОМ ХОДУ ПРИ РАБОТЕ НА ДРУГИХ ВИДАХ СТРОИТЕЛЬСТВА 10 Т	МАШ.-Ч	0,29	0,422037
50.6	2509	АВТОМОБИЛИ БОРТОВЫЕ ГРУЗОПОДЪЕМНОСТЬЮ ДО 5 Т	МАШ.-Ч	0,4	0,58212
50.7	30818	ВИНТЫ САМОНАРЕЗАЮЩИЕ С УПЛОТНИТЕЛЬНОЙ ПРОКЛАДКОЙ 4,8X35	ШТ	645	938,6685
50.8	30819	ВИНТЫ САМОНАРЕЗАЮЩИЕ С УПЛОТНИТЕЛЬНОЙ ПРОКЛАДКОЙ 4,8X80	ШТ	81	117,8793
50.9	30823	ПРОКЛАДКИ УПЛОТНИТЕЛЬНЫЕ ПЕНОПОЛИУРЕТАНОВЫЕ ДЛЯ МЕТАЛЛОЧЕРЕПИЦЫ	М	16	23,2848
51	C	ПРОФНАСТИЛ 0,5	M2		152,8065
52	C	СНЕГОДЕРЖАТЕЛЬ	M		29,7000
53	C	ВОДОСТОЧНАЯ ТРУБА	M		21,0000
54	C	ЖОЛОБА	M		29,7000
55	C	КРАНШТЕЙН ДЛЯ ЖОЛОБА	ШТ		29,7000
56	C	КАЛЕНА	ШТ		6,0000
ОТДЕЛОЧНЫЕ РАБОТЫ					
57	E1507-017-04 ДОП. 12 МИНСТРОЙ РУЗ N 519 ОТ 18.11.2019 Г.	ОБЛИЦОВКА ПОТОЛКА ДЕКОРАТИВНЫМИ ПЛАСТИКОВЫМИ ПАНЕЛЯМИ С УСТРОЙСТВОМ С КАРКАСА БЕЗ ОТНОСА ОТ ПОТОЛКА	100M2		1,2540
57.1	1	ЗАТРАТЫ ТРУДА РАБОЧИХ-СТРОИТЕЛЕЙ	ЧЕЛ.-Ч	155,3	194,7462
57.2	3	ЗАТРАТЫ ТРУДА МАШИНИСТОВ	ЧЕЛ.-Ч	0,69	0,86526
57.3	521	ДРЕЛИ ЭЛЕКТРИЧЕСКИЕ	МАШ.-Ч	3,21	4,0253
57.4	1523	ПИЛЫ ДИСКОВЫЕ ЭЛЕКТРИЧЕСКИЕ	МАШ.-Ч	0,55	0,6897
57.5	2509	АВТОМОБИЛИ БОРТОВЫЕ ГРУЗОПОДЪЕМНОСТЬЮ ДО 5 Т	МАШ.-Ч	0,69	0,86526
57.6	29922	РЕЙКИ ОТДЕЛОЧНЫЕ ПЛАСТИКОВЫЕ	M	100	125,4
57.7	30099	ПОКОВКИ ИЗ КВАДРАТНЫХ ЗАГОТОВОК МАССОЙ 1.8 КГ	КГ	1,2	1,5048
57.8	30407	ГВОЗДИ СТРОИТЕЛЬНЫЕ	T	0,001	0,001254
57.9	35454	БРУС ДЕРЕВЯННЫЙ	M3	0,41	0,51414
57.10	40955	БОЛТЫ АНКЕРНЫЕ С ГАЙКАМИ	T	0,0028	0,003511
57.11	45401	ГВОЗДИ ОТДЕЛОЧНЫЕ	T	0,0021	0,002633
58	C	ПАНЕЛИ ПЛАСТИКОВЫЕ ТЕПЛОИЗОЛЯЦИОННЫЕ РАБОТЫ	M2		127,9080
59	E1201-013-03 МИНСТРОЙ РУЗ 05.01.21 N 3	УТЕПЛЕНИЕ ПОКРЫТИЙ ПЛИТАМИ ИЗ МИНЕРАЛЬНОЙ ВАТЫ ИЛИ ПЕРЛИТА НА БИТУМНОЙ МАСТИКЕ В ОДИН СЛОЙ	100M2		1,1190
59.1	1	ЗАТРАТЫ ТРУДА РАБОЧИХ-СТРОИТЕЛЕЙ	ЧЕЛ.-Ч	45,54	50,9593
59.2	3	ЗАТРАТЫ ТРУДА МАШИНИСТОВ	ЧЕЛ.-Ч	0,83	0,92877
59.3	698	КРАНЫ БАШЕННЫЕ ПРИ РАБОТЕ НА ДРУГИХ ВИДАХ СТРОИТЕЛЬСТВА 8 Т	МАШ.-Ч	0,35	0,39165
59.4	762	КРАНЫ НА АВТОМОБИЛЬНОМ ХОДУ ПРИ РАБОТЕ НА ДРУГИХ ВИДАХ СТРОИТЕЛЬСТВА 10 Т	МАШ.-Ч	0,2	0,2238
59.5	913	КОТЛЫ БИТУМНЫЕ ПЕРЕДВИЖНЫЕ 400 Л	МАШ.-Ч	1,84	2,059
59.6	2509	АВТОМОБИЛИ БОРТОВЫЕ ГРУЗОПОДЪЕМНОСТЬЮ ДО 5 Т	МАШ.-Ч	0,28	0,31332
59.7	30107	БИТУМЫ НЕФТЯНЫЕ СТРОИТЕЛЬНЫЕ КРОВЕЛЬНЫЕ, МАРОК: БНК-45/190, БНК-45/180	T	0,025	0,027975
59.8	32104	МАСТИКА БИТУМНАЯ КРОВЕЛЬНАЯ ГОРЯЧАЯ	T	0,201	0,224919
59.9	34003	КЕРОСИН ДЛЯ ТЕХНИЧЕСКИХ ЦЕЛЕЙ МАРОК КТ-1, КТ-2	T	0,058	0,064902
60	C	МИНВАТА ОГРАЖДЕНИЯ	M2		111,9000
61	Ц3801-003-04 ДОП. 4	ИЗГОТОВЛЕНИЕ ОГРАЖДЕНИЯ	T		1,0680
61.1	1	ЗАТРАТЫ ТРУДА РАБОЧИХ-СТРОИТЕЛЕЙ	ЧЕЛ.-Ч	120	128,16
61.2	3	ЗАТРАТЫ ТРУДА МАШИНИСТОВ	ЧЕЛ.-Ч	1,84	1,9651
61.3	521	ДРЕЛИ ЭЛЕКТРИЧЕСКИЕ	МАШ.-Ч	0,3	0,3204
61.4	766	КРАНЫ НА АВТОМОБИЛЬНОМ ХОДУ ПРИ РАБОТЕ НА МОНТАЖЕ ТЕХНОЛОГИЧЕСКОГО ОБОРУДОВАНИЯ 10 Т	МАШ.-Ч	0,5	0,534
61.5	969	ЛЕБЕДКИ РУЧНЫЕ И РЫЧАЖНЫЕ, ТЯГОВЫМ УСИЛИЕМ 31,39 (3,2) КН (Т)	МАШ.-Ч	1,37	1,4632
61.6	1147	МАШИНЫ ШЛИФОВАЛЬНЫЕ ЭЛЕКТРИЧЕСКИЕ	МАШ.-Ч	1,1	1,1748
61.7	1567	ПРЕСС-НОЖНИЦЫ КОМБИНИРОВАННЫЕ	МАШ.-Ч	0,84	0,89712
61.8	2016	УСТАНОВКИ ДЛЯ СВАРКИ РУЧНОЙ ДУГОВОЙ (ПОСТОЯННОГО ТОКА)	МАШ.-Ч	30,3	32,3604
61.9	2510	АВТОМОБИЛИ БОРТОВЫЕ ГРУЗОПОДЪЕМНОСТЬЮ ДО 8 Т	МАШ.-Ч	0,5	0,534
61.10	2577	АППАРАТЫ ДЛЯ ГАЗОВОЙ СВАРКИ И РЕЗКИ	МАШ.-Ч	1	1,068
61.11	34241	КИСЛОРОД ТЕХНИЧЕСКИЙ ГАЗООБРАЗНЫЙ	M3	2,6	2,7768
61.12	35318	ЭЛЕКТРОДЫ ДИАМЕТРОМ 5 ММ Э42	T	0,0239	0,025525
61.13	45077	ПРОПАН-БУТАН, СМЕСЬ ТЕХНИЧЕСКАЯ	КГ	0,5	0,534
62	СЦЕНА	ПРОФИЛЬ 40X40X2	ТН		0,5728
63	СЦЕНА	ПРОФИЛЬ 20X20X2	ТН		0,5294
64	E0906-024-10	МОНТАЖ ЛЕСТНИЦ, ПЛОЩАДОК, ОГРАЖДЕНИЙ, ПАНЕЛЕЙ И ДВЕРЕК С ТЕПЛОИЗОЛЯЦИОННОЙ ОБШИВКОЙ	T		1,0680
64.1	1	ЗАТРАТЫ ТРУДА РАБОЧИХ-СТРОИТЕЛЕЙ	ЧЕЛ.-Ч	38,26	40,8617
64.2	3	ЗАТРАТЫ ТРУДА МАШИНИСТОВ	ЧЕЛ.-Ч	0,89	0,95052
64.3	762	КРАНЫ НА АВТОМОБИЛЬНОМ ХОДУ ПРИ РАБОТЕ НА ДРУГИХ ВИДАХ СТРОИТЕЛЬСТВА 10 Т	МАШ.-Ч	0,29	0,30972
64.4	768	КРАНЫ НА АВТОМОБИЛЬНОМ ХОДУ ПРИ РАБОТЕ НА МОНТАЖЕ ТЕХНОЛОГИЧЕСКОГО ОБОРУДОВАНИЯ 16 Т	МАШ.-Ч	0,16	0,17088
64.5	977	ЛЕБЕДКИ ЭЛЕКТРИЧЕСКИЕ, ТЯГОВЫМ УСИЛИЕМ 19,62 (2) КН (Т)	МАШ.-Ч	10,09	10,7761
64.6	1513	ПРЕОБРАЗОВАТЕЛИ СВАРОЧНЫЕ С НОМИНАЛЬНЫМ СВАРОЧНЫМ ТОКОМ 315-500 А	МАШ.-Ч	10,97	11,716
64.7	2509	АВТОМОБИЛИ БОРТОВЫЕ ГРУЗОПОДЪЕМНОСТЬЮ ДО 5 Т	МАШ.-Ч	0,44	0,46992
64.8	2577	АППАРАТЫ ДЛЯ ГАЗОВОЙ СВАРКИ И РЕЗКИ	МАШ.-Ч	2,09	2,2321

1	2	3	4	5	6
64.9	30322	БОЛТЫ СТРОИТЕЛЬНЫЕ С ГАЙКАМИ И ШАЙБАМИ	T	0,0003	0,00032
64.10	30407	ГВОЗДИ СТРОИТЕЛЬНЫЕ	T	0,0001	0,00011
64.11	31419	ГРУНТОВКА ГФ-021 КРАСНО-КОРИЧНЕВАЯ	T	0,0031	0,000331
64.12	31524	РАСТВОРИТЕЛЬ МАРКИ Р-4	T	0,0006	0,000641
64.13	32524	КАТАНКА ГОРЯЧЕКАТАНАЯ В МОТКАХ ДИАМЕТРОМ 6,3-6,5 ММ	T	0,0003	0,00032
64.14	33816	ШВЕЛЛЕРЫ N 40 СТАЛЬ МАРКИ СТО	T	0,00194	0,002072
64.15	34241	КИСЛОРОД ТЕХНИЧЕСКИЙ ГАЗООБРАЗНЫЙ	M3	1,7	1,8156
64.16	35310	ЭЛЕКТРОДЫ ДИАМЕТРОМ 4 ММ Э42	T	0,006	0,006408
64.17	35504	КАНАТЫ ПЕНЬКОВЫЕ ПРОПИТАННЫЕ	T	0,0001	0,000107
64.18	36023	ПИЛОМАТЕРИАЛЫ ХВОЙНЫХ ПОРОД ДРУСКИ ОБРЕЗНЫЕ ДЛИНОЙ 4-6,5 М, ШИРИНОЙ 75-150 ММ, ТОЛЩИНОЙ 40-75 ММ I СОРТА	M3	0,0005	0,000534
64.19	45077	ПРОПАН-БУТАН, СМЕСЬ ТЕХНИЧЕСКАЯ	КГ	0,51	0,54468
64.20	96384	КАНАТ ДВОЙНОЙ СВИВКИ, ТИПА ТК, КОНСТРУКЦИИ 6X19(1+6+12)+1 О.С. ОЦИНКОВАННЫЙ, ИЗ ПРОВОЛОК МАРКИ В, МАРКИРОВОЧНАЯ ГРУППА 1770 Н/ММ2, ДИАМЕТРОМ, ММ: 5,5	10М	0,0187	0,019972
РАЗДЕЛ 3. РЕМОНТ БЕСЕДКИ №3 9X4 С ДЕРЕВЯННЫМ ПОЛОМ(1ШТ)					
ФЕРМА					
65	Ц3801-003-04 ДОП. 4	ИЗГОТОВЛЕНИЕ ФЕРМЫ	T	0,7269	
65.1	1	ЗАТРАТЫ ТРУДА РАБОЧИХ-СТРОИТЕЛЕЙ	ЧЕЛ.-Ч	120	87,228
65.2	3	ЗАТРАТЫ ТРУДА МАШИНИСТОВ	ЧЕЛ.-Ч	1,84	1,3375
65.3	521	ДРЕЛИ ЭЛЕКТРИЧЕСКИЕ	МАШ.-Ч	0,3	0,21807
65.4	766	КРАНЫ НА АВТОМОБИЛЬНОМ ХОДУ ПРИ РАБОТЕ НА МОНТАЖЕ ТЕХНОЛОГИЧЕСКОГО ОБОРУДОВАНИЯ 10 Т	МАШ.-Ч	0,5	0,36345
65.5	969	ЛЕБЕДКИ РУЧНЫЕ И РЫЧАЖНЫЕ, ТЯГОВЫМ УСИЛИЕМ 31,39 (3,2) КН (Т)	МАШ.-Ч	1,37	0,995853
65.6	1147	МАШИНЫ ШЛИФОВАЛЬНЫЕ ЭЛЕКТРИЧЕСКИЕ	МАШ.-Ч	1,1	0,79959
65.7	1567	ПРЕСС-НОЖНИЦЫ КОМБИНИРОВАННЫЕ	МАШ.-Ч	0,84	0,610596
65.8	2016	УСТАНОВКИ ДЛЯ СВАРКИ РУЧНОЙ ДУГОВОЙ (ПОСТОЯННОГО ТОКА)	МАШ.-Ч	30,3	22,0251
65.9	2510	АВТОМОБИЛИ БОРТОВЫЕ ГРУЗОПОДЪЕМНОСТЬЮ ДО 8 Т	МАШ.-Ч	0,5	0,36345
65.10	2577	АППАРАТЫ ДЛЯ ГАЗОВОЙ СВАРКИ И РЕЗКИ	МАШ.-Ч	1	0,7269
65.11	34241	КИСЛОРОД ТЕХНИЧЕСКИЙ ГАЗООБРАЗНЫЙ	M3	2,6	1,8899
65.12	35318	ЭЛЕКТРОДЫ ДИАМЕТРОМ 5 ММ Э42	T	0,0239	0,017373
65.13	45077	ПРОПАН-БУТАН, СМЕСЬ ТЕХНИЧЕСКАЯ	КГ	0,5	0,36345
66	СЦЕНА	ПРОФИЛЬ 80X40X4	ТН	0,2332	
67	СЦЕНА	ПРОФИЛЬ 60X40X4	ТН	0,2415	
68	СЦЕНА	ПРОФИЛЬ 50X40X4	ТН	0,2754	
69	Е0903-012-01	МОНТАЖ ФЕРМЫ	T	0,7269	
69.1	1	ЗАТРАТЫ ТРУДА РАБОЧИХ-СТРОИТЕЛЕЙ	ЧЕЛ.-Ч	25,53	18,5578
69.2	3	ЗАТРАТЫ ТРУДА МАШИНИСТОВ	ЧЕЛ.-Ч	4,92	3,5763
69.3	715	КРАНЫ КОЗЛОВЫЕ ПРИ РАБОТЕ НА МОНТАЖЕ ТЕХНОЛОГИЧЕСКОГО ОБОРУДОВАНИЯ 32 Т	МАШ.-Ч	0,02	0,014538
69.4	762	КРАНЫ НА АВТОМОБИЛЬНОМ ХОДУ ПРИ РАБОТЕ НА ДРУГИХ ВИДАХ СТРОИТЕЛЬСТВА 10 Т	МАШ.-Ч	0,47	0,341643
69.5	786	КРАНЫ НА ГУСЕНИЧНОМ ХОДУ ПРИ РАБОТЕ НА ДРУГИХ ВИДАХ СТРОИТЕЛЬСТВА 25 Т	МАШ.-Ч	3,72	2,7041
69.6	1147	МАШИНЫ ШЛИФОВАЛЬНЫЕ ЭЛЕКТРИЧЕСКИЕ	МАШ.-Ч	0,23	0,167187
69.7	1513	ПРЕОБРАЗОВАТЕЛИ СВАРОЧНЫЕ С НОМИНАЛЬНЫМ СВАРОЧНЫМ ТОКОМ 315-500 А	МАШ.-Ч	0,6	0,43614
69.8	2509	АВТОМОБИЛИ БОРТОВЫЕ ГРУЗОПОДЪЕМНОСТЬЮ ДО 5 Т	МАШ.-Ч	0,71	0,516099
69.9	2577	АППАРАТЫ ДЛЯ ГАЗОВОЙ СВАРКИ И РЕЗКИ	МАШ.-Ч	0,9	0,65421
69.10	30322	БОЛТЫ СТРОИТЕЛЬНЫЕ С ГАЙКАМИ И ШАЙБАМИ	T	0,0019	0,001381
69.11	30407	ГВОЗДИ СТРОИТЕЛЬНЫЕ	T	0,0001	0,000007
69.12	31419	ГРУНТОВКА ГФ-021 КРАСНО-КОРИЧНЕВАЯ	T	0,00031	0,000225
69.13	31524	РАСТВОРИТЕЛЬ МАРКИ Р-4	T	0,0006	0,000436
69.14	32524	КАТАНКА ГОРЯЧЕКАТАНАЯ В МОТКАХ ДИАМЕТРОМ 6,3-6,5 ММ	T	0,0003	0,000022
69.15	33816	ШВЕЛЛЕРЫ N 40 СТАЛЬ МАРКИ СТО	T	0,00194	0,00141
69.16	34241	КИСЛОРОД ТЕХНИЧЕСКИЙ ГАЗООБРАЗНЫЙ	M3	0,72	0,523368
69.17	35310	ЭЛЕКТРОДЫ ДИАМЕТРОМ 4 ММ Э42	T	0,0027	0,001963
69.18	35504	КАНАТЫ ПЕНЬКОВЫЕ ПРОПИТАННЫЕ	T	0,0001	0,000073
69.19	36023	ПИЛОМАТЕРИАЛЫ ХВОЙНЫХ ПОРОД ДРУСКИ ОБРЕЗНЫЕ ДЛИНОЙ 4-6,5 М, ШИРИНОЙ 75-150 ММ, ТОЛЩИНОЙ 40-75 ММ I СОРТА	M3	0,00103	0,000749
69.20	44897	ШЛИФКРУГИ	ПГ	0,06	0,043614
69.21	45077	ПРОПАН-БУТАН, СМЕСЬ ТЕХНИЧЕСКАЯ	КГ	0,22	0,159918
69.22	50756	ОТДЕЛЬНЫЕ КОНСТРУКТИВНЫЕ ЭЛЕМЕНТЫ ЗДАНИЙ И СООРУЖЕНИЙ С ПРЕОБЛАДАНИЕМ ГОРЯЧЕКАТАНЫХ ПРОФИЛЕЙ, СРЕДНЯЯ МАССА СБОРОЧНОЙ ЕДИНИЦЫ СВЫШЕ 0.1 ДО 0.5 Т	T	0,002	0,001454
69.23	96384	КАНАТ ДВОЙНОЙ СВИВКИ, ТИПА ТК, КОНСТРУКЦИИ 6X19(1+6+12)+1 О.С. ОЦИНКОВАННЫЙ, ИЗ ПРОВОЛОК МАРКИ В, МАРКИРОВОЧНАЯ ГРУППА 1770 Н/ММ2, ДИАМЕТРОМ, ММ: 5,5	10М	0,0187	0,013593
70	Е0601-015-07	УСТАНОВКА ЗАКЛАДНЫХ ДЕТАЛЕЙ ВЕСОМ ДО 4 КГ	T	0,0340	
70.1	1	ЗАТРАТЫ ТРУДА РАБОЧИХ-СТРОИТЕЛЕЙ	ЧЕЛ.-Ч	215,82	7,3379
70.2	3	ЗАТРАТЫ ТРУДА МАШИНИСТОВ	ЧЕЛ.-Ч	0,36	0,01224
70.3	762	КРАНЫ НА АВТОМОБИЛЬНОМ ХОДУ ПРИ РАБОТЕ НА ДРУГИХ ВИДАХ СТРОИТЕЛЬСТВА 10 Т	МАШ.-Ч	0,15	0,0051
70.4	2509	АВТОМОБИЛИ БОРТОВЫЕ ГРУЗОПОДЪЕМНОСТЬЮ ДО 5 Т	МАШ.-Ч	0,21	0,00714
71	С	ЛИСТ 300X300X6	T	0,0340	
72	Е0903-012-13	МОНТАЖ ОПОРНЫХ СТОЕК ДЛЯ ПРОЛЕТОВ ДО 48 М	T	0,2652	
72.1	1	ЗАТРАТЫ ТРУДА РАБОЧИХ-СТРОИТЕЛЕЙ	ЧЕЛ.-Ч	6,59	1,7477
72.2	3	ЗАТРАТЫ ТРУДА МАШИНИСТОВ	ЧЕЛ.-Ч	2,32	0,615264
72.3	715	КРАНЫ КОЗЛОВЫЕ ПРИ РАБОТЕ НА МОНТАЖЕ ТЕХНОЛОГИЧЕСКОГО ОБОРУДОВАНИЯ 32 Т	МАШ.-Ч	0,88	0,233376
72.4	762	КРАНЫ НА АВТОМОБИЛЬНОМ ХОДУ ПРИ РАБОТЕ НА ДРУГИХ ВИДАХ СТРОИТЕЛЬСТВА 10 Т	МАШ.-Ч	0,15	0,03978
72.5	787	КРАНЫ НА ГУСЕНИЧНОМ ХОДУ ПРИ РАБОТЕ НА ДРУГИХ ВИДАХ СТРОИТЕЛЬСТВА 40 Т	МАШ.-Ч	1,06	0,281112
72.6	1513	ПРЕОБРАЗОВАТЕЛИ СВАРОЧНЫЕ С НОМИНАЛЬНЫМ СВАРОЧНЫМ ТОКОМ 315-500 А	МАШ.-Ч	0,09	0,023868
72.7	2509	АВТОМОБИЛИ БОРТОВЫЕ ГРУЗОПОДЪЕМНОСТЬЮ ДО 5 Т	МАШ.-Ч	0,23	0,060996
72.8	2577	АППАРАТЫ ДЛЯ ГАЗОВОЙ СВАРКИ И РЕЗКИ	МАШ.-Ч	2,24	0,594048
72.9	30322	БОЛТЫ СТРОИТЕЛЬНЫЕ С ГАЙКАМИ И ШАЙБАМИ	T	0,004	0,001061

1	2	3	4	5	6
72.10	30407	ГВОЗДИ СТРОИТЕЛЬНЫЕ	Т	0,00001	0,000003
72.11	31419	ГРУНТОВКА ГФ-021 КРАСНО-КОРИЧНЕВАЯ	Т	0,00031	0,000082
72.12	31524	РАСТВОРИТЕЛЬ МАРКИ Р-4	Т	0,0006	0,000159
72.13	32524	КАТАНКА ГОРЯЧЕКАТАНАЯ В МОТКАХ ДИАМЕТРОМ 6,3-6,5 ММ	Т	0,00003	0,000008
72.14	33816	ШВЕЛЛЕРЫ N 40 СТАЛЬ МАРКИ СТО	Т	0,00194	0,000514
72.15	34241	КИСЛОРОД ТЕХНИЧЕСКИЙ ГАЗООБРАЗНЫЙ	МЗ	1,95	0,51714
72.16	35310	ЭЛЕКТРОДЫ ДИАМЕТРОМ 4 ММ Э42	Т	0,0004	0,000106
72.17	35504	КАНАТЫ ПЕНЬКОВЫЕ ПРОПИТАННЫЕ	Т	0,0001	0,000027
72.18	36023	ПИЛОМАТЕРИАЛЫ ХВОЙНЫХ ПОРОД ДРУСКИ ОБРЕЗНЫЕ ДЛИНОЙ 4-6,5 М, ШИРИНОЙ 75-150 ММ, ТОЛЩИНОЙ 40-75 ММ I СОРТА	МЗ	0,00103	0,000273
72.19	45077	ПРОПАН-БУТАН, СМЕСЬ ТЕХНИЧЕСКАЯ	КГ	0,59	0,156468
72.20	50756	ОТДЕЛЬНЫЕ КОНСТРУКТИВНЫЕ ЭЛЕМЕНТЫ ЗДАНИЙ И СООРУЖЕНИЙ С ПРЕОБЛАДАНИЕМ ГОРЯЧЕКАТАНЫХ ПРОФИЛЕЙ, СРЕДНЯЯ МАССА СБОРОЧНОЙ ЕДИНИЦЫ СВЫШЕ 0.1 ДО 0.5 Т	Т	0,005	0,001326
72.21	96384	КАНАТ ДВОЙНОЙ СВИВКИ, ТИПА ТК, КОНСТРУКЦИИ 6X19(1+6+12)+1 О.С. ОЦИНКОВАННЫЙ, ИЗ ПРОВОЛОК МАРКИ В, МАРКИРОВОЧНАЯ ГРУППА 1770 Н/ММ2, ДИАМЕТРОМ, ММ: 5,5	10М	0,0187	0,004959
73	С	СТОЙКИ 100X100X4	Т		0,2652
74	Е0903-013-01	МОНТАЖ ВЕРТИКАЛЬНЫХ СВЯЗЕЙ В ВИДЕ ФЕРМ ДЛЯ ПРОЛОТОВ ДО 24 М ПРИ ВЫСОТЕ ЗДАНИЯ ДО 25 М	Т		0,2650
74.1	1	ЗАТРАТЫ ТРУДА РАБОЧИХ-СТРОИТЕЛЕЙ	ЧЕЛ.-Ч	56,11	14,8691
74.2	3	ЗАТРАТЫ ТРУДА МАШИНИСТОВ	ЧЕЛ.-Ч	2,64	0,6996
74.3	715	КРАНЫ КОЗЛОВЫЕ ПРИ РАБОТЕ НА МОНТАЖЕ ТЕХНОЛОГИЧЕСКОГО ОБОРУДОВАНИЯ 32 Т	МАШ.-Ч	0,1	0,0265
74.4	762	КРАНЫ НА АВТОМОБИЛЬНОМ ХОДУ ПРИ РАБОТЕ НА ДРУГИХ ВИДАХ СТРОИТЕЛЬСТВА 10 Т	МАШ.-Ч	0,13	0,03445
74.5	786	КРАНЫ НА ГУСЕНИЧНОМ ХОДУ ПРИ РАБОТЕ НА ДРУГИХ ВИДАХ СТРОИТЕЛЬСТВА 25 Т	МАШ.-Ч	2,22	0,5883
74.6	1513	ПРЕОБРАЗОВАТЕЛИ СВАРОЧНЫЕ С НОМИНАЛЬНЫМ СВАРОЧНЫМ ТОКОМ 315-500 А	МАШ.-Ч	0,07	0,01855
74.7	2509	АВТОМОБИЛИ БОРТОВЫЕ ГРУЗОПОДЪЕМНОСТЬЮ ДО 5 Т	МАШ.-Ч	0,19	0,05035
74.8	2577	АППАРАТЫ ДЛЯ ГАЗОВОЙ СВАРКИ И РЕЗКИ	МАШ.-Ч	1,12	0,2968
74.9	30322	БОЛТЫ СТРОИТЕЛЬНЫЕ С ГАЙКАМИ И ШАЙБАМИ	Т	0,014	0,00371
74.10	30407	ГВОЗДИ СТРОИТЕЛЬНЫЕ	Т	0,00001	0,000003
74.11	31419	ГРУНТОВКА ГФ-021 КРАСНО-КОРИЧНЕВАЯ	Т	0,00031	0,000082
74.12	31524	РАСТВОРИТЕЛЬ МАРКИ Р-4	Т	0,0006	0,000159
74.13	32524	КАТАНКА ГОРЯЧЕКАТАНАЯ В МОТКАХ ДИАМЕТРОМ 6,3-6,5 ММ	Т	0,00003	0,000008
74.14	33816	ШВЕЛЛЕРЫ N 40 СТАЛЬ МАРКИ СТО	Т	0,00194	0,000514
74.15	34241	КИСЛОРОД ТЕХНИЧЕСКИЙ ГАЗООБРАЗНЫЙ	МЗ	0,9	0,2385
74.16	35310	ЭЛЕКТРОДЫ ДИАМЕТРОМ 4 ММ Э42	Т	0,0003	0,00008
74.17	35504	КАНАТЫ ПЕНЬКОВЫЕ ПРОПИТАННЫЕ	Т	0,0001	0,000027
74.18	36023	ПИЛОМАТЕРИАЛЫ ХВОЙНЫХ ПОРОД ДРУСКИ ОБРЕЗНЫЕ ДЛИНОЙ 4-6,5 М, ШИРИНОЙ 75-150 ММ, ТОЛЩИНОЙ 40-75 ММ I СОРТА	МЗ	0,00103	0,000273
74.19	45077	ПРОПАН-БУТАН, СМЕСЬ ТЕХНИЧЕСКАЯ	КГ	0,27	0,07155
74.20	50756	ОТДЕЛЬНЫЕ КОНСТРУКТИВНЫЕ ЭЛЕМЕНТЫ ЗДАНИЙ И СООРУЖЕНИЙ С ПРЕОБЛАДАНИЕМ ГОРЯЧЕКАТАНЫХ ПРОФИЛЕЙ, СРЕДНЯЯ МАССА СБОРОЧНОЙ ЕДИНИЦЫ СВЫШЕ 0.1 ДО 0.5 Т	Т	0,0001	0,000027
74.21	96384	КАНАТ ДВОЙНОЙ СВИВКИ, ТИПА ТК, КОНСТРУКЦИИ 6X19(1+6+12)+1 О.С. ОЦИНКОВАННЫЙ, ИЗ ПРОВОЛОК МАРКИ В, МАРКИРОВОЧНАЯ ГРУППА 1770 Н/ММ2, ДИАМЕТРОМ, ММ: 5,5	10М	0,0187	0,004955
75	С	ВЕРТИКАЛЬНЫЕ СВЯЗИ	Т		0,2650
76	Е0903-015-01	МОНТАЖ ПРОГОНОВ ПРИ ШАГЕ ФЕРМ ДО 12 М ПРИ ВЫСОТЕ ЗДАНИЯ ДО 25 М	Т		0,3564
76.1	1	ЗАТРАТЫ ТРУДА РАБОЧИХ-СТРОИТЕЛЕЙ	ЧЕЛ.-Ч	15,79	5,6276
76.2	3	ЗАТРАТЫ ТРУДА МАШИНИСТОВ	ЧЕЛ.-Ч	1,75	0,6237
76.3	715	КРАНЫ КОЗЛОВЫЕ ПРИ РАБОТЕ НА МОНТАЖЕ ТЕХНОЛОГИЧЕСКОГО ОБОРУДОВАНИЯ 32 Т	МАШ.-Ч	0,1	0,03564
76.4	762	КРАНЫ НА АВТОМОБИЛЬНОМ ХОДУ ПРИ РАБОТЕ НА ДРУГИХ ВИДАХ СТРОИТЕЛЬСТВА 10 Т	МАШ.-Ч	0,13	0,046332
76.5	787	КРАНЫ НА ГУСЕНИЧНОМ ХОДУ ПРИ РАБОТЕ НА ДРУГИХ ВИДАХ СТРОИТЕЛЬСТВА 40 Т	МАШ.-Ч	1,33	0,474012
76.6	1513	ПРЕОБРАЗОВАТЕЛИ СВАРОЧНЫЕ С НОМИНАЛЬНЫМ СВАРОЧНЫМ ТОКОМ 315-500 А	МАШ.-Ч	0,58	0,206712
76.7	2509	АВТОМОБИЛИ БОРТОВЫЕ ГРУЗОПОДЪЕМНОСТЬЮ ДО 5 Т	МАШ.-Ч	0,19	0,067716
76.8	2577	АППАРАТЫ ДЛЯ ГАЗОВОЙ СВАРКИ И РЕЗКИ	МАШ.-Ч	0,67	0,238788
76.9	30322	БОЛТЫ СТРОИТЕЛЬНЫЕ С ГАЙКАМИ И ШАЙБАМИ	Т	0,003	0,001069
76.10	30407	ГВОЗДИ СТРОИТЕЛЬНЫЕ	Т	0,00001	0,000004
76.11	31419	ГРУНТОВКА ГФ-021 КРАСНО-КОРИЧНЕВАЯ	Т	0,00031	0,00011
76.12	31524	РАСТВОРИТЕЛЬ МАРКИ Р-4	Т	0,0006	0,000214
76.13	32524	КАТАНКА ГОРЯЧЕКАТАНАЯ В МОТКАХ ДИАМЕТРОМ 6,3-6,5 ММ	Т	0,00003	0,000011
76.14	33816	ШВЕЛЛЕРЫ N 40 СТАЛЬ МАРКИ СТО	Т	0,00194	0,000691
76.15	34241	КИСЛОРОД ТЕХНИЧЕСКИЙ ГАЗООБРАЗНЫЙ	МЗ	0,5	0,1782
76.16	35310	ЭЛЕКТРОДЫ ДИАМЕТРОМ 4 ММ Э42	Т	0,0026	0,000927
76.17	35504	КАНАТЫ ПЕНЬКОВЫЕ ПРОПИТАННЫЕ	Т	0,0001	0,000036
76.18	36023	ПИЛОМАТЕРИАЛЫ ХВОЙНЫХ ПОРОД ДРУСКИ ОБРЕЗНЫЕ ДЛИНОЙ 4-6,5 М, ШИРИНОЙ 75-150 ММ, ТОЛЩИНОЙ 40-75 ММ I СОРТА	МЗ	0,00103	0,000367
76.19	44897	ШЛИФКРУГИ	ШТ	0,03	0,010692
76.20	45077	ПРОПАН-БУТАН, СМЕСЬ ТЕХНИЧЕСКАЯ	КГ	0,15	0,05346
76.21	50756	ОТДЕЛЬНЫЕ КОНСТРУКТИВНЫЕ ЭЛЕМЕНТЫ ЗДАНИЙ И СООРУЖЕНИЙ С ПРЕОБЛАДАНИЕМ ГОРЯЧЕКАТАНЫХ ПРОФИЛЕЙ, СРЕДНЯЯ МАССА СБОРОЧНОЙ ЕДИНИЦЫ СВЫШЕ 0.1 ДО 0.5 Т	Т	0,0001	0,000036
76.22	96384	КАНАТ ДВОЙНОЙ СВИВКИ, ТИПА ТК, КОНСТРУКЦИИ 6X19(1+6+12)+1 О.С. ОЦИНКОВАННЫЙ, ИЗ ПРОВОЛОК МАРКИ В, МАРКИРОВОЧНАЯ ГРУППА 1770 Н/ММ2, ДИАМЕТРОМ, ММ: 5,5	10М	0,0187	0,006665
77	С	ПРОГОН ОГРУНТОВКА	Т		0,3564
78	Е1303-002-04	ОГРУНТОВКА МЕТАЛЛИЧЕСКИХ ПОВЕРХНОСТЕЙ ЗА ОДИН РАЗ ГРУНТОВКОЙ ГФ-021	100М2		0,3500
78.1	1	ЗАТРАТЫ ТРУДА РАБОЧИХ-СТРОИТЕЛЕЙ	ЧЕЛ.-Ч	5,31	1,8585
78.2	3	ЗАТРАТЫ ТРУДА МАШИНИСТОВ	ЧЕЛ.-Ч	0,02	0,007
78.3	112	АВТОПОГРУЗЧИКИ 5 Т	МАШ.-Ч	0,01	0,0035
78.4	975	ЛЕБЕДКИ ЭЛЕКТРИЧЕСКИЕ, ТЯГОВЫМ УСИЛИЕМ ДО 5,79 (0,59) КН (Т)	МАШ.-Ч	0,01	0,0035
78.5	2499	АВТОМОБИЛИ БОРТОВЫЕ ГРУЗОПОДЪЕМНОСТЬЮ ДО 5 Т	МАШ.-Ч	0,01	0,0035

1	2	3	4	5	6
78.6	2515	АГРЕГАТЫ ОКРАСОЧНЫЕ ВЫСОКОГО ДАВЛЕНИЯ ДЛЯ ОКРАСКИ ПОВЕРХНОСТЕЙ КОНСТРУКЦИЙ МОЩНОСТЬЮ 1 КВТ	МАШ.-Ч	1,12	0,392
78.7	31419	ГРУНТОВКА ГФ-021 КРАСНО-КОРИЧНЕВАЯ	Т	0,012	0,0042
78.8	34288	КСИЛОЛ НЕФТЯНОЙ МАРКИ А	Т	0,002	0,0007
КРОВЛЯ					
79	E1203-004-01 МИНСТРОЙ РУЗ 05.01.21 N 3	УСТРОЙСТВО КРОВЛИ ИЗ МЕТАЛЛОЧЕРЕПИЦЫ, ПРОФНАСТИЛА ТРАПЕЦИЕВИДНОГО И СИНУСОВИДНОГО ПРОФИЛЯ, С ПОКРЫТИЕМ ПО ГОТОВЫМ ПРОГОНАМ: ПРОСТОЙ	100 М2 КРОВЛИ		0,4851
79.1	1	ЗАТРАТЫ ТРУДА РАБОЧИХ-СТРОИТЕЛЕЙ	ЧЕЛ.-Ч	38,53	18,6909
79.2	3	ЗАТРАТЫ ТРУДА МАШИНИСТОВ	ЧЕЛ.-Ч	1,19	0,577269
79.3	521	ДРЕЛИ ЭЛЕКТРИЧЕСКИЕ	МАШ.-Ч	2,41	1,1691
79.4	698	КРАНЫ БАШЕННЫЕ ПРИ РАБОТЕ НА ДРУГИХ ВИДАХ СТРОИТЕЛЬСТВА 8 Т	МАШ.-Ч	0,5	0,24255
79.5	762	КРАНЫ НА АВТОМОБИЛЬНОМ ХОДУ ПРИ РАБОТЕ НА ДРУГИХ ВИДАХ СТРОИТЕЛЬСТВА 10 Т	МАШ.-Ч	0,29	0,140679
79.6	2509	АВТОМОБИЛИ БОРТОВЫЕ ГРУЗОПОДЪЕМНОСТЬЮ ДО 5 Т	МАШ.-Ч	0,4	0,19404
79.7	30818	ВИНТЫ САМОНАРЕЗАЮЩИЕ С УПЛОТНИТЕЛЬНОЙ ПРОКЛАДКОЙ 4,8X35	ШТ	645	312,8895
79.8	30819	ВИНТЫ САМОНАРЕЗАЮЩИЕ С УПЛОТНИТЕЛЬНОЙ ПРОКЛАДКОЙ 4,8X80	ШТ	81	39,2931
79.9	30823	ПРОКЛАДКИ УПЛОТНИТЕЛЬНЫЕ ПЕНОПОЛИУРЕТАНОВЫЕ ДЛЯ МЕТАЛЛОЧЕРЕПИЦЫ	М	16	7,7616
80	С	ПРОФНАСТИЛ 0,5	М2		50,9355
81	С	СНЕГОДЕРЖАТЕЛЬ	М		9,9000
82	С	ВОДОСТОЧНАЯ ТРУБА	М		7,0000
83	С	ЖОЛОБА	М		9,9000
84	С	КРАНШТЕЙН ДЛЯ ЖОЛОБА	ШТ		9,9000
85	С	КАЛЕНА	ШТ		2,0000
ОТДЕЛОЧНЫЕ РАБОТЫ					
86	E1507-017-04 ДОП. 12 МИНСТРОЙ РУЗ N 519 ОТ 18.11.2019 Г.	ОБЛИЦОВКА ПОТОЛКА ДЕКОРАТИВНЫМИ ПЛАСТИКОВЫМИ ПАНЕЛЯМИ С УСТРОЙСТВОМ С КАРКАСА БЕЗ ОТНОСА ОТ ПОТОЛКА	100М2		0,4180
86.1	1	ЗАТРАТЫ ТРУДА РАБОЧИХ-СТРОИТЕЛЕЙ	ЧЕЛ.-Ч	155,3	64,9154
86.2	3	ЗАТРАТЫ ТРУДА МАШИНИСТОВ	ЧЕЛ.-Ч	0,69	0,28842
86.3	521	ДРЕЛИ ЭЛЕКТРИЧЕСКИЕ	МАШ.-Ч	3,21	1,3418
86.4	1523	ПИЛЫ ДИСКОВЫЕ ЭЛЕКТРИЧЕСКИЕ	МАШ.-Ч	0,55	0,2299
86.5	2509	АВТОМОБИЛИ БОРТОВЫЕ ГРУЗОПОДЪЕМНОСТЬЮ ДО 5 Т	МАШ.-Ч	0,69	0,28842
86.6	29922	РЕЙКИ ОТДЕЛОЧНЫЕ ПЛАСТИКОВЫЕ	М	100	41,8
86.7	30099	ПОКОВКИ ИЗ КВАДРАТНЫХ ЗАГОТОВОК МАССОЙ 1.8 КГ	КГ	1,2	0,5016
86.8	30407	ГВОЗДИ СТРОИТЕЛЬНЫЕ	Т	0,001	0,000418
86.9	35454	БРУС ДЕРЕВЯННЫЙ	М3	0,41	0,17138
86.10	40955	БОЛТЫ АНКЕРНЫЕ С ГАЙКАМИ	Т	0,0028	0,00117
86.11	45401	ГВОЗДИ ОТДЕЛОЧНЫЕ	Т	0,0021	0,000878
87	С	ПАНЕЛИ ПЛАСТИКОВЫЕ	М2		42,6360
ТЕПЛОИЗОЛЯЦИОННЫЕ РАБОТЫ					
88	E1201-013-03 МИНСТРОЙ РУЗ 05.01.21 N 3	УТЕПЛЕНИЕ ПОКРЫТИЙ ПЛИТАМИ ИЗ МИНЕРАЛЬНОЙ ВАТЫ ИЛИ ПЕРЛИТА НА БИТУМНОЙ МАСТИКЕ В ОДИН СЛОЙ	100М2		0,3730
88.1	1	ЗАТРАТЫ ТРУДА РАБОЧИХ-СТРОИТЕЛЕЙ	ЧЕЛ.-Ч	45,54	16,9864
88.2	3	ЗАТРАТЫ ТРУДА МАШИНИСТОВ	ЧЕЛ.-Ч	0,83	0,30959
88.3	698	КРАНЫ БАШЕННЫЕ ПРИ РАБОТЕ НА ДРУГИХ ВИДАХ СТРОИТЕЛЬСТВА 8 Т	МАШ.-Ч	0,35	0,13055
88.4	762	КРАНЫ НА АВТОМОБИЛЬНОМ ХОДУ ПРИ РАБОТЕ НА ДРУГИХ ВИДАХ СТРОИТЕЛЬСТВА 10 Т	МАШ.-Ч	0,2	0,0746
88.5	913	КОТЛЫ БИТУМНЫЕ ПЕРЕДВИЖНЫЕ 400 Л	МАШ.-Ч	1,84	0,68632
88.6	2509	АВТОМОБИЛИ БОРТОВЫЕ ГРУЗОПОДЪЕМНОСТЬЮ ДО 5 Т	МАШ.-Ч	0,28	0,10444
88.7	30107	БИТУМЫ НЕФТЯНЫЕ СТРОИТЕЛЬНЫЕ КРОВЕЛЬНЫЕ, МАРОК: БНК-45/190, БНК-45/180	Т	0,025	0,009325
88.8	32104	МАСТИКА БИТУМНАЯ КРОВЕЛЬНАЯ ГОРЯЧАЯ	Т	0,201	0,074973
88.9	34003	КЕРОСИН ДЛЯ ТЕХНИЧЕСКИХ ЦЕЛЕЙ МАРОК КТ-1, КТ-2	Т	0,058	0,021634
89	С	МИНВАТА	М2		37,3000
ОГРАЖДЕНИЯ					
90	ЦЗ801-003-04 ДОП. 4	ИЗГОТОВЛЕНИЕ ОГРАЖДЕНИЯ	Т		0,3560
90.1	1	ЗАТРАТЫ ТРУДА РАБОЧИХ-СТРОИТЕЛЕЙ	ЧЕЛ.-Ч	120	42,72
90.2	3	ЗАТРАТЫ ТРУДА МАШИНИСТОВ	ЧЕЛ.-Ч	1,84	0,65504
90.3	521	ДРЕЛИ ЭЛЕКТРИЧЕСКИЕ	МАШ.-Ч	0,3	0,1068
90.4	766	КРАНЫ НА АВТОМОБИЛЬНОМ ХОДУ ПРИ РАБОТЕ НА МОНТАЖЕ ТЕХНОЛОГИЧЕСКОГО ОБОРУДОВАНИЯ 10 Т	МАШ.-Ч	0,5	0,178
90.5	969	ЛЕБЕДКИ РУЧНЫЕ И РЫЧАЖНЫЕ, ТЯГОВЫМ УСИЛИЕМ 31,39 (3,2) КН (Т)	МАШ.-Ч	1,37	0,48772
90.6	1147	МАШИНЫ ШЛИФОВАЛЬНЫЕ ЭЛЕКТРИЧЕСКИЕ	МАШ.-Ч	1,1	0,3916
90.7	1567	ПРЕСС-НОЖНИЦЫ КОМБИНИРОВАННЫЕ	МАШ.-Ч	0,84	0,29904
90.8	2016	УСТАНОВКИ ДЛЯ СВАРКИ РУЧНОЙ ДУГОВОЙ (ПОСТОЯННОГО ТОКА)	МАШ.-Ч	30,3	10,7868
90.9	2510	АВТОМОБИЛИ БОРТОВЫЕ ГРУЗОПОДЪЕМНОСТЬЮ ДО 8 Т	МАШ.-Ч	0,5	0,178
90.10	2577	АППАРАТЫ ДЛЯ ГАЗОВОЙ СВАРКИ И РЕЗКИ	МАШ.-Ч	1	0,356
90.11	34241	КИСЛОРОД ТЕХНИЧЕСКИЙ ГАЗООБРАЗНЫЙ	М3	2,6	0,9256
90.12	35318	ЭЛЕКТРОДЫ ДИАМЕТРОМ 5 ММ Э42	Т	0,0239	0,008508
90.13	45077	ПРОПАН-БУТАН, СМЕСЬ ТЕХНИЧЕСКАЯ	КГ	0,5	0,178
91	СЦЕНА	ПРОФИЛЬ 40X40X2	ТН		0,1909
92	СЦЕНА	ПРОФИЛЬ 20X20X2	ТН		0,1765
93	E0906-024-10	МОНТАЖ ЛЕСТНИЦ, ПЛОЩАДОК, ОГРАЖДЕНИЙ, ПАНЕЛЕЙ И ДВЕРОК С ТЕПЛОИЗОЛЯЦИОННОЙ ОБШИВКОЙ	Т		0,3560
93.1	1	ЗАТРАТЫ ТРУДА РАБОЧИХ-СТРОИТЕЛЕЙ	ЧЕЛ.-Ч	38,26	13,6206
93.2	3	ЗАТРАТЫ ТРУДА МАШИНИСТОВ	ЧЕЛ.-Ч	0,89	0,31684
93.3	762	КРАНЫ НА АВТОМОБИЛЬНОМ ХОДУ ПРИ РАБОТЕ НА ДРУГИХ ВИДАХ СТРОИТЕЛЬСТВА 10 Т	МАШ.-Ч	0,29	0,10324

1	2	3	4	5	6
93.4	768	КРАНЫ НА АВТОМОБИЛЬНОМ ХОДУ ПРИ РАБОТЕ НА МОНТАЖЕ ТЕХНОЛОГИЧЕСКОГО ОБОРУДОВАНИЯ 16 Т	МАШ-Ч	0,16	0,05696
93.5	977	ЛЕБЕДКИ ЭЛЕКТРИЧЕСКИЕ, ТЯГОВЫМ УСИЛИЕМ 19,62 (2) КН (Т)	МАШ-Ч	10,09	3,592
93.6	1513	ПРЕОБРАЗОВАТЕЛИ СВАРОЧНЫЕ С НОМИНАЛЬНЫМ СВАРОЧНЫМ ТОКОМ 315-500 А	МАШ-Ч	10,97	3,9053
93.7	2509	АВТОМОБИЛИ БОРТОВЫЕ ГРУЗОПОДЪЕМНОСТЬЮ ДО 5 Т	МАШ-Ч	0,44	0,15664
93.8	2577	АППАРАТЫ ДЛЯ ГАЗОВОЙ СВАРКИ И РЕЗКИ	МАШ-Ч	2,09	0,74404
93.9	30322	БОЛТЫ СТРОИТЕЛЬНЫЕ С ГАЙКАМИ И ШАЙБАМИ	Т	0,00003	0,000011
93.10	30407	ГВОЗДИ СТРОИТЕЛЬНЫЕ	Т	0,00001	0,000004
93.11	31419	ГРУНТОВКА ГФ-021 КРАСНО-КОРИЧНЕВАЯ	Т	0,00031	0,00011
93.12	31524	РАСТВОРИТЕЛЬ МАРКИ Р-4	Т	0,0006	0,000214
93.13	32524	КАТАНКА ГОРЯЧЕКАТАНАЯ В МОТКАХ ДИАМЕТРОМ 6,3-6,5 ММ	Т	0,00003	0,000011
93.14	33816	ШВЕЛЛЕРЫ N 40 СТАЛЬ МАРКИ СТО	Т	0,00194	0,000691
93.15	34241	КИСЛОРОД ТЕХНИЧЕСКИЙ ГАЗООБРАЗНЫЙ	МЗ	1,7	0,6052
93.16	35310	ЭЛЕКТРОДЫ ДИАМЕТРОМ 4 ММ Э42	Т	0,006	0,002136
93.17	35504	КАНАТЫ ПЕНЬКОВЫЕ ПРОПИТАННЫЕ	Т	0,0001	0,000036
93.18	36023	ПИЛОМАТЕРИАЛЫ ХВОЙНЫХ ПОРОД ДРУСКИ ОБРЕЗНЫЕ ДЛИНОЙ 4-6,5 М, ШИРИНОЙ 75-150 ММ, ТОЛЩИНОЙ 40-75 ММ I СОРТА	МЗ	0,0005	0,000178
93.19	45077	ПРОПАН-БУТАН, СМЕСЬ ТЕХНИЧЕСКАЯ	КГ	0,51	0,18156
93.20	96384	КАНАТ ДВОЙНОЙ СВИВКИ, ТИПА ТК, КОНСТРУКЦИИ 6Х19(1+6+12)+1 О.С. ОЦИНКОВАННЫЙ, ИЗ ПРОВОЛОК МАРКИ В, МАРКИРОВОЧНАЯ ГРУППА 1770 Н/ММ2, ДИАМЕТРОМ, ММ: 5,5	10М	0,0187	0,006657
ПОЛЫ					
94	E1101-011-01 МИНСТРОЙ РУЗ 05.01.21 N 9	УСТРОЙСТВО СТЯЖЕК ЦЕМЕНТНЫХ ТОЛЩИНОЙ 20 ММ	100М2	0,3730	
94.1	1	ЗАТРАТЫ ТРУДА РАБОЧИХ-СТРОИТЕЛЕЙ	ЧЕЛ-Ч	39,51	14,7372
94.2	3	ЗАТРАТЫ ТРУДА МАШИНИСТОВ	ЧЕЛ-Ч	1,27	0,47371
94.3	404	ВИБРАТОРЫ ПОВЕРХНОСТНЫЕ	МАШ-Ч	9,07	3,3831
94.4	1522	ПОДЪЕМНИКИ МАЧТОВЫЕ СТРОИТЕЛЬНЫЕ 0,5 Т	МАШ-Ч	1,27	0,47371
94.5	9219	ВОДА	МЗ	3,5	1,3055
94.6	45034	РАСТВОР ГОТОВЫЙ КЛАДОЧНЫЙ ТЯЖЕЛЫЙ ЦЕМЕНТНЫЙ МАРКА ПО ПРОЕКТУ	МЗ	2,04	0,76092
95	E1101-035-03 МИНСТРОЙ РУЗ 05.01.21 N 9	УСТРОЙСТВО ПОКРЫТИЙ ИЗ ПЛИТ ДРЕВЕСНОВОЛОКНИСТЫХ	100М2	0,3730	
95.1	1	ЗАТРАТЫ ТРУДА РАБОЧИХ-СТРОИТЕЛЕЙ	ЧЕЛ-Ч	55,17	20,5784
95.2	3	ЗАТРАТЫ ТРУДА МАШИНИСТОВ	ЧЕЛ-Ч	0,46	0,17158
95.3	913	КОТЛЫ БИТУМНЫЕ ПЕРЕДВИЖНЫЕ 400 Л	МАШ-Ч	1,39	0,51847
95.4	1522	ПОДЪЕМНИКИ МАЧТОВЫЕ СТРОИТЕЛЬНЫЕ 0,5 Т	МАШ-Ч	0,19	0,07087
95.5	1523	ПИЛЫ ДИСКОВЫЕ ЭЛЕКТРИЧЕСКИЕ	МАШ-Ч	0,5	0,1865
95.6	2499	АВТОМОБИЛИ БОРТОВЫЕ ГРУЗОПОДЪЕМНОСТЬЮ ДО 5 Т	МАШ-Ч	0,27	0,10071
95.7	30003	АСБЕСТ ХРИЗОЛИТОВЫЙ МАРКИ П-3-50	Т	0,013	0,004849
95.8	30107	БИТУМЫ НЕФТЯНЫЕ СТРОИТЕЛЬНЫЕ КРОВЕЛЬНЫЕ, МАРОК: БНК-45/190, БНК-45/180	Т	0,13	0,04849
95.9	32341	ПЛИТЫ ДРЕВЕСНОВОЛОКНИСТЫЕ СУХОГО СПОСОБА ПРОИЗВОДСТВА ГРУППЫ А СВЕРХТВЕРДЫЕ, МАРКИ СТС-500 ТОЛЩИНОЙ 5 ММ	100М2	0,102	0,038046
95.10	44622	ТАЛЬК МОЛОТЫЙ СОРТ 1	Т	0,013	0,004849
ОТМОСТКА					
96	E0801-002-02 ДОП. 3	УСТРОЙСТВО ОСНОВАНИЯ ПОД ФУНДАМЕНТЫ ЩЕБЕНОЧНОГО	МЗ	4,1300	
96.1	1	ЗАТРАТЫ ТРУДА РАБОЧИХ-СТРОИТЕЛЕЙ	ЧЕЛ-Ч	2,4	9,912
96.2	3	ЗАТРАТЫ ТРУДА МАШИНИСТОВ	ЧЕЛ-Ч	0,54	2,2302
96.3	185	АВТОПОГРУЗЧИКИ ПРИ РАБОТЕ НА ДРУГИХ ВИДАХ СТРОИТЕЛЬСТВА 3 Т	МАШ-Ч	0,08	0,3304
96.4	659	КОМПРЕССОРЫ ПЕРЕДВИЖНЫЕ С ДВИГАТЕЛЕМ ВНУТРЕННЕГО СГОРАНИЯ ДАВЛЕНИЕМ ДО 686 КПА (7 АТМ.) 5 МЗ/МИН	МАШ-Ч	0,46	1,8998
96.5	1866	ТРАМБОВКИ ПНЕВМАТИЧЕСКИЕ	МАШ-Ч	0,92	3,7996
96.6	9219	ВОДА	МЗ	0,15	0,6195
96.7	43113	ЩЕБЕНЬ	МЗ	1,3	5,369
97	E0601-001-01 ДОП. 3	УСТРОЙСТВО БЕТОННОЙ ПОДГОТОВКИ	100М3	0,0413	
97.1	1	ЗАТРАТЫ ТРУДА РАБОЧИХ-СТРОИТЕЛЕЙ	ЧЕЛ-Ч	180	7,434
97.2	3	ЗАТРАТЫ ТРУДА МАШИНИСТОВ	ЧЕЛ-Ч	18,13	0,748769
97.3	403	ВИБРАТОРЫ ГЛУБИННЫЕ	МАШ-Ч	48	1,9824
97.4	698	КРАНЫ БАШЕННЫЕ ПРИ РАБОТЕ НА ДРУГИХ ВИДАХ СТРОИТЕЛЬСТВА 8 Т	МАШ-Ч	18	0,7434
97.5	2509	АВТОМОБИЛИ БОРТОВЫЕ ГРУЗОПОДЪЕМНОСТЬЮ ДО 5 Т	МАШ-Ч	0,13	0,005369
97.6	9219	ВОДА	МЗ	0,2	0,00826
97.7	22003	БЕТОН ТЯЖЕЛЫЙ, КЛАСС В 7,5 (М100)	МЗ	102	4,2126
97.8	35516	РОГОЖА	М2	250	10,325
РАЗДЕЛ 4. РЕМОНТ ПОЛА СТАРОЙ БЕСЕДЕКИ БЕСЕДКА 18Х4					
98	E1101-011-01 МИНСТРОЙ РУЗ 05.01.21 N 9	УСТРОЙСТВО СТЯЖЕК ЦЕМЕНТНЫХ ТОЛЩИНОЙ 20 ММ	100М2	0,7200	
98.1	1	ЗАТРАТЫ ТРУДА РАБОЧИХ-СТРОИТЕЛЕЙ	ЧЕЛ-Ч	39,51	28,4472
98.2	3	ЗАТРАТЫ ТРУДА МАШИНИСТОВ	ЧЕЛ-Ч	1,27	0,9144
98.3	404	ВИБРАТОРЫ ПОВЕРХНОСТНЫЕ	МАШ-Ч	9,07	6,5304
98.4	1522	ПОДЪЕМНИКИ МАЧТОВЫЕ СТРОИТЕЛЬНЫЕ 0,5 Т	МАШ-Ч	1,27	0,9144
98.5	9219	ВОДА	МЗ	3,5	2,52
98.6	12104	РАСТВОР ГОТОВЫЙ КЛАДОЧНЫЙ ТЯЖЕЛЫЙ ЦЕМЕНТНЫЙ, МАРКА: 100	МЗ	2,04	1,4688
99	E1101-035-03 МИНСТРОЙ РУЗ 05.01.21 N 9	УСТРОЙСТВО ПОКРЫТИЙ ИЗ ПЛИТ ДРЕВЕСНОВОЛОКНИСТЫХ	100М2	0,7344	
99.1	1	ЗАТРАТЫ ТРУДА РАБОЧИХ-СТРОИТЕЛЕЙ	ЧЕЛ-Ч	55,17	40,5168
99.2	3	ЗАТРАТЫ ТРУДА МАШИНИСТОВ	ЧЕЛ-Ч	0,46	0,337824

1	2	3	4	5	6
99.3	913	КОТЛЫ БИТУМНЫЕ ПЕРЕДВИЖНЫЕ 400 Л	МАШ.-Ч	1,39	1,0208
99.4	1522	ПОДЪЕМНИКИ МАЧТОВЫЕ СТРОИТЕЛЬНЫЕ 0,5 Т	МАШ.-Ч	0,19	0,139536
99.5	1523	ПИЛЫ ДИСКОВЫЕ ЭЛЕКТРИЧЕСКИЕ	МАШ.-Ч	0,5	0,3672
99.6	2499	АВТОМОБИЛИ БОРТОВЫЕ ГРУЗОПОДЪЕМНОСТЬЮ ДО 5 Т	МАШ.-Ч	0,27	0,198288
99.7	30003	АСБЕСТ ХРИЗОЛИТОВЫЙ МАРКИ П-3-50	Т	0,013	0,009547
99.8	30107	БИТУМЫ НЕФТЯНЫЕ СТРОИТЕЛЬНЫЕ КРОВЕЛЬНЫЕ, МАРОК: БНК-45/190, БНК-45/180	Т	0,13	0,095472
99.9	32341	ПЛИТЫ ДРЕВЕСНОВОЛОКНИСТЫЕ СУХОГО СПОСОБА ПРОИЗВОДСТВА ГРУППЫ А СВЕРХТВЕРДЫЕ, МАРКИ СТС-500 ТОЛЩИНОЙ 5 ММ	1000М2	0,102	0,074909
99.10	44622	ТАЛЬК МОЛОТЫЙ СОРТ 1	Т	0,013	0,009547
100	Е0601-001-01 ДОП. 3	УСТРОЙСТВО БЕТОННОЙ ЛЕСТНИЦЫ ДЛЯ БЕСЕДОК	100М3	0,0500	
100.1	1	ЗАТРАТЫ ТРУДА РАБОЧИХ-СТРОИТЕЛЕЙ	ЧЕЛ.-Ч	180	9
100.2	3	ЗАТРАТЫ ТРУДА МАШИНИСТОВ	ЧЕЛ.-Ч	18,13	0,9065
100.3	403	ВИБРАТОРЫ ГЛУБИННЫЕ	МАШ.-Ч	48	2,4
100.4	698	КРАНЫ БАШЕННЫЕ ПРИ РАБОТЕ НА ДРУГИХ ВИДАХ СТРОИТЕЛЬСТВА 8 Т	МАШ.-Ч	18	0,9
100.5	2509	АВТОМОБИЛИ БОРТОВЫЕ ГРУЗОПОДЪЕМНОСТЬЮ ДО 5 Т	МАШ.-Ч	0,13	0,0065
100.6	9219	ВОДА	М3	0,2	0,01
100.7	22005	БЕТОН ТЯЖЕЛЫЙ, КЛАСС В 12,5 (М150)	М3	5,1	5,1
100.8	35516	РОГОЖА	М2	250	25

ИТОГО ПО ЛОКАЛЬНОЙ РЕСУРСНОЙ ВЕДОМОСТИ:

СОСТАВИЛ

МАДАМИНОВ А





№ 6022-685e-ee50-ceb5-7cb3-6030-4077
Хужжат яратилинган сана: 2020-06-20
Ариза рақами: 19951419

Хужжат берилган: АНДИЖОН-СЛ КУП ТАРМОКЛИ ХУСУСИЙ
ФИРМАСИ
Қабул қилувчининг идентификация рақами: 202204799

Архитектура-шаҳарсозлик хужжатларини ишлаб чиқиш фаолиятини амалга ошириш учун ЛИЦЕНЗИЯ

АНДИЖОН-СЛ КУП ТАРМОКЛИ ХУСУСИЙ ФИРМАСИ га объектларнинг мураккаблик тоифалари классификатори бўйича II тоифадаги объектлар учун куйидаги: Тўлиқ комплексда лойиҳалаш бўйича фаолият турлари. А гуруҳи Саноат қурилиши учун объектлар ва комплекслар лойиҳа-смета хужжатларини яратиш, шу жумладан уларнинг муҳандислик тармоқлари ва тизимларини лойиҳалаштириш, Уй-жой-хўжалик қурилиши учун объектлар ва комплекслар лойиҳа-смета хужжатларини яратиш, шу жумладан уларнинг муҳандислик тармоқлари ва тизимларини лойиҳалаштириш, фаолият тур(-лар)и билан шугулланишга лицензия берилди.

Лицензия берилган сана: 20-06-2020 йил

Лицензия рақами: АЛ-000926

Солиқ тўловчининг идентификация рақами (СТИР): 202204799

Юридик шахснинг почта манзили: ФИТРАТ КУЧАСИ 214-УЙ

Лицензия амал қилиш муддати чекланмаган.

ТУРСУНОВ АСКАР ШЕРАЛИЕВИЧ

Мазкур хужжат Вазирлар Маҳкамасининг 2017 йил 15 сентябрдаги 728-сон қарори билан тасдиқланган Ўзбекистон Республикаси Ягона интерактив давлат хизматлари портали тўғрисидаги низомига мувофиқ шакллантирилган электрон хужжатнинг нусхаси ҳисобланади. Электрон хужжатнинг нусхасида кўрсатилган маълумотлар тўғрилгини текшириш учун gpo.gov.uz веб-сайтига ўтинг ва электрон хужжатнинг ноб рақамини киритинг ёки мобил телефон ёрдамида QR-кодни сканер қилинг. Директ Вазирлар Маҳкамасининг 2017 йил 15 сентябрдаги 728-сон қарорига мувофиқ электрон хужжатлардаги маълумотлар қонуний ҳисобланади. Давлат органларига Ягона порталда шакллантирилган электрон хужжатларнинг нусхаларини қабул қилишни рад этишлари қатъий таъқиқланган.

3568





Yuridik shaxs (tadbirkorlik sub'yektini) davlat ro'yxatidan o'tkazilganligi to'g'risida

GUVOHNOMA

Ushbu bilan Tadbirkorlik sub'yektlari yagona davlat reyestriga

"ANDIJON-SL" Mas'uliyati cheklangan jamiyat

(Yuridik shaxsning – tadbirkorlik sub'yektining tashkiliy-huquqiy shakli ko'rsatilgan holdagi to'liq nomi)

"ANDIJON-SL" MChJ

(Yuridik shaxsning qisqartirilgan nomi)

Tashkil etish (qayta tashkil etish, boshqa ro'yxatdan o'tkazish ma'lumotlarini o'zgartirish)

29.05.2012

5816

ro'yxat raqamli yozuv kiritilganligi tasdiqlanadi.

(Sana, oy (so'z bilan), yil):

Soliq to'lovchining identifikatsiya raqami (STIR):

202204799

Tashkiliy-huquqiy
shakli:

Mas'uliyati cheklangan jamiyat

Joylashgan joyi:

Andijon viloyati, Andijon shahri, A.FITRAT KO'CHASI 214-UY,

Guvohnoma:

**Andijon viloyati, Andijon shahri, DAVLAT XIZMATLARI
MARKAZI**

tomonidan
berilgan

(Ro'yxatdan o'tkazuvchi organning to'liq nomi):





O'ZBEKISTON RESPUBLIKASI QURILISH VAZIRLIGI
«SHAHARSOZLIK HUIJATLARI EKSPERTIZASI»
DAVLAT UNITAR KORXONASI

Тошкент вилояти

Toshkent viloyati Toshkent sh., 100011, Abay ko'ch., 6-uy Tel: +998 71 244-43-56, Faks: +998 71 244-26-05, e-mail: vilekspertiza@mail.ru www.mc.uz

Holati: Ijobiy

Direktor: NORBAYEV DUSMURROT ELOMONOVICH

Sana: 25-10-2022 yil



Yig'ma ekspert xulosasi № 66796

Obyekt nomi «по расчету стоимости сметной документации по объекту «Текущий ремонт беседок начального дошкольного образования №236 расположенного в Сергелийском районе в городе Ташкенте»»

Buyurtmachi - ООО «Andijon -SL» (для УДО Сергелийского района г.Ташкента)

Bosh loyihachi - ООО «Andijon -SL»

Litsenziya № АЛ-000926 от 20.06.2020г

Moliyalashtirish manbai - Бюджетные средства

Bosh pudratchi - определяется по результатам конкурсных торгов.

Qurilish turi Текущий ремонт

Murojaat raqami: № 62288

1. Loyihalash uchun asos

- 1.1. Постановление совета народных депутатов Сергелийского района г.Ташкента II-73-142-14-201-K/22 от 23.09.2022г.
- 1.2. Задание на расчет стоимостей по объекту, утвержденное заказчиком УДО Сергелийского района г.Ташкента, согласованное проектной организацией ООО «Andijon -SL» от 2022г.

2. Ekspertiza uchun taqdim etilgan materiallar

- 2.1. Дефектный акт и исполнительная схема по объекту, утверждённые заказчиком УДО Сергелийского района г.Ташкента и согласованные проектной организацией ООО «Andijon -SL» от 2022г.
- 2.2. Расчет стоимости работ в текущих ценах в сумме 608253,575 тыс.сум с НДС и без затрат заказчика.
- -ведомость потребных ресурсов и локальная ресурсная ведомость.

3. Loyiha yechimlarining qisqacha mazmuni

- 3.1. Представленной сметной документацией и утвержденным дефектным актом предусматриваются следующие работы:
 - -устройство беседки размерами 18м х 4м (2шт) и др.
- 3.2. Расчетная сметная документация составлена в соответствии с Постановлениями КМ РУз. от 11.06.2003 г. №261 «О переходе на договорные текущие цены при реализации инвестиционных

проектов», от 12.05.2004 г. №226 «О внесении изменений в некоторые решения Правительства Уз», ШНК 4.01.16-09 «Правила по определению стоимости строительства в договорных текущих ценах».

- В основе расчета использован ресурсный метод.
- Ресурсные ведомости составлены с использованием действующей в республике сметно-нормативной базы.
- Стоимости основных строительных материалов, конструкций, изделий и оборудования уточнено в соответствии с каталогом текущих цен, разрабатываемого ежеквартально, цен на биржах и ярмарках строительных материалов, оптово-отпускных цен заводов-изготовителей.

4. Loyihalanayotgan ob'ektning muhandislik ta'minoti:

5. Loyihani kelishilganligi to'g'risida hujjatlar.

- -заказчиком - УДО Сергелийского района г.Ташкента.

6. Ekspertiza natijalari.

- 5.1.В процессе рассмотрения в документацию внесены изменения и дополнения.
- -откорректированы и уточнены сметные нормы на демонтажные работы, затраты основных строительных материалов, затраты труда рабочих-строителей, затраты на эксплуатацию машин и механизмов и др.
- 5.2. По результатам экспертного рассмотрения заявленная стоимость работ в текущих ценах в сумме 608253,575 тыс.сум с НДС и без затрат заказчика снижена на 36096,754тыс.сум и составила в сумме 572156,821 тыс.сум с НДС и без затрат заказчика.
- Снижение достигнуто за счет корректировки объемов работ, стоимости ресурсов и др.
- Отмечается, что в сметном расчете уровень прочих затрат подрядной организации принят в размере 17,27%.
- 5.3. При производстве демонтажных работ, стоимость возврата материалов определить совместно с заказчиком и подрядчиком.
- 5.4. Документация представлена на экспертное рассмотрение без замечаний заказчика.
- 5.5. Заказчику, до утверждения, необходимо согласовать документацию со всеми заинтересованными организациями в установленном порядке.

7. Xulosalar.

- 6.1. Расчет стоимости сметной документации в текущих ценах по объекту **«Текущий ремонт беседок начального дошкольного образования №236 расположенного в Сергелийском районе в городе Ташкенте»**, с учетом результатов экспертизы рекомендуется для дальнейшего рассмотрения и утверждения со стоимостью в сумме 572156,821 тыс.сум с НДС и без затрат заказчика.
- 6.2.В соответствии с «Временным положением о порядке определения стоимости строительства объектов в договорных текущих ценах», утвержденным Постановлением Кабинета Министров РУз. от 11.06.2003 г. №261 и Постановлением Кабинета Министров РУз. №46 от 31.01.2022г., стоимость работ для проведения конкурсных торгов принимает заказчик с учетом требований действующих нормативных документов и др.

Bosh mutaxassis: Minzyanov Dmitriy Galimzyanovich

УМУМИЙ ДАЪЛУМОТЛАР

«ТАСЛИКЛАЙМАН»
Сергели тумани 236-сонли ДМТТ



2022 йил

Тошкент шаҳар Сергели туман мактабгача таълим бўлими тасарруфидаги 236-сонли давлат мактабгача таълим ташкилотида жорий таъмирлаш ишлари бўйича хизмат кўрсатиш

ТАНЛОВ ХУЖЖАТИ

Буюртмачи: Сергели тумани мактабгача таълим бўлими

Тайёрлади:

А.Сапарбаев

Тошкент – 2022 йил

УМУМИЙ МАЪЛУМОТЛАР

1.1. Техник топширик — давлат буюртмачиси томонидан товарнинг (иш, хизмат) асосий мақсадига, унинг тавсифига қўйиладиган талаблар, давлат харидининг бирламчи маълумотлари, мақсадлари ва вазифалари, ишларни бажариш, хизматларни кўрсатиш муддатлари, сифат кафолатлари, тавсифи ва хажми, ҳисобот шакллари (зарур ҳолларда), товарга (ишлар, хизматлар) қўйиладиган талабларнинг асослантирилиши, эквивалент кўрсаткичлар, иқтисодий, бошқа махсус талабларни ўз ичига олган ҳужжат.

1.2. Буюртмачи Сергели тумани мактабгача таълим бўлими (кейинги ўринларда Буюртмачи деб юритилади).

1.3. Давлат мактабгача таълим ташкилоти биносида жорий таъмирлаш ишлари бюджет маблағлари ҳисобидан молиялаштирилади.

1.4. Иш тури: Тошкент шаҳар, Сергели тумани жойлашган 236-сонли давлат мактабгача таълим ташкилоти биносида жорий таъмирлаш ишлари бюджет ишларини олиб бориш (кейинги ўринларда - Объект).

1.5. Иш бошлашнинг режага оид муддатлари: шартнома тузилган санадан бошлаб.

2. ИШЛАРНИ АМАЛГА ОШИРИШ ОБЪЕКТИ

2.1. Тошкент шаҳар, тумани, Сергели тумани жойлашган 236 - давлат мактабгача таълим ташкилоти

3. ИШЛАРНИНГ БАЖАРИЛИШИГА ҚЎЙИЛАДИГАН АСОСИЙ ТАЛАБЛАР

3.1. Ишлар Буюртмачининг тегишли хулосалари мавжуд бўлган, тасдиқланган лойиҳа-смета ҳужжатларига мувофиқ бўлиши керак. (1,2,3-иловада кўрсатилган намуна асосида)

4. ИЖРОЧИГА ҚЎЙИЛАДИГАН ТАЛАБЛАР

4.1. Пудратчи бундай иш турларини бажариш талабларига жавоб бериши керак.

4.2. Ўхшаш иш бўйича ишларни бажариш тажрибаси 5 (беш) йилдан кам бўлмаслиги керак.

4.3. Танлов объектига ўхшаш объектларда ишлаш тажрибаси мавжудлиги (зарур ҳолларда ишчи комиссия далолатномаси ва бошқа тасдиқловчи ҳужжатларни тақдим этилиши).

4.4. Тегишли ишларни бажаришга рухсат берувчи хужжатлар мавжуд бўлиши шарт. Ижрочи жорий таъмирлаш ишларини бажариш вақтида қурилиш ишлари учун зарур бўлган барча зарур ва махсус рухсатномаларга эга бўлиши керак.

4.5. Ишларни бажариш учун ижрочи ташкилот штатида йетарли малака ва тажрибага эга бўлган зарур мутахассисларга эга бўлиши шарт.

5. ИШЛАРНИ БАЖАРИШ МУДДАТЛАРИ

5.1. Ишларни бажариш муддати – шартнома тузилган кундан бошлаб шартнома муддати тугагунга қадар фаолият кўрсатиш.

6. ИЖРОЧЕНИНГ ЖАВОБГАРЛИГИ

6.1. Ижрочи қуйидагилар учун жавобгар:

Ишларнинг конунчилик талаблари ва меъёрий хужжатларга мувофиқ сифатли бажарилиши;

Ишларни бажариш пайтига тегишли сертификатлари бўлган ўз асбоб ускуналаридан фойдаланиши.

6.2. Барча ишларни малака даражаси паст бўлмаган муҳандислик-техник ходимлар, мутахассислар, ишчилар амалга оширишлари лозим. Камида 5 йил тажрибага эга бўлган мутахассисларнинг мавжудлиги.

6.3. Ижрочи ишни ўз вақтида бажариш учун керакли мутахассисликлар ва етарли микдорда малакали техник ходимлар билан таъминлаши керак.

6.4. Бажариладиган ишнинг хусусиятига мос келишига кўра Ижрочи Буюртмачига субподрядчи, жалб қилган ходимларнинг сони ва малакаси, бундай ишларни бажариш тажрибаси, техник жихозларнинг мавжудлиги ва кичик механизациялар тўғрисида маълумот бериб, Буюртмачи билан келишилган ҳолда, иш бажариш мумкин.

6.5. Ижрочи сайтда бажарилган ишлар билан боғлиқ масалаларни муҳокама қилиш, ахборот алмашиш учун Буюртмачи томонидан ўтказиладиган юзма-юз учрашувларда шахсан иштирок этиши ёки унинг ваколатли вакилининг иштирокини таъминлаши керак.

7. КАФОЛАТЛАР ХАЖМИ ВА ТАҚДИМ ЭТИШ МУДДАТЛАРИГА

ҚЎЙИЛАДИГАН ТАЛАБЛАР

7.1. Кўрсатилган хизматлар кафолати тўлиқ хажмда тақдим этилади. Кўрсатилган хизматлар сифатининг кафолатини тақдим этиш хажми деганда кафолат мажбуриятлари кучга кирган тақдирда бажариладиган умумий ишлар хажми тушунилади.

7.2. Кўрсатилган хизматлар кафолатининг муддати - шартноманинг амал қилиш ва хизматларни қабул қилиш якуний далолатномаси имзоланган пайтдан бошлаб кейинги 12 (ун икки) ой даври. Агар кафолат муддати даврида камчиликлар ёки нуқсонлар аниқланса, ижрочи (ўзининг айби йўқлигини исботлай олмаган тақдирда) буюртмачи билан келишилган ҳамда аниқланган камчиликлар рўйхати ва уларни бартараф этиш муддати билан далолатномада қайдланган муддатларда уларни ўз хисобидан бартараф этиши шарт. Ушбу ҳолда кафолат муддати мос равишда нуқсонларни бартараф этиш даврига узайтирилади.

7.3. Сифати бўйича шартнома, мазкур техник топшириқ талабларига ва буюртмачининг талабларига мувофиқ бўлмаган кафолат мажбуриятлари кўрсатилган тақдирда, ижрочи шартномага асосан миқдорда ва хажмда кафолатланган тўловни амалга ошириш мажбуриятини олади. Хизматлар сифатининг кафолатларини тақдим этиш хажми бўйича ижрочи мажбуриятлари шартнома амал қилиш муддати ёки кафолат муддати давомида аниқланган камчиликлар ва хизматлар сифатининг шартнома талабларига мувофиқ бўлмаган фактлар аниқланган хизматлар (хизматлар босқичларига) нисбатан қўлланади.

8. ХИЗМАТЛАР КЎРСАТИШ ХАВФСИЗЛИГИГА ВА ХИЗМАТЛАР НАТИЖАЛАРИНИНГ ХАВФСИЗЛИГИГА ҚЎЙИЛАДИГАН ТАЛАБЛАР

8.1. «Бино ва иншоотларнинг ёнғин хавфсизлиги», комунал таъмирлаш ва монтаж ишлари ташкил этишга қўйиладиган гигиеник талабларнинг санитар қоидаларига ҳамда хизмат кўрсатиш ва уларнинг натижаларининг хавфсизлигини регламентлайдиган бошқа норматив ҳужжатларга мувофиқ.

8.2. Ижрочи меъёрий ҳужжатларга, шунингдек маҳаллий меъёрий ҳужжатларга мувофиқ объектда меҳнат хавфсизлиги ва хавфсизлик техникаси, ёнғин хавфсизлиги, атроф муҳит муҳофазаси бўйича чора-тадбирлар бажарилишини таъминлаши шарт.

8.3. Ижрочининг барча ходимларнинг соғлиқни сақлаш суғуртаси ёки иш берувчининг фуқаролик жавобгарлигини мажбурий суғуртаси Объектда хизмат кўрсатиш, иш бажариш бутун муддати давомида мавжуд бўлиши шарт.

8.4. 236-сонли давлат мактабгача таълим ташкилоти биносида жорий таъмирлаш ишлари фойдаланадиган давлат мактабгача таълим ташкилоти биноси

ва худуд шароитида амалга оширилиши сабабли, Ижрочи одамларнинг хавфсизлигига қўйиладиган талаблар бажарилишини таъминлаши шарт.

8.5. Объектдаги фавкулудда холатнинг аниқланган пайдан бошлаб бир кун ичида Буюртмачига маълум қилади.

8.6. Ижрочи иш вақтида меҳнат хавфсизлиги талабларига риоя қилиш учун жавобгар бўлиб, рухсатсиз шахсларнинг иш жойига киришини чеклайди.

8.7. Ижрочи комунал таъмирлаш ва монтаж ишлари интизомини ва гигиена стандартларига риоя қилишни ўз зиммасига олади.

9. НАРХ ҚИСМИ

9.1. 2022 йил 4-чорак давлат мактабгача таълим ташкилоти биносида жорий таъмирлаш ишлари учун тўлов ҚҚСни ҳисобга олган ҳолда чегаравий қиймати умумий ҳолда 572 156 821 сўмни ташкил қилади.

ТАЪЛИМ ХУҲЖАТИ

Буюртмачи: Сергели тумани мактабгача таълим бўлими

Тайёрлаган:

А. Сағарбаев

Тошкент - 2022 йил



**SERGELI TUMANI MAKTABGACHA TA'LIM BO'LIMI MUDIRINING
BUYRUG'I**

26«10»2022 yil.

168-14-201-MT/2022-son

Sergeli tumani maktabgacha ta'lim bo'limining harid qilish bo'yicha "Harid komissiyasi" tarkibini tasdiqlash to'g'risida

O'zbekiston Respublikasining 2022 yil 22 apreldagi "Davlat xaridlari to'g'risida"gi O'RQ-684-son qonuni, O'zbekiston Respublikasi Prezidenti huzuridagi Loyiha boshqaruvi milliy agentligining 2018 yil 15 maydagi 185-son buyrug'i bilan tasdiqlangan "Xarid qilish tartib-taomillarini tashkil etish va o'tkazish tartibi to'g'risida" gi Nizom ijrosini ta'minlash maqsadida Sergeli tumani Maktabgacha ta'lim bo'limida Davlat xaridini tender o'tkazish orqali amalga oshirish uchun xarid komissiyasi tuzish va davlat buyurtmachisini kasbiy mahorati, moliyaviy mablag'laridan foydalanishning oqilona tejamkorligi va samaradorligi, ochiq va shaffoflik, tortishuv va xolislik, mutanosiblik, davlat xaridlari tizimini yagonaligi va yaxlitligi, korrupsiyaga yo'l qo'ymaslik maqsadida,

BUYURAMAN:

1. O'zbekiston Respublikasining 2022 yil 22 apreldagi "Davlat xaridlari to'g'risida"gi O'RQ-684-son qonuni, O'zbekiston Respublikasi Prezidenti huzuridagi Loyiha boshqaruvi milliy agentligining 2018 yil 15 maydagi 185-son buyrug'i bilan tasdiqlangan "Xarid qilish tartib-taomillarini tashkil etish va o'tkazish tartibi to'g'risida" gi Nizom ijrosini ta'minlash maqsadida Sergeli tumani Maktabgacha ta'lim bo'limida Davlat xaridini tender o'tkazish orqali amalga oshirish uchun xarid komissiyasi tuzish va davlat buyurtmachisini kasbiy mahorati, moliyaviy mablag'laridan foydalanishning oqilona tejamkorligi va samaradorligi, ochiq va shaffoflik, tortishuv va xolislik, mutanosiblik, davlat xaridlari tizimini yagonaligi va yaxlitligi, korrupsiyaga yo'l qo'ymaslik maqsadida 5 kishidan iborat quyidagi tartibda komissiya tuzilsin.

Komissiya raisi: 1. N.N.Kamolova - Bosh buxgalter o'rinbosari

Komissiya a'zolari:

2. A.E.Saparbaev - Maxsus ta'mirlash-ekspluatatsiya xizmati boshlig'i;
3. B.A.Sultonov-Binolarning texnik holati, ularning infratuzilmasini nazorat qilish va jihozlash bo'yicha muhandis;
4. F.Sh.Ergasheva-Xo'jalik mudiri;
5. S.A.Axmedov-Bosh mutaxassis-tovar moddiy qimmatliklari hisobi bo'yicha buxgalteri;

2. Komissiya a'zolaridan biri bilan tuzilgan mehnat shartnomasi bekor qilingan yoki boshqa lavozimga o'tkazilganda o'rniga tayinlangan shaxs komissiya a'zosi hisoblanadi;

3. Komissiya kotibi etib kadrlar bo'yicha mutahassis- N.K.Beknazarova tayinlansin. Komissiya kotibi ovoz berish huquqiga ega emas.

4. Belgilab qo'yilsinki xarid qilish bo'yicha "Harid komissiya"si amaldagi qonun va normativ hujjatlar talablari asosida amalga oshiriladi;

5. Ushbu buyruq ijro nazoratini komissiya raisi zimmasigaga yuklatilsin.

	Hujjat elektron raqamli imzo orqali imzolangan. Elektron raqamli imzoning haqiqiyiligini tekshirish uchun QR Code ni skanerlang.	
	Imzolovchi F.I.SH.	MEXRINOZ TEMIROVA BOTIRALIYEVNA
	Imzolangan sana	26.10.2022 12:34
	Hujjat kodi	NE0804740406
	Hulosa kodi	GC5830405638