

**YURIDIK AHAMIYATGA EGA HUJJATLARNING QONUN
HUJJATLARIGA MUVOFIQLIGI TO‘G‘RISIDA HUQUQIY
XULOSA**

OT5751808461

1. Loyihaning turi : Shartnoma
2. Loyihaning nomi: 736.652.734,00 so'm **564-DMTT ta'mirlash**
3. Loyiha ishlab chiquvchisi va kiritilgan sana haqidagi ma'lumot: Sergeli tuman maktabgacha ta'lim bo'limi tomonidan 28.11.2022 yilda kiritilgan.

Loyiha amaldagi qonun hujjatlariga muvofiq ishlab chiqilgan va uni qabul qilish maqsadga muvofiq.

Sergeli tuman yuridik
markaz
markaz rahbari:



SH.SH.OCHILOV

29.11.2022

«24» ноября 2022 г.

г.Ташкент

ЧП «ABDUL AZIZ FAYZ BIZNES» в лице директора Саримсаков Ш.К. действующее на основании Устава именуемое в дальнейшем «Подрядчик», с одной стороны, и «Сергели Т МТБ» в лице ректора М.Б. Темшурова действующее на основании устава именуемое в дальнейшем «Заказчик», с другой стороны заключили настоящий договор о следующем:

1. Предмет договора

Подрядчик обязуется выполнить по заданию Заказчика с использованием своих материалов или материалов Заказчика, а Заказчик обязуется принять и оплатить следующую работу: Текущий ремонт беседок начального дошкольного образования № 564 Расположенного Сергелинского района г.Ташкента.

2. Цена договора

2.1. Стоимость работ по настоящему договору составляет 736 652 734 сум. с НДС (Семьсот тридцать шесть миллионов шестьсот пятьдесят две тысячи семьсот тридцать четыре) Сум Из них: в счет бюджетных средств 736 652 734 сум. с НДС

В счет внебюджетных средств — сум.с НДС

3. Условия платежа

3.1. Оплата по настоящему договору производится поэтапно с авансовым платежом в размере 30%

3.2. Форма оплаты безналичный расчет

3.3. Окончательный расчет по договору производится Заказчиком не позднее 10 дней после приема работ Заказчиком и на основании подписанного Подрядчиком и Заказчиком акта выполненных работ.

4. Сроки исполнения обязательств

4.1. Подрядчик выполнит работы, предусмотренные п.1 настоящего договора, с момента поступления предоплаты на расчетный счет Подрядчика

4.2. Окончание работ не позднее 60 дней с момента поступления предоплаты на расчетный счет Подрядчика

5. Обязательство сторон.

5.1. Подрядчик обязан:

5.1.1. Своими силами и средствами выполнить все работы в объеме и в сроки, установленные п. 4. и сдать работы Заказчику в состоянии, соответствующем проектной документации.

5.1.2. Обеспечивать на строительной площадке выполнение необходимых мероприятий по технике безопасности, пожарной безопасности и охране строительной площадки.

5.2. Заказчик обязан:

5.2.1. Оплатить Подрядчику работу, предусмотренную п.1 в размерах и в сроки, установленные п.№3 настоящего договора.

5.2.2. Принять работу в течении двух дней с даты получения письменного уведомления Подрядчика.

6. Ответственность сторон.

6.1. За нарушение сторонами сроков исполнения обязательств по договору виновная сторона уплачивает другой стороне неустойку в размере 0,4% цены договора за каждый день просрочки. Но не более 50% от суммы договора

6.2. В случае неисполнения или ненадлежащего исполнения одной из сторон иных обязательств по настоящему договору виновная сторона возмещает другой стороне убытки, включая упущенную выгоду.

6.3. Уплата неустойки не освобождает стороны от исполнения обязательств или устранения нарушений.

7. Действие непреодолимой силы.

7.1. Ни одна из сторон не несет ответственности перед другой стороной за задержку, недопоставку или невыполнение обязательств, обусловленные обстоятельствами, возникшими помимо воли и желания сторон и которые нельзя предвидеть или избежать, включая объявленную или фактическую войну, гражданские волнения, эпидемия, блокаду, эмбарго, землетрясения, наводнения, пожары и другие стихийные бедствия.

7.2. Свидетельство, выданное компетентным на то органам, является достаточным подтверждением наличия и продолжительности действия непреодолимой силы.

8. Порядок разрешения споров.

8.1. Все споры и разногласия, возникающие между сторонами по настоящему договору или в связи с ним, разрешаются путем переговоров между сторонами.

8.2. В случае невозможности разрешения разногласий путем переговоров они подлежат рассмотрению в Экономическом суде г.Ташкента в установленном законодательством порядке.

9. Порядок изменения и дополнения договора.

9.1. Любые изменения и дополнения к настоящему договору имеют силу только в том случае, если они оформлены в письменном виде и подписаны обеими сторонами.

9.2. Досрочное расторжение договора может иметь место по соглашению сторон либо по основанию предусмотренным действующим на территории Республики Узбекистан гражданским законодательством, с возмещением понесенных убытков.

9.3. При расторжении договора по совместному решению Заказчика и Подрядчика незавершенное строительство передается Заказчику, который оплачивает Подрядчику стоимость выполненных работ в объеме определяемом ими совместно.

9.4. Сторона, решившая расторгнуть договор, направляет письменное уведомление другой стороне.

10. Прочие условия.

10.1. Наличие недостатков и сроки их устранения фиксируются двусторонним актом Подрядчика и Заказчика.

10.2. Настоящий договор составлен в двух экземплярах, имеющую одинаковую юридическую силу, по одному экземпляру для каждой из сторон.

11. Срок действия Договора

11.1 Договор вступает в силу после регистрации в казначействе.

11.2 Срок действия настоящего договора до «31» декабря 2022 г.

12. Юридические адреса, банковские реквизиты и подписи сторон.

ПОДРЯДЧИК:

ЧП «ABDULAZIZFAYZ BIZNES»
г.Ташкент Яккасарайский район,
ул. Мукумий 1тор 10 дом 12 кв
р/с2020 8000 2007 0268 5001

АТИБ «Ипотекабанк» Яккасарайский фил
МФО 01017 ИНН 304 502 705 ОКОНХ 61110



Директор
Ш.К. Саринсаков
(подпись)

Сергели тумани махталабанд таълим бўдимини
Манзил: Сергели туман Обихвет кучаси За уй
Тел/Факс 215-28-71, 215-28-70
Ш/Х: 100022860262837091100251033
401722 860262837091100251019
Банк номи: Тошкент ш. Марказий банк ХККМ
МФО: 00014 СТИР: 305149054
Фазначилик номи: Сергели тумани Фазначилик бўлими
Фазна Х/В 2340200030010001008
Банк номи: Тошкент ш. Марказий банк ХККМ
МФО: 00014 Фазначилик СТИР

Ректор

М.П.

Мешерова, Ч.Б.
(подпись)





YURIDIK SHAXSNI DAVLAT RO'YXATIGA O'TKAZISH TO'G'RISIDA

GUVOHNOMA

Reestr № **009715-11**№ **009715**

2016 yil "29" dekabr

Mazkur guvohnoma

"ABDUL AZIZ FAYZ BIZNES"

yuridik shaxsga berildi.

Tashkiliy-huquqiy shakli:

Xususiy korxonasi

THSHT (ОПФ)

110

Mulkchilik shakli:

Xususiy

MSHT (ФС)

114

Davlat ro'yxatidan o'tgan kundagi pochta manzili:

1 TOR MUQIMIY KO'CHASI, 10-UY, 12-XONADON

MHBT (СОАТО)

1726287

Yuridik shaxs kodi:

KTUT (ОКПО)

26752588

Asosiy faoliyat turi:

Umumqurilish tashkilotlari

XXTUT (ОКОHX)

61110

Soliq to'lovchining identifikatsiya raqami:

STIR (ИИИ)

304502795

Qo'shimcha ma'lumotlar:

Vakolatli organ boshlig'i:

B. Kadirov

Протокол закупочной комиссии по отбору наилучшего предложения лот № 189392 на приобретение 564-сонли мактабгача таълим ташкилотида жорий таъмирлаш ишлари

Способ проведения электронный

Дата 21.11.2022

Время рассмотрения 21.11.2022 11:55

Закупочная комиссия Toshkent shahar Sergeli tumani Maktabgacha ta'lim bo'limi, (Далее – Комиссия) в составе:

Председатель комиссии	KAMOLOVA NIGORAXON NIZOMIDDIN QIZI	Бош бухгалтер ўринбосари	Сергели тумани МТБ
Секретарь комиссии	BEKNAZAROVA NIGORA KIYAS QIZI	Кадр	МТБ
Член комиссии	SULTANOV BEGZOD AXMED O'G'LI	Биноларни назоратчи мутахассис	Сергели тумани МТБ
Член комиссии	SAPARBAYEV AYBEK EGAMBERGANOVICH	Махсус таъмирлаш- эксплуатация хизматлари бўлими бошлиғи	Сергели тумани МТБ
Член комиссии	ERGASHEVA FERUZA SHIRINBOYEVNA	Таъминотчи	Сергели МТБ
Член комиссии	Axmedov Sardor Akbar o'g'li	Давлат харид ва шартно б- ча мутахассис	Сергели Т МТБ

Рассмотрев поступивших предложений со стороны участников по опубликованному объявлению на специальном информационном портале от 21.11.2022 года № лота 189392.

Метод оценки предложений – Бальный метод (Весовой коэф.технико-квалификационной части: 90.00 / Весовой коэф. ценовой части: 10.00)

Мин. балл: 60

Предмет закупки:

Наименование товара (работы, услуги)	Услуга по текущему ремонту зданий
Подробное описание	Услуга по текущему ремонту зданий
Количество товара	1.00
Единица измерения	
Цена товара (услуги) за единицу	792 099 714.00
Стартовая сумма	792 099 714.00
Валюта	UZS

По итогам рассмотрения поступивших предложений по технической части участникам присвоены следующие баллы:

Критерий №1 Доимий равишда ишловчи ходимлар 10 тадан кам бўлмаган малакали ишчилар мавжудлиги my.mehnat.uz дастурига киритилганлигидан нусха

Тип: Текстовое значение

Описание: Доимий равишда ишловчи ходимлар 10 тадан кам бўлмаган малакали ишчилар мавжудлиги my.mehnat.uz дастурига киритилганлигидан нусха

Обязательность: Не критично

Наименование участника	Макс балл	Значение участника	Балл участника	Тип оценки	Примечание	Причина
TEMURBEK-STROY MCHJ	20	Доимий равишда ишловчи ходимлар	11	Экспертная		
OOO MUSTAFO-QURUVCHI	20	Доимий равишда ишловчи ходимлар 10 тадан кам бўлмаган малакали ишчилар мавжудлиги му.mehnat.uz дастурига киритилганлигидан нусха	17	Экспертная		
SAIDAZIZXON HAMKOR QURILISH MCHJ	20	16	13	Экспертная		
ABDUL AZIZ FAYZ BIZNES XK	20	маълумотнома	17	Экспертная		
OOO UNIVERSAL MONTAJ GROUP	20	728731736	12	Экспертная		

Критерий №2 Коррупцион холатларга йўл қуйилмаслиги тўғрисида иштирокчининг ёзма тасдиқланган аризаси

Тип: Текстовое значение

Описание: Коррупцион холатларга йўл қуйилмаслиги тўғрисида иштирокчининг ёзма тасдиқланган аризаси

Обязательность: Не критично

Наименование участника	Макс балл	Значение участника	Балл участника	Тип оценки	Примечание	Причина
TEMURBEK-STROY MCHJ	20	Коррупцион холатларга йўл қуйилмаслиги тўғрисида иштирокчининг ёзма тасдиқланган ариза	12	Экспертная		
OOO MUSTAFO-QURUVCHI	20	Коррупцион холатларга йўл қуйилмаслиги тўғрисида иштирокчининг ёзма тасдиқланган аризаси	17	Экспертная		
SAIDAZIZXON HAMKOR QURILISH MCHJ	20	1	13	Экспертная		
ABDUL AZIZ FAYZ BIZNES XK	20	маълумотнома	18	Экспертная		
OOO UNIVERSAL MONTAJ GROUP	20	728731736	9	Экспертная		

Критерий №3 Иш тажрибаси 5 йил бўлиши лозим ишни уз вақтида бажариб бериши учун кафолат хати

Тип: Текстовое значение

Описание: Иш тажрибаси 5 йил бўлиши лозим ишни уз вақтида бажариб бериши учун кафолат хати

Обязательность: Не критично

Наименование участника	Макс балл	Значение участника	Балл участника	Тип оценки	Примечание	Причина
TEMURBEK-STROY MCHJ	10	Иш тажрибаси	7	Экспертная		
OOO MUSTAFO-QURUVCHI	10	Иш тажрибаси 5 йил бўлиши лозим ишни уз вақтида бажариб бериши учун кафолат хати	7.6	Экспертная		
SAIDAZIXON HAMKOR QURILISH MCHJ	10	1	8	Экспертная		
ABDUL AZIZ FAYZ BIZNES XK	10	маълумотнома	9	Экспертная		
OOO UNIVERSAL MONTAJ GROUP	10	728731736	6.6	Экспертная		

Критерий №4 Бюртмачи билан обектни олдиндан куздан кечириш далолатнома

Тип: Текстовое значение

Описание: Бюртмачи билан обектни олдиндан куздан кечириш далолатнома

Обязательность: Не критично

Наименование участника	Макс балл	Значение участника	Балл участника	Тип оценки	Примечание	Причина
TEMURBEK-STROY MCHJ	20	Бюртмачи билан обектни олдиндан куздан кечириш далолатнома	7.4	Экспертная		
OOO MUSTAFO-QURUVCHI	20	Бюртмачи билан обектни олдиндан куздан кечириш далолатнома	12.4	Экспертная		
SAIDAZIXON HAMKOR QURILISH MCHJ	20	1	11.4	Экспертная		
ABDUL AZIZ FAYZ BIZNES XK	20	маълумотнома	17.4	Экспертная		
OOO UNIVERSAL MONTAJ GROUP	20	728731736	11	Экспертная		

Критерий №5 Танловдаги обектга ўхшаш обектлар шартномалар ва рўйхати охирги 3 йиллик иш тажрибаси

Тип: Текстовое значение

Описание: Танловдаги обектга ўхшаш обектлар шартномалар ва рўйхати охирги 3 йиллик иш тажрибаси

Обязательность: Не критично

Наименование участника	Макс балл	Значение участника	Балл участника	Тип оценки	Примечание	Причина
TEMURBEK-STROY MCHJ	10	Танловдаги обектга ўхшаш обектлар	7	Экспертная		

Наименование участника	Макс балл	Значение участника	Балл участника	Тип оценки	Примечание	Причина
		шартномалар ва рўйхати охириги 3 йиллик иш тажрибаси				
OOO MUSTAFO-QURUVCHI	10	Танловдаги объектга ўхшаш объектлар шартномалар ва рўйхати охириги 3 йиллик иш тажрибаси	9	Экспертная		
SAIDAZIZXON HAMKOR QURILISH MCHJ	10	2	9	Экспертная		
ABDUL AZIZ FAYZ BIZNES XK	10	маълумотнома	9	Экспертная		
OOO UNIVERSAL MONTAJ GROUP	10	728731736	9	Экспертная		

Критерий №6 Танлов иштирокчисининг салохияти (рейтинг категорияси)

Тип: Текстовое значение

Описание: Танлов иштирокчисининг салохияти (рейтинг категорияси)

Обязательность: Не критично

Наименование участника	Макс балл	Значение участника	Балл участника	Тип оценки	Примечание	Причина
TEMURBEK-STROY MCHJ	20	категорияси	11	Экспертная		
OOO MUSTAFO-QURUVCHI	20	Танлов иштирокчисининг салохияти (рейтинг категорияси)	17	Экспертная		
SAIDAZIZXON HAMKOR QURILISH MCHJ	20	1	13	Экспертная		
ABDUL AZIZ FAYZ BIZNES XK	20	маълумотнома	15	Экспертная		
OOO UNIVERSAL MONTAJ GROUP	20	728731736	12	Экспертная		

Критерий №7 Объектинг охириги 10% қолдиқ суммасини қурилиш назорат ўлчови қилингандан сўнг тўлаб берилишига розилик хати

Тип: Текстовое значение

Описание: Объектинг охириги 10% қолдиқ суммасини қурилиш назорат ўлчови қилингандан сўнг тўлаб берилишига розилик хати

Обязательность: Не критично

Наименование участника	Макс балл	Значение участника	Балл участника	Тип оценки	Примечание	Причина
TEMURBEK-STROY MCHJ	10	Объектинг охириги 10% қолдиқ	8	Экспертная		

Наименование участника	Макс балл	Значение участника	Балл участника	Тип оценки	Примечание	Причина
		суммасини курилиш назорат ўлчови қилингандан сўнг тўлаб берилишига розилик хат				
ООО MUSTAFO-QURUVCHI	10	Обектнинг охирги 10% қолдиқ суммасини курилиш назорат ўлчови қилингандан сўнг тўлаб берилишига розилик хати	8	Экспертная		
SAIDAZIZXON HAMKOR QURILISH MCHJ	10	1	10	Экспертная		
ABDUL AZIZ FAYZ BIZNES XK	10	Маълумотнома	9	Экспертная		
ООО UNIVERSAL MONTAJ GROUP	10	728731736	7	Экспертная		

Оценка участников финансовой части составила:

Наименование участника	Стартовая сумма	Предлагаемая сумма	Сумма с учетом конвертации (UZS)	Применение преференции	Общее значение (UZS)	Дата предложения	Оценка стоимости (балл)
TEMURBEK-STROY MCHJ	792 099 714.00	776 257 719.00 UZS	776 257 719.00	00.00	776 257 719.00	17.11.2022 21:21:27	9.11784
ООО MUSTAFO-QURUVCHI	792 099 714.00	707 779 000.00 UZS	707 779 000.00	00.00	707 779 000.00	17.11.2022 21:38:08	10
SAIDAZIZXON HAMKOR QURILISH MCHJ	792 099 714.00	760 415 725.00 UZS	760 415 725.00	00.00	760 415 725.00	18.11.2022 10:34:57	9.30779
ABDUL AZIZ FAYZ BIZNES XK	792 099 714.00	736 652 734.00 UZS	736 652 734.00	00.00	736 652 734.00	18.11.2022 12:37:36	9.60804
ООО UNIVERSAL MONTAJ GROUP	792 099 714.00	728 731 736.00 UZS	728 731 736.00	00.00	728 731 736.00	18.11.2022 15:14:13	9.71248

Заказчик вправе применить преференцию в отношении отечественных производителей

Итоговая оценка участников включая финансовой части составила:

Наименование участника	Общий балл по технической части	Общий балл по финансовой части	Итоговый балл
TEMURBEK-STROY MCHJ	51.8724	9.11784	60.99024
ООО MUSTAFO-QURUVCHI	72	10	82
SAIDAZIZXON HAMKOR	63.3276	9.30779	72.63539

QURILISH MCHJ			
ABDUL AZIZ FAYZ BIZNES XK	77.2362	9.60804	86.84424
ООО UNIVERSAL MONTAJ GROUP	54.4905	9.71248	64.20298

Закупочная комиссия по отбору наилучшего предложения лот № 189392 от 21.11.2022 года на приобретение 564-сонли мактабгача таълим ташкилотида жорий таъмирлаш ишлари определила победителем:

ABDUL AZIZ FAYZ BIZNES XK
304502795

и резервный исполнитель: ООО MUSTAFO-QURUVCHI (305860572)

Проголосовали

Комиссия	Ф.И.О.	Голосование	Комментарии
Председатель комиссии	KAMOLOVA NIGORAXON NIZOMIDDIN QIZI	Согласен	
Член комиссии	SULTANOV BEGZOD AXMED O'G'LI	Согласен	
Член комиссии	SAPARBAYEV AYBEK EGAMBERGANOVICH	Согласен	
Член комиссии	ERGASHEVA FERUZA SHIRINBOYEVNA	Согласен	
Член комиссии	Axmedov Sardor Akbar o'g'li	Согласен	

Протокол закупочной комиссии подписан посредством ЭЦП

ЎЗБЕКИСТОН
RESPUBLIKASI
ANDIJON
VILOYATI
ANDIJON SHAHARI
“ANDIJON-SL”
MA’SULIYATI
CHEKLANGAN
JAMIYATI

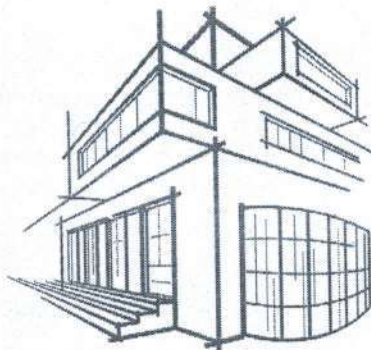

РЕСПУБЛИКА
УЗБЕКИСТАН
АНДИЖАНСКИЙ
ВИЛОЯТ
ГОРОД АНДИЖАН
ОБЩЕСТВО С
ОГРАНИЧЕННОЙ
ОТВЕТСТВЕННОСТЬЮ
“ANDIJON-SL”

Ўзбекистон Республикаси, Андижон вилоят, Андижон шаҳар, А.Фитрат кўчаси, № 214 уй. ХР 20 20 8000 601 286 117 001, МФО 00079,
Тел: +998 97 996-28-10; +998 91 606-79-97, СТИР 202204799

ANDIJON-SL

ИСПРАВЛЕНО ПОСЛЕ ЗАМЕЧАНИЙ ЭКСПЕРТИЗЫ
СМЕТНАЯ ДОКУМЕНТАЦИЯ ПО ОБЪЕКТУ:

**ТЕКУЩИЙ РЕМОНТ БЕСЕДОК НАЧАЛЬНОГО
ДОШКОЛЬНОГО ОБРАЗОВАНИЯ №564
РАСПОЛОЖЕННОГО В СЕРГИЛИСКОМ РАЙОНЕ В
ГОРОДЕ ТАШКЕНТЕ**

КНИГА

ВЕДОМОСТЬ ФИЗИЧЕСКИХ ОБЪЕМОВ И ЛОКАЛЬНО РЕСУРСНЫЙ РАСЧЕТ

Директор



Мадаминов А.У

г. Ташкент 2022 г.



O'ZBEKISTON RESPUBLIKASI QURILISH VAZIRLIGI
«SHAHARSOZLIK HUIJATLARI EKSPERTIZASI»
DAVLAT UNITAR KORXONASI

Тошкент вилояти

Toshkent viloyati Toshkent sh., 100011, Abay ko'ch., 6-uy Tel: +998 71 244-43-56, Faks: +998 71 244-26-05, e-mail: vilekspertiza@mail.ru www.mc.uz

Holati: Ijobiy

Direktor: NORBAYEV DUSMURROT ELOMONOVICH

Sana:10-11-2022 yil



Yig'ma ekspert xulosasi № 69513

Obyekt nomi ««Тошкент шаҳар Сергели туманидаги 564-сонли мактабгача таълим муассасасини жорий таъмирлаш»»

Buyurtmachi - «Andijon -SL» МЧЖ (Тошкент шаҳар, Сергели тумани мактабгача таълим бўлими)

Bosh loyihachi - «Andijon -SL» МЧЖ

Litsenziya № АЛ-000926 сонли 20.06.2020 йил

Moliyalashtirish manbai - Бюджет хисобидан.

Bosh pudratchi - Танлов савдолари натижалари билан белгиланади.

Qurilish turi Жорий таъмирлаш

Murojaat raqami: № 66431

1. Loyihalash uchun asos

1.1.Халқ Депутатлари Сергели туман Кенгашининг 23 сентябр 2022йил № II-732-142-14-201-K/22 сонли қарори

1.2. Лойиха учун бошланғич харажатларни ҳисоблаш учун лойиха топшириғи буюртмачи Тошкент шаҳар, Сергели тумани мактабгача таълим бўлими 2022 йилда тасдиқланган, лойиха ташкилоти «Andijon -SL» МЧЖ томонидан келишилган.

1.3. Буюртмачи Тошкент шаҳар, Сергели тумани мактабгача таълим бўлими 2022 йил 06 октябр №01-01/4-414-сонли хати.

2. Ekspertiza uchun taqdim etilgan materiallar

2.1. Нуқсонли далолатнома Тошкент шаҳар, Сергели тумани мактабгача таълим бўлими томонидан 2022 йил тасдиқланган.

2.2.Тақдим этилган смета ҳужжатлари жорий нархларда ҚҚС билан ва буюртмачи харажатларисиз 829714,157 минг сўм миқдорида.

2.3. Локал манбалар рўйхати ва зарурий манбалар рўйхати.

3. Loyiha yechimlarining qisqacha mazmuni

3.1.Тақдим этилган смета ҳужжатлари ва тасдиқланган нуқсонли далолатномада қуйидаги ишлар кўзда тутилган:

- ғишт соябон тўсиқларини бузиш бўлак ғишларга ажратиш;
- ёғоч каркас устидан декоратив пластик панели билан қоплаш;
- минерал жун плиталари билан қопламаларни изоляциялаш;
- полларга цемент стяжка ётқизиш ва ДВП плиталари билан қоплаш;
- бетон ётқизиш ва тагига щебень тўшаш;
- том - профнастилдан, металл прогонлар 60x40x3мм;
- асфальт қопламаларни бузиш;
- бетон плита (брусчатка) тротуарлар ётқизиш ораларини қум билан тўлдириш;
- борт тошларини ўрнатиш;
- тайёр каркас устидан девор Туникабонд панеллари билан қоплаш .
- дождевателларни ўтқизиш;
- Ø50мм полиэтилен трубаларини ётқизиш;
- оддий ва партер газонларни ётқизиш.
- футбол мини спорт майдонидан эскирган газонларни олиб ташлаиб синтетик ўт "SPORT ELIT TURF" ётқизиш;
- пўлат дарвоза качелалар, песочницалар, комплекс романа ўрнатиш;
- мусорларни қопларга жойлаш ва автомобиллар билан олиб кетиш ва бошқалар.

3.2. Ҳисоб - китоб смета харажатлари ВМ қарорларига мувофиқ жорий нархларда тузилган 11.06.2003 йилнинг №261 сонли "инвестиция лойиҳаларини амалга ошириш учун шартномавий жорий нархларга ўтиш тўғрисида"ги қарори, 12.05.2004 йил №226-сонли "Ўзбекистон ҳукуматининг айрим қарорларига ўзгартиришлар киритиш тўғрисида"ги ва ШНҚ 4.01.16-09-сон "қурилиш харажатларини шартномавий жорий нархларда аниқлаш қоидалари". Ҳисоблаш ресурс усулига асосланган.

Асосий қурилиш материаллари, конструкциялар, маҳсулотлар ва қиймати ҳар чоракда ишлаб чиқилган жорий нархлар каталогига, қурилиш материаллари биржалари ва ярмаркаларидаги нархлар, заводларнинг улгуржи ва сотиш нархларига мувофиқ белгиланади.

4. Loyihalana yotgan ob'ektning muhandislik ta'minoti:

-

5. Loyihani kelishilganligi to'g'risida hujjatlar.

4.1. Буюртмачи - Тошкент шаҳар, Сергели тумани мактабгача таълим бўлими 2022й.

4.2. Лойиҳа ташкилоти - «Andijon -SL» МЧЖ 2022 й.

6. Ekspertiza natijalari.

5.1. Тақдим этилган ҳужжатларни локал хулосалар бўйича экспертизадан ўтқизиш жараёнида ўзгартириш, қўшимча ва тузатишлар киритилди.

5.2. Экспертиза текшируви натижаларига кўра, смета ҳужжатларининг ҚҚС билан ва буюртмачи

харажатларисиз 829714,157 минг сўм жорий нархларда тақдим қилинган қиймати 37614,443 минг сўмга камайтирилди ва ҚҚС билан ва буюртмачи харажатларисиз 792099, 714минг сўмни ташкил этди:

Камайишга ишчи лойиҳа асосида қурилиш-монтаж ишлари ҳажмини созлаш, элементар ресурс стандартлари, ишлайдиган машиналар ва механизмларнинг нархи, асосий қурилиш материалларининг нархи, қурилиш ишчиларининг меҳнат харажатлари ва бошқалар орқали эришилди.

Пудратчининг бошқа харажатлари даражаси 17,27% миқдорида қабул қилинди.

5.3. Демонтаж ишлари давомида материалларни қайтариш нархи буюртмачи ва пудратчи билан биргаликда аниқланиши керак.

5.4. Ҳужжатлар эксперт текшируви учун буюртмачининг шарҳларисиз тақдим этилган.

5.5. Тасдиқлашдан олдин буюртмачи ҳужжатларни барча манфаатдор ташкилотлар билан белгиланган тартибда мувофиқлаштириши керак.

7. Xulosalar.

6.1. Объект учун жорий нархларда тахмин ҳужжатлар қиймати ҳисобига кўра **«Тошкент шаҳар Сергели туманидаги 564-сонли мактабгача таълим муассасасини жорий таъмирлаш»**, экспертиза натижаларини ҳисобга олган ҳолда ҚҚС билан ва буюртмачи харажатларисиз 792099, 714минг сўмни ташкил этди:

Экспертиза натижалари билан белгиланадиган тавсия этилган харажат шартнома тузиш учун асос эмас.

6.2. Ўзбекистон Республикаси Вазирлар Маҳкамасининг 11.06.2003 йил 261-сонли қарори билан тасдиқланган «Объектларни қуриш қийматини шартномавий жорий нархларда белгилаш тартиби тўғрисидаги вақтинчалик низом»га мувофиқ ва Вазирлар Маҳкамасининг 31.01.2022 йилдаги №46-сонли қарорига асосан танлов савдо натижаларига кўра ишларнинг қиймати амалдаги меъёрий ҳужжатлар талабларини ҳисобга олган ҳолда буюртмачи томонидан қабул қилинади ва ҳоказо.

Bosh mutaxassis: KARABAEVA DILFUZA XUDAYBERGENOVNA



ЗАДАНИЕ НА РАСЧЕТ СТАРТОВЫХ СТОИМОСТЕЙ В ТЕКУЩИХ ЦЕНАХ.

Основанные данные и требования.	Содержания основных данных и требований
1.Наименование работ	ТЕКУЩИЙ РЕМОНТ БЕСЕДОК НАЧАЛЬНОГО ДОШКОЛЬНОГО ОБРАЗОВАНИЯ №564 РАСПОЛОЖЕННОГО В СЕРГИЛИСКОМ РАЙОНЕ В ГОРОДЕ ТАШКЕНТЕ
2.Местонахождения объектов	Город Ташкент Сергилинский район
3.Заказчик	Дошкольной образование Сергилийнского района
4.Генпроектировщик	МЧЖ «ANDIJON-SL» лиц. № АЛ-000926 20.06.2020 г.
5.Основные объемы работ	5.1 В процессе расчетов Исполнитель выполняет: *Расчеты стартовых стоимостей ремонтно-строительных работ (РСР) в текущих ценах. 5.2.В объеме документации Исполнителем предоставляются: *Локально ресурсная ведомость *Ведомость расхода материалов *Расчет стоимости ремонта в текущих ценах.
6.Исходные данные для расчетов	6.1 Дефектный АКТ, утвержденный и предоставленный Заказчиком. 6.2 Стоимость единиц материалов, конструкций и оборудования для определения прямых затрат принимаются по каталогом Госархитектрора Республика. 6.3 Зарботная плата – по статическим данным 6.4 Стоимость эксплуатации машин и механизмов (машин затрат) – по аналогам, рекомендациям экспертных органов и иным источникам информации. 6.5 Прочи затраты подрядчика – в соответствии со стотическом данными. 6.6 Прочи затраты Заказчика - в соответствии текущими согласованиями с Заказчиком. 6.7 Коэффициент риска не учитывается. 6.8 Затраты на страхование объекта не учитываются.
7.Состав рассчитываемого объекта	7.1 Работы по текущему ремонту
8.Особые условия	8.1 Исполнитель – Генпроектировщик обеспечивает защиту расчетов в процессе их экспертизы, при необходимости.
9.Объем докуметации, сдаваемой заказчику	Расчет стоимостей строительства в текущих ценах в составе п.5.2. данного задания в трех экземплярах.
10.Источник финансирования	Бюджетные средства
11.Генподрядчик	Конкурсный отбор

Директор
МЧЖ «ANDIJON-SL»



Мадаминов А.У.

"УТВЕРЖДАЮ"

564-ролла



" 20 " 05.05.2022г.

ДЕФЕКТНЫЙ АКТ

Мы, нижеподсавшиеся, комиссия в составе:

564-МТТ

провели осмотр на предмет

определения объемов работ по объекту: ТЕКУЩИЙ РЕМОНТ БЕСЕДОК НАЧАЛЬНОГО ДОШКОЛЬНОГО ОБРАЗОВАНИЯ №564 РАСПОЛОЖЕННОГО В СЕРГИЛИСКОМ РАЙОНЕ В ГОРОДЕ ТАШКЕНТЕ

№ п.п.	Наименование работ и затрат	Единица измерения	Количество
1	2	3	4
РАЗДЕЛ 1. ДЕМОНТАЖ БЕСЕДОК			
1	РАЗБОРКА КИРПИЧНЫХ ОГРАЖДЕНИЙ ДЛЯ БЕСЕДОК НА ОТДЕЛЬНЫЕ КИРПИЧИ	100М2	1,6700
РАЗДЕЛ 2. РЕМОНТ БЕСЕДОК 1(4ШТ)			
ПОТОЛОК			
2	ОБЛИЦОВКА ПОТОЛКА ДЕКОРАТИВНЫМИ ПЛАСТИКОВЫМИ ПАНЕЛЯМИ С УСТРОЙСТВОМ С КАРКАСА БЕЗ ОТНОСА ОТ ПОТОЛКА	100М2	1,6720
3	ПАНЕЛИ ПЛАСТИКОВЫЕ	М2	170,5440
4	УТЕПЛЕНИЕ ПОКРЫТИЙ ПЛИТАМИ ИЗ МИНЕРАЛЬНОЙ ВАТЫ ИЛИ ПЕРЛИТА НА БИТУМНОЙ МАСТИКЕ В ОДИН СЛОЙ	100М2	1,4920
5	МИНВАТА	М2	149,2000
ОГРАЖДЕНИЯ			
6	ИЗГОТОВЛЕНИЕ ОГРАЖДЕНИЯ	Т	1,4240
7	ПРОФИЛЬ 40Х40Х2	ТН	0,7637
8	ПРОФИЛЬ 20Х20Х2	ТН	0,7059
9	МОНТАЖ ЛЕСТНИЦ, ПЛОЩАДОК, ОГРАЖДЕНИЙ, ПАНЕЛЕЙ И ДВЕРЕК С ТЕПЛОИЗОЛЯЦИОННОЙ ОБШИВКОЙ	Т	1,4240
ПОЛЫ			
10	УСТРОЙСТВО СТЯЖЕК ЦЕМЕНТНЫХ ТОЛЩИНОЙ 20 ММ	100М2	1,4920
11	УСТРОЙСТВО ПОКРЫТИЙ ИЗ ПЛИТ ДРЕВЕСНОВОЛОКНИСТЫХ	100М2	1,4920
ОТМОСТКА			
12	УСТРОЙСТВО ОСНОВАНИЯ ПОД ФУНДАМЕНТЫ ЩЕБЕНОЧНОГО	М3	16,5200
13	УСТРОЙСТВО БЕТОННОЙ ПОДГОТОВКИ	100М3	0,1652
РАЗДЕЛ 3. РЕМОНТ БЕСЕДОК 2(3ШТ)			
14	МОНТАЖ ПРОГОНОВ ПРИ ШАГЕ ФЕРМ ДО 12 М ПРИ ВЫСОТЕ ЗДАНИЯ ДО 25 М	Т	0,4050
15	ПРОФИЛЬ 60Х40Х3	Т	0,4050
КРОВЛЯ			
16	УСТРОЙСТВО КРОВЛИ ИЗ МЕТАЛЛОЧЕРЕПИЦЫ, ПРОФНАСТИЛА ТРАПЕЦИЕВИДНОГО И СИНУСОВИДНОГО ПРОФИЛЯ, С ПОКРЫТИЕМ ПО ГОТОВЫМ ПРОГОНАМ: ПРОСТОЙ	100 М2 КРОВЛИ	1,2300
17	ПРОФНАСТИЛ 0,5	М2	129,1500
18	СНЕГОДЕРЖАТЕЛЬ	М	90,0000
19	ВОДОСТОЧНАЯ ТРУБА	М	24,0000
20	ЖОЛОБА	М	90,0000
21	КРАНШТЕЙН ДЛЯ ЖОЛОБА	ШТ	90,0000
22	КАЛЕНА	ШТ	24,0000
23	ОБЛИЦОВКА ПОТОЛКА ДЕКОРАТИВНЫМИ ПЛАСТИКОВЫМИ ПАНЕЛЯМИ С УСТРОЙСТВОМ С КАРКАСА БЕЗ ОТНОСА ОТ ПОТОЛКА	100М2	2,1600
24	ПАНЕЛИ ПЛАСТИКОВЫЕ	М2	220,3200
ОГРАЖДЕНИЯ			
25	ИЗГОТОВЛЕНИЕ ОГРАЖДЕНИЯ	Т	1,0680
26	ПРОФИЛЬ 40Х40Х2	ТН	0,5728
27	ПРОФИЛЬ 20Х20Х2	ТН	0,5294
28	МОНТАЖ ЛЕСТНИЦ, ПЛОЩАДОК, ОГРАЖДЕНИЙ, ПАНЕЛЕЙ И ДВЕРЕК С ТЕПЛОИЗОЛЯЦИОННОЙ ОБШИВКОЙ	Т	1,0680
29	УСТРОЙСТВО СТЯЖЕК ЦЕМЕНТНЫХ ТОЛЩИНОЙ 20 ММ	100М2	2,1600
30	УСТРОЙСТВО ПОКРЫТИЙ ИЗ ПЛИТ ДРЕВЕСНОВОЛОКНИСТЫХ	100М2	2,1600
ОТМОСТКА			
31	УСТРОЙСТВО ОСНОВАНИЯ ПОД ФУНДАМЕНТЫ ЩЕБЕНОЧНОГО	М3	12,3900
32	УСТРОЙСТВО БЕТОННОЙ ПОДГОТОВКИ	100М3	0,1239
РАЗДЕЛ 4. РАЗНЫЕ РАБОТЫ			
33	РАЗБОРКА ПОКРЫТИЙ ПОЛОВ: АСФАЛЬТОВЫХ	100М2	2,4600
34	УСТРОЙСТВО ОСНОВАНИЯ ПОД ФУНДАМЕНТЫ ЩЕБЕНОЧНОГО	М3	24,6000

1	2	3	4
35	УСТРОЙСТВО БЕТОННОЙ ПОДГОТОВКИ	100М3	0,2460
36	УСТРОЙСТВО ОСНОВАНИЯ ПОД ФУНДАМЕНТЫ ЩЕБЕНОЧНОГО	М3	11,2000
37	УСТРОЙСТВО БЕТОННЫХ ПЛИТНЫХ ТРОТУАРОВ С ЗАПОЛНЕНИЕМ ШВОВ ПЕСКОМ	100М2	1,1200
38	БРУСЧАТКА	М2	112,0000
39	УСТАНОВКА БОРТОВЫХ КАМНЕЙ БЕТОННЫХ ПРИ ДРУГИХ ВИДАХ ПОКРЫТИЙ	100М	1,0000
40	БОРДЮР БК-1	М	100,0000
41	ОБЛИЦОВКА ПОВЕРХНОСТЕЙ ДЕКОРАТИВНЫМИ ПАНЕЛЯМИ ТИПА "ТУНИКАБОНД" СТЕН ПО ГОТОВОМУ КАРКАСУ	100 М2 РАЗВЕРНУ ТОЙ ПРОЕКЦИ И ПОВЕРХН ОСТИ ОБЛИЦОВ КИ	0,3200
42	РАСКРОЙ И ИЗГОТОВЛЕНИЕ ПАНЕЛЕЙ ИЗ ЛИСТОВ "ТУНИКАБОНД"	100М2 РАЗВЕРНУ ТОЙ ПРОЕКЦИ И ПОВЕРХН ОСТИ ОБЛИЦОВ КИ	0,3200
43	ТУНИКАБОНД	М2	33,6000
44	ПРОФИЛЬ НАПРАВЛЯЮЩИЙ	М	195,2000
РАЗДЕЛ 5. ОЗЕЛЕНЕНИЕ			
45	ПОДГОТОВКА ПОЧВЫ ДЛЯ УСТРОЙСТВА ПАРТЕРНОГО И ОБЫКНОВЕННОГО ГАЗОНА БЕЗ ВНЕСЕНИЯ РАСТИТЕЛЬНОЙ ЗЕМЛИ ВРУЧНУЮ	100М2	4,5000
46	ПОСЕВ ГАЗОНОВ ПАРТЕРНЫХ, МАВРИТАНСКИХ И ОБЫКНОВЕННЫХ ВРУЧНУЮ	100М2	4,5000
47	УКЛАДКА ТРУБОПРОВОДОВ ИЗ ПОЛИЭТИЛЕНОВЫХ ТРУБ ДИАМЕТРОМ 50 ММ	КМ	0,1200
48	ТРУБА Д-32	М	120,0000
49	УСТАНОВКА ДОЖДЕВАТЕЛЕЙ R-5, R-10 (СПРИНКЛЕРОВ) МАРКИ 304АН, L2688 И СТОЙКИ СП-4:	ШТ	50,0000
50	ДОЖДЕВИК	ШТ	50,0000
РАЗДЕЛ 6. ФУТБОЛЬНОЕ МИНИ ПОЛЯ			
51	РАЗБОРКА ПОКРЫТИЙ СТАРОГО ГАЗОНА	100М2	0,6000
52	УСТРОЙСТВО СПОРТИВНОГО ПОКРЫТИЯ ИЗ СИНТЕТИЧЕСКОЙ ТРАВЫ SPORT ELIT TURF (ТИПА POLTAN LIGATURF)	100М2	0,6000
53	ИСККУСТВЕННАЯ ТРАВА ДЛЯ ФУТБОЛА	М2	60,0000
54	ВОРОТА МЕТАЛИЧЕСКИЕ	ШТ	2,0000
55	БАЛАНСЕРЫ РОМАНА МИШКИ	ШТ	12,0000
56	КАЧЕЛИ РОМАНА	ШТ	12,0000
57	УСТАНОВКА ЭЛЕМЕНТОВ КАРКАСА ИЗ БРУСЬЕВ	М3	1,5000
58	ПЕСОЧНИЦА	ШТ	14,0000
59	ИГРОВОЙ КОМПЛЕКС РОМАНА 4680X4540X4040	ШТ	1,0000
60	КАРУСЕЛИ РОМАНА	ШТ	12,0000
61	ГОРКИ РОМАНА	ШТ	7,0000
РАЗДЕЛ 7. МУСОР			
62	ЗАТАРЕВАНИЕ СТРОИТЕЛЬНОГО МУСОРА В МЕШКИ	100 Т МУСОРА	0,5000
63	ПОГРУЗОЧНО-РАЗГРУЗОЧНЫЕ РАБОТЫ ПРИ АВТОМОБИЛЬНЫХ ПЕРЕВОЗКАХ. МУСОР СТРОИТЕЛЬНЫЙ С ПОГРУЗКОЙ ВРУЧНУЮ: ПОГРУЗКА	Т	50,0000
64	ПЕРЕВОЗКА ГРУЗОВ АВТОМОБИЛЕМ, РАССТОЯНИЕ ПЕРЕВОЗКИ 15 КМ, КЛАСС ГРУЗА 1	Т	50,0000

ПОДПИСИ:

И. Мансурова
Н. Алимова
В. Ташмашова

Рисов
Шадрин
Сидоров

**ТЕКУЩИЙ РЕМОНТ БЕСЕДОК НАЧАЛЬНОГО ДОШКОЛЬНОГО
ОБРАЗОВАНИЯ №564 РАСПОЛОЖЕННОГО В СЕРГИЛИСКОМ
РАЙОНЕ В ГОРОДЕ ТАШКЕНТЕ**

№	НАИМЕНОВАНИЕ ЗАТРАТ	Цена (тыс.сум)
1	2	3
1	ЗАТРАТЫ НА ОБОРУДОВАНИЕ, МЕБЕЛЬ И ИНВЕНТАРЬ	354 911,692
2	ЗАТРАТЫ НА СТРОИТЕЛЬНЫЕ МАТЕРИАЛЫ, ИЗДЕЛИЯ И КОНСТРУКЦИИ ТРАНПОРТНЫЕ РАСХОДЫ ПО 3%	185 626,962
3	ЗАТРАТЫ НА ОСНОВНУЮ ЗАРАБОТНУЮ ПЛАТУ С УЧЕТОМ НАЧИСЛЕНИЙ НА СОЦИАЛЬНОЕ СТРАХОВАНИЕ	84 450,852
4	ЗАТРАТЫ НА ЭКСПЛУАТАЦИЮ МАШИН И МЕХАНИЗМОВ	14 624,725
5	ПРОЧИЕ ЗАТРАТЫ ПРОИЗВОДСТВЕННОГО ХАРАКТЕРА	49 168,129
6	ПРОЧИЕ ЗАТРАТЫ И РАСХОДЫ ПОДРЯДЧИКА	0,000
7	ЗАТРАТЫ НА СТРАХОВАНИЕ СТРОИТЕЛЬСТВА ОБЪЕКТОВ	0,000
8	ПРОЧИЕ ЗАТРАТЫ И РАСХОДЫ ЗАКАЗЧИКА	0,000
9	ЗАТРАТЫ НА ПОКРЫТИЕ РИСКА, ОПРЕДЕЛЯЕМОГО ИСХОДЯ ИЗ ПРОГНОЗИРУЕМОГО ИНДЕКСА РОСТА ЦЕН В СТРОИТЕЛЬСТВЕ НА ОЧЕРЕДНОЙ ГОД	0,00
10	ИТОГО СТОИМОСТЬ СТРОИТЕЛЬСТВА В ТЕКУЩИХ ЦЕНАХ БЕЗ НДС	688 782,360
11	НДС15%	103 317,354
12	ИТОГО СТОИМОСТЬ СТРОИТЕЛЬСТВА В ТЕКУЩИХ ЦЕНАХ С НДС	792 099,714



ТЕКУЩИЙ РЕМОНТ БЕСЕДОК НАЧАЛЬНОГО ДОШКОЛЬНОГО ОБРАЗОВАНИЯ №564 РАСПОЛОЖЕННОГО В СЕРГИЛИСКОМ РАЙОНЕ В ГОРОДЕ ТАШКЕНТЕ

564-Далт

(наименование стройки)

ЛОКАЛЬНЫЙ РЕСУРСНЫЙ СМЕТНЫЙ РАСЧЕТ

№ 1889-28

(локальная ресурсная смета)

N п.п.	Шифр номера нормативов и коды ресурсов	Наименование работ и затрат	Единица измерения	Количество	Сметная стоимость в базисном уровне	
					на ед.изм.	общая
1	2	3	4	5	6	7
ИТОГО ПО ЛОКАЛЬНОМУ РЕСУРСНОМУ РАСЧЕТУ, СОСТАВЛЕННОМУ НА ОСНОВЕ ЛОКАЛЬНОЙ РЕСУРСНОЙ ВЕДОМОСТИ N						
ТРУДОВЫЕ РЕСУРСЫ						
1	1	ЗАТРАТЫ ТРУДА РАБОЧИХ-СТРОИТЕЛЕЙ	ЧЕЛ.-Ч	2716,6442	31 086	84 450 852
СТРОИТЕЛЬНЫЕ МАШИНЫ И МЕХАНИЗМЫ						
3	112	АВТОПОГРУЗЧИКИ 5 Т	МАШ.-Ч	0,0112	121 002	1 355
4	116	АГРЕГАТЫ ДЛЯ СВАРКИ ПОЛИЭТИЛЕНОВЫХ ТРУБ	МАШ.-Ч	2,436	18 191	44 313
5	163	АВТОМОБИЛИ-САМОСВАЛЫ ГРУЗОПОДЪЕМНОСТЬЮ ДО 10 Т	МАШ.-Ч	20,82	124 103	2 583 824
6	185	АВТОПОГРУЗЧИКИ ПРИ РАБОТЕ НА ДРУГИХ ВИДАХ СТРОИТЕЛЬСТВА 3 Т	МАШ.-Ч	5,1768	112 388	581 810
7	403	ВИБРАТОРЫ ГЛУБИННЫЕ	МАШ.-Ч	25,6848	1 081	27 765
8	404	ВИБРАТОРЫ ПОВЕРХНОСТНЫЕ	МАШ.-Ч	33,1236	655	21 696
9	521	ДРЕЛИ ЭЛЕКТРИЧЕСКИЕ	МАШ.-Ч	19,9512	950	18 954
10	659	КОМПРЕССОРЫ ПЕРЕДВИЖНЫЕ С ДВИГАТЕЛЕМ ВНУТРЕННЕГО СГОРАНИЯ ДАВЛЕНИЕМ ДО 686 КПА (7 АТМ.) 5 МЗ/МИН	МАШ.-Ч	49,8378	128 088	6 383 624
17	913	КОТЛЫ БИТУМНЫЕ ПЕРЕДВИЖНЫЕ 400 Л	МАШ.-Ч	7,8216	8 118	63 495
18	969	ЛЕБЕДКИ РУЧНЫЕ И РЫЧАЖНЫЕ, ТЯГОВЫМ УСИЛИЕМ 31,39 (3,2) КН (Т)	МАШ.-Ч	3,414	8 431	28 784
19	977	ЛЕБЕДКИ ЭЛЕКТРИЧЕСКИЕ, ТЯГОВЫМ УСИЛИЕМ 19,62 (2) КН (Т)	МАШ.-Ч	25,1443	3 166	79 607
20	1135	МАШИНЫ ПОЛИВОМОЕЧНЫЕ 6000 Л	МАШ.-Ч	12,33	97 872	1 206 762
21	1147	МАШИНЫ ШЛИФОВАЛЬНЫЕ ЭЛЕКТРИЧЕСКИЕ	МАШ.-Ч	2,7412	2 223	6 094
22	1199	МОЛОТКИ ПРИ РАБОТЕ ОТ ПЕРЕДВИЖНЫХ КОМПРЕССОРНЫХ СТАНЦИЙ ОТБойНЫЕ ПНЕВМАТИЧЕСКИЕ	МАШ.-Ч	40,944	2 799	114 602
23	1513	ПРЕОБРАЗОВАТЕЛИ СВАРОЧНЫЕ С НОМИНАЛЬНЫМ СВАРОЧНЫМ ТОКОМ 315-500 А	МАШ.-Ч	27,5721	23 180	639 122
24	1522	ПОДЪЕМНИКИ МАЧТОВЫЕ СТРОИТЕЛЬНЫЕ 0,5 Т	МАШ.-Ч	5,4931	27 817	152 802
25	1523	ПИЛЫ ДИСКОВЫЕ ЭЛЕКТРИЧЕСКИЕ	МАШ.-Ч	12,3976	1 531	18 981
26	1556	БЕНЗОПИЛЫ	МАШ.-Ч	0,495	1 531	758
27	1567	ПРЕСС-НОЖНИЦЫ КОМБИНИРОВАННЫЕ	МАШ.-Ч	2,0933	10 043	21 023
28	1866	ТРАМБОВКИ ПНЕВМАТИЧЕСКИЕ	МАШ.-Ч	59,5332	1 565	93 169
29	1932	ЭЛЕКТРОСТАНЦИИ ПЕРЕДВИЖНЫЕ 4 КВТ	МАШ.-Ч	0,1116	37 409	4 175
30	2016	УСТАНОВКИ ДЛЯ СВАРКИ РУЧНОЙ ДУГОВОЙ (ПОСТОЯННОГО ТОКА)	МАШ.-Ч	75,5076	10 891	822 353
31	2209	ШУРУПОВЕРТЫ СТРОИТЕЛЬНО-МОНТАЖНЫЕ	МАШ.-Ч	1,728	851	1 471
32	2499	АВТОМОБИЛИ БОРТОВЫЕ ГРУЗОПОДЪЕМНОСТЬЮ ДО 5 Т	МАШ.-Ч	1,6664	91 121	151 848
33	2509	АВТОМОБИЛИ БОРТОВЫЕ ГРУЗОПОДЪЕМНОСТЬЮ ДО 5 Т	МАШ.-Ч	5,8976	91 121	537 398
34	2510	АВТОМОБИЛИ БОРТОВЫЕ ГРУЗОПОДЪЕМНОСТЬЮ ДО 8 Т	МАШ.-Ч	1,246	118 715	147 919
35	2577	АППАРАТЫ ДЛЯ ГАЗОВОЙ СВАРКИ И РЕЗКИ	МАШ.-Ч	7,9716	1 077	8 585
36	2667	СТАНКИ ФРЕЗЕРНЫЕ	МАШ.-Ч	15,744	18 390	289 532
37	2700	УСТАНОВКИ ДЛЯ ГИДРАВЛИЧЕСКИХ ИСПЫТАНИЙ ТРУБОПРОВОДОВ, ДАВЛЕНИЕ НАГНЕТАНИЯ НИЗКОЕ 0,1 (1) МПА (КГС/СМ2), ВЫСОКОЕ 10 (100) МПА (КГС/СМ2) ПРИ РАБОТЕ ОТ ПЕРЕДВИЖНЫХ ЭЛЕКТРОСТАНЦИЙ	МАШ.-Ч	0,96	24 783	23 792
38	2857	МАШИНА ДЛЯ РАСКАТКИ РУЛОНОВ СИНТЕТИЧЕСКОЙ ТРАВЫ	МАШ.-Ч	4,8	2 147	10 306
39	2858	МАШИНА ДЛЯ СКЛЕЙКИ ШВОВ	МАШ.-Ч	6	21 458	128 748
40	2859	МАШИНА ДЛЯ РАСЧЕСЫВАНИЯ СИНТЕТИЧЕСКОЙ ТРАВЫ	МАШ.-Ч	7,56	9 584	72 455
41	2860	МАШИНА ДЛЯ УКЛАДКИ ПЕСКА И ЧЕРНЫХ ГРАНУЛ	МАШ.-Ч	8,52	21 458	182 822
43	3078	ВИБРОПЛИТА С ДВИГАТЕЛЕМ ВНУТРЕННЕГО СГОРАНИЯ	МАШ.-Ч	5,7456	26 939	154 781
ИТОГО ПО СТРОИТЕЛЬНЫМ МАШИНАМ:			СУМ			14 624 725
МАТЕРИАЛЬНЫЕ РЕСУРСЫ						
45	12226	РАСТВОР ГОТОВЫЙ КЛАДОЧНЫЙ ЦЕМЕНТНЫЙ, МАРКА 100	М3	0,06	496 520	29 791
46	12313	СМЕСЬ ПЕСКОЦЕМЕНТНАЯ	М3	5,6	60 000	336 000
47	22003	БЕТОН ТЯЖЕЛЫЙ, КЛАСС В 7,5 (М100)	М3	54,5802	320 000	17 465 664
48	22006	БЕТОН ТЯЖЕЛЫЙ, КЛАСС В 15 (М200)	М3	5,9	441 000	2 601 900

1	2	3	4	5	6	7
			МЗ	45	1	1
49	23469	ВОДА	ШТ	768	350	268 800
50	29160	ВИНТЫ САМОНАРЕЗАЮЩИЕ	М	383,2	6 500	2 490 800
51	29922	РЕЙКИ ОТДЕЛОЧНЫЕ ПЛАСТИКОВЫЕ	Т	0,047476	1	1
52	30003	АСБЕСТ ХРИЗОЛИТОВЫЙ МАРКИ П-3-50	КГ	4,5984	11 000	50 582
53	30099	ПОКОВКИ ИЗ КВАДРАТНЫХ ЗАГОТОВОК МАССОЙ 1.8 КГ	Т	0,51206	5 700 000	2 918 742
54	30107	БИТУМЫ НЕФТЯНЫЕ СТРОИТЕЛЬНЫЕ КРОВЕЛЬНЫЕ, МАРОК: БНК-45/190, БНК-45/180	Т	0,00387	6 500 000	25 155
55	30133	СМОЛА КАМЕННОУГОЛЬНАЯ ДЛЯ ДОРОЖНОГО СТРОИТЕЛЬСТВА	Т	0,01254	19 000 000	238 255
56	30322	БОЛТЫ СТРОИТЕЛЬНЫЕ С ГАЙКАМИ И ШАЙБАМИ	Т	0,009361	19 000 000	177 858
57	30407	ГВОЗДИ СТРОИТЕЛЬНЫЕ	ШТ	384	350	134 400
58	30625	ВЫТЯЖНЫЕ КЛЕПКИ	ШТ	793,35	150	119 003
59	30818	ВИНТЫ САМОНАРЕЗАЮЩИЕ С УПЛОТНИТЕЛЬНОЙ ПРОКЛАДКОЙ 4,8X35	ШТ	99,63	150	14 945
60	30819	ВИНТЫ САМОНАРЕЗАЮЩИЕ С УПЛОТНИТЕЛЬНОЙ ПРОКЛАДКОЙ 4,8X80	М	19,68	9 500	186 960
61	30823	ПРОКЛАДКИ УПЛОТНИТЕЛЬНЫЕ ПЕНОПОЛИУРЕТАНОВЫЕ ДЛЯ МЕТАЛЛОЧЕРЕПИЦЫ	Т	0,000898	22 500 000	20 207
62	31419	ГРУНТОВКА ГФ-021 КРАСНО-КОРИЧНЕВАЯ	Т	0,001738	1	1
63	31524	РАСТВОРИТЕЛЬ МАРКИ Р-4	М2	2,1942	7 500	16 457
64	31929	ТОЛЬ С КРУПНОЗЕРНИСТОЙ ПОСЫПКОЙ ГИДРОИЗОЛЯЦИОННЫЙ МАРКИ ТГ-350	Т	0,299892	6 500 000	1 949 298
65	32104	МАСТИКА БИТУМНАЯ КРОВЕЛЬНАЯ ГОРЯЧАЯ	1000M2	0,372504	65 000 000	24 212 760
66	32341	ПЛИТЫ ДРЕВЕСНОВОЛОКНИСТЫЕ СУХОГО СПОСОБА ПРОИЗВОДСТВА ГРУППЫ А СВЕРХТВЕРДЫЕ, МАРКИ СТС-500 ТОЛЩИНОЙ 5 ММ	Т	0,00465	6 700 000	31 155
67	32502	ПОКОВКИ ИЗ КВАДРАТНЫХ ЗАГОТОВОК МАССОЙ 2,825 КГ	Т	0,000087	11 000 000	956
68	32524	КАТАНКА ГОРЯЧЕКАТАНАЯ В МОТКАХ ДИАМЕТРОМ 6,3-6,5 ММ	КГ	720	3 300	2 376 000
69	32725	РЕЗИНА ГРАНУЛИРОВАННАЯ	Т	0,00562	12 500 000	70 252
70	33816	ШВЕЛЛЕРЫ N 40 СТАЛЬ МАРКИ СТО	Т	0,086536	1	1
71	34003	КЕРОСИН ДЛЯ ТЕХНИЧЕСКИХ ЦЕЛЕЙ МАРОК КТ-1, КТ-2	МЗ	10,9181	15 000	163 772
72	34241	КИСЛОРОД ТЕХНИЧЕСКИЙ ГАЗООБРАЗНЫЙ	Т	0,016005	16 500 000	264 083
73	35310	ЭЛЕКТРОДЫ ДИАМЕТРОМ 4 ММ Э42	Т	0,059559	17 500 000	1 042 279
74	35318	ЭЛЕКТРОДЫ ДИАМЕТРОМ 5 ММ Э42	МЗ	1,5711	3 700 000	5 813 070
75	35454	БРУС ДЕРЕВЯННЫЙ	Т	0,00029	948 000	275
76	35504	КАНАТЫ ПЕНЬКОВЫЕ ПРОПИТАННЫЕ	М2	133,775	900	120 398
77	35516	РОГОЖА	МЗ	0,001663	3 700 000	6 153
78	36023	ПИЛОМАТЕРИАЛЫ ХВОЙНЫХ ПОРОД ДРУСКИ ОБРЕЗНЫЕ ДЛИНОЙ 4-6,5 М, ШИРИНОЙ 75-150 ММ, ТОЛЩИНОЙ 40-75 ММ I СОРТА	МЗ	1,395	3 700 000	5 161 500
79	36028	БРУСКИ ОБРЕЗНЫЕ ХВОЙНЫХ ПОРОД ДЛИНОЙ 4-6,5 М, ШИРИНОЙ 75-150 ММ, ТОЛЩИНОЙ 100, 125 ММ, II СОРТА	МЗ	0,17	3 700 000	629 000
80	36038	ПИЛОМАТЕРИАЛЫ ХВОЙНЫХ ПОРОД БРУСЬЯ НЕОБРЕЗНЫЕ ДЛИНОЙ 4-6,5 М, ВСЕ ШИРИНЫ, ТОЛЩИНОЙ 100, 125 ММ IV СОРТА	МЗ	0,18	3 700 000	666 000
81	36060	ДОСКИ ОБРЕЗНЫЕ ХВОЙНЫХ ПОРОД ДЛИНОЙ 4-6,5 М, ШИРИНОЙ 75-150 ММ, ТОЛЩИНОЙ 44 ММ И БОЛЕЕ, II СОРТА	МЗ	0,015	3 700 000	55 500
82	36077	ПИЛОМАТЕРИАЛЫ ХВОЙНЫХ ПОРОД ДОСКИ НЕОБРЕЗНЫЕ ДЛИНОЙ 4-6,5 М, ВСЕ ШИРИНЫ, ТОЛЩИНОЙ 32-40 ММ III СОРТА	М	38,4	5 500	211 200
83	40162	ЛЕНТА ДЛЯ СКЛЕИВАНИЯ ШВОВ	КГ	14,4	43 000	619 200
84	40163	КЛЕЙ POLYTAN /2-X КОМПОНЕНТНЫЙ/	КГ	2208	800	1 766 400
85	40164	ПЕСОК КВАРЦЕВЫЙ	М	16,8	5 500	92 400
86	40165	РАЗМЕТОЧНАЯ ЛИНИЯ POLYTAN	Т	0,01073	27 500 000	295 064
87	40955	БОЛТЫ АНКЕРНЫЕ С ГАЙКАМИ	КГ	9	45 000	405 000
88	41704	СЕМЕНА ГАЗОННЫХ ТРАВ	МЗ	84,123	60 000	5 047 380
89	43113	ЩЕБЕНЬ	Т	0,047476	1 500 000	71 214
90	44622	ТАЛК МОЛОТЫЙ СОРТ I	ШТ	0,01215	25 000	304
91	44897	ШЛИФКРУГИ	МЗ	7,4501	400 000	2 980 032
92	45034	РАСТВОР ГОТОВЫЙ КЛАДОЧНЫЙ ТЯЖЕЛЫЙ ЦЕМЕНТНЫЙ МАРКА ПО ПРОЕКТУ	МЗ	0,056	90 000	5 040
93	45049	ПЕСОК ДЛЯ СТРОИТЕЛЬНЫХ РАБОТ ПРИРОДНЫЙ	КГ	2,5777	5 500	14 177
94	45077	ПРОПАН-БУТАН, СМЕСЬ ТЕХНИЧЕСКАЯ	Т	0,004515	950 000	4 289
95	45089	ПАСТА АНТИСВЯЩЕННАЯ	ШТ	715	1 000	715 000
96	45106	МЕШКИ ДЛЯ МУСОРА (50КГ)	Т	0,008047	19 000 000	152 897
97	45401	ГВОЗДИ ОТДЕЛОЧНЫЕ	Т	0,00004	11 200 000	454
98	50756	ОТДЕЛЬНЫЕ КОНСТРУКТИВНЫЕ ЭЛЕМЕНТЫ ЗДАНИЙ И СООРУЖЕНИЙ С ПРЕОБЛАДАНИЕМ ГОРЯЧЕКАТАНЫХ ПРОФИЛЕЙ, СРЕДНЯЯ МАССА СБОРОЧНОЙ ЕДИНИЦЫ СВЫШЕ 0.1 ДО 0.5 Т				

1	2	3	4	5	6	7
99	96384	КАНАТ ДВОЙНОЙ СВИВКИ, ТИПА ТК, КОНСТРУКЦИИ 6X19(1+6+12)+1 О.С. ОЦИНКОВАННЫЙ, ИЗ ПРОВОЛОК МАРКИ В, МАРКИРОВОЧНАЯ ГРУППА 1770 Н/ММ2, ДИАМЕТРОМ, ММ: 5,5	10М	0,054174	54 800	2 969
100	99997	СТРОИТЕЛЬНЫЙ МУСОР И МАССА ВОЗВРАТНЫХ МАТЕРИАЛОВ	Т	32,398	1	1
101	99999	СТРОИТЕЛЬНЫЙ МУСОР	Т	15,411	1	1
102	СЦЕНА	БРУСЧАТКА	М2	112	55 000	6 160 000
103	СЦЕНА	ПРОФИЛЬ 40X40X2	ТН	1,3364	13 000 000	17 373 720
104	СЦЕНА	ДОЖДЕВИК	ШТ	50	125 000	6 250 000
105	СЦЕНА	ТРУБА Д-32	М	120	14 500	1 740 000
106	СЦЕНА	ПРОФИЛЬ 20X20X2	ТН	1,2353	13 000 000	16 058 952
107	ССЦЕНА	БОРДЮР БК-1	М	100	39 200	3 920 000
108	С	ЖОЛОБА	М	90	14 000	1 260 000
109	С	ПАНЕЛИ ПЛАСТИКОВЫЕ	М2	390,864	24 000	9 380 736
110	С	ПРОФНАСТИЛ 0,5	М2	129,15	69 000	8 911 350
111	С	ВОДОСТОЧНАЯ ТРУБА	М	24	26 500	636 000
112	С	ИСККУСТВЕННАЯ ТРАВА ДЛЯ ФУТБОЛА	М2	60	120 000	7 200 000
113	С	ПРОФИЛЬ НАПРАВЛЯЮЩИЙ	М	195,2	9 500	1 854 400
114	С	ТУНИКАБОНД	М2	33,6	110 000	3 696 000
115	С	КРАНШТЕЙН ДЛЯ ЖОЛОБА	ШТ	90	9 500	855 000
116	С	КАЛЕНА	ШТ	24	28 000	672 000
117	С	МИНВАТА	М2	149,2	36 000	5 371 200
118	С	СНЕГОДЕРЖАТЕЛЬ	М	90	22 000	1 980 000
119	С	ПРОФИЛЬ 60X40X3	Т	0,405	12 000 000	4 860 000
ИТОГО ПО СТРОИТЕЛЬНЫМ МАТЕРИАЛАМ:			СУМ			180 220 352
ОБОРУДОВАНИЕ						
120		БАЛАНСЕРЫ РОМАНА МИШКИ	ШТ	12	3 659 000	43 908 000
121		ВОРОТА МЕТАЛИЧЕСКИЕ	ШТ	2	1 750 000	3 500 000
122		КАРУСЕЛИ РОМАНА	ШТ	12	9 800 000	117 600 000
123		ГОРКИ РОМАНА	ШТ	7	13 000 000	91 000 000
124		КАЧЕЛИ РОМАНА	ШТ	12	2 458 641	29 503 692
125	ЦЕНА	ИГРОВОЙ КОМПЛЕКС РОМАНА 4680X4540X4040	ШТ	1	40 000 000	40 000 000
126	ЦЕНА	ПЕСОЧНИЦА	ШТ	14	2 100 000	29 400 000
ИТОГО ОБОРУДОВАНИЕ:			СУМ			294 911 692

СОСТАВИЛ

МАДАМИНОВ А.

ТЕКУЩИЙ РЕМОНТ БЕСЕДОК НАЧАЛЬНОГО ДОШКОЛЬНОГО ОБРАЗОВАНИЯ №564 РАСПОЛОЖЕННОГО В СЕРГИЛИСКОМ РАЙОНЕ В ГОРОДЕ ТАШКЕНТЕ

564 - ШМТТ
(наименование стройки)ЛОКАЛЬНАЯ РЕСУРСНАЯ ВЕДОМОСТЬ № 1889-28
(локальная ресурсная смета)

N п.п.	Шифр номера нормативов и коды ресурсов	Наименование работ и затрат	Единица измерения	Количество	
				на ед. измерения	по проектным данным
1	2	3	4	5	6
РАЗДЕЛ 1. ДЕМОНТАЖ БЕСЕДОК					
1	E55-008-01	РАЗБОРКА КИРПИЧНЫХ ОГРАЖДЕНИЙ ДЛЯ БЕСЕДОК НА ОТДЕЛЬНЫЕ КИРПИЧИ	100M2	1,6700	
1.1	1	ЗАТРАТЫ ТРУДА РАБОЧИХ-СТРОИТЕЛЕЙ	ЧЕЛ.-Ч	141,2	235,804
1.2	3	ЗАТРАТЫ ТРУДА МАШИНИСТОВ	ЧЕЛ.-Ч	6,48	10,8216
1.3	659	КОМПРЕССОРЫ ПЕРЕДВИЖНЫЕ С ДВИГАТЕЛЕМ ВНУТРЕННЕГО СГОРАНИЯ ДАВЛЕНИЕМ ДО 686 КПА (7 АТМ.) 5 М3/МИН	МАШ.-Ч	6,48	10,8216
1.4	1199	МОЛОТКИ ПРИ РАБОТЕ ОТ ПЕРЕДВИЖНЫХ КОМПРЕССОРНЫХ СТАНЦИЙ ОТБойНЫЕ ПНЕВМАТИЧЕСКИЕ	МАШ.-Ч	13,44	22,4448
1.5	99997	СТРОИТЕЛЬНЫЙ МУСОР И МАССА ВОЗВРАТНЫХ МАТЕРИАЛОВ	T	19,4	32,398
РАЗДЕЛ 2. РЕМОНТ БЕСЕДОК 1(4ШТ)					
ПОТОЛОК					
2	E1507-017-04 ДОП. 12 МИНСТРОЙ РУЗ N 519 ОТ 18.11.2019 Г.	ОБЛИЦОВКА ПОТОЛКА ДЕКОРАТИВНЫМИ ПЛАСТИКОВЫМИ ПАНЕЛЯМИ С УСТРОЙСТВОМ С КАРКАСА БЕЗ ОТНОСА ОТ ПОТОЛКА	100M2	1,6720	
2.1	1	ЗАТРАТЫ ТРУДА РАБОЧИХ-СТРОИТЕЛЕЙ	ЧЕЛ.-Ч	155,3	259,6616
2.2	3	ЗАТРАТЫ ТРУДА МАШИНИСТОВ	ЧЕЛ.-Ч	0,69	1,1537
2.3	521	ДРЕЛИ ЭЛЕКТРИЧЕСКИЕ	МАШ.-Ч	3,21	5,3671
2.4	1523	ПИЛЫ ДИСКОВЫЕ ЭЛЕКТРИЧЕСКИЕ	МАШ.-Ч	0,55	0,9196
2.5	2509	АВТОМОБИЛИ БОРТОВЫЕ ГРУЗОПОДЪЕМНОСТЬЮ ДО 5 Т	МАШ.-Ч	0,69	1,1537
2.6	29922	РЕЙКИ ОТДЕЛОЧНЫЕ ПЛАСТИКОВЫЕ	M	100	167,2
2.7	30099	ПОВОККИ ИЗ КВАДРАТНЫХ ЗАГОТОВОК МАССОЙ 1.8 КГ	КГ	1,2	2,0064
2.8	30407	ГВОЗДИ СТРОИТЕЛЬНЫЕ	T	0,001	0,001672
2.9	35454	БРУС ДЕРЕВЯННЫЙ	M3	0,41	0,68552
2.10	40955	БОЛТЫ АНКЕРНЫЕ С ГАЙКАМИ	T	0,0028	0,004682
2.11	45401	ГВОЗДИ ОТДЕЛОЧНЫЕ	T	0,0021	0,003511
3	C	ПАНЕЛИ ПЛАСТИКОВЫЕ	M2	170,5440	
4	E1201-013-03 МИНСТРОЙ РУЗ 05.01.21 N 3	УТЕПЛЕНИЕ ПОКРЫТИЙ ПЛИТАМИ ИЗ МИНЕРАЛЬНОЙ ВАТЫ ИЛИ ПЕРЛИТА НА БИТУМНОЙ МАСТИКЕ В ОДИН СЛОЙ	100M2	1,4920	
4.1	1	ЗАТРАТЫ ТРУДА РАБОЧИХ-СТРОИТЕЛЕЙ	ЧЕЛ.-Ч	45,54	67,9457
4.2	3	ЗАТРАТЫ ТРУДА МАШИНИСТОВ	ЧЕЛ.-Ч	0,83	1,2384
4.3	698	КРАНЫ БАШЕННЫЕ ПРИ РАБОТЕ НА ДРУГИХ ВИДАХ СТРОИТЕЛЬСТВА 8 Т	МАШ.-Ч	0,35	0,5222
4.4	762	КРАНЫ НА АВТОМОБИЛЬНОМ ХОДУ ПРИ РАБОТЕ НА ДРУГИХ ВИДАХ СТРОИТЕЛЬСТВА 10 Т	МАШ.-Ч	0,2	0,2984
4.5	913	КОТЛЫ БИТУМНЫЕ ПЕРЕДВИЖНЫЕ 400 Л	МАШ.-Ч	1,84	2,7453
4.6	2509	АВТОМОБИЛИ БОРТОВЫЕ ГРУЗОПОДЪЕМНОСТЬЮ ДО 5 Т	МАШ.-Ч	0,28	0,41776
4.7	30107	БИТУМЫ НЕФТЯНЫЕ СТРОИТЕЛЬНЫЕ КРОВЕЛЬНЫЕ, МАРОК: БНК-45/190, БНК-45/180	T	0,025	0,0373
4.8	32104	МАСТИКА БИТУМНАЯ КРОВЕЛЬНАЯ ГОРЯЧАЯ	T	0,201	0,299892
4.9	34003	КЕРОСИН ДЛЯ ТЕХНИЧЕСКИХ ЦЕЛЕЙ МАРОК КТ-1, КТ-2	T	0,058	0,086536
5	C	МИНВАТА	M2	149,2000	
ОГРАЖДЕНИЯ					
6	Ц3801-003-04 ДОП. 4	ИЗГОТОВЛЕНИЕ ОГРАЖДЕНИЯ	T	1,4240	
6.1	1	ЗАТРАТЫ ТРУДА РАБОЧИХ-СТРОИТЕЛЕЙ	ЧЕЛ.-Ч	120	170,88
6.2	3	ЗАТРАТЫ ТРУДА МАШИНИСТОВ	ЧЕЛ.-Ч	1,84	2,6202
6.3	521	ДРЕЛИ ЭЛЕКТРИЧЕСКИЕ	МАШ.-Ч	0,3	0,4272
6.4	766	КРАНЫ НА АВТОМОБИЛЬНОМ ХОДУ ПРИ РАБОТЕ НА МОНТАЖЕ ТЕХНОЛОГИЧЕСКОГО ОБОРУДОВАНИЯ 10 Т	МАШ.-Ч	0,5	0,712
6.5	969	ЛЕБЕДКИ РУЧНЫЕ И РЫЧАЖНЫЕ, ТЯГОВЫМ УСИЛИЕМ 31,39 (3,2) КН (Т)	МАШ.-Ч	1,37	1,9509
6.6	1147	МАШИНЫ ШЛИФОВАЛЬНЫЕ ЭЛЕКТРИЧЕСКИЕ	МАШ.-Ч	1,1	1,5664
6.7	1567	ПРЕСС-НОЖНИЦЫ КОМБИНИРОВАННЫЕ	МАШ.-Ч	0,84	1,1962
6.8	2016	УСТАНОВКИ ДЛЯ СВАРКИ РУЧНОЙ ДУГОВОЙ (ПОСТОЯННОГО ТОКА)	МАШ.-Ч	30,3	43,1472
6.9	2510	АВТОМОБИЛИ БОРТОВЫЕ ГРУЗОПОДЪЕМНОСТЬЮ ДО 8 Т	МАШ.-Ч	0,5	0,712
6.10	2577	АППАРАТЫ ДЛЯ ГАЗОВОЙ СВАРКИ И РЕЗКИ	МАШ.-Ч	1	1,424
6.11	34241	КИСЛОРОД ТЕХНИЧЕСКИЙ ГАЗООБРАЗНЫЙ	M3	2,6	3,7024
6.12	35318	ЭЛЕКТРОДЫ ДИАМЕТРОМ 5 ММ Э42	T	0,0239	0,034034
6.13	45077	ПРОПАН-БУТАН, СМЕСЬ ТЕХНИЧЕСКАЯ	КГ	0,5	0,712
7	СЦЕНА	ПРОФИЛЬ 40X40X2	ТН	0,7637	
8	СЦЕНА	ПРОФИЛЬ 20X20X2	ТН	0,7059	
9	E0906-024-10	МОНТАЖ ЛЕСТНИЦ, ПЛОЩАДОК, ОГРАЖДЕНИЙ, ПАНЕЛЕЙ И ДВЕРЕК С ТЕПЛОИЗОЛЯЦИОННОЙ ОБШИВКОЙ	T	1,4240	
9.1	1	ЗАТРАТЫ ТРУДА РАБОЧИХ-СТРОИТЕЛЕЙ	ЧЕЛ.-Ч	38,26	54,4822
9.2	3	ЗАТРАТЫ ТРУДА МАШИНИСТОВ	ЧЕЛ.-Ч	0,89	1,2674
9.3	762	КРАНЫ НА АВТОМОБИЛЬНОМ ХОДУ ПРИ РАБОТЕ НА ДРУГИХ ВИДАХ СТРОИТЕЛЬСТВА 10 Т	МАШ.-Ч	0,29	0,41296
9.4	768	КРАНЫ НА АВТОМОБИЛЬНОМ ХОДУ ПРИ РАБОТЕ НА МОНТАЖЕ ТЕХНОЛОГИЧЕСКОГО ОБОРУДОВАНИЯ 16 Т	МАШ.-Ч	0,16	0,22784
9.5	977	ЛЕБЕДКИ ЭЛЕКТРИЧЕСКИЕ, ТЯГОВЫМ УСИЛИЕМ 19,62 (2) КН (Т)	МАШ.-Ч	10,09	14,3682
9.6	1513	ПРЕОБРАЗОВАТЕЛИ СВАРОЧНЫЕ С НОМИНАЛЬНЫМ СВАРОЧНЫМ ТОКОМ 315-500 А	МАШ.-Ч	10,97	15,6213

1	2	3	4	5	6
9.7	2509	АВТОМОБИЛИ БОРТОВЫЕ ГРУЗОПОДЪЕМНОСТЬЮ ДО 5 Т	МАШ.-Ч	0,44	0,62656
9.8	2577	АППАРАТЫ ДЛЯ ГАЗОВОЙ СВАРКИ И РЕЗКИ	МАШ.-Ч	2,09	2,9762
9.9	30322	БОЛТЫ СТРОИТЕЛЬНЫЕ С ГАЙКАМИ И ШАЙБАМИ	Т	0,00003	0,000043
9.10	30407	ГВОЗДИ СТРОИТЕЛЬНЫЕ	Т	0,00001	0,000014
9.11	31419	ГРУНТОВКА ГФ-021 КРАСНО-КОРИЧНЕВАЯ	Т	0,00031	0,000441
9.12	31524	РАСТВОРИТЕЛЬ МАРКИ Р-4	Т	0,0006	0,000854
9.13	32524	КАТАНКА ГОРЯЧЕКАТАНАЯ В МОТКАХ ДИАМЕТРОМ 6,3-6,5 ММ	Т	0,00003	0,000043
9.14	33816	ШВЕЛЛЕРЫ N 40 СТАЛЬ МАРКИ СТО	Т	0,00194	0,002763
9.15	34241	КИСЛОРОД ТЕХНИЧЕСКИЙ ГАЗООБРАЗНЫЙ	МЗ	1,7	2,4208
9.16	35310	ЭЛЕКТРОДЫ ДИАМЕТРОМ 4 ММ Э42	Т	0,006	0,008544
9.17	35504	КАНАТЫ ПЕНЬКОВЫЕ ПРОПИТАННЫЕ	Т	0,0001	0,000142
9.18	36023	ПИЛОМАТЕРИАЛЫ ХВОЙНЫХ ПОРОД ДРУСКИ ОБРЕЗНЫЕ ДЛИНОЙ 4-6,5 М, ШИРИНОЙ 75-150 ММ, ТОЛЩИНОЙ 40-75 ММ I СОРТА	МЗ	0,0005	0,000712
9.19	45077	ПРОПАН-БУТАН, СМЕСЬ ТЕХНИЧЕСКАЯ	КГ	0,51	0,72624
9.20	96384	КАНАТ ДВОЙНОЙ СВИВКИ, ТИПА ТК, КОНСТРУКЦИИ 6Х19(1+6+12)+1 О.С. ОЦИНКОВАННЫЙ, ИЗ ПРОВОЛОК МАРКИ В, МАРКИРОВОЧНАЯ ГРУППА 1770 Н/ММ2, ДИАМЕТРОМ, ММ: 5,5	10М	0,0187	0,026629
ПОЛЫ					
10	E1101-011-01 МИНСТРОЙ РУЗ 05.01.21 N 9	УСТРОЙСТВО СТЯЖЕК ЦЕМЕНТНЫХ ТОЛЩИНОЙ 20 ММ	100М2	1,4920	
10.1	1	ЗАТРАТЫ ТРУДА РАБОЧИХ-СТРОИТЕЛЕЙ	ЧЕЛ.-Ч	39,51	58,9489
10.2	3	ЗАТРАТЫ ТРУДА МАШИНИСТОВ	ЧЕЛ.-Ч	1,27	1,8948
10.3	404	ВИБРАТОРЫ ПОВЕРХНОСТНЫЕ	МАШ.-Ч	9,07	13,5324
10.4	1522	ПОДЪЕМНИКИ МАЧТОВЫЕ СТРОИТЕЛЬНЫЕ 0,5 Т	МАШ.-Ч	1,27	1,8948
10.5	9219	ВОДА	МЗ	3,5	5,222
10.6	45034	РАСТВОР ГОТОВЫЙ КЛАДОЧНЫЙ ТЯЖЕЛЫЙ ЦЕМЕНТНЫЙ МАРКА ПО ПРОЕКТУ	МЗ	2,04	3,0437
11	E1101-035-03 МИНСТРОЙ РУЗ 05.01.21 N 9	УСТРОЙСТВО ПОКРЫТИЙ ИЗ ПЛИТ ДРЕВЕСНОВОЛОКНИСТЫХ	100М2	1,4920	
11.1	1	ЗАТРАТЫ ТРУДА РАБОЧИХ-СТРОИТЕЛЕЙ	ЧЕЛ.-Ч	55,17	82,3136
11.2	3	ЗАТРАТЫ ТРУДА МАШИНИСТОВ	ЧЕЛ.-Ч	0,46	0,68632
11.3	913	КОТЛЫ БИТУМНЫЕ ПЕРЕДВИЖНЫЕ 400 Л	МАШ.-Ч	1,39	2,0739
11.4	1522	ПОДЪЕМНИКИ МАЧТОВЫЕ СТРОИТЕЛЬНЫЕ 0,5 Т	МАШ.-Ч	0,19	0,28348
11.5	1523	ПИЛЫ ДИСКОВЫЕ ЭЛЕКТРИЧЕСКИЕ	МАШ.-Ч	0,5	0,746
11.6	2499	АВТОМОБИЛИ БОРТОВЫЕ ГРУЗОПОДЪЕМНОСТЬЮ ДО 5 Т	МАШ.-Ч	0,27	0,40284
11.7	30003	АСБЕСТ ХРИЗОЛИТОВЫЙ МАРКИ П-3-50	Т	0,013	0,019396
11.8	30107	БИТУМЫ НЕФТЯНЫЕ СТРОИТЕЛЬНЫЕ КРОВЕЛЬНЫЕ, МАРОК: БНК-45/190, БНК-45/180	Т	0,13	0,19396
11.9	32341	ПЛИТЫ ДРЕВЕСНОВОЛОКНИСТЫЕ СУХОГО СПОСОБА ПРОИЗВОДСТВА ГРУППЫ А СВЕРХТВЕРДЫЕ, МАРКИ СТС-500 ТОЛЩИНОЙ 5 ММ	1000М2	0,102	0,152184
11.10	44622	ТАЛЬК МОЛОТЫЙ СОРТ 1	Т	0,013	0,019396
ОТМОСТКА					
12	E0801-002-02 ДОП. 3	УСТРОЙСТВО ОСНОВАНИЯ ПОД ФУНДАМЕНТЫ ЩЕБЕНОЧНОГО	МЗ	16,5200	
12.1	1	ЗАТРАТЫ ТРУДА РАБОЧИХ-СТРОИТЕЛЕЙ	ЧЕЛ.-Ч	2,4	39,648
12.2	3	ЗАТРАТЫ ТРУДА МАШИНИСТОВ	ЧЕЛ.-Ч	0,54	8,9208
12.3	185	АВТОПОГРУЗЧИКИ ПРИ РАБОТЕ НА ДРУГИХ ВИДАХ СТРОИТЕЛЬСТВА 3 Т	МАШ.-Ч	0,08	1,3216
12.4	659	КОМПРЕССОРЫ ПЕРЕДВИЖНЫЕ С ДВИГАТЕЛЕМ ВНУТРЕННЕГО СГОРАНИЯ ДАВЛЕНИЕМ ДО 686 КПА (7 АТМ.) 5 МЗ/МИН	МАШ.-Ч	0,46	7,5992
12.5	1866	ТРАМБОВКИ ПНЕВМАТИЧЕСКИЕ	МАШ.-Ч	0,92	15,1984
12.6	9219	ВОДА	МЗ	0,15	2,478
12.7	43113	ЩЕБЕНЬ	МЗ	1,3	21,476
13	E0601-001-01 ДОП. 3	УСТРОЙСТВО БЕТОННОЙ ПОДГОТОВКИ	100МЗ	0,1652	
13.1	1	ЗАТРАТЫ ТРУДА РАБОЧИХ-СТРОИТЕЛЕЙ	ЧЕЛ.-Ч	180	29,736
13.2	3	ЗАТРАТЫ ТРУДА МАШИНИСТОВ	ЧЕЛ.-Ч	18,13	2,9951
13.3	403	ВИБРАТОРЫ ГЛУБИННЫЕ	МАШ.-Ч	48	7,9296
13.4	698	КРАНЫ БАШЕННЫЕ ПРИ РАБОТЕ НА ДРУГИХ ВИДАХ СТРОИТЕЛЬСТВА 8 Т	МАШ.-Ч	18	2,9736
13.5	2509	АВТОМОБИЛИ БОРТОВЫЕ ГРУЗОПОДЪЕМНОСТЬЮ ДО 5 Т	МАШ.-Ч	0,13	0,021476
13.6	9219	ВОДА	МЗ	0,2	0,03304
13.7	22003	БЕТОН ТЯЖЕЛЫЙ, КЛАСС В 7,5 (М100)	МЗ	102	16,8504
13.8	35516	РОГОЖА	М2	250	41,3
РАЗДЕЛ 3. РЕМОНТ БЕСЕДОК 2(3ШТ)					
14	E0903-015-01	МОНТАЖ ПРОГОНОВ ПРИ ШАГЕ ФЕРМ ДО 12 М ПРИ ВЫСОТЕ ЗДАНИЯ ДО 25 М	Т	0,4050	
14.1	1	ЗАТРАТЫ ТРУДА РАБОЧИХ-СТРОИТЕЛЕЙ	ЧЕЛ.-Ч	15,79	6,3949
14.2	3	ЗАТРАТЫ ТРУДА МАШИНИСТОВ	ЧЕЛ.-Ч	1,75	0,70875
14.3	715	КРАНЫ КОЗЛОВЫЕ ПРИ РАБОТЕ НА МОНТАЖЕ ТЕХНОЛОГИЧЕСКОГО ОБОРУДОВАНИЯ 32 Т	МАШ.-Ч	0,1	0,0405
14.4	762	КРАНЫ НА АВТОМОБИЛЬНОМ ХОДУ ПРИ РАБОТЕ НА ДРУГИХ ВИДАХ СТРОИТЕЛЬСТВА 10 Т	МАШ.-Ч	0,13	0,05265
14.5	787	КРАНЫ НА ГУСЕНИЧНОМ ХОДУ ПРИ РАБОТЕ НА ДРУГИХ ВИДАХ СТРОИТЕЛЬСТВА 40 Т	МАШ.-Ч	1,33	0,53865
14.6	1513	ПРЕОБРАЗОВАТЕЛИ СВАРОЧНЫЕ С НОМИНАЛЬНЫМ СВАРОЧНЫМ ТОКОМ 315-500 А	МАШ.-Ч	0,58	0,2349
14.7	2509	АВТОМОБИЛИ БОРТОВЫЕ ГРУЗОПОДЪЕМНОСТЬЮ ДО 5 Т	МАШ.-Ч	0,19	0,07695
14.8	2577	АППАРАТЫ ДЛЯ ГАЗОВОЙ СВАРКИ И РЕЗКИ	МАШ.-Ч	0,67	0,27135
14.9	30322	БОЛТЫ СТРОИТЕЛЬНЫЕ С ГАЙКАМИ И ШАЙБАМИ	Т	0,003	0,001215
14.10	30407	ГВОЗДИ СТРОИТЕЛЬНЫЕ	Т	0,00001	0,000004
14.11	31419	ГРУНТОВКА ГФ-021 КРАСНО-КОРИЧНЕВАЯ	Т	0,00031	0,000126
14.12	31524	РАСТВОРИТЕЛЬ МАРКИ Р-4	Т	0,0006	0,000243
14.13	32524	КАТАНКА ГОРЯЧЕКАТАНАЯ В МОТКАХ ДИАМЕТРОМ 6,3-6,5 ММ	Т	0,00003	0,000012
14.14	33816	ШВЕЛЛЕРЫ N 40 СТАЛЬ МАРКИ СТО	Т	0,00194	0,000786
14.15	34241	КИСЛОРОД ТЕХНИЧЕСКИЙ ГАЗООБРАЗНЫЙ	МЗ	0,5	0,2025
14.16	35310	ЭЛЕКТРОДЫ ДИАМЕТРОМ 4 ММ Э42	Т	0,0026	0,001053
14.17	35504	КАНАТЫ ПЕНЬКОВЫЕ ПРОПИТАННЫЕ	Т	0,0001	0,00004

1	2	3	4	5	6
14.18	36023	ПИЛОМАТЕРИАЛЫ ХВОЙНЫХ ПОРОД ДРУСКИ ОБРЕЗНЫЕ ДЛИНОЙ 4-6,5 М, ШИРИНОЙ 75-150 ММ, ТОЛЩИНОЙ 40-75 ММ I СОРТА	МЗ	0,00103	0,000417
14.19	44897	ШЛИФКРУГИ	ШТ	0,03	0,01215
14.20	45077	ПРОПАН-БУТАН, СМЕСЬ ТЕХНИЧЕСКАЯ	КГ	0,15	0,06075
14.21	50756	ОТДЕЛЬНЫЕ КОНСТРУКТИВНЫЕ ЭЛЕМЕНТЫ ЗДАНИЙ И СООРУЖЕНИЙ С ПРЕОБЛАДАНИЕМ ГОРЯЧЕКАТАНЫХ ПРОФИЛЕЙ, СРЕДНЯЯ МАССА СБОРОЧНОЙ ЕДИНИЦЫ СВЫШЕ 0.1 ДО 0.5 Т	Т	0,0001	0,00004
14.22	96384	КАНАТ ДВОЙНОЙ СВИВКИ, ТИПА ТК, КОНСТРУКЦИИ 6Х19(1+6+12)+1 О.С. ОЦИНКОВАННЫЙ, ИЗ ПРОВОЛОК МАРКИ В, МАРКИРОВОЧНАЯ ГРУППА 1770 Н/ММ2, ДИАМЕТРОМ, ММ: 5,5	10М	0,0187	0,007573
15	С	ПРОФИЛЬ 60Х40Х3	Т	0,4050	
		КРОВЛЯ			
16	Е1203-004-01 МИНСТРОЙ РУЗ 05.01.21 N 3	УСТРОЙСТВО КРОВЛИ ИЗ МЕТАЛЛОЧЕРЕПИЦЫ, ПРОФНАСТИЛЯ ТРАПЕЦИЕВИДНОГО И СИНУСОВИДНОГО ПРОФИЛЯ, С ПОКРЫТИЕМ ПО ГОТОВЫМ ПРОГОНАМ: ПРОСТОЙ	100 М2 КРОВЛИ		1,2300
16.1	1	ЗАТРАТЫ ТРУДА РАБОЧИХ-СТРОИТЕЛЕЙ	ЧЕЛ.-Ч	38,53	47,3919
16.2	3	ЗАТРАТЫ ТРУДА МАШИНИСТОВ	ЧЕЛ.-Ч	1,19	1,4637
16.3	521	ДРЕЛИ ЭЛЕКТРИЧЕСКИЕ	МАШ.-Ч	2,41	2,9643
16.4	698	КРАНЫ БАШЕННЫЕ ПРИ РАБОТЕ НА ДРУГИХ ВИДАХ СТРОИТЕЛЬСТВА 8 Т	МАШ.-Ч	0,5	0,615
16.5	762	КРАНЫ НА АВТОМОБИЛЬНОМ ХОДУ ПРИ РАБОТЕ НА ДРУГИХ ВИДАХ СТРОИТЕЛЬСТВА 10 Т	МАШ.-Ч	0,29	0,3567
16.6	2509	АВТОМОБИЛИ БОРТОВЫЕ ГРУЗОПОДЪЕМНОСТЬЮ ДО 5 Т	МАШ.-Ч	0,4	0,492
16.7	30818	ВИНТЫ САМОНАРЕЗАЮЩИЕ С УПЛОТНИТЕЛЬНОЙ ПРОКЛАДКОЙ 4,8Х35	ШТ	645	793,35
16.8	30819	ВИНТЫ САМОНАРЕЗАЮЩИЕ С УПЛОТНИТЕЛЬНОЙ ПРОКЛАДКОЙ 4,8Х80	ШТ	81	99,63
16.9	30823	ПРОКЛАДКИ УПЛОТНИТЕЛЬНЫЕ ПЕНОПОЛИУРЕТАНОВЫЕ ДЛЯ МЕТАЛЛОЧЕРЕПИЦЫ	М	16	19,68
17	С	ПРОФНАСТИЛ 0,5	М2	129,1500	
18	С	СНЕГОДЕРЖАТЕЛЬ	М	90,0000	
19	С	ВОДОСТОЧНАЯ ТРУБА	М	24,0000	
20	С	ЖОЛОБА	М	90,0000	
21	С	КРАНШТЕЙН ДЛЯ ЖОЛОБА	ШТ	90,0000	
22	С	КАЛЕНА	ШТ	24,0000	
23	Е1507-017-04 ДОП. 12 МИНСТРОЙ РУЗ N 519 ОТ 18.11.2019 Г.	ОБЛИЦОВКА ПОТОЛКА ДЕКОРАТИВНЫМИ ПЛАСТИКОВЫМИ ПАНЕЛЯМИ С УСТРОЙСТВОМ С КАРКАСА БЕЗ ОТНОСА ОТ ПОТОЛКА	100М2		2,1600
23.1	1	ЗАТРАТЫ ТРУДА РАБОЧИХ-СТРОИТЕЛЕЙ	ЧЕЛ.-Ч	155,3	335,448
23.2	3	ЗАТРАТЫ ТРУДА МАШИНИСТОВ	ЧЕЛ.-Ч	0,69	1,4904
23.3	521	ДРЕЛИ ЭЛЕКТРИЧЕСКИЕ	МАШ.-Ч	3,21	6,9336
23.4	1523	ПИЛЫ ДИСКОВЫЕ ЭЛЕКТРИЧЕСКИЕ	МАШ.-Ч	0,55	1,188
23.5	2509	АВТОМОБИЛИ БОРТОВЫЕ ГРУЗОПОДЪЕМНОСТЬЮ ДО 5 Т	МАШ.-Ч	0,69	1,4904
23.6	29922	РЕЙКИ ОТДЕЛОЧНЫЕ ПЛАСТИКОВЫЕ	М	100	216
23.7	30099	ПОВОККИ ИЗ КВАДРАТНЫХ ЗАГОТОВОК МАССОЙ 1.8 КГ	КГ	1,2	2,592
23.8	30407	ГВОЗДИ СТРОИТЕЛЬНЫЕ	Т	0,001	0,00216
23.9	35454	БРУС ДЕРЕВЯННЫЙ	МЗ	0,41	0,8856
23.10	40955	БОЛТЫ АНКЕРНЫЕ С ГАЙКАМИ	Т	0,0028	0,006048
23.11	45401	ГВОЗДИ ОТДЕЛОЧНЫЕ	Т	0,0021	0,004536
24	С	ПАНЕЛИ ПЛАСТИКОВЫЕ	М2	220,3200	
		ОГРАЖДЕНИЯ			
25	ЦЗ801-003-04 ДОП. 4	ИЗГОТОВЛЕНИЕ ОГРАЖДЕНИЯ	Т	1,0680	
25.1	1	ЗАТРАТЫ ТРУДА РАБОЧИХ-СТРОИТЕЛЕЙ	ЧЕЛ.-Ч	120	128,16
25.2	3	ЗАТРАТЫ ТРУДА МАШИНИСТОВ	ЧЕЛ.-Ч	1,84	1,9651
25.3	521	ДРЕЛИ ЭЛЕКТРИЧЕСКИЕ	МАШ.-Ч	0,3	0,3204
25.4	766	КРАНЫ НА АВТОМОБИЛЬНОМ ХОДУ ПРИ РАБОТЕ НА МОНТАЖЕ ТЕХНОЛОГИЧЕСКОГО ОБОРУДОВАНИЯ 10 Т	МАШ.-Ч	0,5	0,534
25.5	969	ЛЕБЕДКИ РУЧНЫЕ И РЫЧАЖНЫЕ, ТЯГОВЫМ УСИЛИЕМ 31,39 (3,2) КН (Т)	МАШ.-Ч	1,37	1,4632
25.6	1147	МАШИНЫ ШЛИФОВАЛЬНЫЕ ЭЛЕКТРИЧЕСКИЕ	МАШ.-Ч	1,1	1,1748
25.7	1567	ПРЕСС-НОЖНИЦЫ КОМБИНИРОВАННЫЕ	МАШ.-Ч	0,84	0,89712
25.8	2016	УСТАНОВКИ ДЛЯ СВАРКИ РУЧНОЙ ДУГОВОЙ (ПОСТОЯННОГО ТОКА)	МАШ.-Ч	30,3	32,3604
25.9	2510	АВТОМОБИЛИ БОРТОВЫЕ ГРУЗОПОДЪЕМНОСТЬЮ ДО 8 Т	МАШ.-Ч	0,5	0,534
25.10	2577	АППАРАТЫ ДЛЯ ГАЗОВОЙ СВАРКИ И РЕЗКИ	МАШ.-Ч	1	1,068
25.11	34241	КИСЛОРОД ТЕХНИЧЕСКИЙ ГАЗООБРАЗНЫЙ	МЗ	2,6	2,7768
25.12	35318	ЭЛЕКТРОДЫ ДИАМЕТРОМ 5 ММ Э42	Т	0,0239	0,025525
25.13	45077	ПРОПАН-БУТАН, СМЕСЬ ТЕХНИЧЕСКАЯ	КГ	0,5	0,534
26	СЦЕНА	ПРОФИЛЬ 40Х40Х2	ТН	0,5728	
27	СЦЕНА	ПРОФИЛЬ 20Х20Х2	ТН	0,5294	
28	Е0906-024-10	МОНТАЖ ЛЕСТНИЦ, ПЛОЩАДОК, ОГРАЖДЕНИЙ, ПАНЕЛЕЙ И ДВЕРЕК С ТЕПЛОИЗОЛЯЦИОННОЙ ОБШИВКОЙ	Т	1,0680	
28.1	1	ЗАТРАТЫ ТРУДА РАБОЧИХ-СТРОИТЕЛЕЙ	ЧЕЛ.-Ч	38,26	40,8617
28.2	3	ЗАТРАТЫ ТРУДА МАШИНИСТОВ	ЧЕЛ.-Ч	0,89	0,95052
28.3	762	КРАНЫ НА АВТОМОБИЛЬНОМ ХОДУ ПРИ РАБОТЕ НА ДРУГИХ ВИДАХ СТРОИТЕЛЬСТВА 10 Т	МАШ.-Ч	0,29	0,30972
28.4	768	КРАНЫ НА АВТОМОБИЛЬНОМ ХОДУ ПРИ РАБОТЕ НА МОНТАЖЕ ТЕХНОЛОГИЧЕСКОГО ОБОРУДОВАНИЯ 16 Т	МАШ.-Ч	0,16	0,17088
28.5	977	ЛЕБЕДКИ ЭЛЕКТРИЧЕСКИЕ, ТЯГОВЫМ УСИЛИЕМ 19,62 (2) КН (Т)	МАШ.-Ч	10,09	10,7761
28.6	1513	ПРЕОБРАЗОВАТЕЛИ СВАРОЧНЫЕ С НОМИНАЛЬНЫМ СВАРОЧНЫМ ТОКОМ 315-500 А	МАШ.-Ч	10,97	11,716
28.7	2509	АВТОМОБИЛИ БОРТОВЫЕ ГРУЗОПОДЪЕМНОСТЬЮ ДО 5 Т	МАШ.-Ч	0,44	0,46992
28.8	2577	АППАРАТЫ ДЛЯ ГАЗОВОЙ СВАРКИ И РЕЗКИ	МАШ.-Ч	2,09	2,2321
28.9	30322	БОЛТЫ СТРОИТЕЛЬНЫЕ С ГАЙКАМИ И ШАЙБАМИ	Т	0,00003	0,000032
28.10	30407	ГВОЗДИ СТРОИТЕЛЬНЫЕ	Т	0,00001	0,000011
28.11	31419	ГРУНТОВКА ГФ-021 КРАСНО-КОРИЧНЕВАЯ	Т	0,00031	0,000331
28.12	31524	РАСТВОРИТЕЛЬ МАРКИ Р-4	Т	0,0006	0,000641
28.13	32524	КАТАНКА ГОРЯЧЕКАТАНАЯ В МОТКАХ ДИАМЕТРОМ 6,3-6,5 ММ	Т	0,00003	0,000032
28.14	33816	ШВЕЛЛЕРЫ N 40 СТАЛЬ МАРКИ СТО	Т	0,00194	0,002072

1	2	3	4	5	6
28.15	34241	КИСЛОРОД ТЕХНИЧЕСКИЙ ГАЗООБРАЗНЫЙ	МЗ	1,7	1,8156
28.16	35310	ЭЛЕКТРОДЫ ДИАМЕТРОМ 4 ММ Э42	Т	0,006	0,006408
28.17	35504	КАНАТЫ ПЕНЬКОВЫЕ ПРОПИТАННЫЕ	Т	0,0001	0,000107
28.18	36023	ПИЛОМАТЕРИАЛЫ ХВОЙНЫХ ПОРОД ДРУСКИ ОБРЕЗНЫЕ ДЛИНОЙ 4-6,5 М, ШИРИНОЙ 75-150 ММ, ТОЛЩИНОЙ 40-75 ММ I СОРТА	МЗ	0,0005	0,000534
28.19	45077	ПРОПАН-БУТАН, СМЕСЬ ТЕХНИЧЕСКАЯ	КГ	0,51	0,54468
28.20	96384	КАНАТ ДВОЙНОЙ СВИВКИ, ТИПА ТК, КОНСТРУКЦИИ 6Х19(1+6+12)+1 О.С. ОЦИНКОВАННЫЙ, ИЗ ПРОВОЛОК МАРКИ В, МАРКИРОВОЧНАЯ ГРУППА 1770 Н/ММ2, ДИАМЕТРОМ, ММ: 5,5	10М	0,0187	0,019972
29	E1101-011-01 МИНСТРОЙ РУЗ 05.01.21 N 9	УСТРОЙСТВО СТЯЖЕК ЦЕМЕНТНЫХ ТОЛЩИНОЙ 20 ММ	100М2	2,1600	
29.1	1	ЗАТРАТЫ ТРУДА РАБОЧИХ-СТРОИТЕЛЕЙ	ЧЕЛ.-Ч	39,51	85,3416
29.2	3	ЗАТРАТЫ ТРУДА МАШИНИСТОВ	ЧЕЛ.-Ч	1,27	2,7432
29.3	404	ВИБРАТОРЫ ПОВЕРХНОСТНЫЕ	МАШ.-Ч	9,07	19,5912
29.4	1522	ПОДЪЕМНИКИ МАЧТОВЫЕ СТРОИТЕЛЬНЫЕ 0,5 Т	МАШ.-Ч	1,27	2,7432
29.5	9219	ВОДА	МЗ	3,5	7,56
29.6	45034	РАСТВОР ГОТОВЫЙ КЛАДОЧНЫЙ ТЯЖЕЛЫЙ ЦЕМЕНТНЫЙ МАРКА ПО ПРОЕКТУ	МЗ	2,04	4,4064
30	E1101-035-03 МИНСТРОЙ РУЗ 05.01.21 N 9	УСТРОЙСТВО ПОКРЫТИЙ ИЗ ПЛИТ ДРЕВЕСНОВОЛОКНИСТЫХ	100М2	2,1600	
30.1	1	ЗАТРАТЫ ТРУДА РАБОЧИХ-СТРОИТЕЛЕЙ	ЧЕЛ.-Ч	55,17	119,1672
30.2	3	ЗАТРАТЫ ТРУДА МАШИНИСТОВ	ЧЕЛ.-Ч	0,46	0,9936
30.3	913	КОТЛЫ БИТУМНЫЕ ПЕРЕДВИЖНЫЕ 400 Л	МАШ.-Ч	1,39	3,0024
30.4	1522	ПОДЪЕМНИКИ МАЧТОВЫЕ СТРОИТЕЛЬНЫЕ 0,5 Т	МАШ.-Ч	0,19	0,4104
30.5	1523	ПИЛЫ ДИСКОВЫЕ ЭЛЕКТРИЧЕСКИЕ	МАШ.-Ч	0,5	1,08
30.6	2499	АВТОМОБИЛИ БОРТОВЫЕ ГРУЗОПОДЪЕМНОСТЬЮ ДО 5 Т	МАШ.-Ч	0,27	0,5832
30.7	30003	АСБЕСТ ХРИЗОЛИТОВЫЙ МАРКИ П-3-50	Т	0,013	0,02808
30.8	30107	БИТУМЫ НЕФТЯНЫЕ СТРОИТЕЛЬНЫЕ КРОВЕЛЬНЫЕ, МАРК: БНК-45/190, БНК-45/180	Т	0,13	0,2808
30.9	32341	ПЛИТЫ ДРЕВЕСНОВОЛОКНИСТЫЕ СУХОГО СПОСОБА ПРОИЗВОДСТВА ГРУППЫ А СВЕРХТВЕРДЫЕ, МАРКИ СТС-500 ТОЛЩИНОЙ 5 ММ	1000М2	0,102	0,22032
30.10	44622	ТАЛЬК МОЛОТЫЙ СОРТ 1	Т	0,013	0,02808
ОТМОСТКА					
31	E0801-002-02 ДОП. 3	УСТРОЙСТВО ОСНОВАНИЯ ПОД ФУНДАМЕНТЫ ЩЕБЕНОЧНОГО	МЗ	12,3900	
31.1	1	ЗАТРАТЫ ТРУДА РАБОЧИХ-СТРОИТЕЛЕЙ	ЧЕЛ.-Ч	2,4	29,736
31.2	3	ЗАТРАТЫ ТРУДА МАШИНИСТОВ	ЧЕЛ.-Ч	0,54	6,6906
31.3	185	АВТОПОГРУЗЧИКИ ПРИ РАБОТЕ НА ДРУГИХ ВИДАХ СТРОИТЕЛЬСТВА 3 Т	МАШ.-Ч	0,08	0,9912
31.4	659	КОМПРЕССОРЫ ПЕРЕДВИЖНЫЕ С ДВИГАТЕЛЕМ ВНУТРЕННЕГО СГОРАНИЯ ДАВЛЕНИЕМ ДО 686 КПА (7 АТМ.) 5 МЗ/МИН	МАШ.-Ч	0,46	5,6994
31.5	1866	ТРАМБОВКИ ПНЕВМАТИЧЕСКИЕ	МАШ.-Ч	0,92	11,3988
31.6	9219	ВОДА	МЗ	0,15	1,8585
31.7	43113	ЩЕБЕНЬ	МЗ	1,3	16,107
32	E0601-001-01 ДОП. 3	УСТРОЙСТВО БЕТОННОЙ ПОДГОТОВКИ	100МЗ	0,1239	
32.1	1	ЗАТРАТЫ ТРУДА РАБОЧИХ-СТРОИТЕЛЕЙ	ЧЕЛ.-Ч	180	22,302
32.2	3	ЗАТРАТЫ ТРУДА МАШИНИСТОВ	ЧЕЛ.-Ч	18,13	2,2463
32.3	403	ВИБРАТОРЫ ГЛУБИННЫЕ	МАШ.-Ч	48	5,9472
32.4	698	КРАНЫ БАШЕННЫЕ ПРИ РАБОТЕ НА ДРУГИХ ВИДАХ СТРОИТЕЛЬСТВА 8 Т	МАШ.-Ч	18	2,2302
32.5	2509	АВТОМОБИЛИ БОРТОВЫЕ ГРУЗОПОДЪЕМНОСТЬЮ ДО 5 Т	МАШ.-Ч	0,13	0,016107
32.6	9219	ВОДА	МЗ	0,2	0,02478
32.7	22003	БЕТОН ТЯЖЕЛЫЙ, КЛАСС В 7,5 (М100)	МЗ	102	12,6378
32.8	35516	РОГОЖА	М2	250	30,975
РАЗДЕЛ 4. РАЗНЫЕ РАБОТЫ					
33	E57-002-10	РАЗБОРКА ПОКРЫТИЙ ПОЛОВ: АСФАЛЬТОВЫХ	100М2	2,4600	
33.1	1	ЗАТРАТЫ ТРУДА РАБОЧИХ-СТРОИТЕЛЕЙ	ЧЕЛ.-Ч	33,83	83,2218
33.2	3	ЗАТРАТЫ ТРУДА МАШИНИСТОВ	ЧЕЛ.-Ч	4,64	11,4144
33.3	659	КОМПРЕССОРЫ ПЕРЕДВИЖНЫЕ С ДВИГАТЕЛЕМ ВНУТРЕННЕГО СГОРАНИЯ ДАВЛЕНИЕМ ДО 686 КПА (7 АТМ.) 5 МЗ/МИН	МАШ.-Ч	3,76	9,2496
33.4	1199	МОЛОТКИ ПРИ РАБОТЕ ОТ ПЕРЕДВИЖНЫХ КОМПРЕССОРНЫХ СТАНЦИЙ ОТБОЙНЫЕ ПНЕВМАТИЧЕСКИЕ	МАШ.-Ч	7,52	18,4992
33.5	3006	ПОГРУЗЧИКИ ОДНОКОВШОВЫЕ УНИВЕРСАЛЬНЫЕ ФРОНТАЛЬНЫЕ ПНЕВМОКОЛЕСНЫЕ 2 Т	МАШ.-Ч	0,88	2,1648
33.6	99999	СТРОИТЕЛЬНЫЙ МУСОР	Т	6,15	15,129
34	E0801-002-02 ДОП. 3	УСТРОЙСТВО ОСНОВАНИЯ ПОД ФУНДАМЕНТЫ ЩЕБЕНОЧНОГО	МЗ	24,6000	
34.1	1	ЗАТРАТЫ ТРУДА РАБОЧИХ-СТРОИТЕЛЕЙ	ЧЕЛ.-Ч	2,4	59,04
34.2	3	ЗАТРАТЫ ТРУДА МАШИНИСТОВ	ЧЕЛ.-Ч	0,54	13,284
34.3	185	АВТОПОГРУЗЧИКИ ПРИ РАБОТЕ НА ДРУГИХ ВИДАХ СТРОИТЕЛЬСТВА 3 Т	МАШ.-Ч	0,08	1,968
34.4	659	КОМПРЕССОРЫ ПЕРЕДВИЖНЫЕ С ДВИГАТЕЛЕМ ВНУТРЕННЕГО СГОРАНИЯ ДАВЛЕНИЕМ ДО 686 КПА (7 АТМ.) 5 МЗ/МИН	МАШ.-Ч	0,46	11,316
34.5	1866	ТРАМБОВКИ ПНЕВМАТИЧЕСКИЕ	МАШ.-Ч	0,92	22,632
34.6	9219	ВОДА	МЗ	0,15	3,69
34.7	43113	ЩЕБЕНЬ	МЗ	1,3	31,98
35	E0601-001-01 ДОП. 3	УСТРОЙСТВО БЕТОННОЙ ПОДГОТОВКИ	100МЗ	0,2460	
35.1	1	ЗАТРАТЫ ТРУДА РАБОЧИХ-СТРОИТЕЛЕЙ	ЧЕЛ.-Ч	180	44,28
35.2	3	ЗАТРАТЫ ТРУДА МАШИНИСТОВ	ЧЕЛ.-Ч	18,13	4,46
35.3	403	ВИБРАТОРЫ ГЛУБИННЫЕ	МАШ.-Ч	48	11,808
35.4	698	КРАНЫ БАШЕННЫЕ ПРИ РАБОТЕ НА ДРУГИХ ВИДАХ СТРОИТЕЛЬСТВА 8 Т	МАШ.-Ч	18	4,428
35.5	2509	АВТОМОБИЛИ БОРТОВЫЕ ГРУЗОПОДЪЕМНОСТЬЮ ДО 5 Т	МАШ.-Ч	0,13	0,03198
35.6	9219	ВОДА	МЗ	0,2	0,0492
35.7	22003	БЕТОН ТЯЖЕЛЫЙ, КЛАСС В 7,5 (М100)	МЗ	102	25,092
35.8	35516	РОГОЖА	М2	250	61,5

1	2	3	4	5	6
36	E0801-002-02 ДОП. 3	УСТРОЙСТВО ОСНОВАНИЯ ПОД ФУНДАМЕНТЫ ЩЕБЕНОЧНОГО	МЗ	11,2000	
36.1	1	ЗАТРАТЫ ТРУДА РАБОЧИХ-СТРОИТЕЛЕЙ	ЧЕЛ.-Ч	2,4	26,88
36.2	3	ЗАТРАТЫ ТРУДА МАШИНИСТОВ	ЧЕЛ.-Ч	0,54	6,048
36.3	185	АВТОПОГРУЗЧИКИ ПРИ РАБОТЕ НА ДРУГИХ ВИДАХ СТРОИТЕЛЬСТВА 3 Т	МАШ.-Ч	0,08	0,896
36.4	659	КОМПРЕССОРЫ ПЕРЕДВИЖНЫЕ С ДВИГАТЕЛЕМ ВНУТРЕННЕГО СГОРАНИЯ ДАВЛЕНИЕМ ДО 686 КПА (7 АТМ.) 5 МЗ/МИН	МАШ.-Ч	0,46	5,152
36.5	1866	ТРАМБОВКИ ПНЕВМАТИЧЕСКИЕ	МАШ.-Ч	0,92	10,304
36.6	9219	ВОДА	МЗ	0,15	1,68
36.7	43113	ЩЕБЕНЬ	МЗ	1,3	14,56
37	E2707-003-02	УСТРОЙСТВО БЕТОННЫХ ПЛИТНЫХ ТРОТУАРОВ С ЗАПОЛНЕНИЕМ ШВОВ ПЕСКОМ	100М2	1,1200	
37.1	1	ЗАТРАТЫ ТРУДА РАБОЧИХ-СТРОИТЕЛЕЙ	ЧЕЛ.-Ч	38,1	42,672
37.2	3	ЗАТРАТЫ ТРУДА МАШИНИСТОВ	ЧЕЛ.-Ч	0,98	1,0976
37.3	112	АВТОПОГРУЗЧИКИ 5 Т	МАШ.-Ч	0,01	0,0112
37.4	762	КРАНЫ НА АВТОМОБИЛЬНОМ ХОДУ ПРИ РАБОТЕ НА ДРУГИХ ВИДАХ СТРОИТЕЛЬСТВА 10 Т	МАШ.-Ч	0,41	0,4592
37.5	2499	АВТОМОБИЛИ БОРТОВЫЕ ГРУЗОПОДЪЕМНОСТЬЮ ДО 5 Т	МАШ.-Ч	0,56	0,6272
37.6	3078	ВИБРОПЛИТА С ДВИГАТЕЛЕМ ВНУТРЕННЕГО СГОРАНИЯ	МАШ.-Ч	5,13	5,7456
37.7	12313	СМЕСЬ ПЕСКОЦЕМЕНТНАЯ	МЗ	5	5,6
37.8	45049	ПЕСОК ДЛЯ СТРОИТЕЛЬНЫХ РАБОТ ПРИРОДНЫЙ	МЗ	0,05	0,056
38	ССЕНА	БРУСЧАТКА	М2	112,0000	
39	E2702-010-02	УСТАНОВКА БОРТОВЫХ КАМНЕЙ БЕТОННЫХ ПРИ ДРУГИХ ВИДАХ ПОКРЫТИЙ	100М	1,0000	
39.1	1	ЗАТРАТЫ ТРУДА РАБОЧИХ-СТРОИТЕЛЕЙ	ЧЕЛ.-Ч	69,8	69,8
39.2	3	ЗАТРАТЫ ТРУДА МАШИНИСТОВ	ЧЕЛ.-Ч	0,65	0,65
39.3	762	КРАНЫ НА АВТОМОБИЛЬНОМ ХОДУ ПРИ РАБОТЕ НА ДРУГИХ ВИДАХ СТРОИТЕЛЬСТВА 10 Т	МАШ.-Ч	0,61	0,61
39.4	2499	АВТОМОБИЛИ БОРТОВЫЕ ГРУЗОПОДЪЕМНОСТЬЮ ДО 5 Т	МАШ.-Ч	0,04	0,04
39.5	12226	РАСТВОР ГОТОВЫЙ КЛАДОЧНЫЙ ЦЕМЕНТНЫЙ, МАРКА 100	МЗ	0,06	0,06
39.6	22006	БЕТОН ТЯЖЕЛЫЙ, КЛАСС В 15 (М200)	МЗ	5,9	5,9
39.7	30407	ГВОЗДИ СТРОИТЕЛЬНЫЕ	Т	0,001	0,001
39.8	36038	ПИЛОМАТЕРИАЛЫ ХВОЙНЫХ ПОРОД БРУСЬЯ НЕОБРЕЗНЫЕ ДЛИНОЙ 4-6,5 М, ВСЕ ШИРИНЫ, ТОЛЩИНОЙ 100, 125 ММ IV СОРТА	МЗ	0,17	0,17
40	ССЕНА	БОРДЮР БК-1	М	100,0000	
41	E1501-094-02 ДОП. 10	ОБЛИЦОВКА ПОВЕРХНОСТЕЙ ДЕКОРАТИВНЫМИ ПАНЕЛЯМИ ТИПА "ТУНИКАБОНД" СТЕН ПО ГОТОВОМУ КАРКАСУ	100 М2 РАЗВЕРНУ ТОЙ ПРОЕКЦИ И ПОВЕРХН ОСТИ ОБЛИЦОВ КИ	0,3200	
41.1	1	ЗАТРАТЫ ТРУДА РАБОЧИХ-СТРОИТЕЛЕЙ	ЧЕЛ.-Ч	113,01	36,1632
41.2	3	ЗАТРАТЫ ТРУДА МАШИНИСТОВ	ЧЕЛ.-Ч	0,45	0,144
41.3	521	ДРЕЛИ ЭЛЕКТРИЧЕСКИЕ	МАШ.-Ч	2	0,64
41.4	1522	ПОДЪЕМНИКИ МАЧТОВЫЕ СТРОИТЕЛЬНЫЕ 0,5 Т	МАШ.-Ч	0,26	0,0832
41.5	2209	ШУРУПОВЕРТЫ СТРОИТЕЛЬНО-МОНТАЖНЫЕ	МАШ.-Ч	5,4	1,728
41.6	2509	АВТОМОБИЛИ БОРТОВЫЕ ГРУЗОПОДЪЕМНОСТЬЮ ДО 5 Т	МАШ.-Ч	0,19	0,0608
41.7	29160	ВИНТЫ САМОНАРЕЗАЮЩИЕ	ШТ	2400	768
42	E1501-092-01 ДОП. 9	РАСКРОЙ И ИЗГОТОВЛЕНИЕ ПАНЕЛЕЙ ИЗ ЛИСТОВ "ТУНИКАБОНД"	100М2 РАЗВЕРНУ ТОЙ ПРОЕКЦИ И ПОВЕРХН ОСТИ ОБЛИЦОВ КИ	0,3200	
42.1	1	ЗАТРАТЫ ТРУДА РАБОЧИХ-СТРОИТЕЛЕЙ	ЧЕЛ.-Ч	191,14	61,1648
42.2	521	ДРЕЛИ ЭЛЕКТРИЧЕСКИЕ	МАШ.-Ч	9,23	2,9536
42.3	1523	ПИЛЫ ДИСКОВЫЕ ЭЛЕКТРИЧЕСКИЕ	МАШ.-Ч	26,45	8,464
42.4	2667	СТАНКИ ФРЕЗЕРНЫЕ	МАШ.-Ч	49,2	15,744
42.5	30625	ВЫГЯЖНЫЕ КЛЕПКИ	ШТ	1200	384
43	С	ТУНИКАБОНД	М2	33,6000	
44	С	ПРОФИЛЬ НАПРАВЛЯЮЩИЙ	М	195,2000	
РАЗДЕЛ 5. ОЗЕЛЕНЕНИЕ					
45	E4701-046-02	ПОДГОТОВКА ПОЧВЫ ДЛЯ УСТРОЙСТВА ПАРТЕРНОГО И ОБЫКНОВЕННОГО ГАЗОНА БЕЗ ВНЕСЕНИЯ РАСТИТЕЛЬНОЙ ЗЕМЛИ ВРУЧНУЮ	100М2	4,5000	
45.1	1	ЗАТРАТЫ ТРУДА РАБОЧИХ-СТРОИТЕЛЕЙ	ЧЕЛ.-Ч	17,27	77,715
46	E4701-046-06	ПОСЕВ ГАЗОНОВ ПАРТЕРНЫХ, МАВРИТАНСКИХ И ОБЫКНОВЕННЫХ ВРУЧНУЮ	100М2	4,5000	
46.1	1	ЗАТРАТЫ ТРУДА РАБОЧИХ-СТРОИТЕЛЕЙ	ЧЕЛ.-Ч	5,99	26,955
46.2	3	ЗАТРАТЫ ТРУДА МАШИНИСТОВ	ЧЕЛ.-Ч	2,74	12,33
46.3	1135	МАШИНЫ ПОЛИВОМОЕЧНЫЕ 6000 Л	МАШ.-Ч	2,74	12,33
46.4	23469	ВОДА	МЗ	10	45
46.5	41704	СЕМЕНА ГАЗОННЫХ ТРАВ	КГ	2	9
47	E2201-021-01	УКЛАДКА ТРУБОПРОВОДОВ ИЗ ПОЛИЭТИЛЕНОВЫХ ТРУБ ДИАМЕТРОМ 50 ММ	КМ	0,1200	
47.1	1	ЗАТРАТЫ ТРУДА РАБОЧИХ-СТРОИТЕЛЕЙ	ЧЕЛ.-Ч	173	20,76
47.2	3	ЗАТРАТЫ ТРУДА МАШИНИСТОВ	ЧЕЛ.-Ч	21,41	2,5692
47.3	116	АГРЕГАТЫ ДЛЯ СВАРКИ ПОЛИЭТИЛЕНОВЫХ ТРУБ	МАШ.-Ч	20,3	2,436
47.4	762	КРАНЫ НА АВТОМОБИЛЬНОМ ХОДУ ПРИ РАБОТЕ НА ДРУГИХ ВИДАХ СТРОИТЕЛЬСТВА 10 Т	МАШ.-Ч	0,07	0,0084
47.5	1932	ЭЛЕКТРОСТАНЦИИ ПЕРЕДВИЖНЫЕ 4 КВТ	МАШ.-Ч	0,93	0,1116
47.6	2499	АВТОМОБИЛИ БОРТОВЫЕ ГРУЗОПОДЪЕМНОСТЬЮ ДО 5 Т	МАШ.-Ч	0,11	0,0132

1	2	3	4	5	6
47.7	2700	УСТАНОВКИ ДЛЯ ГИДРАВЛИЧЕСКИХ ИСПЫТАНИЙ ТРУБОПРОВОДОВ, ДАВЛЕНИЕ НАГНЕТАНИЯ НИЗКОЕ 0,1 (1) МПА (КГС/СМ2), ВЫСОКОЕ 10 (100) МПА (КГС/СМ2) ПРИ РАБОТЕ ОТ ПЕРЕДВИЖНЫХ ЭЛЕКТРОСТАНЦИЙ	МАШ.-Ч	8	0,96
47.8	9219	ВОДА	МЗ	5	0,6
47.9	31929	ТОЛЬ С КРУПНОЗЕРНИСТОЙ ПОСЫПКОЙ ГИДРОИЗОЛЯЦИОННЫЙ МАРКИ ТТ-350	М2	0,16	0,0192
48	ЦЕНА	ТРУБА Д-32	М	120,0000	
49	E2208-001-01 ДОП. 3	УСТАНОВКА ДОЖДЕВАТЕЛЕЙ R-5, R-10 (СПРИНКЛЕРОВ) МАРКИ 304AN, L2688 И СТОЙКИ СП-4: 304AN (R-5)	ШТ	50,0000	
49.1	1	ЗАТРАТЫ ТРУДА РАБОЧИХ-СТРОИТЕЛЕЙ	ЧЕЛ.-Ч	2,27	113,5
49.2	3	ЗАТРАТЫ ТРУДА МАШИНИСТОВ	ЧЕЛ.-Ч	0,01	0,5
49.3	2509	АВТОМОБИЛИ БОРТОВЫЕ ГРУЗОПОДЪЕМНОСТЬЮ ДО 5 Т	МАШ.-Ч	0,01	0,5
50	ЦЕНА	ДОЖДЕВИК	ШТ	50,0000	
РАЗДЕЛ 6. ФУТБОЛЬНОЕ МИНИ ПОЛЯ					
51	E57-002-01	РАЗБОРКА ПОКРЫТИЙ СТАРОГО ГАЗОНА	100М2	0,6000	
51.1	1	ЗАТРАТЫ ТРУДА РАБОЧИХ-СТРОИТЕЛЕЙ	ЧЕЛ.-Ч	11,39	6,834
51.2	3	ЗАТРАТЫ ТРУДА МАШИНИСТОВ	ЧЕЛ.-Ч	0,13	0,078
51.3	1522	ПОДЪЕМНИКИ МАЧТОВЫЕ СТРОИТЕЛЬНЫЕ 0,5 Т	МАШ.-Ч	0,13	0,078
51.4	99999	СТРОИТЕЛЬНЫЙ МУСОР	Т	0,47	0,282
52	E1102-001-05 МИНСТРОЙ РУЗ 05.01.21 N 9	УСТРОЙСТВО СПОРТИВНОГО ПОКРЫТИЯ ИЗ СИНТЕТИЧЕСКОЙ ТРАВЫ SPORT ELIT TURF (ТИПА POLTAN LIGATURF)	100М2	0,6000	
52.1	1	ЗАТРАТЫ ТРУДА РАБОЧИХ-СТРОИТЕЛЕЙ	ЧЕЛ.-Ч	78	46,8
52.2	2857	МАШИНА ДЛЯ РАСКАТКИ РУЛОНОВ СИНТЕТИЧЕСКОЙ ТРАВЫ	МАШ.-Ч	8	4,8
52.3	2858	МАШИНА ДЛЯ СКЛЕЙКИ ШВОВ	МАШ.-Ч	10	6
52.4	2859	МАШИНА ДЛЯ РАСЧЕСЫВАНИЯ СИНТЕТИЧЕСКОЙ ТРАВЫ	МАШ.-Ч	12,6	7,56
52.5	2860	МАШИНА ДЛЯ УКЛАДКИ ПЕСКА И ЧЕРНЫХ ГРАНУЛ	МАШ.-Ч	14,2	8,52
52.6	32725	РЕЗИНА ГРАНУЛИРОВАННАЯ	КГ	1200	720
52.7	40162	ЛЕНТА ДЛЯ СКЛЕВАНИЯ ШВОВ	М	64	38,4
52.8	40163	КЛЕЙ POLYUAN /2-Х КОМПОНЕНТНЫЙ/	КГ	24	14,4
52.9	40164	ПЕСОК КВАРЦЕВЫЙ	КГ	3680	2208
52.10	40165	РАЗМЕТОЧНАЯ ЛИНИЯ POLYUAN	М	28	16,8
53	С	ИСКУССТВЕННАЯ ТРАВА ДЛЯ ФУТБОЛА	М2	60,0000	
54		ВОРОТА МЕТАЛИЧЕСКИЕ	ШТ	2,0000	
55		БАЛАНСЕРЫ РОМАНА МИШКИ	ШТ	12,0000	
56		КАЧЕЛИ РОМАНА	ШТ	12,0000	
57	E1001-010-01	УСТАНОВКА ЭЛЕМЕНТОВ КАРКАСА ИЗ БРУСЬЕВ	МЗ	1,5000	
57.1	1	ЗАТРАТЫ ТРУДА РАБОЧИХ-СТРОИТЕЛЕЙ	ЧЕЛ.-Ч	22,5	33,75
57.2	3	ЗАТРАТЫ ТРУДА МАШИНИСТОВ	ЧЕЛ.-Ч	0,36	0,54
57.3	521	ДРЕЛИ ЭЛЕКТРИЧЕСКИЕ	МАШ.-Ч	0,23	0,345
57.4	1556	БЕНЗОПILЫ	МАШ.-Ч	0,33	0,495
57.5	2509	АВТОМОБИЛИ БОРТОВЫЕ ГРУЗОПОДЪЕМНОСТЬЮ ДО 5 Т	МАШ.-Ч	0,36	0,54
57.6	30133	СМОЛА КАМЕННОУГОЛЬНАЯ ДЛЯ ДОРОЖНОГО СТРОИТЕЛЬСТВА	Т	0,00258	0,00387
57.7	30322	БОЛТЫ СТРОИТЕЛЬНЫЕ С ГАЙКАМИ И ШАЙБАМИ	Т	0,0075	0,01125
57.8	30407	ГВОЗДИ СТРОИТЕЛЬНЫЕ	Т	0,003	0,0045
57.9	31929	ТОЛЬ С КРУПНОЗЕРНИСТОЙ ПОСЫПКОЙ ГИДРОИЗОЛЯЦИОННЫЙ МАРКИ ТТ-350	М2	1,45	2,175
57.10	32502	ПОВОККИ ИЗ КВАДРАТНЫХ ЗАГОТОВОК МАССОЙ 2,825 КГ	Т	0,0031	0,00465
57.11	36028	БРУСКИ ОБРЕЗНЫЕ ХВОЙНЫХ ПОРОД ДЛИНОЙ 4-6,5 М, ШИРИНОЙ 75-150 ММ, ТОЛЩИНОЙ 100, 125 ММ, II СОРТА	МЗ	0,93	1,395
57.12	36060	ДОСКИ ОБРЕЗНЫЕ ХВОЙНЫХ ПОРОД ДЛИНОЙ 4-6,5 М, ШИРИНОЙ 75-150 ММ, ТОЛЩИНОЙ 44 ММ И БОЛЕЕ, II СОРТА	МЗ	0,12	0,18
57.13	36077	ПИЛОМАТЕРИАЛЫ ХВОЙНЫХ ПОРОД ДОСКИ НЕОБРЕЗНЫЕ ДЛИНОЙ 4-6,5 М, ВСЕ ШИРИНЫ, ТОЛЩИНОЙ 32-40 ММ III СОРТА	МЗ	0,01	0,015
57.14	45089	ПАСТА АНТИСЕПТИЧЕСКАЯ	Т	0,00301	0,004515
58	ЦЕНА	ПЕСОЧНИЦА	ШТ	14,0000	
59	ЦЕНА	ИГРОВОЙ КОМПЛЕКС РОМАНА 4680X4540X4040	ШТ	1,0000	
60		КАРУСЕЛИ РОМАНА	ШТ	12,0000	
61		ГОРКИ РОМАНА	ШТ	7,0000	
РАЗДЕЛ 7. МУСОР					
62	E69-009-02 ДОП. 7	ЗАТАРЕВАНИЕ СТРОИТЕЛЬНОГО МУСОРА В МЕШКИ	100 Т МУСОРА	0,5000	
62.1	1	ЗАТРАТЫ ТРУДА РАБОЧИХ-СТРОИТЕЛЕЙ	ЧЕЛ.-Ч	248	124
62.2	45106	МЕШКИ ДЛЯ МУСОРА (50КГ)	ШТ	1430	715
63	E311-050-01	ПОГРУЗОЧНО-РАЗГРУЗОЧНЫЕ РАБОТЫ ПРИ АВТОМОБИЛЬНЫХ ПЕРЕВОЗКАХ. МУСОР СТРОИТЕЛЬНЫЙ С ПОГРУЗКОЙ ВРУЧНУЮ: ПОГРУЗКА	Т	50,0000	
63.1	1	ЗАТРАТЫ ТРУДА РАБОЧИХ-СТРОИТЕЛЕЙ	ЧЕЛ.-Ч	0,5777	28,885
63.2	3	ЗАТРАТЫ ТРУДА МАШИНИСТОВ	ЧЕЛ.-Ч	0,29	14,5
63.3	163	АВТОМОБИЛИ-САМОСВАЛЫ ГРУЗОПОДЪЕМНОСТЬЮ ДО 10 Т	МАШ.-Ч	0,29	14,5
64	E310-1015	ПЕРЕВОЗКА ГРУЗОВ АВТОМОБИЛЕМ, РАССТОЯНИЕ ПЕРЕВОЗКИ 15 КМ, КЛАСС ГРУЗА 1	Т	50,0000	
64.1	3	ЗАТРАТЫ ТРУДА МАШИНИСТОВ	ЧЕЛ.-Ч	0,1264	6,32
64.2	163	АВТОМОБИЛИ-САМОСВАЛЫ ГРУЗОПОДЪЕМНОСТЬЮ ДО 10 Т	МАШ.-Ч	0,1264	6,32
ИТОГО ПО ЛОКАЛЬНОЙ РЕСУРСНОЙ ВЕДОМОСТИ:					
ТРУДОВЫЕ РЕСУРСЫ					
1	1	ЗАТРАТЫ ТРУДА РАБОЧИХ-СТРОИТЕЛЕЙ	ЧЕЛ.-Ч		2716,6442
2	3	ЗАТРАТЫ ТРУДА МАШИНИСТОВ	ЧЕЛ.-Ч		124,7856
СТРОИТЕЛЬНЫЕ МАШИНЫ И МЕХАНИЗМЫ					
3	112	АВТОПОГРУЗЧИКИ 5 Т	МАШ.-Ч		0,0112
4	116	АГРЕГАТЫ ДЛЯ СВАРКИ ПОЛИЭТИЛЕНОВЫХ ТРУБ	МАШ.-Ч		2,436
5	163	АВТОМОБИЛИ-САМОСВАЛЫ ГРУЗОПОДЪЕМНОСТЬЮ ДО 10 Т	МАШ.-Ч		20,82
6	185	АВТОПОГРУЗЧИКИ ПРИ РАБОТЕ НА ДРУГИХ ВИДАХ СТРОИТЕЛЬСТВА 3 Т	МАШ.-Ч		5,1768
7	403	ВИБРАТОРЫ ГЛУБИННЫЕ	МАШ.-Ч		25,6848
8	404	ВИБРАТОРЫ ПОВЕРХНОСТНЫЕ	МАШ.-Ч		33,1236

1	2	3	4	5	6
9	521	ДРЕЛИ ЭЛЕКТРИЧЕСКИЕ	МАШ.-Ч		19,9512
10	659	КОМПРЕССОРЫ ПЕРЕДВИЖНЫЕ С ДВИГАТЕЛЕМ ВНУТРЕННЕГО СГОРАНИЯ ДАВЛЕНИЕМ ДО 686 КПА (7 АТМ.) 5 МЗ/МИН	МАШ.-Ч		49,8378
11	698	КРАНЫ БАШЕННЫЕ ПРИ РАБОТЕ НА ДРУГИХ ВИДАХ СТРОИТЕЛЬСТВА 8 Т	МАШ.-Ч		10,769
12	715	КРАНЫ КОЗЛОВЫЕ ПРИ РАБОТЕ НА МОНТАЖЕ ТЕХНОЛОГИЧЕСКОГО ОБОРУДОВАНИЯ 32 Т	МАШ.-Ч		0,0405
13	762	КРАНЫ НА АВТОМОБИЛЬНОМ ХОДУ ПРИ РАБОТЕ НА ДРУГИХ ВИДАХ СТРОИТЕЛЬСТВА 10 Т	МАШ.-Ч		2,508
14	766	КРАНЫ НА АВТОМОБИЛЬНОМ ХОДУ ПРИ РАБОТЕ НА МОНТАЖЕ ТЕХНОЛОГИЧЕСКОГО ОБОРУДОВАНИЯ 10 Т	МАШ.-Ч		1,246
15	768	КРАНЫ НА АВТОМОБИЛЬНОМ ХОДУ ПРИ РАБОТЕ НА МОНТАЖЕ ТЕХНОЛОГИЧЕСКОГО ОБОРУДОВАНИЯ 16 Т	МАШ.-Ч		0,39872
16	787	КРАНЫ НА ГУСЕНИЧНОМ ХОДУ ПРИ РАБОТЕ НА ДРУГИХ ВИДАХ СТРОИТЕЛЬСТВА 40 Т	МАШ.-Ч		0,53865
17	913	КОТЛЫ БИТУМНЫЕ ПЕРЕДВИЖНЫЕ 400 Л	МАШ.-Ч		7,8216
18	969	ЛЕБЕДКИ РУЧНЫЕ И РЫЧАЖНЫЕ, ТЯГОВЫМ УСИЛИЕМ 31,39 (3,2) КН (Т)	МАШ.-Ч		3,414
19	977	ЛЕБЕДКИ ЭЛЕКТРИЧЕСКИЕ, ТЯГОВЫМ УСИЛИЕМ 19,62 (2) КН (Т)	МАШ.-Ч		25,1443
20	1135	МАШИНЫ ПОЛИВОМОЕЧНЫЕ 6000 Л	МАШ.-Ч		12,33
21	1147	МАШИНЫ ШЛИФОВАЛЬНЫЕ ЭЛЕКТРИЧЕСКИЕ	МАШ.-Ч		2,7412
22	1199	МОЛОТКИ ПРИ РАБОТЕ ОТ ПЕРЕДВИЖНЫХ КОМПРЕССОРНЫХ СТАНЦИЙ ОТБойные ПНЕВМАТИЧЕСКИЕ	МАШ.-Ч		40,944
23	1513	ПРЕОБРАЗОВАТЕЛИ СВАРОЧНЫЕ С НОМИНАЛЬНЫМ СВАРОЧНЫМ ТОКОМ 315-500 А	МАШ.-Ч		27,5721
24	1522	ПОДЪЕМНИКИ МАЧТОВЫЕ СТРОИТЕЛЬНЫЕ 0,5 Т	МАШ.-Ч		5,4931
25	1523	ПИЛЫ ДИСКОВЫЕ ЭЛЕКТРИЧЕСКИЕ	МАШ.-Ч		12,3976
26	1556	БЕНЗОПИЛЫ	МАШ.-Ч		0,495
27	1567	ПРЕСС-НОЖНИЦЫ КОМБИНИРОВАННЫЕ	МАШ.-Ч		2,0933
28	1866	ТРАМБОВКИ ПНЕВМАТИЧЕСКИЕ	МАШ.-Ч		59,5332
29	1932	ЭЛЕКТРОСТАНЦИИ ПЕРЕДВИЖНЫЕ 4 КВТ	МАШ.-Ч		0,1116
30	2016	УСТАНОВКИ ДЛЯ СВАРКИ РУЧНОЙ ДУГОВОЙ (ПОСТОЯННОГО ТОКА)	МАШ.-Ч		75,5076
31	2209	ШУРУПОВЕРТЫ СТРОИТЕЛЬНО-МОНТАЖНЫЕ	МАШ.-Ч		1,728
32	2499	АВТОМОБИЛИ БОРТОВЫЕ ГРУЗОПОДЪЕМНОСТЬЮ ДО 5 Т	МАШ.-Ч		1,6664
33	2509	АВТОМОБИЛИ БОРТОВЫЕ ГРУЗОПОДЪЕМНОСТЬЮ ДО 5 Т	МАШ.-Ч		5,8976
34	2510	АВТОМОБИЛИ БОРТОВЫЕ ГРУЗОПОДЪЕМНОСТЬЮ ДО 8 Т	МАШ.-Ч		1,246
35	2577	АППАРАТЫ ДЛЯ ГАЗОВОЙ СВАРКИ И РЕЗКИ	МАШ.-Ч		7,9716
36	2667	СТАНКИ ФРЕЗЕРНЫЕ	МАШ.-Ч		15,744
37	2700	УСТАНОВКИ ДЛЯ ГИДРАВЛИЧЕСКИХ ИСПЫТАНИЙ ТРУБОПРОВОДОВ, ДАВЛЕНИЕ НАГНЕТАНИЯ НИЗКОЕ 0,1 (1) МПА (КГС/СМ2), ВЫСОКОЕ 10 (100) МПА (КГС/СМ2) ПРИ РАБОТЕ ОТ ПЕРЕДВИЖНЫХ ЭЛЕКТРОСТАНЦИЙ	МАШ.-Ч		0,96
38	2857	МАШИНА ДЛЯ РАСКАТКИ РУЛОНОВ СИНТЕТИЧЕСКОЙ ТРАВЫ	МАШ.-Ч		4,8
39	2858	МАШИНА ДЛЯ СКЛЕЙКИ ШВОВ	МАШ.-Ч		6
40	2859	МАШИНА ДЛЯ РАСЧЕСЫВАНИЯ СИНТЕТИЧЕСКОЙ ТРАВЫ	МАШ.-Ч		7,56
41	2860	МАШИНА ДЛЯ УКЛАДКИ ПЕСКА И ЧЕРНЫХ ГРАНУЛ	МАШ.-Ч		8,52
42	3006	ПОГРУЗЧИКИ ОДНОКОВШОВЫЕ УНИВЕРСАЛЬНЫЕ ФРОНТАЛЬНЫЕ ПНЕВМОКОЛЕСНЫЕ 2 Т	МАШ.-Ч		2,1648
43	3078	ВИБРОПЛИТА С ДВИГАТЕЛЕМ ВНУТРЕННЕГО СГОРАНИЯ	МАШ.-Ч		5,7456
МАТЕРИАЛЬНЫЕ РЕСУРСЫ					
44	9219	ВОДА	МЗ		23,1955
45	12226	РАСТВОР ГОТОВЫЙ КЛАДОЧНЫЙ ЦЕМЕНТНЫЙ, МАРКА 100	МЗ		0,06
46	12313	СМЕСЬ ПЕСКОЦЕМЕНТНАЯ	МЗ		5,6
47	22003	БЕТОН ТЯЖЕЛЫЙ, КЛАСС В 7,5 (М100)	МЗ		54,5802
48	22006	БЕТОН ТЯЖЕЛЫЙ, КЛАСС В 15 (М200)	МЗ		5,9
49	23469	ВОДА	МЗ		45
50	29160	ВИНТЫ САМОНАРЕЗАЮЩИЕ	ШТ		768
51	29922	РЕЙКИ ОТДЕЛОЧНЫЕ ПЛАСТИКОВЫЕ	М		383,2
52	30003	АСБЕСТ ХРИЗОЛИТОВЫЙ МАРКИ П-3-50	Т		0,047476
53	30099	ПОКОВКИ ИЗ КВАДРАТНЫХ ЗАГОТОВОК МАССОЙ 1 8 КГ	КГ		4,5984
54	30107	БИТУМЫ НЕФТЯНЫЕ СТРОИТЕЛЬНЫЕ КРОВЕЛЬНЫЕ, МАРОК: БНК-45/190, БНК-45/180	Т		0,51206
55	30133	СМОЛА КАМЕННОУГОЛЬНАЯ ДЛЯ ДОРОЖНОГО СТРОИТЕЛЬСТВА	Т		0,00387
56	30322	БОЛТЫ СТРОИТЕЛЬНЫЕ С ГАЙКАМИ И ШАЙБАМИ	Т		0,01254
57	30407	ГВОЗДИ СТРОИТЕЛЬНЫЕ	Т		0,009361
58	30625	ВЫТЯЖНЫЕ КЛЕПКИ	ШТ		384
59	30818	ВИНТЫ САМОНАРЕЗАЮЩИЕ С УПЛОТНИТЕЛЬНОЙ ПРОКЛАДКОЙ 4,8Х35	ШТ		793,35
60	30819	ВИНТЫ САМОНАРЕЗАЮЩИЕ С УПЛОТНИТЕЛЬНОЙ ПРОКЛАДКОЙ 4,8Х80	ШТ		99,63
61	30823	ПРОКЛАДКИ УПЛОТНИТЕЛЬНЫЕ ПЕНОПОЛИУРЕТАНОВЫЕ ДЛЯ МЕТАЛЛОЧЕРЕПИЦЫ	М		19,68
62	31419	ГРУНТОВКА ГФ-021 КРАСНО-КОРИЧНЕВАЯ	Т		0,000898
63	31524	РАСТВОРИТЕЛЬ МАРКИ Р-4	Т		0,001738
64	31929	ТОЛЬ С КРУПНОЗЕРНИСТОЙ ПОСЫПКОЙ ГИДРОИЗОЛЯЦИОННЫЙ МАРКИ ТГ-350	М2		2,1942
65	32104	МАСТИКА БИТУМНАЯ КРОВЕЛЬНАЯ ГОРЯЧАЯ	Т		0,299892
66	32341	ПЛИТЫ ДРЕВЕСНОВОЛОКНИСТЫЕ СУХОГО СПОСОБА ПРОИЗВОДСТВА ГРУППЫ А СВЕРХТВЕРДЫЕ, МАРКИ СТС-500 ТОЛЩИНОЙ 5 ММ	1000М2		0,372504
67	32502	ПОКОВКИ ИЗ КВАДРАТНЫХ ЗАГОТОВОК МАССОЙ 2,825 КГ	Т		0,00465
68	32524	КАТАНКА ГОРЯЧЕКАТАНАЯ В МОТКАХ ДИАМЕТРОМ 6,3-6,5 ММ	Т		0,000087
69	32725	РЕЗИНА ГРАНУЛИРОВАННАЯ	КГ		720
70	33816	ШВЕЛЛЕРЫ N 40 СТАЛЬ МАРКИ СТО	Т		0,00562
71	34003	КЕРОСИН ДЛЯ ТЕХНИЧЕСКИХ ЦЕЛЕЙ МАРОК КТ-1, КТ-2	Т		0,086536
72	34241	КИСЛОРОД ТЕХНИЧЕСКИЙ ГАЗООБРАЗНЫЙ	МЗ		10,9181
73	35310	ЭЛЕКТРОДЫ ДИАМЕТРОМ 4 ММ Э42	Т		0,016005
74	35318	ЭЛЕКТРОДЫ ДИАМЕТРОМ 5 ММ Э42	Т		0,059559
75	35454	БРУС ДЕРЕВЯННЫЙ	МЗ		1,5711
76	35504	КАНАТЫ ПЕНЬКОВЫЕ ПРОПИТАННЫЕ	Т		0,00029
77	35516	РОГОЖА	М2		133,775
78	36023	ПИЛОМАТЕРИАЛЫ ХВОЙНЫХ ПОРОД ДРУСКИ ОБРЕЗНЫЕ ДЛИНОЙ 4-6,5 М, ШИРИНОЙ 75-150 ММ, ТОЛЩИНОЙ 40-75 ММ I СОРТА	МЗ		0,001663
79	36028	БРУСКИ ОБРЕЗНЫЕ ХВОЙНЫХ ПОРОД ДЛИНОЙ 4-6,5 М, ШИРИНОЙ 75-150 ММ, ТОЛЩИНОЙ 100, 125 ММ, II СОРТА	МЗ		1,395
80	36038	ПИЛОМАТЕРИАЛЫ ХВОЙНЫХ ПОРОД БРУСЬЯ НЕОБРЕЗНЫЕ ДЛИНОЙ 4-6,5 М, ВСЕ ШИРИНЫ, ТОЛЩИНОЙ 100, 125 ММ IV СОРТА	МЗ		0,17
81	36060	ДОСКИ ОБРЕЗНЫЕ ХВОЙНЫХ ПОРОД ДЛИНОЙ 4-6,5 М, ШИРИНОЙ 75-150 ММ, ТОЛЩИНОЙ 44 ММ И БОЛЕЕ, II СОРТА	МЗ		0,18

1	2	3	4	5	6
82	36077	ПИЛОМАТЕРИАЛЫ ХВОЙНЫХ ПОРОД ДОСКИ НЕОБРЕЗНЫЕ ДЛИНОЙ 4-6,5 м, ВСЕ ШИРИНЫ, ТОЛЩИНОЙ 32-40 мм III СОРТА	МЗ		0,015
83	40162	ЛЕНТА ДЛЯ СКЛЕЕВАНИЯ ШВОВ	М		38,4
84	40163	КЛЕЙ POLYUTAN /2-Х КОМПОНЕНТНЫЙ/	КГ		14,4
85	40164	ПЕСОК КВАРЦЕВЫЙ	КГ		2208
86	40165	РАЗМЕТОЧНАЯ ЛИНИЯ POLYUTAN	М		16,8
87	40955	БОЛТЫ АНКЕРНЫЕ С ГАЙКАМИ	Т		0,01073
88	41704	СЕМЕНА ГАЗОННЫХ ТРАВ	КГ		9
89	43113	ЩЕБЕНЬ	МЗ		84,123
90	44622	ТАЛК МОЛОТЫЙ СОРТ 1	Т		0,047476
91	44897	ШЛИФКРУГИ	ШТ		0,01215
92	45034	РАСТВОР ГОТОВЫЙ КЛАДОЧНЫЙ ТЯЖЕЛЫЙ ЦЕМЕНТНЫЙ МАРКА ПО ПРОЕКТУ	МЗ		7,4501
93	45049	ПЕСОК ДЛЯ СТРОИТЕЛЬНЫХ РАБОТ ПРИРОДНЫЙ	МЗ		0,056
94	45077	ПРОПАН-БУТАН, СМЕСЬ ТЕХНИЧЕСКАЯ	КГ		2,5777
95	45089	ПАСТА АНТИСЕПТИЧЕСКАЯ	Т		0,004515
96	45106	МЕШКИ ДЛЯ МУСОРА (50КГ)	ШТ		715
97	45401	ГВОЗДИ ОТДЕЛОЧНЫЕ	Т		0,008047
98	50756	ОТДЕЛЬНЫЕ КОНСТРУКТИВНЫЕ ЭЛЕМЕНТЫ ЗДАНИЙ И СООРУЖЕНИЙ С ПРЕОБЛАДАНИЕМ ГОРЯЧКАТАНЫХ ПРОФИЛЕЙ, СРЕДНЯЯ МАССА СБОРОЧНОЙ ЕДИНИЦЫ СВЫШЕ 0.1 ДО 0.5 Т	Т		0,00004
99	96384	КАНАТ ДВОЙНОЙ СВИВКИ, ТИПА ТК, КОНСТРУКЦИИ 6Х19(1+6+12)+1 О.С. ОЦИНКОВАННЫЙ, ИЗ ПРОВОЛОК МАРКИ В, МАРКИРОВочНАЯ ГРУППА 1770 Н/ММ2, ДИАМЕТРОМ, ММ: 5,5	10М		0,054174
100	99997	СТРОИТЕЛЬНЫЙ МУСОР И МАССА ВОЗВРАТНЫХ МАТЕРИАЛОВ	Т		32,398
101	99999	СТРОИТЕЛЬНЫЙ МУСОР	Т		15,411
СТРОИТЕЛЬНЫЕ МАТЕРИАЛЫ И КОНСТРУКЦИИ					
102	СЦЕНА	БРУСЧАТКА	М2		112
103	СЦЕНА	ПРОФИЛЬ 40Х40Х2	ТН		1,33644
104	СЦЕНА	ДОЖДЕВИК	ШТ		50
105	СЦЕНА	ТРУБА Д-32	М		120
106	СЦЕНА	ПРОФИЛЬ 20Х20Х2	ТН		1,235304
107	ССЦЕНА	БОРДЮР БК-1	М		100
108	С	ЖОЛОБА	М		90
109	С	ПАНЕЛИ ПЛАСТИКОВЫЕ	М2		390,864
110	С	ПРОФНАСТИЛ 0,5	М2		129,15
111	С	ВОДОСТОЧНАЯ ТРУБА	М		24
112	С	ИСККУСТВЕННАЯ ТРАВА ДЛЯ ФУТБОЛА	М2		60
113	С	ПРОФИЛЬ НАПРАВЛЯЮЩИЙ	М		195,2
114	С	ТУНИКАБОНД	М2		33,6
115	С	КРАНШТЕЙН ДЛЯ ЖОЛОБА	ШТ		90
116	С	КАЛЕНА	ШТ		24
117	С	МИНВАТА	М2		149,2
118	С	СНЕГОДЕРЖАТЕЛЬ	М		90
119	С	ПРОФИЛЬ 60Х40Х3	Т		0,405
ОБОРУДОВАНИЕ					
120		БАЛАНСЕРЫ РОМАНА МИШКИ	ШТ		2
121		ВОРОТА МЕТАЛИЧЕСКИЕ	ШТ		2
122		КАРУСЕЛИ РОМАНА	ШТ		12
123		ГОРКИ РОМАНА	ШТ		7
124		КАЧЕЛИ РОМАНА	ШТ		12
125	ЦЕНА	ИГРОВОЙ КОМПЛЕКС РОМАНА 4680Х4540Х4040	ШТ		1
126	ЦЕНА	ПЕСОЧНИЦА	ШТ		14

СОСТАВИЛ

МАДАМИНОВ А



«ТАСДИҚЛАЙМАН»

Сергели тумани 564-сонли ДМТТ



« 2 » Oktabr 2022 йил

Тошкент шаҳар Сергели туман мактабгача таълим бўлими тасарруфидаги 564-сонли давлат мактабгача таълим ташкилотида жорий таъмирлаш ишлари бўйича хизмат кўрсатиш

ТАНЛОВ ХУЖЖАТИ

Буюртмачи: Сергели тумани мактабгача таълим бўлими

Тайёрлади:

А.Сапарбаев

Тошкент – 2022 йил

УМУМИЙ МАЪЛУМОТЛАР

1.1. Техник топширик — давлат буюртмачиси томонидан товарнинг (иш, хизмат) асосий мақсадига, унинг тавсифига қўйиладиган талаблар, давлат харидининг бирламчи маълумотлари, мақсадлари ва вазифалари, ишларни бажариш, хизматларни кўрсатиш муддатлари, сифат кафолатлари, тавсифи ва хажми, ҳисобот шакллари (зарур ҳолларда), товарга (ишлар, хизматлар) қўйиладиган талабларнинг асослантирилиши, эквивалент кўрсаткичлар, иктисодий, бошқа махсус талабларни ўз ичига олган ҳужжат.

1.2. Буюртмачи Сергели тумани мактабгача таълим бўлими (кейинги ўринларда Буюртмачи деб юритилади).

1.3. Давлат мактабгача таълим ташкилоти биносида жорий таъмирлаш ишлари бюджет маблағлари ҳисобидан молиялаштирилади.

1.4. Иш тури: Тошкент шаҳар, Сергели тумани жойлашган 564-сонли давлат мактабгача таълим ташкилоти биносида жорий таъмирлаш ишлари бюджет ишларини олиб бориш (кейинги ўринларда - Объект).

1.5. Иш бошлашнинг режага оид муддатлари: шартнома тузилган санадан бошлаб.

2. ИШЛАРНИ АМАЛГА ОШИРИШ ОБЪЕКТИ

2.1. Тошкент шаҳар, тумани, Сергели тумани жойлашган 564 - давлат мактабгача таълим ташкилоти

3. ИШЛАРНИНГ БАЖАРИЛИШИГА ҚЎЙИЛАДИГАН АСОСИЙ ТАЛАБЛАР

3.1. Ишлар Буюртмачининг тегишли хулосалари мавжуд бўлган, тасдиқланган лойиҳа-смета ҳужжатларига мувофиқ бўлиши керак. (1,2,3-иловада кўрсатилган намуна асосида)

4. ИЖРОЧИГА ҚЎЙИЛАДИГАН ТАЛАБЛАР

4.1. Пудратчи бундай иш турларини бажариш талабларига жавоб бериши керак.

4.2. Ўхшаш иш бўйича ишларни бажариш тажрибаси 5 (беш) йилдан кам бўлмаслиги керак.

4.3. Танлов объектига ўхшаш объектларда ишлаш тажрибаси мавжудлиги (зарур ҳолларда ишчи комиссия далолатномаси ва бошқа тасдиқловчи ҳужжатларни тақдим этилиши).

4.4. Тегишли ишларни бажаришга рухсат берувчи хужжатлар мавжуд бўлиши шарт. Ижрочи жорий таъмирлаш ишларини бажариш вақтида қурилиш ишлари учун зарур бўлган барча зарур ва махсус рухсатномаларга эга бўлиши керак.

4.5. Ишларни бажариш учун ижрочи ташкилот штатида йетарли малака ва тажрибага эга бўлган зарур мутахассисларга эга бўлиши шарт.

5. ИШЛАРНИ БАЖАРИШ МУДДАТЛАРИ

5.1. Ишларни бажариш муддати – шартнома тузилган кундан бошлаб шартнома муддати тугагунга қадар фаолият кўрсатиш.

6. ИЖРОЧИНИНГ ЖАВОБГАРЛИГИ

6.1. Ижрочи қуйидагилар учун жавобгар:

Ишларнинг қонунчилик талаблари ва меъёрий хужжатларга мувофиқ сифатли бажарилиши;

Ишларни бажариш пайтига тегишли сертификатлари бўлган ўз асбоб ускуналаридан фойдаланиши.

6.2. Барча ишларни малака даражаси паст бўлмаган муҳандислик-техник ходимлар, мутахассислар, ишчилар амалга оширишлари лозим. Камида 5 йил тажрибага эга бўлган мутахассисларнинг мавжудлиги.

6.3. Ижрочи ишни ўз вақтида бажариш учун керакли мутахассисликлар ва етарли миқдорда малакали техник ходимлар билан таъминлаши керак.

6.4. Бажариладиган ишнинг хусусиятига мос келишига кўра Ижрочи Буюртмачига субподрядчи, жалб қилган ходимларнинг сони ва малакаси, бундай ишларни бажариш тажрибаси, техник жихозларнинг мавжудлиги ва кичик механизациялар тўғрисида маълумот бериб, Буюртмачи билан келишилган ҳолда, иш бажариш мумкин.

6.5. Ижрочи сайтда бажарилган ишлар билан боғлиқ масалаларни муҳокама қилиш, ахборот хасаллаштириш учун Буюртмачи томонидан ўтказиладиган чозма-юз учрашувларда шахсан иштирок этиши ёки унинг ваколатли вакилининг иштирокини таъминлаши керак.

7. КАФОЛАТЛАР ХАЖМИ ВА ТАҚДИМ ЭТИШ МУДДАТЛАРИГА

6.4. Бажариладиган **ҚЎЙИЛАДИГАН ТАЛАБЛАР** ишига кўра Ижрочи Буюртмачига субподрядчи, жалб қилган ходимларнинг сони ва малакаси, бундай ишларни бажариш тажрибаси, техник жихозларнинг мавжудлиги ва кичик механизациялар тўғрисида маълумот бериб, Буюртмачи билан келишилган ҳолда, иш бажариш мумкин.

7.1. Кўрсатилган хизматлар кафолати тўлиқ хажмда тақдим этилади. Кўрсатилган хизматлар сифатининг кафолатини тақдим этиш хажми деганда кафолат мажбуриятлари кучга кирган тақдирда бажариладиган умумий ишлар хажми тушунилади.

7.2. Кўрсатилган хизматлар кафолатининг муддати - шартноманинг амал қилиш ва хизматларни қабул қилиш якуний далолатномаси имзоланган пайдан бошлаб кейинги 12 (ун икки) ой даври. Агар кафолат муддати даврида камчиликлар ёки нуқсонлар аниқланса, ижрочи (ўзининг айби йўқлигини исботлай олмаган тақдирда) буюртмачи билан келишилган ҳамда аниқланган камчиликлар рўйхати ва уларни бартараф этиш муддати билан далолатномада қайдланган муддатларда уларни ўз ҳисобидан бартараф этиши шарт. Ушбу ҳолда кафолат муддати мос равишда нуқсонларни бартараф этиш даврига узайтирилади.

7.3. Сифати бўйича шартнома, мазкур техник топширик талабларига ва буюртмачининг талабларига мувофиқ бўлмаган кафолат мажбуриятлари кўрсатилган тақдирда, ижрочи шартномага асосан миқдорда ва хажмда кафолатланган тўловни амалга ошириш мажбуриятини олади. Хизматлар сифатининг кафолатларини тақдим этиш хажми бўйича ижрочи мажбуриятлари шартнома амал қилиш муддати ёки кафолат муддати давомида аниқланган камчиликлар ва хизматлар сифатининг шартнома талабларига мувофиқ бўлмаган фактлар аниқланган хизматлар (хизматлар босқичларига) нисбатан қўлланади.

8. ХИЗМАТЛАР КЎРСАТИШ ХАВФСИЗЛИГИГА ВА ХИЗМАТЛАР НАТИЖАЛАРИНИНГ ХАВФСИЗЛИГИГА ҚЎЙИЛАДИГАН ТАЛАБЛАР

8.1. «Бино ва иншоотларнинг ёнғин хавфсизлиги», комунал таъмирлаш ва монтаж ишлари ташкил этишга қўйиладиган гигиеник талабларнинг санитар қоидаларига ҳамда хизмат кўрсатиш ва уларнинг натижаларининг хавфсизлигини регламентлайдиган бошқа норматив ҳужжатларга мувофиқ.

8.2. Ижрочи меъёрий ҳужжатларга, шунингдек маҳаллий меъёрий ҳужжатларга мувофиқ объектда меҳнат хавфсизлиги ва хавфсизлик техникаси, ёнғин хавфсизлиги, атроф муҳит муҳофазаси бўйича чора-тадбирлар бажарилишини таъминлаш шарт.

8.3. Ижрочининг барча ходимларнинг соғлиқни сақлаш суғуртаси ёки иш берувчининг фуқаролик жавобгарлигини мажбурий суғуртаси Объектда хизмат кўрсатиш, иш бажариш бутун муддати давомида мавжуд бўлиши шарт.

8.4. 564-сонли давлат мактабгача таълим ташкилоти биносидан жорий таъмирлаш ишлари фойдаланадиган давлат мактабгача таълим ташкилоти биноси

8.2. Ижрочи меъёрий ҳужжатларга, шунингдек маҳаллий меъёрий ҳужжатларга мувофиқ объектда меҳнат хавфсизлиги ва хавфсизлик техникаси, ёнғин хавфсизлиги, атроф муҳит муҳофазаси бўйича чора-тадбирлар бажарилишини

ва худуд шароитида амалга оширилиши сабабли, Ижрочи одамларнинг хавфсизлигига қўйиладиган талаблар бажарилишини таъминлаши шарт.

8.5. Объектдаги фавкулудда ҳолатнинг аниқланган пайдан бошлаб бир кун ичида Буюртмачига маълум қилади.

8.6. Ижрочи иш вақтида меҳнат хавфсизлиги талабларига риоя қилиш учун жавобгар бўлиб, руҳсатсиз шахсларнинг иш жойига киришини чеклайди.

8.7. Ижрочи коммунал таъмирлаш ва монтаж ишлари интизомини ва гигиена стандартларига риоя қилишни ўз зиммасига олади.

9. НАРХ ҚИСМИ

9.1. 2022 йил 4-чорак давлат мактабгача таълим ташкилоти биносида жорий таъмирлаш ишлари учун тўлов ҚҚСни ҳисобга олган ҳолда чегаравий қиймати умумий ҳолда 792 099 714 сўмини ташкил қилади.

8.5. Объектдаги фавкулудда ҳолатнинг аниқланган пайдан бошлаб бир кун ичида Буюртмачига маълум қилади.

8.6. Ижрочи иш вақтида меҳнат хавфсизлиги талабларига риоя қилиш учун жавобгар бўлиб, руҳсатсиз шахсларнинг иш жойига киришини чеклайди.

8.7. Ижрочи коммунал таъмирлаш ва монтаж ишлари интизомини ва гигиена стандартларига риоя қилишни ўз зиммасига олади.

9. НАРХ ҚИСМИ

9.1. 2022 йил 4-чорак давлат мактабгача таълим ташкилоти биносида жорий таъмирлаш ишлари учун тўлов ҚҚСни ҳисобга олган ҳолда чегаравий қиймати умумий ҳолда 792 099 714 сўмини ташкил қилади.



**SERGELI TUMANI MAKTABGACHA TA'LIM BO'LIMI MUDIRINING
BUYRUG'I**

26«10»2022 yil.

168-14-201-MT/2022-son

Sergeli tumani maktabgacha ta'lim bo'limining harid qilish bo'yicha "Harid komissiyasi" tarkibini tasdiqlash to'g'risida

O'zbekiston Respublikasining 2022 yil 22 apreldagi "Davlat xaridlari to'g'risida"gi O'RQ-684-son qonuni, O'zbekiston Respublikasi Prezidenti huzuridagi Loyiha boshqaruvi milliy agentligining 2018 yil 15 maydagi 185-son buyrug'i bilan tasdiqlangan "Xarid qilish tartib-taomillarini tashkil etish va o'tkazish tartibi to'g'risida" gi Nizom ijrosini ta'minlash maqsadida Sergeli tumani Maktabgacha ta'lim bo'limida Davlat xaridini tender o'tkazish orqali amalga oshirish uchun xarid komissiyasi tuzish va davlat buyurtmachisini kasbiy mahorati, moliyaviy mablag'laridan foydalanishning oqilona tejamkorligi va samaradorligi, ochiq va shaffoflik, tortishuv va xolislik, mutanosiblik, davlat xaridlari tizimini yagonaligi va yaxlitligi, korrupsiyaga yo'l qo'ymaslik maqsadida,

BUYURAMAN:

1. O'zbekiston Respublikasining 2022 yil 22 apreldagi "Davlat xaridlari to'g'risida"gi O'RQ-684-son qonuni, O'zbekiston Respublikasi Prezidenti huzuridagi Loyiha boshqaruvi milliy agentligining 2018 yil 15 maydagi 185-son buyrug'i bilan tasdiqlangan "Xarid qilish tartib-taomillarini tashkil etish va o'tkazish tartibi to'g'risida" gi Nizom ijrosini ta'minlash maqsadida Sergeli tumani Maktabgacha ta'lim bo'limida Davlat xaridini tender o'tkazish orqali amalga oshirish uchun xarid komissiyasi tuzish va davlat buyurtmachisini kasbiy mahorati, moliyaviy mablag'laridan foydalanishning oqilona tejamkorligi va samaradorligi, ochiq va shaffoflik, tortishuv va xolislik, mutanosiblik, davlat xaridlari tizimini yagonaligi va yaxlitligi, korrupsiyaga yo'l qo'ymaslik maqsadida 5 kishidan iborat quyidagi tartibda komissiya tuzilsin.

Komissiya raisi: 1. N.N.Kamolova - Bosh buxgalter o'rinbosari

Komissiya a'zolari:

2. A.E.Saparbaev - Maxsus ta'mirlash-ekspluatatsiya xizmati boshlig'i;

3. B.A.Sultonov-Binolarning texnik holati, ularning infratuzilmasini nazorat qilish va jihozlash bo'yicha muhandis;

4. F.Sh.Ergasheva-Xo'jalik mudiri;

5. S.A.Axmedov-Bosh mutaxassis-tovar moddiy qimmatliklari hisobi bo'yicha buxgalteri;

2. Komissiya a'zolaridan biri bilan tuzilgan mehnat shartnomasi bekor qilingan yoki boshqa lavozimga o'tkazilganda o'rniga tayinlangan shaxs komissiya a'zosi hisoblanadi;

3. Komissiya kotibi etib kadrlar bo'yicha mutahassis- N.K.Beknazarova tayinlansin. Komissiya kotibi ovoz berish huquqiga ega emas.

4. Belgilab qo'yilsinki xarid qilish bo'yicha "Harid komissiya"si amaldagi qonun va normativ hujjatlar talablari asosida amalga oshiriladi;

5. Ushbu buyruq ijro nazoratini komissiya raisi zimmasigaga yuklatilsin.

	Hujjat elektron raqamli imzo orqali imzolangan. Elektron raqamli imzoning haqiqiyiligini tekshirish uchun QR Code ni skanerlang.	
	Imzolovchi F.I.SH.	MEXRINOZ TEMIROVA BOTIRALIYEVNA
	Imzolangan sana	26.10.2022 12:34
	Hujjat kodi	NE0804740406
	Hulosa kodi	GC5830405638