

ЎЗБЕКИСТОН
RESPUBLIKASI
ANDIJON
VILOYATI
ANDIJON SHAHARI
“ANDIJON-SL”
MA’SULIYATI
CHEKLANGAN
JAMIYATI

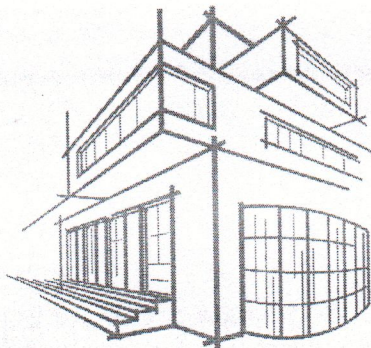

РЕСПУБЛИКА
УЗБЕКИСТАН
АНДИЖАНСКИЙ
ВИЛОЯТ
ГОРОД АНДИЖАН
ОБЩЕСТВО С
ОГРАНИЧЕННОЙ
ОТВЕТСТВЕННОСТЬЮ
“ANDIJON-SL”

Ўзбекистон Республикаси, Андижон вилоят, Андижон шаҳар, А.Фитрат кўчаси, № 214 уй. ХПР 20 20 8000 201 286 117 001, МФО 00083
Тел: +998 97 996-28-10; +998 91 606-79-97, СТИР 202204799

ANDIJON-SL

ИСПРАВЛЕНО ПОСЛЕ ЗАМЕЧАНИЙ ЭКСПЕРТИЗЫ
СМЕТНАЯ ДОКУМЕНТАЦИЯ ПО ОБЪЕКТУ:

**ТЕКУЩИЙ РЕМОНТ НАЧАЛЬНОГО
ДОШКОЛЬНОГО ОБРАЗОВАНИЯ №318
РАСПОЛОЖЕННОГО В СЕРГИЛИСКОМ РАЙОНЕ В
ГОРОДЕ ТАШКЕНТЕ**

КНИГА

ВЕДОМОСТЬ ФИЗИЧЕСКИХ ОБЪЕМОВ И ЛОКАЛЬНО РЕСУРСНЫЙ РАСЧЕТ

г. Ташкент 2022 г.

ЎЗБЕКИСТОН
RESPUBLIKASI
ANDIJON
VILOYATI
ANDIJON SHAHARI
“ANDIJON-SL”
MA’SULIYATI
CHEKLANGAN
JAMIYATI

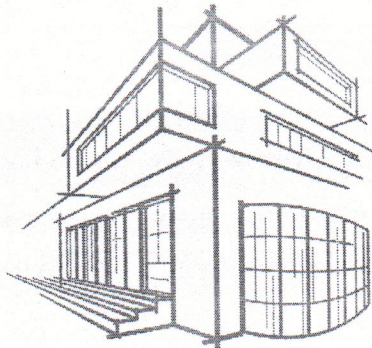

РЕСПУБЛИКА
УЗБЕКИСТАН
АНДИЖАНСКИЙ
ВИЛОЯТ
ГОРОД АНДИЖАН
ОБЩЕСТВО С
ОГРАНИЧЕННОЙ
ОТВЕТСТВЕННОСТЬЮ
“ANDIJON-SL”

Ўзбекистон Республикаси, Андижон вилоят, Андижон шаҳар, А.Фитрат кўчаси, № 214 уй. ХР 20 20 8000 201 286 117 001, МФО 00083,
Тел: +998 97 996-28-10; +998 91 606-79-97, СТИР 202204799

ANDIJON-SL

ИСПРАВЛЕНО ПОСЛЕ ЗАМЕЧАНИЙ ЭКСПЕРТИЗЫ
СМЕТНАЯ ДОКУМЕНТАЦИЯ ПО ОБЪЕКТУ:

**ТЕКУЩИЙ РЕМОНТ НАЧАЛЬНОГО
ДОШКОЛЬНОГО ОБРАЗОВАНИЯ №318
РАСПОЛОЖЕННОГО В СЕРГИЛИСКОМ РАЙОНЕ В
ГОРОДЕ ТАШКЕНТЕ**

КНИГА

ВЕДОМОСТЬ ФИЗИЧЕСКИХ ОБЪЕМОВ И ЛОКАЛЬНО РЕСУРСНЫЙ РАСЧЕТ

Директор



Мадаминов А.У

г. Ташкент 2022 г.



O'ZBEKISTON RESPUBLIKASI QURILISH VAZIRLIGI
«SHAHARSOZLIK HUJJATLARI EKSPERTIZASI»
DAVLAT UNITAR KORXONASI

Тошкент шаҳри

Toshkent shahar, 100011, Abay ko'ch., 6-uy Tel: +998 71 244-25-67, Faks: +998 71 244-25-66, e-mail:
dav_ekspertiza@mail.ru www.mc.uz www.mc.uz

Holati: Ijobiy

Direktor: SHOBUTAEV BOBIR A

Sana: 30-11-2022 yil



Yig'ma ekspert xulosasi № 79118

Obyekt nomi «Toshkent shahar, Sergeli tumanida joylashgan 318-sonli davlat maktabgacha ta'lim tashkilotining binosini joriy ta'mirlash»

Buyurtmachi - Toshkent shahar Sergeli tumani maktabgacha ta'lim bo'limi

Bosh loyihachi - "ANDIJON-SL" MChJ

Litsenziya Qurilish Vazirligi tomonidan berilgan 20.06.2020 yildagi
AL-000926sonli

Moliyalashtirish manbai - Byudjet mablag'lari hisobidan

Bosh pudratchi - Tanlov savdolari asosida aniqlanadi

Qurilish turi Joriy ta'mirlash

Murojaat raqami: № 75533

1. Loyihalash uchun asos

Toshkent shahar Sergeli tumani maktabgacha ta'lim bo'limi mudirining 22.11.2022 yildagi 204-14-201-MT/2022-son buyrug'i.

Toshkent shahar Sergeli tumani maktabgacha ta'lim bo'limi tomonidan 2022-yilda tasdiqlangan nuqson dalolatnomasi.

Buyurtmachi va bosh loyihachi o'rtasida 14.11.2022-yilda imzolangan 796451-son shartnoma.

2. Ekspertiza uchun taqdim etilgan materiallar

Ekspertiza ko'rigiga qadar obyektlarning joriy ta'mirlash ishlarining loyiha tashkiloti tomonidan nuqsonli dalolatnomaga asosan tayyorlangan smeta hujjatlari. Umumiy qiymati 15% QQS bilan hisoblanganda 412 329,226 ming so'mni, me'yoriy mehnat sarfi resurs smetasi bo'yicha - 3 643,86 kishi/soatni tashkil etadi.

Obyekt yig'ma lokal resurslarining ro'yxati (ishlatiladigan mashina va mexanizmlar hamda qurilish materiallar ro'yxati).

3. Loyiha yechimlarining qisqacha mazmuni

318-sonli davlat maktabgacha ta'lim tashkiloti Toshkent shahar, Sergeli tumanida joylashgan.

Buyurtmachi tomonidan tasdiqlangan nuqsonlar dalolatnomasiga asosan smeta hujjatlarida binoning sanitariya uzeline joriy ta'mirlash ishlarini o'z ichiga oladi.

Ishchilarning bir soat uchun o'rtacha ish haqi, obyektning dastlabki bahosini aniqlashda hudud bo'yicha quruvchilarning o'rtacha oylik ish haqining miqdori asosida hisoblanib, normativ mehnat sarfini 1 kishi-soat ko'rsatkichining joriy narxiga (so'm) ijtimoiy sug'urta to'lovlari (12%) bilan qo'shib hisoblanganda asosiy ish haqi uchun xarajat qiymati - 32 893,81 soat/so'm belgilangan.

Qurilish materiallari va mahsulotlari, konstruksiyalar uchun sarflanadigan transport harajatlari miqdori - 5,0%, kabel va el.sim mahsulotlariga - 1,5%, hamda jihoz-uskunalar uchun sarflanadigan transport harajatlari miqdori - 2,0%.

Qurilish materiallari va mahsulotlari, konstruksiyalar uchun omborda saqlash harajatlari miqdori - 2,0%, metall konstruksiyalariga - 0,75%, hamda jihoz-uskunalar uchun sarflanadigan transport harajatlari miqdori - 1,2%.

Pudratchining boshqa harajatlari - 17,27 %.

Qo'shimcha qiymat solig'i - 15%.

Binoning yakuniy harajatlari O'zbekiston Respublikasi Vazirlar Mahkamasining 11.06.2003 yildagi 261-sonli qarori hamda ShNQ 4.01.16-09 me'yorlariga asosan ishlab chiqilgan.

4. Loyihalanayotgan ob'ektning muhandislik ta'minoti:

Buyurtmachi tomonidan tasdiqlangan nuqsonlar dalolatnomasiga asosan smeta hujjatlarida santexnika jihozlarini, kanalizasiya quvurlarini hamda yoritish chiroqlarini almashtirish ko'zda tutilgan.

5. Loyihani kelishilganligi to'g'risida hujjatlar.

Smeta hujjatlari buyurtmachi bilan kelishilgan. Buyurtmachi tomonidan qo'shimcha va e'tirozlar mavjud emas.

6. Ekspertiza natijalari.

Smeta hujjatlarini ko'rib chiqish jarayonida ekspert tomonidan aniqlangan xato va kamchiliklar loyiha tashkiloti tomonidan o'zgartirish va tuzatishlar kiritilishi natijasida to'g'rilanib qayta to'ldirildi:

- ekspertiza tekshiruvi hamda smetadagi tuzatishlar bo'yicha smeta xarajatlarini qayta hisoblash natijasida joriy narxlarda 15 % QQS bilan hisoblanganda 46 429,549 ming so'mga kamaytirildi;

- dastlabki smeta hujjatlari hisob-kitobini kamayishi yoki pasayganligi hajmlarni korrektura qilish, qurilish jarayonida foydalanilmaydigan qurilish mashina-mexanizmlar va materiallar narxlari olib tashlangani, qurilish materiallar uchun sarflanadigan transport harajatlari miqdori pasayishi, qurilish materiallarga narxlar bo'yicha aniqlik kiritilishi natijasida o'zgartirildi.

Ishchi loyihaning asosiy qurilish montaj ishlarining yakuniy xarajatlari buyurtmachi va pudratchi tomonidan qurilish tugagandan so'ng, haqiqiy (ijro hujjatlari) nazorat natijalari asosida hamda O'zbekiston Respublikasi Vazirlar Mahkamasining 2021-yil 20-maydagi 321-son qarorida belgilangan tartibga ko'ra "Nazorat o'lchovi" natijalari bo'yicha aniqlanadi.

Buyurtmachi loyihaviy hujjatlarni tasdiqlashdan oldin belgilangan tartibda barcha manfaatdor vakolatli organlar bilan kelishishi lozim. Shuningdek, O'zbekiston Respublikasi Vazirlar Mahkamasining 2018-yil 31-martdagi 256-son qarori talablariga rioya qilinsin.

O'zbekiston Respublikasi Vazirlar Mahkamasining 2021-yil 17-sentabrdagi 579-son qarorining 29-bandiga asosan ekspertiza tashkilotiga taqdim etilgan shaharsozlik hujjatlarining sifati, dastlabki ma'lumotlarning haqqoniyligi va qabul qilingan loyiha yechimlariga buyurtmachi hamda loyiha tashkiloti javobgardir.

O'zbekiston Respublikasi Vazirlar Mahkamasining 2021-yil 20-maydagi 321-son qaroriga asosan Buyurtmachi qurilishi markazlashtirilgan manbalar hisobiga moliyalashtiriladigan obyektlar boshlang'ich qiymati Davlat statistika qo'mitasining rasmiy saytiga (stat.uz) qo'yib boriladigan qurilish materiallarining joriy narxlari, mashina va mexanizmlar xizmati uchun o'rtacha narxlar hamda o'rtacha ish haqidan foydalangan holda shakllantiradi. Bundan tashqari, Buyurtmachi pudrat ishlari va qurilish materiallari bozorida marketing tadqiqotlarini o'tkazish, resurslarning davriy o'rtacha narxlarini tasdiqlash huquqiga egaligi belgilangan. Ushbu qarorning 3-ilovasiga muvofiq shaharsozlik hujjatini ishlab chiqaruvchi tashkilot tomonidan qurilish ishlari butun davri davomida "Mualliflik nazorati"ni amalga oshirilishini ta'minlaydi.

7. Xulosalar.

Ekspertiza natijalarini hisobga olgan holda "Toshkent shahar, Sergeli tumanida joylashgan 318-sonli davlat maktabgacha ta'lim tashkilotining binosini joriy ta'mirlash" ishlarini amalga oshirish bo'yicha tayyorlangan smeta hujjatlari kelgusida kelishish hamda tasdiqlash uchun tavsiya etilayotgan cheklangan qiymat miqdori, buyurtmachning boshqa xarajatlarisiz 15% QQS bilan hisoblanganda 365 899,677 ming so'mni tashkil etadi. Jumladan:

- qurilish materiallari va mahsulotlari, konstruksiyalar hamda uskunalar uchun sarflanadigan transport xarajatlari bilan birgalikdagi xarajatlar - 156 150,762 ming so'mni;
- asosiy oylik uchun ijtimoiy sug'urta to'lovlari xarajatlari bilan hisoblanganda - 114 273,656 ming so'mni;
- mashina va mexanizmlar uchun sarflanadigan - xarajatlar - 892,741 ming so'mni;
- pudratchining boshqa xarajatlari (17,27%) - 46 856,473 ming so'mni;
- qo'shimcha qiymat solig'i (15%) - 47 726,045 ming so'mni tashkil etadi.

Tavsiya etilayotgan cheklangan qiymat miqdori buyurtmachi va pudratchi o'rtasida shartnoma tuzishga asos bo'la olmaydi.

O'zbekiston Respublikasining 22.04.2021 yildagi 684-son Qonuni va O'zbekiston Respublkasi Vazirlar Mahkamasining 31.01.2022 yildagi 46-son qarori va ShNQ 4.01.16-09 me'yorlariga muvofiq obyektning qiymati buyurtmachi tomonidan belgilanadi. Tasdiqlash uchun tavsiya etilgan yangi qurilish ishlari narxi cheklangan qiymat hisoblanib, asosiy qarorni buyurtmachi va bosh pudrat korxonasi tomonidan shartnomaviy munosabatlar orqali amalga oshiriladi.

Bosh mutaxassis: TASHMUXAMEDOVA IRODA IBRATOVNA

"УТВЕРЖДАЮ"

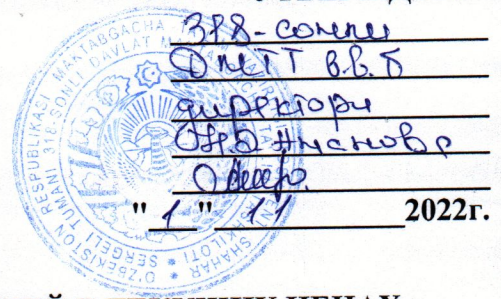

ЗАДАНИЕ НА РАСЧЕТ СТАРТОВЫХ СТОИМОСТЕЙ В ТЕКУЩИХ ЦЕНАХ.

Основанные данные и требования.	Содержания основных данных и требований
1.Наименование работ	ТЕКУЩИЙ РЕМОНТ НАЧАЛЬНОГО ДОШКОЛЬНОГО ОБРАЗОВАНИЯ №318 РАСПОЛОЖЕННОГО В СЕРГИЛИСКОМ РАЙОНЕ В ГОРОДЕ ТАШКЕНТЕ
2.Местонохождения объектов	Город Ташкент Сергилинский район
3.Заказчик	Дошкольной образование Сергилийнского района
4.Генпроектировщик	МЧЖ «ANDIJON-SL» лиц. № АЛ-000926 20.06.2020 г.
5.Основные объемы работ	5.1 В процессе расчетов Исполнитель выполняет: *Расчеты стартовых стоимостей ремонтно-строительных работ (РСР) в текущих ценах. 5.2.В объеме документации Исполнителем предоставляются: *Локально ресурсная ведомость *Ведомость расхода материалов *Расчет стоимости ремонта в текущих ценах.
6.Исходные данные для расчетов	6.1 Дефектный АКТ, утвержденный и предоставленный Заказчиком. 6.2 Стоимость единиц материалов, конструкций и оборудования для определения прямых затрат принимаются по каталогом Госархитекстроа Республика. 6.3 Зарботная плата – по статическим данным 6.4 Стоимость эксплуатации машин и механизмов (машин затрат) – по аналогам, рекомендациям экспертных органов и иным источникам информации. 6.5 Прочи затраты подрядчика – в соответствии со стотическом данными. 6.6 Прочи затраты Заказчика - в соответствии текущими согласованиями с Заказчиком. 6.7 Коэффициент риска не учитывается. 6.8 Затраты на страхование объекта не учитываются.
7.Состав рассчитываемого объекта	7.1 Работы по текущему ремонту
8.Особые условия	8.1 Исполнитель – Генпроектировщик обеспечивает защиту расчетов в процессе их экспертизы, при необходимости.
9.Объем докуметации, сдаваемой заказчику	Расчет стоимостей строительства в текущих ценах в составе п.5.2. данного задания в трех экземплярах.
10.Источник финансирования	Бюджетные средства
11.Генподрядчик	Конкурентный отбор

Директор
МЧЖ «ANDIJON-SL»



Мадаминов А.У.

"УТВЕРЖДАЮ"



ДЕФЕКТНЫЙ АКТ

Мы, нижеподписавшиеся, комиссия в составе:

318 ДМТТ

провели осмотр на предмет



определения объемов работ по объекту: ТЕКУЩИЙ РЕМОНТ НАЧАЛЬНОГО ДОШКОЛЬНОГО ОБРАЗОВАНИЯ №318 РАСПОЛОЖЕННОГО В СЕРГИЛИСКОМ РАЙОНЕ В ГОРОДЕ ТАШКЕНТЕ

№ п.п.	Наименование работ и затрат	Единица измерения	Количество
1	2	3	4
РАЗДЕЛ 1. РЕМОНТ САУЗЛОВ(14ШТ)П2 ДЕМОНТАЖНЫЕ РАБОТЫ			
1	РАЗБОРКА КИРПИЧНЫХ ПЕРЕГОРОДОК НА ОТДЕЛЬНЫЕ КИРПИЧИ	100М2	0,2400
2	РАЗБОРКА ПОКРЫТИЙ ПОЛОВ: ИЗ КЕРАМИЧЕСКИХ ПЛИТОК	100М2	2,5200
3	РАЗБОРКА ОБЛИЦОВКИ СТЕН ИЗ ПЛИТ И ПЛИТОК: КЕРАМИЧЕСКИХ ГЛАЗУРОВАННЫХ	100М2	3,9200
4	ОЧИСТКА ВРУЧНУЮ ПОВЕРХНОСТИ ФАСАДОВ ОТ ПЕРХЛОРВИНИЛОВЫХ И МАСЛЯНЫХ	100М2	3,3600
5	ДЕМОНТАЖ САНИТАРНЫХ ПРИБОРОВ: УМЫВАЛЬНИКОВ И РАКОВИН	100ПРИБ	0,5600
6	ДЕМОНТАЖ САНИТАРНЫХ ПРИБОРОВ: УНИТАЗОВ И ПИССУАРОВ	100ПРИБ	0,4200
7	ДЕМОНТАЖ САНИТАРНЫХ ПРИБОРОВ: ДУШЕВОЙ ПОДДОН	100ПРИБ	0,1400
8	ДЕМОНТАЖ САНИТАРНЫХ ПРИБОРОВ: МОЕК	100ПРИБ	0,1400
МОНТАЖНЫЕ РАБОТЫ			
9	СПЛОШНОЕ ВЫРАВНИВАНИЕ ПОВЕРХНОСТЕЙ [ОДНОСЛОЙНАЯ ШТУКАТУРКА] ИЗ СУХИХ РАСТВОРНЫХ СМЕСЕЙ ТОЛЩИНОЙ ДО 10 ММ СТЕН	100М2	7,2800
10	НА КАЖДЫЙ ММ ИЗМЕНЕНИЯ ТОЛЩИНЫ ДОБАВЛЯЕТСЯ СТЕН	100М2	7,2800
11	ОКРАСКА ПОЛИВИНИЛАЦЕТАТНЫМИ ВОДОЭМУЛЬСИОННЫМИ СОСТАВАМИ УЛУЧШЕННАЯ ПО СБОРНЫМ КОНСТРУКЦИЯМ, ПОДГОТОВЛЕННЫМ ПОД ОКРАСКУ СТЕН	100М2	3,3600
12	ГЛАДКАЯ ОБЛИЦОВКА СТЕН, СТОЛБОВ, ПИЛЯСТР И ОТКОСОВ [БЕЗ КАРНИЗНЫХ,	100М2	3,9200
13	ПЛИТКА КЕРАМИЧЕСКАЯ ДЛЯ ОБЛИЦОВКИ СТЕН	М2	399,8400
14	УСТРОЙСТВО СТЯЖЕК ЦЕМЕНТНЫХ ТОЛЩИНОЙ 20 ММ	100М2	2,5200
15	УСТРОЙСТВО ПОКРЫТИЙ НА ЦЕМЕНТНОМ РАСТВОРЕ ИЗ ПЛИТОК КЕРАМИЧЕСКИХ ДЛЯ	100М2	2,5200
16	КЕРАМИЧЕСКАЯ ПЛИТКА ДЛЯ ПОЛОВ	М2	257,0400
17	ОБЛИЦОВКА ПОТОЛКА ДЕКОРАТИВНЫМИ ПЛАСТИКОВЫМИ ПАНЕЛЯМИ С УСТРОЙСТВОМ С КАРКАСА БЕЗ ОТНОСА ОТ ПОТОЛКА	100М2	2,5200
18	ПАНЕЛИ ПЛАСТИКОВЫЕ	М2	257,0400
19	УСТАНОВКА РАКОВИН	10КОМПЛ.	5,6000
20	РАКОВИНА	ШТ	56,0000
21	УСТАНОВКА УНИТАЗОВ С БАЧКОМ НЕПОСРЕДСТВЕННО ПРИСОЕДИНЕННЫМ	10КОМПЛ.	4,2000
22	УНИТАЗ С БАЧКОМ	ШТ	42,0000
23	УСТАНОВКА ПОДДОНОВ ДУШЕВЫХ ЧУГУННЫХ ГЛУБОКИХ	10КОМПЛ.	1,4000
24	ДУШЕВОЙ ПОДДОН	ШТ	14,0000
25	УСТАНОВКА МОЕК НА ДВА ОТДЕЛЕНИЯ	10КОМПЛ.	1,4000
26	МОЙКА	ШТ	14,0000
27	УСТАНОВКА СМЕСИТЕЛЕЙ	10ШТ	5,6000
28	СМЕСИТЕЛИ	ШТ	56,0000
29	УСТАНОВКА ТРАПОВ ДИАМЕТРОМ 100 ММ	10КОМПЛ.	1,4000
30	ТРАПА Д-100	ШТ	14,0000
31	СВЕТИЛЬНИК СВЕТОДИОДНЫЙ ПОТОЛОЧНЫЙ	100 ШТ	0,5600
32	СВЕТИДИОДНЫЙ СВЕТИЛЬНИК КВАДРАТНЫЙ LED 24W	ШТ	56,0000
33	РАЗБОРКА ТРУБОПРОВОДОВ ИЗ ВОДОГАЗОПРОВОДНЫХ ТРУБ ДИАМЕТРОМ ДО: 100 ММ	100М	4,2000
34	ПРОКЛАДКА ТРУБОПРОВОДОВ КАНАЛИЗАЦИИ ИЗ ПОЛИЭТИЛЕНОВЫХ ТРУБ С УСТАНОВКОЙ ФАСОННЫХ ЧАСТЕЙ ДИАМЕТРОМ: 160 ММ	100 М ТРУБОПР ОВОДА	0,7000
35	ТРУБА Д-150 ММ	М	69,8600
36	ОТВОД Д-150 ММ	ШТ	28,0000
37	ТРОЙНИК Д-150 ММ	ШТ	14,0000
38	МУФТА Д-150 ММ	ШТ	42,0000
39	КЛИПСА Д-150 ММ	ШТ	70,0000
40	ПРОКЛАДКА ТРУБОПРОВОДОВ КАНАЛИЗАЦИИ ИЗ ПОЛИЭТИЛЕНОВЫХ ТРУБ С УСТАНОВКОЙ ФАСОННЫХ ЧАСТЕЙ ДИАМЕТРОМ: 110 ММ	100 М ТРУБОПР ОВОДА	1,4000
41	ТРУБА Д-100 ММ	М	139,7200
42	ОТВОД Д-100 ММ	ШТ	70,0000

1	2	3	4
43	ТРОЙНИК Д-100 ММ	ШТ	42,0000
44	МУФТА Д-100 ММ	ШТ	70,0000
45	КЛИПСА Д-100 ММ	ШТ	140,0000
46	ПРОКЛАДКА ТРУБОПРОВОДОВ КАНАЛИЗАЦИИ ИЗ ПОЛИЭТИЛЕНОВЫХ ТРУБ С УСТАНОВКОЙ	100 М	2,1000
47	ТРУБА Д-50 ММ	М	209,5800
48	ОТВОД Д-50 ММ	ШТ	112,0000
49	ТРОЙНИК Д-50 ММ	ШТ	84,0000
50	МУФТА Д-50 ММ	ШТ	112,0000
51	КЛИПСА Д-50 ММ	ШТ	210,0000

ПОДПИСИ:

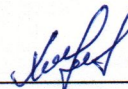
Ханмуратов Д.Б
Хонхаджаев З.Х
Рахмонов М.Т

**ТЕКУЩИЙ РЕМОНТ НАЧАЛЬНОГО ДОШКОЛЬНОГО
ОБРАЗОВАНИЯ №318 РАСПОЛОЖЕННОГО В СЕРГИЛИСКОМ
РАЙОНЕ В ГОРОДЕ ТАШКЕНТЕ**

№	НАИМЕНОВАНИЕ ЗАТРАТ	Цена (тыс.сум)
1	2	3
1	ЗАТРАТЫ НА ОБОРУДОВАНИЕ, МЕБЕЛЬ И ИНВЕНТАРЬ	0,000
2	ЗАТРАТЫ НА СТРОИТЕЛЬНЫЕ МАТЕРИАЛЫ, ИЗДЕЛИЯ И КОНСТРУКЦИИ ТРАНСПОРТНЫЕ РАСХОДЫ ПО 3%	156 150,762
3	ЗАТРАТЫ НА ОСНОВНУЮ ЗАРАБОТНУЮ ПЛАТУ С УЧЕТОМ НАЧИСЛЕНИЙ НА СОЦИАЛЬНОЕ СТРАХОВАНИЕ	114 273,656
4	ЗАТРАТЫ НА ЭКСПЛУАТАЦИЮ МАШИН И МЕХАНИЗМОВ	892,741
5	ПРОЧИЕ ЗАТРАТЫ ПРОИЗВОДСТВЕННОГО ХАРАКТЕРА	0,000
6	ПРОЧИЕ ЗАТРАТЫ И РАСХОДЫ ПОДРЯДЧИКА	46 856,473
7	ЗАТРАТЫ НА СТРАХОВАНИЕ СТРОИТЕЛЬСТВА ОБЪЕКТОВ	0,000
8	ПРОЧИЕ ЗАТРАТЫ И РАСХОДЫ ЗАКАЗЧИКА	0,000
9	ЗАТРАТЫ НА ПОКРЫТИЕ РИСКА, ОПРЕДЕЛЯЕМОГО ИСХОДЯ ИЗ ПРОГНОЗИРУЕМОГО ИНДЕКСА РОСТА ЦЕН В СТРОИТЕЛЬСТВЕ НА ОЧЕРЕДНОЙ ГОД	0,00
10	ИТОГО СТОИМОСТЬ СТРОИТЕЛЬСТВА В ТЕКУЩИХ ЦЕНАХ БЕЗ НДС	318 173,632
11	НДС15%	47 726,045
12	ИТОГО СТОИМОСТЬ СТРОИТЕЛЬСТВА В ТЕКУЩИХ ЦЕНАХ С НДС	365 899,677



ТЕКУЩИЙ РЕМОНТ БЕСЕДОК НАЧАЛЬНОГО ДОШКОЛЬНОГО ОБРАЗОВАНИЯ №318 РАСПОЛОЖЕННОГО В СЕРГИЛИСКОМ РАЙОНЕ В
(наименование стройки)

ЛОКАЛЬНЫЙ РЕСУРСНЫЙ СМЕТНЫЙ РАСЧЕТ
(локальная ресурсная смета)

№ 3557

№ п.п.	Шифр номера нормативов и коды ресурсов	Наименование работ и затрат	Единица измерения	Количество	Сметная стоимость	
					в базисном уровне	
					на.ед.изм.	общая
1	2	3	4	5	6	7
ИТОГО ПО ЛОКАЛЬНОМУ РЕСУРСНОМУ РАСЧЕТУ, СОСТАВЛЕННОМУ НА ОСНОВЕ ЛОКАЛЬНОЙ РЕСУРСНОЙ ВЕДОМОСТИ N						
ТРУДОВЫЕ РЕСУРСЫ						
1	1	ЗАТРАТЫ ТРУДА РАБОЧИХ-СТРОИТЕЛЕЙ	ЧЕЛ.-Ч	3474,0174	32 894	114 273 656
СТРОИТЕЛЬНЫЕ МАШИНЫ И МЕХАНИЗМЫ						
3	112	АВТОПОГРУЗЧИКИ 5 Т	МАШ.-Ч	1,1614	91 048	105 747
4	404	ВИБРАТОРЫ ПОВЕРХНОСТНЫЕ	МАШ.-Ч	22,8564	1 358	31 039
5	521	ДРЕЛИ ЭЛЕКТРИЧЕСКИЕ	МАШ.-Ч	1,1631	1 194	1 389
8	1522	ПОДЪЕМНИКИ МАЧТОВЫЕ СТРОИТЕЛЬНЫЕ 0,5 Т	МАШ.-Ч	22,6372	20 931	473 818
9	1523	ПИЛЫ ДИСКОВЫЕ ЭЛЕКТРИЧЕСКИЕ	МАШ.-Ч	1,386	1 153	1 598
10	1914	РАСТВОРСМЕСИТЕЛИ ПЕРЕДВИЖНЫЕ 65 Л	МАШ.-Ч	12,1576	18 556	225 596
14	2577	АППАРАТЫ ДЛЯ ГАЗОВОЙ СВАРКИ И РЕЗКИ	МАШ.-Ч	27,3	1 077	29 402
15	2831	МОЛОТКИ ОТБОЙНЫЕ ЭЛЕКТРИЧЕСКИЕ	МАШ.-Ч	19,352	1 248	24 151
ИТОГО ПО СТРОИТЕЛЬНЫМ МАШИНАМ:			СУМ			892 741
МАТЕРИАЛЬНЫЕ РЕСУРСЫ						
17	12104	РАСТВОР ГОТОВЫЙ КЛАДОЧНЫЙ ТЯЖЕЛЫЙ ЦЕМЕНТНЫЙ, МАРКА: 100	М3	3,276	496 520	1 626 600
18	12217	РАСТВОР ГОТОВЫЙ ОТДЕЛОЧНЫЙ ТЯЖЕЛЫЙ, ЦЕМЕНТНЫЙ: 1:3	М3	5,88	447 129	2 629 119
19	29922	РЕЙКИ ОТДЕЛОЧНЫЕ ПЛАСТИКОВЫЕ	М	252	6 500	1 638 000
20	30099	ПОКОВКИ ИЗ КВАДРАТНЫХ ЗАГОТОВОК МАССОЙ 1.8 КГ	КГ	3,024	11 000	33 264
21	30407	ГВОЗДИ СТРОИТЕЛЬНЫЕ	Т	0,00252	9 500 000	23 940
22	30435	ДЮБЕЛИ РАСПОРНЫЕ ПОЛИЭТИЛЕНОВЫЕ	10 ШТ	56	3 100	173 600
23	30956	КРАСКИ МАСЛЯНЫЕ ЗЕМЛЯНЫЕ МА-0115 МУМИЯ, СУРИК ЖЕЛЕЗНЫЙ	Т	0,001456	15 000 000	21 840
24	31054	КРАСКИ ВОДОЭМУЛЬСИОННЫЕ	Т	0,21168	8 000 000	1 693 440
25	31651	ОЛИФА КОМБИНИРОВАННАЯ К-3	Т	0,000728	9 800 000	7 134
26	31710	ШПАТЛЕВКА КЛЕВАЯ	Т	0,0168	710 000	11 928
27	34241	КИСЛОРОД ТЕХНИЧЕСКИЙ ГАЗОБРАЗНЫЙ	М3	22,68	15 000	340 200
29	34501	ПОРТЛАНДЦЕМЕНТ ОБЩЕСТРОИТЕЛЬНОГО НАЗНАЧЕНИЯ БЕЗДОБАВОЧНЫЙ МАРКИ 400	Т	0,1568	1 350 000	211 680
30	34551	ЦЕМЕНТ ГИПСОГЛИНОЗЕМИСТЫЙ РАСШИРЯЮЩИЙСЯ	Т	0,00448	750 000	3 360
31	35454	БРУС ДЕРЕВЯННЫЙ	М3	1,0332	3 900 000	4 029 480
32	35510	ОПИЛКИ ДРЕВЕСНЫЕ	М3	8,1032	1 400	11 344
33	35538	ШКУРКА ШЛИФОВАЛЬНАЯ ДВУХСЛОЙНАЯ С ЗЕРНИСТОСТЬЮ 40/25	М2	2,8224	24 500	69 149
34	35567	ОЧЕС ЛЬНЯНОЙ	КГ	0,728	6 200	4 514
35	40955	БОЛТЫ АНКЕРНЫЕ С ГАЙКАМИ	Т	0,007056	27 500 000	194 040
36	44059	ВЕТОШЬ	КГ	3,0016	1 500	4 502
37	45034	РАСТВОР ГОТОВЫЙ КЛАДОЧНЫЙ ТЯЖЕЛЫЙ ЦЕМЕНТНЫЙ МАРКА ПО ПРОЕКТУ	М3	5,1408	400 000	2 056 320
38	45036	СМЕСЬ РАСТВОРНАЯ СУХАЯ	Т	2,2568	1 200 000	2 708 160
39	45401	ГВОЗДИ ОТДЕЛОЧНЫЕ	Т	0,005292	9 500 000	50 274
40	65851	ШУРУПЫ СТРОИТЕЛЬНЫЕ	Т	0,005306	19 000 000	100 814
43	СЦЕНА	СВЕТИДИОДНЫЙ СВЕТИЛЬНИК КВАДРАТНЫЙ LED 24W	ШТ	56	55 000	3 080 000
44	СЦЕНА	СМЕСИТЕЛИ	ШТ	56	85 000	4 760 000
45	СЦЕНА	ТРАПА Д-100	ШТ	14	42 100	589 400
46	С	ДУШЕВОЙ ПОДДОН	ШТ	14	550 000	7 700 000
47	С	ПЛИТКА КЕРАМИЧЕСКАЯ ДЛЯ ОБЛИЦОВКИ СТЕН	М2	399,84	45 000	17 992 800
48	С	МОЙКА	ШТ	14	710 000	9 940 000
49	С	КЕРАМИЧЕСКАЯ ПЛИТКА ДЛЯ ПОЛОВ	М2	257,04	50 000	12 852 000
50	С	ОТВОД Д-150 ММ	ШТ	28	23 000	644 000
51	С	МУФТА Д-150 ММ	ШТ	42	14 000	588 000
52	С	ТРУБА Д-100 ММ	М	139,72	35 000	4 890 200
53	С	ТРОЙНИК Д-100 ММ	ШТ	42	9 500	399 000
54	С	КЛИПСА Д-100 ММ	ШТ	140	700	98 000
55	С	ОТВОД Д-50 ММ	ШТ	112	3 200	358 400
56	С	МУФТА Д-50 ММ	ШТ	112	2 100	235 200
57	С	КЛИПСА Д-50 ММ	ШТ	210	700	147 000
58	С	ТРОЙНИК Д-50 ММ	ШТ	84	3 500	294 000
59	С	ТРУБА Д-50 ММ	М	209,58	17 000	3 562 860
60	С	МУФТА Д-100 ММ	ШТ	70	6 500	455 000
61	С	ОТВОД Д-100 ММ	ШТ	70	9 500	665 000

1	2	3	4	5	6	7
62	С	КЛИПСА Д-150 ММ	ШТ	70	700	49 000
63	С	ТРОЙНИК Д-150 ММ	ШТ	14	25 000	350 000
64	С	ТРУБА Д-150 ММ	М	69,86	50 000	3 493 000
65	С	УНИТАЗ С БАЧКОМ	ШТ	42	810 000	34 020 000
66	С	РАКОВИНА	ШТ	56	350 000	19 600 000
67	С	ПАНЕЛИ ПЛАСТИКОВЫЕ	М2	257,04	28 000	7 197 120
ИТОГО ПО СТРОИТЕЛЬНЫМ МАТЕРИАЛАМ:			СУМ			151 602 682

СОСТАВИЛ

МАДАМИНОВ А.



ТЕКУЩИЙ РЕМОНТ БЕСЕДОК НАЧАЛЬНОГО ДОШКОЛЬНОГО ОБРАЗОВАНИЯ №318 РАСПОЛОЖЕННОГО В СЕРГИЛИСКОМ РАЙОНЕ В ГОРОДЕ ТАШКЕНТЕ

(наименование стройки)

ЛОКАЛЬНАЯ РЕСУРСНАЯ ВЕДОМОСТЬ № 3557

(локальная ресурсная смета)

N п.п.	Шифр номера нормативов и коды ресурсов	Наименование работ и затрат	Единица измерения	Количество	
				на. ед. измерения	по проектным данным
1	2	3	4	5	6
РАЗДЕЛ 1. РЕМОНТ САУЗЛОВ(14ШТ)П2 ДЕМОНТАЖНЫЕ РАБОТЫ					
1	E55-008-02 ДОП. 5	РАЗБОРКА КИРПИЧНЫХ ПЕРЕГОРОДОК НА ОТДЕЛЬНЫЕ КИРПИЧИ	100М2	0,2400	
1.1	1	ЗАТРАТЫ ТРУДА РАБОЧИХ-СТРОИТЕЛЕЙ	ЧЕЛ.-Ч	144,2	34,608
1.2	2831	МОЛОТКИ ОТБОЙНЫЕ ЭЛЕКТРИЧЕСКИЕ	МАШ.-Ч	16,28	3,9072
1.3	99997	СТРОИТЕЛЬНЫЙ МУСОР И МАССА ВОЗВРАТНЫХ МАТЕРИАЛОВ	T	19,4	4,656
2	E57-002-03	РАЗБОРКА ПОКРЫТИЙ ПОЛОВ: ИЗ КЕРАМИЧЕСКИХ ПЛИТОК	100М2	2,5200	
2.1	1	ЗАТРАТЫ ТРУДА РАБОЧИХ-СТРОИТЕЛЕЙ	ЧЕЛ.-Ч	69,87	176,0724
2.2	3	ЗАТРАТЫ ТРУДА МАШИНИСТОВ	ЧЕЛ.-Ч	1,44	3,6288
2.3	1522	ПОДЪЕМНИКИ МАЧТОВЫЕ СТРОИТЕЛЬНЫЕ 0,5 T	МАШ.-Ч	1,44	3,6288
2.4	99999	СТРОИТЕЛЬНЫЙ МУСОР	T	5,2	13,104
3	E63-007-10 ДОП. 6	РАЗБОРКА ОБЛИЦОВКИ СТЕН ИЗ ПЛИТ И ПЛИТОК: КЕРАМИЧЕСКИХ ГЛАЗУРОВАННЫХ ПЛИТОК	100М2	3,9200	
3.1	1	ЗАТРАТЫ ТРУДА РАБОЧИХ-СТРОИТЕЛЕЙ	ЧЕЛ.-Ч	78,1	306,152
3.2	3	ЗАТРАТЫ ТРУДА МАШИНИСТОВ	ЧЕЛ.-Ч	0,35	1,372
3.3	1522	ПОДЪЕМНИКИ МАЧТОВЫЕ СТРОИТЕЛЬНЫЕ 0,5 T	МАШ.-Ч	0,35	1,372
3.4	2831	МОЛОТКИ ОТБОЙНЫЕ ЭЛЕКТРИЧЕСКИЕ	МАШ.-Ч	3,94	15,4448
4	E62-041-01	ОЧИСТКА ВРУЧНУЮ ПОВЕРХНОСТИ ФАСАДОВ ОТ ПЕРХЛОРВИНИЛОВЫХ И МАСЛЯНЫХ КРАСОК: С ЗЕМЛИ И ЛЕСОВ	100М2	3,3600	
4.1	1	ЗАТРАТЫ ТРУДА РАБОЧИХ-СТРОИТЕЛЕЙ	ЧЕЛ.-Ч	20,8	69,888
5	E65-004-01	ДЕМОНТАЖ САНИТАРНЫХ ПРИБОРОВ: УМЫВАЛЬНИКОВ И РАКОВИН	100ПРИБ	0,5600	
5.1	1	ЗАТРАТЫ ТРУДА РАБОЧИХ-СТРОИТЕЛЕЙ	ЧЕЛ.-Ч	51,3	28,728
5.2	3	ЗАТРАТЫ ТРУДА МАШИНИСТОВ	ЧЕЛ.-Ч	0,26	0,1456
5.3	1522	ПОДЪЕМНИКИ МАЧТОВЫЕ СТРОИТЕЛЬНЫЕ 0,5 T	МАШ.-Ч	0,26	0,1456
5.4	99997	СТРОИТЕЛЬНЫЙ МУСОР И МАССА ВОЗВРАТНЫХ МАТЕРИАЛОВ	T	1,82	1,0192
6	E65-004-02	ДЕМОНТАЖ САНИТАРНЫХ ПРИБОРОВ: УНИТАЗОВ И ПИССУАРОВ	100ПРИБ	0,4200	
6.1	1	ЗАТРАТЫ ТРУДА РАБОЧИХ-СТРОИТЕЛЕЙ	ЧЕЛ.-Ч	63,84	26,8128
6.2	3	ЗАТРАТЫ ТРУДА МАШИНИСТОВ	ЧЕЛ.-Ч	0,29	0,1218
6.3	1522	ПОДЪЕМНИКИ МАЧТОВЫЕ СТРОИТЕЛЬНЫЕ 0,5 T	МАШ.-Ч	0,29	0,1218
6.4	99997	СТРОИТЕЛЬНЫЙ МУСОР И МАССА ВОЗВРАТНЫХ МАТЕРИАЛОВ	T	2,65	1,113
7	E65-004-04	ДЕМОНТАЖ САНИТАРНЫХ ПРИБОРОВ: ДУШЕВОЙ ПОДДОН	100ПРИБ	0,1400	
7.1	1	ЗАТРАТЫ ТРУДА РАБОЧИХ-СТРОИТЕЛЕЙ	ЧЕЛ.-Ч	293	41,02
7.2	3	ЗАТРАТЫ ТРУДА МАШИНИСТОВ	ЧЕЛ.-Ч	2,63	0,3682
7.3	1522	ПОДЪЕМНИКИ МАЧТОВЫЕ СТРОИТЕЛЬНЫЕ 0,5 T	МАШ.-Ч	2,63	0,3682
7.4	99997	СТРОИТЕЛЬНЫЙ МУСОР И МАССА ВОЗВРАТНЫХ МАТЕРИАЛОВ	T	11,4	1,596
8	E65-004-03	ДЕМОНТАЖ САНИТАРНЫХ ПРИБОРОВ: МОЕК	100ПРИБ	0,1400	
8.1	1	ЗАТРАТЫ ТРУДА РАБОЧИХ-СТРОИТЕЛЕЙ	ЧЕЛ.-Ч	102,6	14,364
8.2	3	ЗАТРАТЫ ТРУДА МАШИНИСТОВ	ЧЕЛ.-Ч	0,79	0,1106
8.3	1522	ПОДЪЕМНИКИ МАЧТОВЫЕ СТРОИТЕЛЬНЫЕ 0,5 T	МАШ.-Ч	0,79	0,1106
8.4	99997	СТРОИТЕЛЬНЫЙ МУСОР И МАССА ВОЗВРАТНЫХ МАТЕРИАЛОВ	T	1,18	0,1652
МОНТАЖНЫЕ РАБОТЫ					
9	E1502-019-03 ДОП. 12 МИНСТРОЙ РУЗ N 519 ОТ 18.11.2019 Г.	СПЛОШНОЕ ВЫРАВНИВАНИЕ ПОВЕРХНОСТЕЙ [ОДНОСЛОЙНАЯ ШТУКАТУРКА] ИЗ СУХИХ РАСТВОРНЫХ СМЕСЕЙ ТОЛЩИНОЙ ДО 10 ММ СТЕН	100М2	7,2800	
9.1	1	ЗАТРАТЫ ТРУДА РАБОЧИХ-СТРОИТЕЛЕЙ	ЧЕЛ.-Ч	51,89	377,7592
9.2	3	ЗАТРАТЫ ТРУДА МАШИНИСТОВ	ЧЕЛ.-Ч	1,87	13,6136
9.3	112	АВТОПОГРУЗЧИКИ 5 T	МАШ.-Ч	0,04	0,2912
9.4	1522	ПОДЪЕМНИКИ МАЧТОВЫЕ СТРОИТЕЛЬНЫЕ 0,5 T	МАШ.-Ч	0,16	1,1648
9.5	1914	РАСТВОРСМЕСИТЕЛИ ПЕРЕДВИЖНЫЕ 65 Л	МАШ.-Ч	1,67	12,1576
9.6	9219	ВОДА	M3	0,63	4,5864
9.7	45036	СМЕСЬ РАСТВОРНАЯ СУХАЯ	T	0,97	7,0616
10	E1502-019-11 ДОП. 12 МИНСТРОЙ РУЗ N 519 ОТ 18.11.2019 Г. K=8	ВЫЧИТАЕТСЯ ПОЗИЦИЯ: НА КАЖДЫЙ ММ ИЗМЕНЕНИЯ ТОЛЩИНЫ ИСКЛЮЧАЕТСЯ СТЕН	100М2	-7,2800	
10.1	1	ЗАТРАТЫ ТРУДА РАБОЧИХ-СТРОИТЕЛЕЙ	ЧЕЛ.-Ч	40	-291,2
10.2	3	ЗАТРАТЫ ТРУДА МАШИНИСТОВ	ЧЕЛ.-Ч	0,16	-1,1648
10.3	112	АВТОПОГРУЗЧИКИ 5 T	МАШ.-Ч	0,032	-0,23296
10.4	521	ДРЕЛИ ЭЛЕКТРИЧЕСКИЕ	МАШ.-Ч	1,336	-9,7261
10.5	1522	ПОДЪЕМНИКИ МАЧТОВЫЕ СТРОИТЕЛЬНЫЕ 0,5 T	МАШ.-Ч	0,128	-0,93184
10.6	9219	ВОДА	M3	0,504	-3,6691
10.7	45036	СМЕСЬ РАСТВОРНАЯ СУХАЯ	T	0,66	-4,8048
11	E1504-005-05 ДОП. 4	ОКРАСКА ПОЛИВИНИЛАЦЕТАТНЫМИ ВОДОЭМУЛЬСИОННЫМИ СОСТАВАМИ УЛУЧШЕННАЯ ПО СБОРНЫМ КОНСТРУКЦИЯМ, ПОДГОТОВЛЕННЫМ ПОД ОКРАСКУ СТЕН	100М2	3,3600	
11.1	1	ЗАТРАТЫ ТРУДА РАБОЧИХ-СТРОИТЕЛЕЙ	ЧЕЛ.-Ч	25,41	85,3776
11.2	3	ЗАТРАТЫ ТРУДА МАШИНИСТОВ	ЧЕЛ.-Ч	0,11	0,3696
11.3	1522	ПОДЪЕМНИКИ МАЧТОВЫЕ СТРОИТЕЛЬНЫЕ 0,5 T	МАШ.-Ч	0,01	0,0336

1	2	3	4	5	6
11.4	2499	АВТОМОБИЛИ БОРТОВЫЕ ГРУЗОПОДЪЕМНОСТЬЮ ДО 5 Т	МАШ.-Ч	0,1	0,336
11.5	31054	КРАСКИ ВОДОЭМУЛЬСИОННЫЕ	Т	0,063	0,21168
11.6	31710	ШПАТЛЕВКА КЛЕЕВАЯ	Т	0,005	0,0168
11.7	35538	ШКУРКА ШЛИФОВАЛЬНАЯ ДВУХСЛОЙНАЯ С ЗЕРНИСТОСТЬЮ 40/25	М2	0,84	2,8224
11.8	44059	ВЕТОШЬ	КГ	0,31	1,0416
12	E1501-019-01	ГЛАДКАЯ ОБЛИЦОВКА СТЕН, СТОЛБОВ, ПИЛЯСТР И ОТКОСОВ [БЕЗ КАРНИЗНЫХ, ПЛИНТУСНЫХ И УГЛОВЫХ ПЛИТОК] БЕЗ УСТАНОВКИ ПЛИТОК ТУАЛЕТНОГО ГАРНИТУРА НА ЦЕМЕНТНОМ РАСТВОРЕ ПО КИРПИЧУ И БЕТОНУ	100М2	3,9200	
12.1	1	ЗАТРАТЫ ТРУДА РАБОЧИХ-СТРОИТЕЛЕЙ	ЧЕЛ.-Ч	228	893,76
12.2	3	ЗАТРАТЫ ТРУДА МАШИНИСТОВ	ЧЕЛ.-Ч	0,86	3,3712
12.3	112	АВТОПОГРУЗЧИКИ 5 Т	МАШ.-Ч	0,05	0,196
12.4	1522	ПОДЪЕМНИКИ МАЧТОВЫЕ СТРОИТЕЛЬНЫЕ 0,5 Т	МАШ.-Ч	0,81	3,1752
12.5	9219	ВОДА	М3	0,465	1,8228
12.6	12217	РАСТВОР ГОТОВЫЙ ОТДЕЛОЧНЫЙ ТЯЖЕЛЫЙ, ЦЕМЕНТНЫЙ: 1:3	М3	1,5	5,88
12.7	34501	ПОРТЛАНДЦЕМЕНТ ОБЩЕСТРОИТЕЛЬНОГО НАЗНАЧЕНИЯ БЕЗДОБАВОЧНЫЙ МАРКИ 400	Т	0,04	0,1568
12.8	35510	ОПИЛКИ ДРЕВЕСНЫЕ	М3	0,1	0,392
12.9	44059	ВЕТОШЬ	КГ	0,5	1,96
13	С	ПЛИТКА КЕРАМИЧЕСКАЯ ДЛЯ ОБЛИЦОВКИ СТЕН	М2	399,8400	
14	E1101-011-01 МИНСТРОЙ РУЗ 05.01.21 N 9	УСТРОЙСТВО СТЯЖЕК ЦЕМЕНТНЫХ ТОЛЩИНОЙ 20 ММ	100М2	2,5200	
14.1	1	ЗАТРАТЫ ТРУДА РАБОЧИХ-СТРОИТЕЛЕЙ	ЧЕЛ.-Ч	39,51	99,5652
14.2	3	ЗАТРАТЫ ТРУДА МАШИНИСТОВ	ЧЕЛ.-Ч	1,27	3,2004
14.3	404	ВИБРАТОРЫ ПОВЕРХНОСТНЫЕ	МАШ.-Ч	9,07	22,8564
14.4	1522	ПОДЪЕМНИКИ МАЧТОВЫЕ СТРОИТЕЛЬНЫЕ 0,5 Т	МАШ.-Ч	1,27	3,2004
14.5	9219	ВОДА	М3	3,5	8,82
14.6	45034	РАСТВОР ГОТОВЫЙ КЛАДОЧНЫЙ ТЯЖЕЛЫЙ ЦЕМЕНТНЫЙ МАРКА ПО ПРОЕКТУ	М3	2,04	5,1408
15	E1101-027-02 МИНСТРОЙ РУЗ 05.01.21 N 9	УСТРОЙСТВО ПОКРЫТИЙ НА ЦЕМЕНТНОМ РАСТВОРЕ ИЗ ПЛИТОК КЕРАМИЧЕСКИХ ДЛЯ ПОЛОВ МНОГОЦВЕТНЫХ	100М2	2,5200	
15.1	1	ЗАТРАТЫ ТРУДА РАБОЧИХ-СТРОИТЕЛЕЙ	ЧЕЛ.-Ч	119,78	301,8456
15.2	3	ЗАТРАТЫ ТРУДА МАШИНИСТОВ	ЧЕЛ.-Ч	2,94	7,4088
15.3	112	АВТОПОГРУЗЧИКИ 5 Т	МАШ.-Ч	0,36	0,9072
15.4	1522	ПОДЪЕМНИКИ МАЧТОВЫЕ СТРОИТЕЛЬНЫЕ 0,5 Т	МАШ.-Ч	2,3	5,796
15.5	2499	АВТОМОБИЛИ БОРТОВЫЕ ГРУЗОПОДЪЕМНОСТЬЮ ДО 5 Т	МАШ.-Ч	0,28	0,7056
15.6	9219	ВОДА	М3	3,85	9,702
15.7	12104	РАСТВОР ГОТОВЫЙ КЛАДОЧНЫЙ ТЯЖЕЛЫЙ ЦЕМЕНТНЫЙ, МАРКА: 100	М3	1,3	3,276
15.8	35510	ОПИЛКИ ДРЕВЕСНЫЕ	М3	3,06	7,7112
16	С	КЕРАМИЧЕСКАЯ ПЛИТКА ДЛЯ ПОЛОВ	М2	257,0400	
17	E1507-017-04 ДОП. 12 МИНСТРОЙ РУЗ N 519 ОТ 18.11.2019 Г.	ОБЛИЦОВКА ПОТОЛКА ДЕКОРАТИВНЫМИ ПЛАСТИКОВЫМИ ПАНЕЛЯМИ С УСТРОЙСТВОМ С КАРКАСА БЕЗ ОТНОСА ОТ ПОТОЛКА	100М2	2,5200	
17.1	1	ЗАТРАТЫ ТРУДА РАБОЧИХ-СТРОИТЕЛЕЙ	ЧЕЛ.-Ч	155,3	391,356
17.2	3	ЗАТРАТЫ ТРУДА МАШИНИСТОВ	ЧЕЛ.-Ч	0,69	1,7388
17.3	521	ДРЕЛИ ЭЛЕКТРИЧЕСКИЕ	МАШ.-Ч	3,21	8,0892
17.4	1523	ПИЛЫ ДИСКОВЫЕ ЭЛЕКТРИЧЕСКИЕ	МАШ.-Ч	0,55	1,386
17.5	2509	АВТОМОБИЛИ БОРТОВЫЕ ГРУЗОПОДЪЕМНОСТЬЮ ДО 5 Т	МАШ.-Ч	0,69	1,7388
17.6	29922	РЕЙКИ ОТДЕЛОЧНЫЕ ПЛАСТИКОВЫЕ	М	100	252
17.7	30099	ПОКОВКИ ИЗ КВАДРАТНЫХ ЗАГОТОВОК МАССОЙ 1.8 КГ	КГ	1,2	3,024
17.8	30407	ГВОЗДИ СТРОИТЕЛЬНЫЕ	Т	0,001	0,00252
17.9	35454	БРУС ДЕРЕВЯННЫЙ	М3	0,41	1,0332
17.10	40955	БОЛТЫ АНКЕРНЫЕ С ГАЙКАМИ	Т	0,0028	0,007056
17.11	45401	ГВОЗДИ ОТДЕЛОЧНЫЕ	Т	0,0021	0,005292
18	С	ПАНЕЛИ ПЛАСТИКОВЫЕ	М2	257,0400	
19	E1701-012-04 МИНСТРОЙ РУЗ 05.01.21 N 2	УСТАНОВКА РАКОВИН	10КОМПЛ.	5,6000	
19.1	1	ЗАТРАТЫ ТРУДА РАБОЧИХ-СТРОИТЕЛЕЙ	ЧЕЛ.-Ч	8,99	50,344
19.2	3	ЗАТРАТЫ ТРУДА МАШИНИСТОВ	ЧЕЛ.-Ч	0,21	1,176
19.3	521	ДРЕЛИ ЭЛЕКТРИЧЕСКИЕ	МАШ.-Ч	0,2	1,12
19.4	1522	ПОДЪЕМНИКИ МАЧТОВЫЕ СТРОИТЕЛЬНЫЕ 0,5 Т	МАШ.-Ч	0,07	0,392
19.5	2509	АВТОМОБИЛИ БОРТОВЫЕ ГРУЗОПОДЪЕМНОСТЬЮ ДО 5 Т	МАШ.-Ч	0,14	0,784
19.6	30435	ДЮБЕЛИ РАСПОРНЫЕ ПОЛИЭТИЛЕНОВЫЕ	10 ШТ	4	22,4
19.7	65851	ШУРУПЫ СТРОИТЕЛЬНЫЕ	Т	0,0007	0,00392
20	С	РАКОВИНА	ШТ	56,0000	
21	E1701-010-01 МИНСТРОЙ РУЗ 05.01.21 N 2	УСТАНОВКА УНИТАЗОВ С БАЧКОМ НЕПОСРЕДСТВЕННО ПРИСОЕДИНЕННЫМ	10КОМПЛ.	4,2000	
21.1	1	ЗАТРАТЫ ТРУДА РАБОЧИХ-СТРОИТЕЛЕЙ	ЧЕЛ.-Ч	24,64	103,488
21.2	3	ЗАТРАТЫ ТРУДА МАШИНИСТОВ	ЧЕЛ.-Ч	0,71	2,982
21.3	521	ДРЕЛИ ЭЛЕКТРИЧЕСКИЕ	МАШ.-Ч	0,2	0,84
21.4	1522	ПОДЪЕМНИКИ МАЧТОВЫЕ СТРОИТЕЛЬНЫЕ 0,5 Т	МАШ.-Ч	0,32	1,344
21.5	2509	АВТОМОБИЛИ БОРТОВЫЕ ГРУЗОПОДЪЕМНОСТЬЮ ДО 5 Т	МАШ.-Ч	0,39	1,638
21.6	30435	ДЮБЕЛИ РАСПОРНЫЕ ПОЛИЭТИЛЕНОВЫЕ	10 ШТ	4	16,8
21.7	65851	ШУРУПЫ СТРОИТЕЛЬНЫЕ	Т	0,00003	0,000126
22	С	УНИТАЗ С БАЧКОМ	ШТ	42,0000	

1	2	3	4	5	6
23	E1701-009-17 МИНСТРОЙ РУЗ 05.01.21 N 2	УСТАНОВКА ПОДДОНОВ ДУШЕВЫХ ЧУГУННЫХ ГЛУБОКИХ	10КОМПЛ.	1,4000	
23.1	1	ЗАТРАТЫ ТРУДА РАБОЧИХ-СТРОИТЕЛЕЙ	ЧЕЛ.-Ч	17,2	24,08
23.2	3	ЗАТРАТЫ ТРУДА МАШИНИСТОВ	ЧЕЛ.-Ч	0,82	1,148
23.3	762	КРАНЫ НА АВТОМОБИЛЬНОМ ХОДУ ПРИ РАБОТЕ НА ДРУГИХ ВИДАХ СТРОИТЕЛЬСТВА 10 Т	МАШ.-Ч	0,11	0,154
23.4	1522	ПОДЪЕМНИКИ МАЧТОВЫЕ СТРОИТЕЛЬНЫЕ 0,5 Т	МАШ.-Ч	0,42	0,588
23.5	2509	АВТОМОБИЛИ БОРТОВЫЕ ГРУЗОПОДЪЕМНОСТЬЮ ДО 5 Т	МАШ.-Ч	0,29	0,406
24	С	ДУШЕВОЙ ПОДДОН	ШТ	14,0000	
25	E1701-012-02 МИНСТРОЙ РУЗ 05.01.21 N 2	УСТАНОВКА МОЕК НА ДВА ОТДЕЛЕНИЯ	10КОМПЛ.	1,4000	
25.1	1	ЗАТРАТЫ ТРУДА РАБОЧИХ-СТРОИТЕЛЕЙ	ЧЕЛ.-Ч	25,31	35,434
25.2	3	ЗАТРАТЫ ТРУДА МАШИНИСТОВ	ЧЕЛ.-Ч	1,03	1,442
25.3	521	ДРЕЛИ ЭЛЕКТРИЧЕСКИЕ	МАШ.-Ч	0,2	0,28
25.4	1522	ПОДЪЕМНИКИ МАЧТОВЫЕ СТРОИТЕЛЬНЫЕ 0,5 Т	МАШ.-Ч	0,64	0,896
25.5	2509	АВТОМОБИЛИ БОРТОВЫЕ ГРУЗОПОДЪЕМНОСТЬЮ ДО 5 Т	МАШ.-Ч	0,39	0,546
25.6	30435	ДЮБЕЛИ РАСПОРНЫЕ ПОЛИЭТИЛЕНОВЫЕ	10 ШТ	4	5,6
25.7	65851	ШУРУПЫ СТРОИТЕЛЬНЫЕ	Т	0,0005	0,0007
26	С	МОЙКА	ШТ	14,0000	
27	E1701-002-03	УСТАНОВКА СМЕСИТЕЛЕЙ	10ШТ	5,6000	
27.1	1	ЗАТРАТЫ ТРУДА РАБОЧИХ-СТРОИТЕЛЕЙ	ЧЕЛ.-Ч	7	39,2
27.2	521	ДРЕЛИ ЭЛЕКТРИЧЕСКИЕ	МАШ.-Ч	0,1	0,56
27.3	30435	ДЮБЕЛИ РАСПОРНЫЕ ПОЛИЭТИЛЕНОВЫЕ	10 ШТ	2	11,2
27.4	30956	КРАСКИ МАСЛЯНЫЕ ЗЕМЛЯНЫЕ МА-0115 МУМИЯ, СУРИК ЖЕЛЕЗНЫЙ	Т	0,00026	0,001456
27.5	31651	ОЛИФА КОМБИНИРОВАННАЯ К-3	Т	0,00013	0,000728
27.6	35567	ОЧЕС ЛЬНЯНОЙ	КГ	0,13	0,728
27.7	65851	ШУРУПЫ СТРОИТЕЛЬНЫЕ	Т	0,0001	0,00056
28	СЦЕНА	СМЕСИТЕЛИ	ШТ	56,0000	
29	E1701-009-23 МИНСТРОЙ РУЗ 05.01.21 N 2	УСТАНОВКА ТРАПОВ ДИАМЕТРОМ 100 ММ	10КОМПЛ.	1,4000	
29.1	1	ЗАТРАТЫ ТРУДА РАБОЧИХ-СТРОИТЕЛЕЙ	ЧЕЛ.-Ч	8,77	12,278
29.2	3	ЗАТРАТЫ ТРУДА МАШИНИСТОВ	ЧЕЛ.-Ч	0,29	0,406
29.3	1522	ПОДЪЕМНИКИ МАЧТОВЫЕ СТРОИТЕЛЬНЫЕ 0,5 Т	МАШ.-Ч	0,1	0,14
29.4	2509	АВТОМОБИЛИ БОРТОВЫЕ ГРУЗОПОДЪЕМНОСТЬЮ ДО 5 Т	МАШ.-Ч	0,19	0,266
29.5	34551	ЦЕМЕНТ ГИПСОГЛИНОЗЕМИСТЫЙ РАСШИРЯЮЩИЙСЯ	Т	0,0032	0,00448
30	СЦЕНА	ТРАПА Д-100	ШТ	14,0000	
31	П0803-593-21 МИНСТРОЙ РУЗ 05.01.21 N 2	СВЕТИЛЬНИК СВЕТОДИОДНЫЙ ПОТОЛОЧНЫЙ	100 ШТ	0,5600	
31.1	1	ЗАТРАТЫ ТРУДА РАБОЧИХ-СТРОИТЕЛЕЙ	ЧЕЛ.-Ч	78,56	43,9936
31.2	3	ЗАТРАТЫ ТРУДА МАШИНИСТОВ	ЧЕЛ.-Ч	0,04	0,0224
31.3	766	КРАНЫ НА АВТОМОБИЛЬНОМ ХОДУ ПРИ РАБОТЕ НА МОНТАЖЕ ТЕХНОЛОГИЧЕСКОГО ОБОРУДОВАНИЯ 10 Т	МАШ.-Ч	0,02	0,0112
31.4	2510	АВТОМОБИЛИ БОРТОВЫЕ ГРУЗОПОДЪЕМНОСТЬЮ ДО 8 Т	МАШ.-Ч	0,02	0,0112
32	СЦЕНА	СВЕТИДИОДНЫЙ СВЕТИЛЬНИК КВАДРАТНЫЙ LED 24W	ШТ	56,0000	
33	E65-001-03	РАЗБОРКА ТРУБОПРОВОДОВ ИЗ ВОДОГАЗОПРОВОДНЫХ ТРУБ ДИАМЕТРОМ ДО: 100 ММ	100М	4,2000	
33.1	1	ЗАТРАТЫ ТРУДА РАБОЧИХ-СТРОИТЕЛЕЙ	ЧЕЛ.-Ч	76,38	320,796
33.2	3	ЗАТРАТЫ ТРУДА МАШИНИСТОВ	ЧЕЛ.-Ч	0,26	1,092
33.3	1522	ПОДЪЕМНИКИ МАЧТОВЫЕ СТРОИТЕЛЬНЫЕ 0,5 Т	МАШ.-Ч	0,26	1,092
33.4	2577	АППАРАТЫ ДЛЯ ГАЗОВОЙ СВАРКИ И РЕЗКИ	МАШ.-Ч	6,5	27,3
33.5	34241	КИСЛОРОД ТЕХНИЧЕСКИЙ ГАЗООБРАЗНЫЙ	МЗ	5,4	22,68
33.6	34350	АЦЕТИЛЕН ГАЗООБРАЗНЫЙ ТЕХНИЧЕСКИЙ	МЗ	0,85	3,57
33.7	99997	СТРОИТЕЛЬНЫЙ МУСОР И МАССА ВОЗВРАТНЫХ МАТЕРИАЛОВ	Т	0,43	1,806
34	E1604-003-03 ДОП. 9	ПРОКЛАДКА ТРУБОПРОВОДОВ КАНАЛИЗАЦИИ ИЗ ПОЛИЭТИЛЕНОВЫХ ТРУБ С УСТАНОВКОЙ ФАСОННЫХ ЧАСТЕЙ ДИАМЕТРОМ: 160 ММ	100 М ТРУБОПР ОВОДА	0,7000	
34.1	1	ЗАТРАТЫ ТРУДА РАБОЧИХ-СТРОИТЕЛЕЙ	ЧЕЛ.-Ч	62,81	43,967
34.2	3	ЗАТРАТЫ ТРУДА МАШИНИСТОВ	ЧЕЛ.-Ч	0,11	0,077
34.3	762	КРАНЫ НА АВТОМОБИЛЬНОМ ХОДУ ПРИ РАБОТЕ НА ДРУГИХ ВИДАХ СТРОИТЕЛЬСТВА 10 Т	МАШ.-Ч	0,08	0,056
34.4	2509	АВТОМОБИЛИ БОРТОВЫЕ ГРУЗОПОДЪЕМНОСТЬЮ ДО 5 Т	МАШ.-Ч	0,03	0,021
34.5	9219	ВОДА	МЗ	3,5	2,45
35	С	ТРУБА Д-150 ММ	М	69,8600	
36	С	ОТВОД Д-150 ММ	ШТ	28,0000	
37	С	ТРОЙНИК Д-150 ММ	ШТ	14,0000	
38	С	МУФТА Д-150 ММ	ШТ	42,0000	
39	С	КЛИПСА Д-150 ММ	ШТ	70,0000	
40	E1604-003-02 ДОП. 9	ПРОКЛАДКА ТРУБОПРОВОДОВ КАНАЛИЗАЦИИ ИЗ ПОЛИЭТИЛЕНОВЫХ ТРУБ С УСТАНОВКОЙ ФАСОННЫХ ЧАСТЕЙ ДИАМЕТРОМ: 110 ММ	100 М ТРУБОПР ОВОДА	1,4000	
40.1	1	ЗАТРАТЫ ТРУДА РАБОЧИХ-СТРОИТЕЛЕЙ	ЧЕЛ.-Ч	65,74	92,036
40.2	3	ЗАТРАТЫ ТРУДА МАШИНИСТОВ	ЧЕЛ.-Ч	0,29	0,406
40.3	762	КРАНЫ НА АВТОМОБИЛЬНОМ ХОДУ ПРИ РАБОТЕ НА ДРУГИХ ВИДАХ СТРОИТЕЛЬСТВА 10 Т	МАШ.-Ч	0,07	0,098
40.4	2509	АВТОМОБИЛИ БОРТОВЫЕ ГРУЗОПОДЪЕМНОСТЬЮ ДО 5 Т	МАШ.-Ч	0,22	0,308
40.5	9219	ВОДА	МЗ	1,57	2,198
41	С	ТРУБА Д-100 ММ	М	139,7200	

1	2	3	4	5	6
42	C	ОТВОД Д-100 ММ	ШТ	70,0000	
43	C	ТРОЙНИК Д-100 ММ	ШТ	42,0000	
44	C	МУФТА Д-100 ММ	ШТ	70,0000	
45	C	КЛИПСА Д-100 ММ	ШТ	140,0000	
46	E1604-003-01 ДОП. 9	ПРОКЛАДКА ТРУБОПРОВОДОВ КАНАЛИЗАЦИИ ИЗ ПОЛИЭТИЛЕНОВЫХ ТРУБ С УСТАНОВКОЙ ФАСОННЫХ ЧАСТЕЙ ДИАМЕТРОМ: 50 ММ	100 М ТРУБОПР ОВОДА	2,1000	
46.1	1	ЗАТРАТЫ ТРУДА РАБОЧИХ-СТРОИТЕЛЕЙ	ЧЕЛ.-Ч	72,52	152,292
46.2	3	ЗАТРАТЫ ТРУДА МАШИНИСТОВ	ЧЕЛ.-Ч	0,14	0,294
46.3	762	КРАНЫ НА АВТОМОБИЛЬНОМ ХОДУ ПРИ РАБОТЕ НА ДРУГИХ ВИДАХ СТРОИТЕЛЬСТВА 10 Т	МАШ.-Ч	0,03	0,063
46.4	2509	АВТОМОБИЛИ БОРТОВЫЕ ГРУЗОПОДЪЕМНОСТЬЮ ДО 5 Т	МАШ.-Ч	0,11	0,231
46.5	9219	ВОДА	МЗ	0,39	0,819
47	C	ТРУБА Д-50 ММ	М	209,5800	
48	C	ОТВОД Д-50 ММ	ШТ	112,0000	
49	C	ТРОЙНИК Д-50 ММ	ШТ	84,0000	
50	C	МУФТА Д-50 ММ	ШТ	112,0000	
51	C	КЛИПСА Д-50 ММ	ШТ	270,0000	

ИТОГО ПО ЛОКАЛЬНОЙ РЕСУРСНОЙ ВЕДОМОСТИ:

СОСТАВИЛ

МАДАМИНОВ

