

**YURIDIK AHAMIYATGA EGA HUIJATLARNING QONUN  
HUIJATLARIGA MUVOFIQLIGI TO'G'RISIDA HUQUQIY  
XULOSA**

YT2831142040

1. Loyihaning turi : Shartnoma
2. Loyihaning nomi: **272 583 128 so'mlik pudrat shartnomasi**
3. Loyiha ishlab chiquvchisi va kiritilgan sana haqidagi ma'lumot: Sergeli tuman maktabgacha ta'lim bo'limi tomonidan 09.12.2022 yilda kiritilgan.

Loyiha amaldagi qonun hujjatlariga muvofiq ishlab chiqilgan va uni qabul qilish maqsadga muvofiq.

Sergeli tuman yuridik  
markaz  
bosh yuristkonsulti:



**J.Q.DADAJONOV**

12.12.2022

## ШАРТНОМА № 12

Тошкент шаҳри

2022 йил "12" 12

Кейинги ўринларда ООО VENTA INTER номидан низом асосида иш юритувчи раҳбар Нуржонв Х бир томондан (бундан буён матнда "Бажарувчи" деб юритилади) ҳамда Сергей Г МТВ низом асосида иш юритувчи Томасова МБ, иккинчи томондан (бундан буён матнда "Буюртмачи" деб юритилади) қуйидагилар ҳақида мазкур шартномани туздик:

### I. ШАРТНОМА МАВЗУСИ

"Бажарувчи" ушбу Шартнома шартларига мувофиқ

589-ФМТТ Сергей Тавакқалов ишлари бажариш мажбуриятини олади, "Буюртмачи" эса "Бажарувчи"га бажарилган ишларни қабул қилиш ва туловларни амалга ошириш мажбуриятини олади.

### II. ТОМОНЛАРНИНГ ҲУҚУКЛАРИ ВА МАЖБУРИЯТЛАРИ

2.1. Буюртмачининг ҳуқуқлари:

- бажарувчидан техник шартларга лозим даражадаги хизматларни кўрсатишни талаб қилиш;
- лозим даражадаги сифатда хизмат кўрсатилмаган тақдирда, ўз хоҳишига кўра қуйидагиларни талаб қилиш:
  - камчиликларни бепул бартараф этиш ёки Буюртмачининг ёки учинчи шахснинг камчиликларни бартараф этишга доир харажатларини қоплаш;
  - шартнома шартларининг бажарилмаганлиги ёки лозим даражада бажарилмаганлиги натижасида етказилган зарарни қоплашни талаб қилиш.

1.1. Буюртмачининг мажбуриятлари:

- ушбу Шартнома шартларига мувофиқ кўрсатилган хизматларни қабул қилиш;
- ушбу Шартноманинг 3.1 ва 3.2-бандларига мувофиқ кўрсатилган хизматлар учун тўловларни амалга ошириш.

1.2. Бажарувчининг ҳуқуқлари:

- буюртмачидан амалдаги қонунчиликда белгиланган тартибда ва ҳажмда кўрсатилган хизматлар учун олдиндан тўлов ва якуний ҳисоб-китобларни амалга оширишни талаб қилиш;
- буюртмачидан бажарилган ишни қабул қилишни асоссиз равишда рад этиш натижасида етказилган зарарни қоплашни талаб қилиш;

1.3. Бажарувчининг мажбуриятлари:

- ушбу шартномага мувофиқ ёки Буюртмачининг ушбу шартноманинг 4.8-бандида белгиланган тартибда у томонидан тақдим этилган техник топшириққа биноан хизматларни белгиланган муддат, миқдор ва сифатлар бўйича кўрсатиш;
- агар хизмат кўрсатиш жараёнида Бажарувчи шартнома шартларидан ва техник шартлардан четга чиқса, Буюртмачининг талабига биноан уч кун ичида аниқланган барча камчиликларни бепул бартараф этиш.

### III. ШАРТНОМА БАҲОСИ ВА ҲИСОБ-КИТОБ ҚИЛИШ ТАРТИБИ

2.1. Ушбу шартноманинг баҳоси 242583 128 сўм, ҚҚС билан ташкил этади.

(қўшимча шартнома бўлиши билан баҳо ҳисоби ўзгариши)  
2.2. Буюртмачи тақдим этиладиган хизматнинг 30 фоизи 81 444 938, 4 сўмдан беш миллион сўм миқдорида олдиндан тўловни амалга оширади ва маблаг Бажарувчининг ҳисобрақамига келиб тушган санадан бошлаб ушбу шартноманинг мажбуриятлари бажарилиши бошланади.

Кўрсатилган хизматлар учун ҳисоб-китобнинг қолган қисми бажарилган ишлар тўғрисидаги далолатнома имзоланганидан кейин уч иш куни ичида амалга оширилади.

2.3. Ишлар бўйича ҳисоб-китоблар банк ўтказмаси орқали Бажарувчининг ҳисоб рақамига ўтказиш йўли билан амалга оширилади.

### IV. ШАРТНОМАНИ БАЖАРИШ

3.1. Шартнома шартлари ушбу шартнома ва қонун ҳужжатлари талабларига мувофиқ белгиланган тартибда амалга оширилади. Шартномани бажариш ишлари 20 иш кунини ташкил этади.

Агар томонлар ўз зиммаларига олган барча мажбуриятларнинг бажарилишини таъминлаган бўлса, шартнома бажарилган деб ҳисобланади.

3.2. Шартномани бажаришдан бир томонлама рад этишга ёки шартнома шартларини бир томонлама ўзгартиришга йўл қўйилмайди, қонунчиликда белгиланган ҳоллар бундан мустасно.

3.3. Шартнома бўйича мажбуриятларнинг бажарилиши санаси ҳисоб варақ-фактура тузилган кун деб ҳисобланади.

3.4. Буюртмачининг розилиги билан хизматлар муддатидан олдин тақдим этилиши мумкин.

3.5. Буюртмачи белгиланган муддатларни бузган ҳолда кўрсатилган хизматни қабул қилишни рад этишга ҳақлидир.

3.6. Белгиланган миқдордан ортиқ битта номдаги хизматни кўрсатиш худди шу техник топшириққа киритилган бошқа номдаги хизматнинг камчиликларини тўлдириш деб ҳисобланмайди, камчиликлар тўлдирилиши лозим, Буюртмачининг олдиндан ёзма розилиги билан амалга ошириладиган ҳолатлар бундан мустасно.

3.7. Кўрсатилаётган хизмат тўғридан-тўғри Буюртмачининг масъул ходимлари томонидан тақдим этилаётган ишлар ҳажми, уларнинг сифати кўрсатилган ҳисобварақ-фактура бўйича қабул қилинади.

Шартномада назарда тутилган ишлар ушбу шартномага мувофиқ ёки ушбу шартномада белгиланган муддатларда ва ҳажмларда амалга оширилади.

3.8. Буюртмачи илгари берилган буюртмани бекор қилишга ёки хизматларнинг тегишли қисмини кўрсатиш санасини Бажарувчини буюртмада кўрсатилган санадан камида бир кун олдин хабар берган ҳолда ўзгартиришга ҳақли.

## V. ТОМОНЛАРНИНГ ЖАВОБГАРЛИГИ

4.1. Хизматлар кечиктирилган ёки кўрсатилмаган тақдирда, Бажарувчи Буюртмачига ҳар бир кечиктирилган кун учун мажбуриятнинг бажарилмаган қисмининг 0,4 фоизи миқдориде пеня тўлайди, аммо жариманинг умумий миқдори кўрсатилмаган хизматлар баҳосининг 50 фоизидан ошмаслиги керак. Пеняни тўлаш шартнома мажбуриятларини бузган томонни шартномани тўғри бажаришдан ва хизматларни кечиктириш ёки кўрсатмаслик оқибатида етказилган зарарни қоплашдан озод қилмайди.

4.2. Кўрсатилган хизматлар учун тўловни ўз вақтида тўламаган тақдирда, Буюртмачи Бажарувчига ҳар бир кечиктирилган кун учун муддати ўтган тўлов суммасининг 0,4 фоизи миқдориде, лекин муддати ўтган тўлов миқдорининг 50 фоизидан кўп бўлмаган миқдорда пеня тўлайди.

4.3. Буюртмачи шартноманинг тегишли шартини бажармаганлиги ёки лозим даражада бажармаганлиги учун жавобгарликка тортилганда, тегишли ҳаракат (ҳаракатсизлик) натижасида Буюртмачи томонидан шартнома шартлари бажарилмаганлиги (лозим даражада бажарилмаганлиги) юзасидан Бажарувчининг жавобгарлиги ҳам кўриб чиқилади.

Буюртмачининг Бажарувчи айби билан шартномани бажармаганлиги (лозим даражада бажарилмаганлиги) натижасида етказилган зарар, белгиланган тартибда Бажарувчи томонидан қопланади.

4.4. Томонларнинг ушбу шартномада кўзда тутилмаган жавобгарлик масалалари Ўзбекистон Республикасининг қонун ҳужжатларига мувофиқ ҳал қилинади.

## VI. НИЗОЛАРНИ ҲАЛ ЭТИШ ТАРТИБИ

5.1. Томонлар ўртасида ушбу келишувдан келиб чиқадиган низолар томонлар ўртасида музокаралар йўли билан ҳал қилинади.

5.2. Томонлар ўртасидаги музокаралар йўли билан ҳал қилинмаган низолар Тошкент шаҳар туманлараро иқтисодий судида ҳал қилинади.

## VII. ФОРС-МАЖОР ҲОЛАТЛАРИ

6.1. Агар ушбу шартнома тузилгандан сўнг, ушбу шартномада белгиланган мажбуриятларнинг бирон бир томонини тўлиқ ёки қисман тўғри бажаришига тўсқинлик қиладиган ҳолатлар юзага келса ва агар бундай ҳолатлар, яъни ёнгин, тошқин, zilzila, бошқа табиий офатлар, экспорт ёки импортга тўсиқлар ёки эмбарголар, уруш, жанговар ҳаракатлар, террористик ҳаракатлар, иш ташлашлар (томонлар ишчиларининг иш ташлашларидан ташқари), пандемия, амалдаги қонунчиликдаги ўзгаришлар, давлат органлари ва Ўзбекистон Республикаси Ҳукумати томонидан қабул қилинган умумий характердаги қарорлар томонларнинг шартнома шартларини бажаришига бевосита таъсир қилса, тегишли мажбуриятларнинг бажарилиши вақти бундай ҳолатлар бартараф этилган вақтга ёки уларнинг оқибатлари тугаши вақтига кўчирилади.

6.2. Форс-мажор ҳолатлари юзага келган Томон, ушбу ҳолат ҳақида шунингдек, ҳолатнинг тахминий давомийлиги тўғрисида бошқа Томонни ёзма равишда 7 (етти) кун ичида хабардор қилиши шарт. Агар юқорида кўрсатилган ҳолатлар тўғрисида ўз вақтида хабар берилмаган бўлса, енгиб бўлмас куч таъсирида зарар етказилган Томон ушбу ҳолатларни асос қилиб ололмайди.

6.3. Фавқулодда вазиятлар юзага келган тақдирда, томонлар зудлик билан ўзаро музокаралар олиб борадилар ва фавқулодда вазиятлар оқибатларини бартараф этиш ёки бартараф этиш мақсадида кўриладиган чоралар тўғрисида келишиб оладилар.

6.4. Агар форс-мажор ҳолатлари ёки уларнинг оқибатлари томонларнинг ўз мажбуриятларини бажаришига тўсқинлик қиладиган бўлса, томонларнинг ҳар бири бошқа томонга ушбу шартномани бекор қилишнинг кутилаётган санасидан 10 (ўн) иш куни олдин ёзма равишда хабар юборганидан кейин ушбу шартномани бекор қилиш ҳуқуқига эга. Бундай ҳолда томонларнинг ҳеч бири бошқа томондан форс-мажор ҳолатлари натижасида етказилган зарарни қоплашни талаб қилишга ҳақли эмас. Шунингдек, Бажарувчи бажарилмаган мажбуриятлари учун Буюртмачидан олинган барча тўловларни Буюртмачига қайтаради ва Буюртмачи Бажарувчининг бажарилган барча мажбуриятларини тўлиқ тўлайди.

## VIII. КОРРУПЦИЯГА ҚАРШИ КУРАШ

8.1. Ушбу Шартнома бўйича ўз мажбуриятларини бажараётганда Томонлар, уларнинг шериклари, ишчилари ёки воситачилари ҳар қандай ноқонуний устунликларга ёки бошқа ноқонуний мақсадларга эришиш учун бевосита ёки билвосита пул маблағлари ёки қимматликларни тўлашни амалга оширмайди.

8.2. Ушбу Шартнома мажбуриятларини бажараётганда Томонлар, уларнинг шериклари, ишчилари ёки воситачилари пора бериш/олиш, тижорий пора олиш, шунингдек амалдаги қонунчилик ва халқаро ҳужжатларнинг талабларини бузадиган ҳаракатларни амалга оширмайдилар. Жиноий йўл билан топилган даромадларни легаллаштиришга қарши курашишга оид халқаро ҳужжатлар талабларини бузилиши каби ҳаракатларни амалга оширмайди.

8.3. Ушбу Шартнома Томонларининг ҳар бири бошқа Томоннинг ходимларини ҳар қандай тарзда рағбатлантиришдан, шу жумладан пул маблағлари, совғалар бериш, уларга иш (хизматлар)ни бепул бажариши ва ушбу бандда кўрсатилмаган бошқа усуллар билан ходимнинг рағбатлантирувчи томон фойдасига ҳар қандай ҳаракатларни содир этишдан бош тортади.

Ходимнинг уни рағбатлантирувчи томон фойдасига амалга оширган ҳаракатлари деганда куйидагилар тушунилади:

- бошқа контрагентлар билан таққослаганда асосиз устунликларни тақдим этиш;
- ҳар қандай кафолатлар билан таъминлаш;
- амалдаги тартиб-таомилларни тезлаштириш;
- ходим томонидан ўз вазифалари доирасида амалга ошириладиган, аммо

Томонлар ўртасидаги муносабатларнинг шаффофлиги ва очиклиги тамойилларига зид бўлган бошқа ҳаракатлар.

8.4. Агар Томонлардан бири мазкур шартноманинг 2-иловасида келтирилган коррупцияга қарши курашиш шартларини бузган ёки бузиши мумкин деб гумон қилса, иккинчи Томонни ёзма равишда хабардор қилишга мажбур. Ёзма хабарномадан сўнг, тегишли Томон ушбу Шартнома бўйича мажбуриятларнинг бажарилишини бузилиш содир бўлмаганлиги ёки содир бўлмаслиги тасдиқлангунга қадар тўхтатиб туришга ҳақли. Ушбу тасдиқ ёзма хабарнома юборилган кундан бошлаб 5 (беш) иш куни ичида юборилиши керак.

8.5. Ёзма хабарномада Томон контрагент, унинг шериклари, ишчилари ёки воситачилари томонидан ушбу шартлар ва қоидаларнинг бузилганлиги ёки бузилиши мумкинлигини ишончли тарзда тасдиқлайдиган ёки асослаши мумкин бўлган фактларга таяниши ёки тегишли материалларни тақдим этишга мажбур, яъни пора олиш/бериш, тижорий пора олиш, шунингдек амалдаги қонунчилик ва жиноий фаолиятдан олинган даромадларни легаллаштиришга қарши кураш бўйича халқаро ҳужжатлар талабларини бузадиган ҳаракатлар асослантирилиши лозим.

8.6. Шартноманинг тарафлари коррупциянинг олдини олиш чораларини кўриш тартиб-таомилларини тан олади ва уларга риоя этилишини назорат қиладди. Бунда Томонлар коррупциявий фаолият билан шуғулланиши мумкин бўлган контрагентлар билан ишбилармонлик муносабатлари хавфини минималлаштириш, шунингдек, коррупциянинг олдини олиш мақсадида бир-бирига ўзаро ёрдам бериш учун оқилона ҳаракатларни амалга оширадилар. Шунингдек, Томонлар коррупциявий фаолиятга Томонларнинг иштироки хавфини олдини олиш мақсадида текширувлар ўтказиш тартиб-таомилларини амалга оширилишини таъминлайдилар.

8.7. Томонлар ўзларининг содир этилиши мумкин бўлган ноқонуний хатти-ҳаракатлари ва ушбу Шартноманинг коррупцияга қарши курашиш шартларининг бузилиши контрагентнинг ишончилиги рейтингини пасайтиришидан тортиб ушбу шартноманинг бекор қилинишигача бўлган нохуш оқибатларга олиб келиши мумкинлигини тан олади.

8.8. Томонлар махфийлик тамойилларига риоя қилган ҳолда ушбу Шартномани бажариш

доирасида келтирилган фактлар бўйича тегишли тартиб-таомиллар амалга оширилишини ва амал қийинчиликларни бартараф этиш ва юзага келиши мумкин бўлган низоли вазиятларнинг олдини олиш бўйича самарали чораларни қўллашни кафолатлайдилар.

8.9. Томонлар ушбу Шартноманинг коррупцияга қарши курашиш шартларини бажариш бўйича тўлиқ махфийликни, шунингдек, талаблар бузилганлиги фактлари тўғрисида хабар берган Томон учун ҳам, шунингдек, хабар берган Томоннинг ходимлари учун ҳам салбий оқибатлар келтирмаслигини кафолатлайдилар.

## IX. ШАРТНОМАНИНГ АМАЛ ҚИЛИШИ

9.1. Ушбу шартнома Ўз.Р. Молия вазирлиги Ғазначилигидан рўйхатдан ўтган кундан бошлаб кучга киради ва 2022 йил 31 декабргача амал қилади.

9.2. Томонлар ўртасидаги муносабатлар ушбу шартноманинг барча шартлари бажарилганда ва ҳисоб-китоблар тўлиқ амалга оширилганда тугайди.

## X. ЯКУНИЙ ҚОИДАЛАР

9.3. Ушбу Шартнома томонларнинг келишуви билан ёки Томонлардан бирининг талабига биноан, бошқа томон томонидан шартнома шартлари сезиларли даражада бузилган тақдирда суд томонидан бекор қилиниши мумкин.

9.4. Ушбу шартномага киритилган ҳар қандай ўзгартириш ва қўшимчалар фақат ёзма равишда тузилган ва тарафларнинг тегишли ваколатли вакиллари томонидан имзоланган тақдирда амал қилади.

9.5. Ушбу шартнома бир хил юридик кучга эга бўлган икки нусхада тузилди.

9.6. Ушбу шартнома, унга киритилган ўзгартиришлар (қўшимчалар) томонлар томонидан имзоланган пайтдан бошлаб оширилади.

## XI. ТОМОНЛАРНИНГ РЕКВИЗИТЛАРИ ВА ИМЗОДАРИ

### БАЖАРУВЧИ ООО VENTA INTER

г.Ташкент Учтепинский р-он ул.Фархадский 21  
р/с 2020 8000 6047 7241 9001  
в Учтепинский ф-л ПСБ  
МФО 00397 ИНН 301 155 233 ОКЭД 43910

Рақобат

Х.Нуржонов



БУЮРТМАЧИ

Сергели тумани мактабгача таълим бўлими  
Манзил: Сергели туман Обихаёт кучаси 3а уй  
Тел/Факс 215-28-71, 215-28-70  
Ш/Х: 100022860262837091100251033  
10002286026283 4091100251037  
Ташкент ш. Марказий банк ХККМ  
МФО: 00014 СТИР: 305149054  
Ғазначилик номи: Сергели тумани Ғазначилик бўлинимаси  
Ғазна Х/В 23402000300100001010  
Банк номи: Ташкент ш. Марказий банк ХККМ  
МФО: 00014 Ғазначилик СТИР:

Темирова, Н.Б.



### Коррупцияга қарши курашиш бўйича АСОСИЙ ШАРТЛАР

1. Тарафлар шартнома бўйича ўз мажбуриятларини бажараётганда Ўзбекистон Республикасининг коррупцияга қарши курашиш тўғрисидаги қонун ҳужжатларининг талабларига зид келадиган ҳар қандай ҳаракатларни амалга оширмайдилар, шу жумладан, пора беришни таклиф қилмайди, ваъда бермайди, товламачилик қилмайди, пора сифатида пул тўламайди, бевосита ёки билвосита пора олишга розилик бермайди ёки пора, яъни Ўзбекистон Республикаси Адлия вазирлиги ходими ўз хизмат мажбуриятларидан фойдаланган ҳолда пора берган шахснинг манфаатларини кўзлаб муайян ҳаракатларни содир этиши ёки содир этмаслиги шартлиги ёки мумкинлиги учун моддий қимматликларни ёки мулкий наф олмайди. Тарафлар ушбу ҳаракатларга йўл қўймаслик бўйича чоралар кўрилишига кафолат беради.

2. Агар шартнома бўйича бир Тараф ХУкумат уйидан фойдаланиш бошқармаси ходимининг ахлоққа тўғри келмайдиган ва ушбу шартнома ёки Ўзбекистон Республикаси қонун ҳужжатларига зид келадиган хатти-ҳаракатларига, шу жумладан, коррупцияга оид ҳуқуқбузарлик содир этишга мажбурлашдан иборат бўлган фактларга дуч келса, бу ҳақда қуйидаги алоқа каналларидан бири орқали хабардор қилиши керак:

“1008” ишонч телефони;

Telegram-канали («@anticorbot»);

Адлия вазирлигининг расмий веб-сайтид ажойлаштирилган шакл ёки электрон почта.

Изоҳ: Шартномадаги ушбу шартлар “ярим қора” шрифтда баён этилади.

Бажарувчи:

“VENTA INTER MCHS”  
Курамов К. Курамов



Буюртмачи:





**SERGELI TUMANI MAKTABGACHA TA'LIM BO'LIMI MUDIRINING  
BUYRUG'I**

---

26«10»2022 yil.

168-14-201-MT/2022-son

**Sergeli tumani maktabgacha ta'lim bo'limining harid qilish bo'yicha "Harid komissiyasi" tarkibini tasdiqlash to'g'risida**

O'zbekiston Respublikasining 2022 yil 22 apreldagi "Davlat xaridlari to'g'risida"gi O'RQ-684-son qonuni, O'zbekiston Respublikasi Prezidenti huzuridagi Loyiha boshqaruvi milliy agentligining 2018 yil 15 maydagi 185-son buyrug'i bilan tasdiqlangan "Xarid qilish tartib-taomillarini tashkil etish va o'tkazish tartibi to'g'risida" gi Nizom ijrosini ta'minlash maqsadida Sergeli tumani Maktabgacha ta'lim bo'limida Davlat xaridini tender o'tkazish orqali amalga oshirish uchun xarid komissiyasi tuzish va davlat buyurtmachisini kasbiy mahorati, moliyaviy mablag'laridan foydalanishning oqilona tejamkorligi va samaradorligi, ochiq va shaffoflik, tortishuv va xolislik, mutanosiblik, davlat xaridlari tizimini yagonaligi va yaxlitligi, korrupsiyaga yo'l qo'ymaslik maqsadida,

**BUYURAMAN:**

1. O'zbekiston Respublikasining 2022 yil 22 apreldagi "Davlat xaridlari to'g'risida"gi O'RQ-684-son qonuni, O'zbekiston Respublikasi Prezidenti huzuridagi Loyiha boshqaruvi milliy agentligining 2018 yil 15 maydagi 185-son buyrug'i bilan tasdiqlangan "Xarid qilish tartib-taomillarini tashkil etish va o'tkazish tartibi to'g'risida" gi Nizom ijrosini ta'minlash maqsadida Sergeli tumani Maktabgacha ta'lim bo'limida Davlat xaridini tender o'tkazish orqali amalga oshirish uchun xarid komissiyasi tuzish va davlat buyurtmachisini kasbiy mahorati, moliyaviy mablag'laridan foydalanishning oqilona tejamkorligi va samaradorligi, ochiq va shaffoflik, tortishuv va xolislik, mutanosiblik, davlat xaridlari tizimini yagonaligi va yaxlitligi, korrupsiyaga yo'l qo'ymaslik maqsadida 5 kishidan iborat quyidagi tartibda komissiya tuzilsin.

Komissiya raisi: 1. N.N.Kamolova - Bosh buxgalter o'rinbosari

Komissiya a'zolari:

2. A.E.Saparbaev - Maxsus ta'mirlash-ekspluatatsiya xizmati boshlig'i;

3. B.A.Sultonov-Binolarning texnik holati, ularning infratuzilmasini nazorat qilish va jihozlash bo'yicha muhandis;

4. F.Sh.Ergasheva-Xo'jalik mudiri;

5. S.A.Axmedov-Bosh mutaxassis-tovar moddiy qimmatliklari hisobi bo'yicha buxgalteri;

2. Komissiya a'zolaridan biri bilan tuzilgan mehnat shartnomasi bekor qilingan yoki boshqa lavozimga o'tkazilganda o'rniga tayinlangan shaxs komissiya a'zosi hisoblanadi;

3. Komissiya kotibi etib kadrlar bo'yicha mutahassis- N.K.Beknazarova tayinlansin. Komissiya kotibi ovoz berish huquqiga ega emas.

4. Belgilab qo'yilsinki xarid qilish bo'yicha "Harid komissiya"si amaldagi qonun va normativ hujjatlar talablari asosida amalga oshiriladi;

5. Ushbu buyruq ijro nazoratini komissiya raisi zimmasigaga yuklatilsin.

	Hujjat <b>elektron raqamli imzo</b> orqali imzolangan. Elektron raqamli imzoning haqiqiyiligini tekshirish uchun <b>QR Code</b> ni skanerlang.	
	Imzolovchi F.I.SH.	MEXRINOZ TEMIROVA BOTIRALIYEVNA
	Imzolangan sana	26.10.2022 12:34
	Hujjat kodi	<b>NE0804740406</b>
	Hulosa kodi	<b>GC5830405638</b>



**Протокол закупочной комиссии по отбору наилучшего предложения лот № 198167 на приобретение 589-сонли мактабгача таълим ташкилотида жорий таъмирлаш ишлари**

Способ проведения электронный

Дата 03.12.2022

Время рассмотрения 03.12.2022 13:06

Закупочная комиссия Toshkent shahar Sergeli tumani Maktabgacha ta'lim bo'limi, (Далее – Комиссия) в составе:

<b>Председатель комиссии</b>	KAMOLOVA NIGORAXON NIZOMIDDIN QIZI	Бош бухгалтер ўринбосари	Сергели тумани МТБ
<b>Секретарь комиссии</b>	BEKNAZAROVA NIGORA KIYAS QIZI	Кадр	МТБ
<b>Член комиссии</b>	SAPARBAYEV AYBEK EGAMBERGANOVICH	Махсус таъмирлаш-эксплуатация хизматлари бўлими бошлиғи	Сергели тумани МТБ
<b>Член комиссии</b>	ERGASHEVA FERUZA SHIRINBOYEVNA	Таъминотчи	Сергели МТБ
<b>Член комиссии</b>	SULTANOV BEGZOD AXMED O'G'LI	Бинологна назоратчи мутахассис	Сергели тумани МТБ
<b>Член комиссии</b>	Axmedov Sardor Akbar o'g'li	Давлат харид ва шартно б-ча мутахассис	Сергели Т МТБ

Рассмотрев поступивших предложений со стороны участников по опубликованному объявлению на специальном информационном портале от 03.12.2022 года № лота 198167.

Метод оценки предложений – Бальный метод (Весовой коэф.технико-квалификационной части: 90.00 / Весовой коэф. ценовой части: 10.00)

Мин. балл: 60

Предмет закупки:

Наименование товара (работы, услуги)	Услуга по текущему ремонту зданий
Подробное описание	589 ДМТТ жорий тамир
Количество товара	1.00
Единица измерения	
Цена товара (услуги) за единицу	296 704 201.00
Стартовая сумма	296 704 201.00
Валюта	UZS

По итогам рассмотрения поступивших предложений по технической части участникам присвоены следующие баллы:

Критерий №1 Устав фонди 100 млндан кам бўлмаган ва қурилиш соҳасида камида 5-7 йил бўлиши керак.

Тип: Текстовое значение

Описание: Устав фонди 100 млндан кам бўлмаган ва қурилиш соҳасида камида 5-7 йил бўлиши керак.

Обязательность: Не критично

Наименование участника	Макс балл	Значение участника	Балл участника	Тип оценки	Примечание	Причина
<b>JAVOHIR INVEST MЧЖ</b>	20	Устав фонди 100 млндан кам бўлмаган ва қурилиш соҳасида камида 5-7 йил бўлиши керак.	15.6	Экспертная		
<b>VENTA INTER MCHJ</b>	20	Устав фонди 100 млндан кам бўлмаган ва қурилиш соҳасида камида 5-7 йил бўлиши керак.	20	Экспертная		

Критерий №2 Бажариладиган ишларга 1 йил кафолат берилиши тўғрисида ва Таъмирлаш ишларини тугадгач бажарилган ишларга нисбатан банк ўлчови ўтказилгандан сўнг тўлаб берилиши бўйича (розилик хати ва кафолат хати)

Тип: Текстовое значение

Описание: Бажариладиган ишларга 1 йил кафолат берилиши тўғрисида ва Таъмирлаш ишларини тугадгач бажарилган ишларга нисбатан банк ўлчови ўтказилгандан сўнг тўлаб берилиши бўйича (розилик хати ва кафолат хати)

Обязательность: Не критично

Наименование участника	Макс балл	Значение участника	Балл участника	Тип оценки	Примечание	Причина
<b>JAVOHIR INVEST MЧЖ</b>	15	Бажариладиган ишларга 1 йил кафолат берилиши тўғрисида ва Таъмирлаш ишларини тугадгач бажарилган ишларга нисбатан банк ўлчови ўтказилгандан сўнг тўлаб берилиши бўйича (розилик хати ва кафолат хати)	10.8	Экспертная		
<b>VENTA INTER MCHJ</b>	15	Бажариладиган ишларга 1 йил кафолат берилиши тўғрисида ва Таъмирлаш ишларини тугадгач бажарилган ишларга нисбатан банк ўлчови ўтказилгандан сўнг тўлаб берилиши бўйича (розилик хати ва кафолат хати)	15	Экспертная		

Критерий №3 ДСИ дан қарздорлик мавжуд эмаслиги тўғрисида ва инсофсизлик ижрочиларнинг ягона реестирида мавжуд эмаслиги тўғрисида маълумот.

Тип: Текстовое значение

Описание: ДСИ дан қарздорлик мавжуд эмаслиги тўғрисида ва инсофсизлик ижрочиларнинг ягона реестирида мавжуд эмаслиги тўғрисида маълумот.

Обязательность: Не критично

Наименование участника	Макс балл	Значение участника	Балл участника	Тип оценки	Примечание	Причина
<b>JAVOHIR</b>	10	ДСИ дан қарздорлик	7.8	Экспертная		

Наименование участника	Макс балл	Значение участника	Балл участника	Тип оценки	Примечание	Причина
<b>INVEST MЧЖ</b>		мавжуд эмаслиги тўғрисида ва инсофсизлик ижрочиларнинг ягона реестирида мавжуд эмаслиги тўғрисида маълумот.				
<b>VENTA INTER MCHJ</b>	10	ДСИ дан қарздорлик мавжуд эмаслиги тўғрисида ва инсофсизлик ижрочиларнинг ягона реестирида мавжуд эмаслиги тўғрисида маълумот.	10	Экспертная		

Критерий №4 Соҳавий қурилиш-пудрат ташкилотлари рейтингида камида “С” тоифадаги корхоналар бўлиши лозим.

Тип: Текстовое значение

Описание: Соҳавий қурилиш-пудрат ташкилотлари рейтингида камида “С” тоифадаги корхоналар бўлиши лозим.

Обязательность: Не критично

Наименование участника	Макс балл	Значение участника	Балл участника	Тип оценки	Примечание	Причина
<b>JAVOHIR INVEST MЧЖ</b>	20	Соҳавий қурилиш-пудрат ташкилотлари рейтингида камида “С” тоифадаги корхоналар бўлиши лозим.	13.6	Экспертная		
<b>VENTA INTER MCHJ</b>	20	Соҳавий қурилиш-пудрат ташкилотлари рейтингида камида “С” тоифадаги корхоналар бўлиши лозим.	19.8	Экспертная		

Критерий №5 Ассосий восита техникалари, машина ва механизмлари борлиги ҳақида асосланганлик ҳужжатлари келтириши лозим.

Тип: Текстовое значение

Описание: Ассосий восита техникалари, машина ва механизмлари борлиги ҳақида асосланганлик ҳужжатлари келтириши лозим.

Обязательность: Не критично

Наименование участника	Макс балл	Значение участника	Балл участника	Тип оценки	Примечание	Причина
<b>JAVOHIR INVEST MЧЖ</b>	10	Ассосий восита техникалари, машина ва механизмлари борлиги ҳақида асосланганлик ҳужжатлари келтириши лозим.	7.8	Экспертная		
<b>VENTA INTER</b>	10	Ассосий восита	10	Экспертная		

Наименование участника	Макс балл	Значение участника	Балл участника	Тип оценки	Примечание	Причина
<b>МСНҲ</b>		техникалари, машина ва механизмлари борлиги ҳақида асосланганлик хужжатлари келтириши лозим.				

Критерий №6 Бюджет ташкилотлари билан охириги 3 йиллик ишлаган тўғрисида шартнома ҳисоб-фактуралар иловалари билан киритилсин.

Тип: Текстовое значение

Описание: Бюджет ташкилотлари билан охириги 3 йиллик ишлаган тўғрисида шартнома ҳисоб-фактуралар иловалари билан киритилсин.

Обязательность: Не критично

Наименование участника	Макс балл	Значение участника	Балл участника	Тип оценки	Примечание	Причина
<b>JAVOHIR INVEST МЧЖ</b>	10	Бюджет ташкилотлари билан охириги 3 йиллик ишлаган тўғрисида шартнома ҳисоб-фактуралар иловалари билан киритилсин.	7.4	Экспертная		
<b>VENTA INTER МСНҲ</b>	10	Бюджет ташкилотлари билан охириги 3 йиллик ишлаган тўғрисида шартнома ҳисоб-фактуралар иловалари билан киритилсин.	10	Экспертная		

Критерий №7 Қурилиш (таъмирлаш) майдонини (обектини) кўздан кечирганлиги ва лойиҳани ўрганганлиги тўғрисида офферта ҳамда тижорат таклифи берилиши лозим.

Тип: Текстовое значение

Описание: Қурилиш (таъмирлаш) майдонини (обектини) кўздан кечирганлиги ва лойиҳани ўрганганлиги тўғрисида офферта ҳамда тижорат таклифи берилиши лозим.

Обязательность: Не критично

Наименование участника	Макс балл	Значение участника	Балл участника	Тип оценки	Примечание	Причина
<b>JAVOHIR INVEST МЧЖ</b>	20	Қурилиш (таъмирлаш) майдонини (обектини) кўздан кечирганлиги ва лойиҳани ўрганганлиги тўғрисида офферта ҳамда тижорат таклифи берилиши лозим.	16	Экспертная		
<b>VENTA INTER МСНҲ</b>	20	Қурилиш (таъмирлаш) майдонини (обектини) кўздан кечирганлиги ва лойиҳани	20	Экспертная		

Наименование участника	Макс балл	Значение участника	Балл участника	Тип оценки	Примечание	Причина
		ўрганганлиги тўғрисида офферта ҳамда тижорат таклифи берилиши лозим.				

Критерий №8 Таклифлар бажарилиш кунига қараб бахоланади

Тип: Текстовое значение

Описание: Таклифлар бажарилиш кунига қараб бахоланади

Обязательность: Не критично

Наименование участника	Макс балл	Значение участника	Балл участника	Тип оценки	Примечание	Причина
<b>JAVOHIR INVEST МЧЖ</b>	20	Таклифлар бажарилиш кунига қараб бахоланади	16.2	Экспертная		
<b>VENTA INTER МСНҲ</b>	20	Таклифлар бажарилиш кунига қараб бахоланади	19.8	Экспертная		

Критерий №9 Банк ҳисоб рақамида эълон суммасининг 30% миқдорда етарли маблағга эга бўлиши лозим. (банк Хати ва выписка илова келтирган ҳолда)

Тип: Текстовое значение

Описание: Банк ҳисоб рақамида эълон суммасининг 30% миқдорда етарли маблағга эга бўлиши лозим. (банк Хати ва выписка илова келтирган ҳолда)

Обязательность: Не критично

Наименование участника	Макс балл	Значение участника	Балл участника	Тип оценки	Примечание	Причина
<b>JAVOHIR INVEST МЧЖ</b>	20	Банк ҳисоб рақамида эълон суммасининг 30% миқдорда етарли маблағга эга бўлиши лозим. (банк Хати ва выписка илова келтирган ҳолда)	16.4	Экспертная		
<b>VENTA INTER МСНҲ</b>	20	Банк ҳисоб рақамида эълон суммасининг 30% миқдорда етарли маблағга эга бўлиши лозим. (банк Хати ва выписка илова келтирган ҳолда)	20	Экспертная		

Критерий №10 Танлов иштирокчиси ҳақида умумий маълумотлар (Ишчи ходимлари рўйхати илова қилинсин)

Тип: Текстовое значение

Описание: Танлов иштирокчиси ҳақида умумий маълумотлар (Ишчи ходимлари рўйхати илова қилинсин)

Обязательность: Не критично

Наименование участника	Макс балл	Значение участника	Балл участника	Тип оценки	Примечание	Причина
<b>JAVOHIR INVEST МЧЖ</b>	10	Танлов иштирокчиси ҳақида умумий маълумотлар (Ишчи ходимлари рўйхати илова қилинсин)	7.4	Экспертная		
<b>VENTA INTER МСНҲ</b>	10	Танлов иштирокчиси ҳақида умумий маълумотлар (Ишчи ходимлари рўйхати илова қилинсин)	10	Экспертная		

Критерий №11 Молиявий ҳолати ва йиллик баланси 2 млрд кам бўлмаслиги лозим (баланс ва молиявий натижалар илова қилинсин)

Тип: Текстовое значение

Описание: Молиявий ҳолати ва йиллик баланси 2 млрд кам бўлмаслиги лозим (баланс ва молиявий натижалар илова қилинсин)

Обязательность: Не критично

Наименование участника	Макс балл	Значение участника	Балл участника	Тип оценки	Примечание	Причина
<b>JAVOHIR INVEST МЧЖ</b>	10	Молиявий ҳолати ва йиллик баланси 2 млрд кам бўлмаслиги лозим (баланс ва молиявий натижалар илова қилинсин)	7.2	Экспертная		
<b>VENTA INTER МСНҲ</b>	10	Молиявий ҳолати ва йиллик баланси 2 млрд кам бўлмаслиги лозим (баланс ва молиявий натижалар илова қилинсин)	10	Экспертная		

Оценка участников финансовой части составила:

Наименование участника	Стартовая сумма	Предлагаемая сумма	Сумма с учетом конвертации (UZS)	Применение преференции	Общее значение (UZS)	Дата предложения	Оценка стоимости (балл)
<b>VENTA INTER МСНҲ</b>	296 704 201.00	272 583 128.00 UZS	272 583 128.00	00.00	272 583 128.00	02.12.2022 10:05:55	9.79641
<b>JAVOHIR INVEST МЧЖ</b>	296 704 201.00	267 033 737.00 UZS	267 033 737.00	00.00	267 033 737.00	01.12.2022 20:51:18	10

Итоговая оценка участников включая финансовой части составила:

Наименование участника	Общий балл по технической части	Общий балл по финансовой части	Итоговый балл
<b>VENTA INTER МСНҲ</b>	89.7822	9.79641	99.57861
<b>JAVOHIR INVEST</b>	68.8365	10	78.8365

МЧЖ			
-----	--	--	--

Закупочная комиссия по отбору наилучшего предложения лот № 198167 от 03.12.2022 года на приобретение 589-сонли мактабгача таълим ташкилотида жорий таъмирлаш ишлари определила победителем:

VENTA INTER MCHJ  
301155233

и резервный исполнитель: JAVOHIR INVEST МЧЖ (206052274)

Проголосовали

Комиссия	Ф.И.О.	Голосование	Комментарии
<b>Председатель комиссии</b>	KAMOLOVA NIGORAXON NIZOMIDDIN QIZI	Согласен	
<b>Член комиссии</b>	SAPARBAYEV AYBEK EGAMBERGANOVICH	Согласен	
<b>Член комиссии</b>	ERGASHEVA FERUZA SHIRINBOYEVNA	Согласен	
<b>Член комиссии</b>	SULTANOV BEGZOD AXMED O'G'LI	Согласен	
<b>Член комиссии</b>	Axmedov Sardor Akbar o'g'li	Согласен	

Протокол закупочной комиссии подписан посредством ЭЦП

ЎЗБЕКИСТОН  
RESPUBLIKASI  
ANDIJON  
VILOYATI  
ANDIJON SHAHARI  
“ANDIJON-SL”  
MA’SULIYATI  
CHEKLANGAN  
JAMIYATI

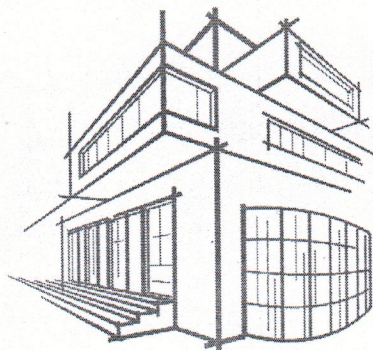

РЕСПУБЛИКА  
УЗБЕКИСТАН  
АНДИЖАНСКИЙ  
ВИЛОЯТ  
ГОРОД АНДИЖАН  
ОБЩЕСТВО С  
ОГРАНИЧЕННОЙ  
ОТВЕТСТВЕННОСТЬЮ  
“ANDIJON-SL”

Ўзбекистон Республикаси, Андижон вилоят, Андижон шаҳар, А.Фитрат кўчаси, № 214 уй. ХР 20 20 8000 201 286 117 001, МФО 00083  
Тел: +998 97 996-28-10; +998 91 606-79-97, СТИР 202204799

# ANDIJON-SL

**ИСПРАВЛЕНО ПОСЛЕ ЗАМЕЧАНИЙ ЭКСПЕРТИЗЫ**  
**СМЕТНАЯ ДОКУМЕНТАЦИЯ ПО ОБЪЕКТУ:**

**ТЕКУЩИЙ РЕМОНТ ДОШКОЛЬНОГО  
ОБРАЗОВАТЕЛЬНОГО УЧРЕЖДЕНИЯ №589  
РАСПОЛОЖЕННОЕ ПО АДРЕСУ СЕРГЕЛИНСКОГО  
РАЙОН В ГОРОДЕ ТАШКЕНТ**

**КНИГА**

**ВЕДОМОСТЬ ФИЗИЧЕСКИХ ОБЪЕМОВ И ЛОКАЛЬНО РЕСУРСНЫЙ РАСЧЕТ**

г. Ташкент 2022 г.



ЎЗБЕКИСТОН  
RESPUBLIKASI  
ANDIJON  
VILOYATI  
ANDIJON SHAHARI  
“ANDIJON-SL”  
MA’SULIYATI  
CHEKLANGAN  
JAMIYATI

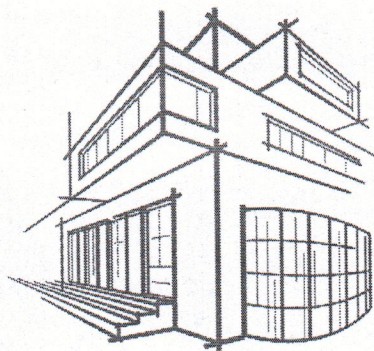

РЕСПУБЛИКА  
УЗБЕКИСТАН  
АНДИЖАНСКИЙ  
ВИЛОЯТ  
ГОРОД АНДИЖАН  
ОБЩЕСТВО С  
ОГРАНИЧЕННОЙ  
ОТВЕТСТВЕННОСТЬЮ  
“ANDIJON-SL”

Ўзбекистон Республикаси, Андижон вилоят, Андижон шаҳар, А.Фитрат кўчаси, № 214 уй. ХР 20 20 8000 201 286 117 001, МФО 00083,  
Тел: +998 97 996-28-10; +998 91 606-79-97, СТИР 202204799

# ANDIJON-SL

**ИСПРАВЛЕНО ПОСЛЕ ЗАМЕЧАНИЙ ЭКСПЕРТИЗЫ**  
**СМЕТНАЯ ДОКУМЕНТАЦИЯ ПО ОБЪЕКТУ:**

**ТЕКУЩИЙ РЕМОНТ ДОШКОЛЬНОГО  
ОБРАЗОВАТЕЛЬНОГО УЧРЕЖДЕНИЯ №589  
РАСПОЛОЖЕННОЕ ПО АДРЕСУ СЕРГЕЛИНСКОГО  
РАЙОН В ГОРОДЕ ТАШКЕНТ**

**КНИГА**

**ВЕДОМОСТЬ ФИЗИЧЕСКИХ ОБЪЕМОВ И ЛОКАЛЬНО РЕСУРСНЫЙ РАСЧЕТ**

Директор



Мадаминов А.У

г. Ташкент 2022 г.



O'ZBEKISTON RESPUBLIKASI QURILISH VAZIRLIGI  
«SHAHARSOZLIK HUJJATLARI EKSPERTIZASI»  
DAVLAT UNITAR KORXONASI

Тошкент вилояти

Toshkent viloyati Toshkent sh., 100011, Abay ko'ch., 6-uy Tel: +998 71 244-43-56, Faks: +998 71 244-26-05, e-mail: vilekspertiza@mail.ru www.mc.uz

Holati: Ijobiy

Direktor: NORBAYEV DUSMURROT ELOMONOVICH

Sana: 23-11-2022 yil



**Yig'ma ekspert xulosasi № 77045**

**Obyekt nomi** «Тошкент шаҳар Сергели туманидаги 589-сонли мактабгача таълим муассасасини жорий таъмирлаш» (корректировка)»

**Buyurtmachi** - Сергели тумани мактабгача таълим бўлими

**Bosh loyihachi** - «ANDIJON-SL» МЧЖ

**Litsenziya** Ўзбекистон Республикаси қурилиш вазирлиги АЛ-000962  
20-06-2020й.

**Moliyalashtirish manbai** - Бюджет маблағлари ҳисобидан.

**Bosh pudratchi** - Танлов савдолари асосида аниқланади.

**Qurilish turi** Жорий таъмирлаш

**Murojaat raqami:** № 74322

**1. Loyihalash uchun asos**

- 1.1. Халқ Депутатлари Тошкент шаҳар Кенгашининг 2022 йил 25 августдан VI-69-235-14-0-K/22 сонли қарори.
- 1.2. Лойиха учун бошланғич харажатларни ҳисоблаш учун лойиха топшириғи буюртмачи Сергели тумани мактабгача таълим бўлими томонидан тасдиқланган ва лойиха ташкилоти «ANDIJON-SL» МЧЖ томонидан 2022 йилда келишилган.

**2. Ekspertiza uchun taqdim etilgan materiallar**

- 2.1. Лойиха ва ижро схемаси бўйича нуқсонли далолатнома, Сергели тумани мактабгача таълим бўлими томонидан тасдиқланган ва лойиха ташкилоти «ANDIJON-SL» МЧЖ томонидан 2022 йилда келишилган.
- 2.2. Тақдим этилган смета ҳужжатлари жорий нархларда ҚҚС билан ва буюртмачи харажатларисиз 324 786,273 минг сўм миқдорда.
- 2.3. Локал манбалар рўйхати ва зарурий манбалар рўйхати.

**3. Loyiha yechimlarining qisqacha mazmuni**

- 3.1. Тақдим этилган смета ҳужжатлари ва тасдиқланган нуқсонли далолатномада қуйидаги ишлар кўзда тутилган:
  - -пол ва деворлардан керамик плитали қатламни демонтаж қилиш;
  - -ташқи деворларни эски бўёқдан тозалаш;
  - -сантехника жихозларини демонтаж қилиш;

- -ички деворларни ва шифтни пардозлаш;
- -цементобетон ва керамик плиткали пол ётқишиш;
- -сантехника жихозларини ўрнатиш;
- -полиэтилен қувурларни ўрнатиш ва бошқалар.
- 3.2. Ҳисоб – китоб смета харажатлари ВМ қарорларига мувофиқ жорий нархларда тузилган 11.06.2003 йилнинг №261 сонли "инвестиция лойиҳаларини амалга ошириш учун шартномавий жорий нархларга ўтиш тўғрисида"ги қарори, 12.05.2004 йил №226-сонли "Ўзбекистон ҳукуматининг айрим қарорларига ўзгартиришлар киритиш тўғрисида"ги ва ШНҚ 4.01.16-09-сон "қурилиш харажатларини шартномавий жорий нархларда аниқлаш қоидалари".
- Ҳисоблаш ресурс усулига асосланган.
- Асосий қурилиш материаллари, конструкциялар, маҳсулотлар ва асбоб-ускуналар қиймати ҳар чоракда ишлаб чиқилган жорий нархлар каталогига, қурилиш материаллари биржалари ва ярмаркаларидаги нархлар, заводларнинг улгуржи ва сотиш нархларига мувофиқ белгиланади.

#### 4. Loyihalana yotgan ob'ektning muhandislik ta'minoti:

#### 5. Loyihani kelishilganligi to'g'risida hujjatlar.

- Лойиҳа учун бошланғич харажатларни ҳисоблаш учун топшириғи, объектдаги нуқсонли далолатнома буюртмачи Сергели тумани мактабгача таълим бўлими томонидан 2022 йилда тасдиқланди.

#### 6. Ekspertiza natijalari.

- 5.1. Тақдим этилган ҳужжатларни локал хулосалар бўйича экспертизадан ўтказиш жараёнида ўзгартириш, қўшимча ва тузатишлар киритилди.
- 5.2. Экспертиза текшируви натижаларига кўра, смета ҳужжатларининг ҚҚС билан ва буюртмачи харажатларисиз 324 786,273 минг сўм жорий нархларда тақдим қилинган қиймати 28082,072 минг сўмга камайтирилди ва ҚҚС билан буюртмачи харажатларисиз 296 704,201 минг сўмни ташкил этди.
- Камайишга ишчи лойиҳа асосида қурилиш-монтаж ишлари ҳажмини сошлаш, элементар ресурс стандартлари, стандартларини аниқлаштириш, қиммат пардозлаш материалларини йўқ қилиш, ишлайдиган машиналар ва механизмларнинг нархи, асосий қурилиш материалларининг нархи, қурилиш ишчиларининг меҳнат харажатлари ва бошқалар орқали эришилди.
- Пудратчининг бошқа харажатлари даражаси 17,27% миқдорда қабул қилинди.
- 5.3. Демонтаж ишлари давомида материалларни қайтариш нархи буюртмачи ва пудратчи билан биргаликда аниқланиши керак.
- 5.4. Ҳужжатлар эксперт текшируви учун буюртмачининг шарҳларисиз тақдим этилган.
- 5.5. Тасдиқлашдан олдин буюртмачи ҳужжатларни барча манфаатдор ташкилотлар билан белгиланган тартибда мувофиқлаштириши керак.

#### 7. Xulosalar.

- 6.1. Объект учун жорий нархларда тахмин ҳужжатлар қиймати ҳисоблаш кўра «**Тошкент шаҳар Сергели туманидаги 589-сонли мактабгача таълим муассасасини жорий таъмирлаш» (корректировка)**» экспертиза натижаларини ҳисобга олган ҳолда ҚҚС билан

ва буюртмачи харажатларисиз 296 704,201 минг сўм миқдорида харажат билан келгусида кўриб чиқиш ва тасдиқлаш учун тавсия этилади.

- Экспертиза натижалари билан белгиланадиган тавсия этилган харажат шартнома тузиш учун асос эмас.
- 6.2. Ўзбекистон Республикаси Вазирлар Маҳкамасининг 11.06.2003 йил 261-сонли қарори билан тасдиқланган «Объектларни қуриш қийматини шартномавий жорий нархларда белгилаш тартиби тўғрисидаги вақтинчалик низом»га мувофиқ ва Вазирлар Маҳкамасининг 31.01.2022 йилдаги №46-сонли қарорига асосан танлов савдо натижаларига кўра ишларнинг қиймати амалдаги меъёрий ҳужжатлар талабларини ҳисобга олган ҳолда буюртмачи томонидан қабул қилинади ва ҳоказо.

**Bosh mutaxassis:** ABDUVALIYEVA NARGIZA ANARBAYEVNA

"УТВЕРЖДАЮ"



2022г.

**ЗАДАНИЕ НА РАСЧЕТ СТАРТОВЫХ СТОИМОСТЕЙ В ТЕКУЩИХ ЦЕНАХ.**

<b>Основанные данные и требования.</b>	<b>Содержания основных данных и требований</b>
1.Наименование работ	ТЕКУЩИЙ РЕМОНТ НАЧАЛЬНОГО ДОШКОЛЬНОГО ОБРАЗОВАНИЯ №589 РАСПОЛОЖЕННОГО В СЕРГИЛИСКОМ РАЙОНЕ В ГОРОДЕ ТАШКЕНТЕ
2.Местонохождения объектов	Город Ташкент Сергилинский район
3.Заказчик	Дошкольной образование Сергилийнского района
4.Генпроектировщик	МЧЖ «ANDIJON-SL» лиц. № АЛ-000926 20.06.2020 г.
5.Основные объемы работ	5.1 В процессе расчетов Исполнитель выполняет: *Расчеты стартовых стоимостей ремонтно-строительных работ (РСР) в текущих ценах. 5.2.В объеме документации Исполнителем предоставляются: *Локально ресурсная ведомость *Ведомость расхода материалов *Расчет стоимости ремонта в текущих ценах.
6.Исходные данные для расчетов	6.1 Дефектный АКТ, утвержденный и предоставленный Заказчиком. 6.2 Стоимость единиц материалов, конструкций и оборудования для определения прямых затрат принимаются по каталогом Госархитектура Республика. 6.3 Зарботная плата – по статическим данным 6.4 Стоимость эксплуатации машин и механизмов (машин затрат) – по аналогам, рекомендациям экспертных органов и иным источникам информации. 6.5 Прочи затраты подрядчика – в соответствии со статическим данными. 6.6 Прочи затраты Заказчика - в соответствии текущими согласованиями с Заказчиком. 6.7 Коэффициент риска не учитывается. 6.8 Затраты на страхование объекта не учитываются.
7.Состав рассчитываемого объекта	7.1 Работы по текущему ремонту
8.Особые условия	8.1 Исполнитель – Генпроектировщик обеспечивает защиту расчетов в процессе их экспертизы, при необходимости.
9.Объем документации, сдаваемой заказчику	Расчет стоимостей строительства в текущих ценах в составе п.5.2. данного задания в трех экземплярах.
10.Источник финансирования	Бюджетные средства
11.Генподрядчик	Конкурсный отбор

Директор  
МЧЖ «ANDIJON-SL»

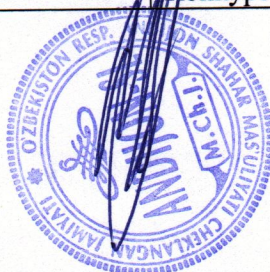

Мадаминов А.У.



"УТВЕРЖДАЮ"

2022г.

## ДЕФЕКТНЫЙ АКТ

Мы, нижеподсавшиеся, комиссия в составе:

589-МТТ

провели осмотр на предмет

определения объемов работ по объекту: ТЕКУЩИЙ РЕМОНТ НАЧАЛЬНОГО ДОШКОЛЬНОГО ОБРАЗОВАНИЯ №589  
РАСПОЛОЖЕННОГО В СЕРГИЛИСКОМ РАЙОНЕ В ГОРОДЕ ТАШКЕНТЕ



№ п.п.	Наименование работ и затрат	Единица измерения	Количество
1	2	3	4
<b>РАЗДЕЛ 1. ДЕМОНТАЖНЫЕ РАБОТЫ ТИП №1</b>			
1	РАЗБОРКА ПОКРЫТИЙ ПОЛОВ: ИЗ КЕРАМИЧЕСКИХ ПЛИТОК	100М2	1,1424
2	РАЗБОРКА ОБЛИЦОВКИ СТЕН ИЗ ПЛИТ И ПЛИТОК: КЕРАМИЧЕСКИХ ГЛАЗУРОВАННЫХ	100М2	2,1056
3	ОЧИСТКА ВРУЧНУЮ ПОВЕРХНОСТИ ФАСАДОВ ОТ ПЕРХЛОРВИНИЛОВЫХ И МАСЛЯНЫХ	100М2	1,9684
4	РАЗБОРКА ТРУБОПРОВОДОВ ИЗ ПЛАСТИКОВЫХ ТРУБ ДИАМЕТРОМ ДО: 100 ММ	100М	2,1700
5	ДЕМОНТАЖ САНИТАРНЫХ ПРИБОРОВ: УМЫВАЛЬНИКОВ И РАКОВИН	100ПРИБ	0,2800
6	ДЕМОНТАЖ САНИТАРНЫХ ПРИБОРОВ: УНИТАЗОВ И ПИССУАРОВ	100ПРИБ	0,2100
7	ДЕМОНТАЖ САНИТАРНЫХ ПРИБОРОВ: ДУШЕВОЙ ПОДДОН	100ПРИБ	0,0700
8	ДЕМОНТАЖ ОСВЕТИТЕЛЬНЫХ ПРИБОРОВ: СВЕТИЛЬНИКИ ДЛЯ ЛЮМИНЕСЦЕНТНЫХ ЛАМП	100ШТ	0,2100
<b>РАЗДЕЛ 2. МОНТАЖНЫЕ РАБОТЫ ТИП №1</b>			
9	СПЛОШНОЕ ВЫРАВНИВАНИЕ ПОВЕРХНОСТЕЙ [ОДНОСЛОЙНАЯ ШТУКАТУРКА] ИЗ СУХИХ РАСТВОРНЫХ СМЕСЕЙ ТОЛЩИНОЙ ДО 10 ММ СТЕН	100М2	4,0740
10	СПЛОШНОЕ ВЫРАВНИВАНИЕ ПОВЕРХНОСТЕЙ [ОДНОСЛОЙНАЯ ШТУКАТУРКА] ИЗ СУХИХ РАСТВОРНЫХ СМЕСЕЙ ТОЛЩИНОЙ ДО 10 ММ СТЕН	100М2	4,0740
11	ОКРАСКА ПОЛИВИНИЛАЦЕТАТНЫМИ ВОДОЭМУЛЬСИОННЫМИ СОСТАВАМИ УЛУЧШЕННАЯ ПО СБОРНЫМ КОНСТРУКЦИЯМ, ПОДГОТОВЛЕННЫМ ПОД ОКРАСКУ СТЕН	100М2	1,9684
12	ГЛАДКА ОБЛИЦОВКА СТЕН, СТОЛБОВ, ПИЛЯСТР И ОТКОСОВ [БЕЗ КАРНИЗНЫХ,	100М2	2,1056
13	ПЛИТКА КЕРАМИЧЕСКАЯ ДЛЯ ОБЛИЦОВКИ СТЕН	М2	210,5600
14	УСТРОЙСТВО СТЯЖЕК ЦЕМЕНТНЫХ ТОЛЩИНОЙ 20 ММ	100М2	1,1424
15	УСТРОЙСТВО ПОКРЫТИЙ НА ЦЕМЕНТНОМ РАСТВОРЕ ИЗ ПЛИТОК КЕРАМИЧЕСКИХ ДЛЯ	100М2	1,1424
16	КЕРАМИЧЕСКАЯ ПЛИТКА ДЛЯ ПОЛОВ	М2	116,5248
17	ОБЛИЦОВКА ПОТОЛКА ДЕКОРАТИВНЫМИ ПЛАСТИКОВЫМИ ПАНЕЛЯМИ С УСТРОЙСТВОМ С КАРКАСА БЕЗ ОТНОСА ОТ ПОТОЛКА	100М2	1,1424
18	ПАНЕЛИ ПЛАСТИКОВЫЕ	М2	116,5248
19	УСТАНОВКА РАКОВИН	10КОМПЛ.	2,1000
20	РАКОВИНА	ШТ	21,0000
21	УСТАНОВКА УНИТАЗОВ С БАЧКОМ НЕПОСРЕДСТВЕННО ПРИСОЕДИНЕННЫМ	10КОМПЛ.	2,1000
22	УНИТАЗ С БАЧКОМ	ШТ	21,0000
23	УСТАНОВКА ПОДДОНОВ ДУШЕВЫХ ЧУГУННЫХ ГЛУБОКИХ	10КОМПЛ.	0,7000
24	ДУШЕВОЙ ПОДДОН	ШТ	7,0000
25	УСТАНОВКА ТРАПОВ ДИАМЕТРОМ 100 ММ	10КОМПЛ.	0,7000
26	ТРАПА Д-100	ШТ	7,0000
27	УСТАНОВКА СМЕСИТЕЛЕЙ	10ШТ	2,1000
28	СМЕСИТЕЛИ	ШТ	21,0000
29	СВЕТИЛЬНИКИ ДЛЯ ЛАМП НАКАЛИВАНИЯ. С КРЕПЛЕНИЕМ ВИНТАМИ ДЛЯ ПОМЕЩЕНИЙ С НОРМАЛЬНЫМИ УСЛОВИЯМИ	100ШТ	0,2100
30	СВЕТИДНОДНЫЙ СВЕТИЛЬНИК КВАДРАТНЫЙ LED 24W	ШТ	21,0000
31	ПРОКЛАДКА ТРУБОПРОВОДОВ КАНАЛИЗАЦИИ ИЗ ПОЛИЭТИЛЕНОВЫХ ТРУБ С УСТАНОВКОЙ	100 М	0,4200
32	ТРУБА Д-150 ММ	М	41,9160
33	ОТВОД Д-150 ММ	ШТ	14,0000
34	ТРОЙНИК Д-150 ММ	ШТ	14,0000
35	МУФТА Д-150 ММ	ШТ	21,0000
36	КЛИПСА Д-150 ММ	ШТ	42,0000
37	ПРОКЛАДКА ТРУБОПРОВОДОВ КАНАЛИЗАЦИИ ИЗ ПОЛИЭТИЛЕНОВЫХ ТРУБ С УСТАНОВКОЙ ФАСОННЫХ ЧАСТЕЙ ДИАМЕТРОМ: 110 ММ	100 М ТРУБОПР ОВОДА	0,7000
38	ТРУБА Д-100 ММ	М	69,8600
39	ОТВОД Д-100 ММ	ШТ	28,0000
40	ТРОЙНИК Д-100 ММ	ШТ	28,0000
41	МУФТА Д-100 ММ	ШТ	35,0000
42	КЛИПСА Д-100 ММ	ШТ	70,0000
43	ПРОКЛАДКА ТРУБОПРОВОДОВ КАНАЛИЗАЦИИ ИЗ ПОЛИЭТИЛЕНОВЫХ ТРУБ С УСТАНОВКОЙ	100 М	1,0500
44	ТРУБА Д-100 ММ	М	104,7900

1	2	3	4
45	ОТВОД Д-100 ММ	ШТ	70,0000
46	ТРОЙНИК Д-100 ММ	ШТ	42,0000
47	МУФТА Д-100 ММ	ШТ	56,0000
48	КЛИПСА Д-100 ММ	ШТ	105,0000
<b>РАЗДЕЛ 3. ДЕМОНТАЖНЫЕ РАБОТЫ ТИП №2</b>			
49	РАЗБОРКА ПОКРЫТИЙ ПОЛОВ: ИЗ КЕРАМИЧЕСКИХ ПЛИТОК	100М2	0,4224
50	РАЗБОРКА ОБЛИЦОВКИ СТЕН ИЗ ПЛИТ И ПЛИТОК: КЕРАМИЧЕСКИХ ГЛАЗУРОВАННЫХ ПЛИТОК	100М2	0,6864
51	ОЧИСТКА ВРУЧНУЮ ПОВЕРХНОСТИ ФАСАДОВ ОТ ПЕРХЛОРВИНИЛОВЫХ И МАСЛЯНЫХ КРАСОК: С ЗЕМЛИ И ЛЕСОВ	100М2	55,2000
52	РАЗБОРКА ТРУБОПРОВОДОВ ИЗ ПЛАСТИКОВЫХ ТРУБ ДИАМЕТРОМ ДО: 100 ММ	100М	0,9300
53	ДЕМОНТАЖ САНИТАРНЫХ ПРИБОРОВ: УМЫВАЛЬНИКОВ И РАКОВИН	100ПРИБ	0,0600
54	ДЕМОНТАЖ САНИТАРНЫХ ПРИБОРОВ: УНИТАЗОВ И ПИССУАРОВ	100ПРИБ	0,0900
55	ДЕМОНТАЖ САНИТАРНЫХ ПРИБОРОВ: ДУШЕВОЙ ПОДДОН	100ПРИБ	0,0300
56	ДЕМОНТАЖ ОСВЕТИТЕЛЬНЫХ ПРИБОРОВ: СВЕТИЛЬНИКИ ДЛЯ ЛЮМИНЕСЦЕНТНЫХ ЛАМП	100ШТ	0,0900
<b>РАЗДЕЛ 4. МОНТАЖНЫЕ РАБОТЫ ТИП №2</b>			
57	СПЛОШНОЕ ВЫРАВНИВАНИЕ ПОВЕРХНОСТЕЙ [ОДНОСЛОЙНАЯ ШТУКАТУРКА] ИЗ СУХИХ РАСТВОРНЫХ СМЕСЕЙ ТОЛЩИНОЙ ДО 10 ММ СТЕН	100М2	1,3140
58	ОКРАСКА ПОЛИВИНИЛАЦЕТАТНЫМИ ВОДОЭМУЛЬСИОННЫМИ СОСТАВАМИ УЛУЧШЕННАЯ ПО СБОРНЫМ КОНСТРУКЦИЯМ, ПОДГОТОВЛЕННЫМ ПОД ОКРАСКУ СТЕН	100М2	0,6276
59	ГЛАДКАЯ ОБЛИЦОВКА СТЕН, СТОЛБОВ, ПИЛЯСТР И ОТКОСОВ [БЕЗ КАРНИЗНЫХ, ПЛИНТУСНЫХ И УГЛОВЫХ ПЛИТОК] БЕЗ УСТАНОВКИ ПЛИТОК ТУАЛЕТНОГО ГАРНИТУРА НА ЦЕМЕНТНОМ РАСТВОРЕ ПО КИРПИЧУ И БЕТОНУ	100М2	0,6864
60	ПЛИТКА КЕРАМИЧЕСКАЯ ДЛЯ ОБЛИЦОВКИ СТЕН	М2	68,6400
61	УСТРОЙСТВО СТЯЖЕК ЦЕМЕНТНЫХ ТОЛЩИНОЙ 20 ММ	100М2	0,4224
62	УСТРОЙСТВО ПОКРЫТИЙ НА ЦЕМЕНТНОМ РАСТВОРЕ ИЗ ПЛИТОК КЕРАМИЧЕСКИХ ДЛЯ ПОЛОВ МНОГОЦВЕТНЫХ	100М2	0,4224
63	КЕРАМИЧЕСКАЯ ПЛИТКА ДЛЯ ПОЛОВ	М2	43,0848
64	ОБЛИЦОВКА ПОТОЛКА ДЕКОРАТИВНЫМИ ПЛАСТИКОВЫМИ ПАНЕЛЯМИ С УСТРОЙСТВОМ С КАРКАСА БЕЗ ОТНОСА ОТ ПОТОЛКА	100М2	0,4224
65	ПАНЕЛИ ПЛАСТИКОВЫЕ	М2	43,0848
66	УСТАНОВКА РАКОВИН	10КОМПЛ.	0,9000
67	РАКОВИНА	ШТ	9,0000
68	УСТАНОВКА УНИТАЗОВ С БАЧКОМ НЕПОСРЕДСТВЕННО ПРИСОЕДИНЕННЫМ	10КОМПЛ.	0,9000
69	УНИТАЗ С БАЧКОМ	ШТ	9,0000
70	УСТАНОВКА ПОДДОНОВ ДУШЕВЫХ ЧУГУННЫХ ГЛУБОКИХ	10КОМПЛ.	0,3000
71	ДУШЕВОЙ ПОДДОН	ШТ	3,0000
72	УСТАНОВКА ТРАПОВ ДИАМЕТРОМ 100 ММ	10КОМПЛ.	0,3000
73	ТРАПА Д-100	ШТ	3,0000
74	УСТАНОВКА СМЕСИТЕЛЕЙ	10ШТ	0,9000
75	СМЕСИТЕЛИ	ШТ	9,0000
76	СВЕТИЛЬНИКИ ДЛЯ ЛАМП НАКАЛИВАНИЯ. С КРЕПЛЕНИЕМ ВИНТАМИ ДЛЯ ПОМЕЩЕНИЙ С НОРМАЛЬНЫМИ УСЛОВИЯМИ	100ШТ	0,0900
77	СВЕТИДИОДНЫЙ СВЕТИЛЬНИК КВАДРАТНЫЙ LED 24W	ШТ	9,0000
78	ПРОКЛАДКА ТРУБОПРОВОДОВ КАНАЛИЗАЦИИ ИЗ ПОЛИЭТИЛЕНОВЫХ ТРУБ С УСТАНОВКОЙ ФАСОННЫХ ЧАСТЕЙ ДИАМЕТРОМ: 160 ММ	100 М ТРУБОПР ОВОДА	0,1800
79	ТРУБА Д-150 ММ	М	17,9640
80	ОТВОД Д-150 ММ	ШТ	6,0000
81	ТРОЙНИК Д-150 ММ	ШТ	6,0000
82	МУФТА Д-150 ММ	ШТ	9,0000
83	КЛИПСА Д-150 ММ	ШТ	18,0000
84	ПРОКЛАДКА ТРУБОПРОВОДОВ КАНАЛИЗАЦИИ ИЗ ПОЛИЭТИЛЕНОВЫХ ТРУБ С УСТАНОВКОЙ ФАСОННЫХ ЧАСТЕЙ ДИАМЕТРОМ: 110 ММ	100 М ТРУБОПР ОВОДА	0,3000
85	ТРУБА Д-100 ММ	М	29,9400
86	ОТВОД Д-100 ММ	ШТ	12,0000
87	ТРОЙНИК Д-100 ММ	ШТ	12,0000
88	МУФТА Д-100 ММ	ШТ	15,0000
89	КЛИПСА Д-100 ММ	ШТ	30,0000
90	ПРОКЛАДКА ТРУБОПРОВОДОВ КАНАЛИЗАЦИИ ИЗ ПОЛИЭТИЛЕНОВЫХ ТРУБ С УСТАНОВКОЙ ФАСОННЫХ ЧАСТЕЙ ДИАМЕТРОМ: 50 ММ	100 М ТРУБОПР ОВОДА	0,4500
91	ТРУБА Д-100 ММ	М	44,9100
92	ОТВОД Д-100 ММ	ШТ	30,0000
93	ТРОЙНИК Д-100 ММ	ШТ	18,0000
94	МУФТА Д-100 ММ	ШТ	24,0000
95	КЛИПСА Д-100 ММ	ШТ	45,0000
96	УСТАНОВКА РАКОВИН	10КОМПЛ.	0,2000
97	РАКОВИНА	ШТ	2,0000
98	УСТАНОВКА УНИТАЗОВ С БАЧКОМ НЕПОСРЕДСТВЕННО ПРИСОЕДИНЕННЫМ	10КОМПЛ.	0,2000
99	УНИТАЗ С БАЧКОМ	ШТ	2,0000

1	2	3	4
---	---	---	---

ПОДПИСИ:

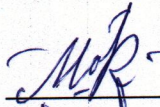
Мирзидова Р.Ш.  
Юсупова Ш.Ш.  
Мурматова М.М.

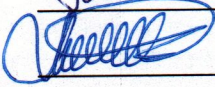

РЕКОМЕНДУЕМАЯ СТАРТОВАЯ СТОИМОСТЬ ОБЪЕКТА В ТЕКУЩИХ ЦЕНАХ  
ИСПРАВЛЕНО ПОСЛЕ ЗАМЕЧАНИЯ ЭКСПЕРТИЗЫ

**ТЕКУЩИЙ РЕМОНТ ДОШКОЛЬНОГО ОБРАЗОВАТЕЛЬНОГО  
УЧРЕЖДЕНИЯ №589 РАСПОЛОЖЕННОЕ ПО АДРЕСУ  
СЕРГЕЛИНСКОГО РАЙОН В ГОРОДЕ ТАШКЕНТ**

**РАСЧЁТ**

№	НАИМЕНОВАНИЕ ЗАТРАТ	Цена (тыс.сум)
1	2	3
1	ЗАТРАТЫ НА ОБОРУДОВАНИЕ, МЕБЕЛЬ И ИНВЕНТАРЬ	0,000
2	ЗАТРАТЫ НА СТРОИТЕЛЬНЫЕ МАТЕРИАЛЫ, ИЗДЕЛИЯ И КОНСТРУКЦИИ	102 152,766
3	ЗАТРАТЫ НА ОСНОВНУЮ ЗАРАБОТНУЮ ПЛАТУ С УЧЕТОМ НАЧИСЛЕНИЙ НА СОЦИАЛЬНОЕ СТРАХОВАНИЕ	116 532,827
4	ЗАТРАТЫ НА ЭКСПЛУАТАЦИЮ МАШИН И МЕХАНИЗМОВ	1 322,638
5	ПРОЧИЕ ЗАТРАТЫ ПРОИЗВОДСТВЕННОГО ХАРАКТЕРА	0,000
6	ПРОЧИЕ ЗАТРАТЫ И РАСХОДЫ ПОДРЯДЧИКА	37 995,422
7	ЗАТРАТЫ НА СТРАХОВАНИЕ СТРОИТЕЛЬСТВА ОБЪЕКТОВ	0,000
8	ПРОЧИЕ ЗАТРАТЫ И РАСХОДЫ ЗАКАЗЧИКА	0,000
9	ЗАТРАТЫ НА ПОКРЫТИЕ РИСКА, ОПРЕДЕЛЯЕМОГО ИСХОДЯ ИЗ ПРОГНОЗИРУЕМОГО ИНДЕКСА РОСТА ЦЕН В СТРОИТЕЛЬСТВЕ НА ОЧЕРЕДНОЙ ГОД	0,00
10	<b>ИТОГО СТОИМОСТЬ СТРОИТЕЛЬСТВА В ТЕКУЩИХ ЦЕНАХ БЕЗ НДС</b>	<b>258 003,653</b>
11	<b>НДС15%</b>	<b>38 700,548</b>
12	<b>ИТОГО СТОИМОСТЬ СТРОИТЕЛЬСТВА В ТЕКУЩИХ ЦЕНАХ С НДС</b>	<b>296 704,201</b>



ТЕКУЩИЙ РЕМОНТ ДОШКОЛЬНОГО ОБРАЗОВАТЕЛЬНОГО УЧРЕЖДЕНИЯ №589 РАСПОЛОЖЕННОЕ ПО АДРЕСУ СЕРГЕЛИНСКОГО РАЙОН  
В ГОРОДЕ ТАШКЕНТ

589-ДМТТ

(наименование стройки)

ЛОКАЛЬНЫЙ РЕСУРСНЫЙ СМЕТНЫЙ РАСЧЕТ  
(локальная ресурсная смета)

№ 3058-23

Составлен В ТЕКУЩИХ ЦЕНАХ

N п.п.	Шифр номера нормативов и коды ресурсов	Наименование работ и затрат	Единица измерения	Количество	Сметная стоимость	
					в базисном уровне	
					на.ед.изм.	общая
1	2	3	4	5	6	7
<b>ИТОГО ПО ЛОКАЛЬНОМУ РЕСУРСНОМУ РАСЧЕТУ, СОСТАВЛЕННОМУ НА ОСНОВЕ ЛОКАЛЬНОЙ РЕСУРСНОЙ ВЕДОМОСТИ N</b>						
<b>ТРУДОВЫЕ РЕСУРСЫ</b>						
1	1	ЗАТРАТЫ ТРУДА РАБОЧИХ-СТРОИТЕЛЕЙ	ЧЕЛ.-Ч	3542,6981	32 894	116 532 827
<b>СТРОИТЕЛЬНЫЕ МАШИНЫ И МЕХАНИЗМЫ</b>						
3	112	АВТОПОГРУЗЧИКИ 5 Т	МАШ.-Ч	0,930544	91 048	84 724
4	404	ВИБРАТОРЫ ПОВЕРХНОСТНЫЕ	МАШ.-Ч	14,1927	1 358	19 274
5	521	ДРЕЛИ ЭЛЕКТРИЧЕСКИЕ	МАШ.-Ч	14,283	1 194	17 054
6	762	КРАНЫ НА АВТОМОБИЛЬНОМ ХОДУ ПРИ РАБОТЕ НА ДРУГИХ ВИДАХ СТРОИТЕЛЬСТВА 10 Т	МАШ.-Ч	0,273	141 401	38 602
7	1488	ПОДЪЕМНИКИ ГИДРАВЛИЧЕСКИЕ ВЫСОТОЙ ПОДЪЕМА 10 М	МАШ.-Ч	16,14	24 089	388 796
8	1522	ПОДЪЕМНИКИ МАЧТОВЫЕ СТРОИТЕЛЬНЫЕ 0,5 Т	МАШ.-Ч	14,2452	20 931	298 166
9	1523	ПИЛЫ ДИСКОВЫЕ ЭЛЕКТРИЧЕСКИЕ	МАШ.-Ч	0,86064	1 153	992
10	1914	РАСТВОРСМЕСИТЕЛИ ПЕРЕДВИЖНЫЕ 65 Л	МАШ.-Ч	9,503	18 556	176 337
11	2499	АВТОМОБИЛИ БОРТОВЫЕ ГРУЗОПОДЪЕМНОСТЬЮ ДО 5 Т	МАШ.-Ч	0,697744	68 563	47 839
12	2509	АВТОМОБИЛИ БОРТОВЫЕ ГРУЗОПОДЪЕМНОСТЬЮ ДО 5 Т	МАШ.-Ч	3,6587	68 563	250 852
13	2831	МОЛОТКИ ОТБОЙНЫЕ ЭЛЕКТРИЧЕСКИЕ	МАШ.-Ч	11,0005	1 246	13 707
<b>ИТОГО ПО СТРОИТЕЛЬНЫМ МАШИНАМ:</b>				<b>СУМ</b>		<b>1 322 638</b>
<b>МАТЕРИАЛЬНЫЕ РЕСУРСЫ</b>						
15	12104	РАСТВОР ГОТОВЫЙ КЛАДОЧНЫЙ ТЯЖЕЛЫЙ ЦЕМЕНТНЫЙ, МАРКА: 100	М3	2,0342	496 520	1 010 041
16	12217	РАСТВОР ГОТОВЫЙ ОТДЕЛОЧНЫЙ ТЯЖЕЛЫЙ, ЦЕМЕНТНЫЙ: 1:3	М3	4,188	447 129	1 872 576
17	29922	РЕЙКИ ОТДЕЛОЧНЫЕ ПЛАСТИКОВЫЕ	М	156,48	6 500	1 017 120
18	30099	ПОКОВКИ ИЗ КВАДРАТНЫХ ЗАГОТОВОК МАССОЙ 1.8 КГ	КГ	1,8778	11 000	20 655
19	30320	ВИНТЫ С ПОЛУКРУГЛОЙ ГОЛОВКОЙ ДЛИНОЙ 50 ММ	Т	0,000918	19 000 000	17 442
20	30407	ГВОЗДИ СТРОИТЕЛЬНЫЕ	Т	0,001565	19 000 000	29 731
21	30434	ДЮБЕЛИ РАСПОРНЫЕ	100ШТ	1,224	15 000	18 360
22	30435	ДЮБЕЛИ РАСПОРНЫЕ ПОЛИЭТИЛЕНОВЫЕ	10 ШТ	31,6	3 100	97 960
23	30956	КРАСКИ МАСЛЯНЫЕ ЗЕМЛЯНЫЕ МА-0115 МУМИЯ, СУРИК ЖЕЛЕЗНЫЙ	Т	0,00464	17 000 000	78 880
24	31054	КРАСКИ ВОДОЭМУЛЬСИОННЫЕ	Т	0,163548	8 000 000	1 308 384
25	31611	ЗАМАЗКА СУРИКОВАЯ	КГ	19,2	3 210	61 632
26	31651	ОЛИФА КОМБИНИРОВАННАЯ К-3	Т	0,00227	9 800 000	22 246
27	31694	КЛЕЙ ФЕНОЛПОЛИВИНИЛАЦЕТАТНЫЙ МАРКИ БФ-2, СОРТ I	Т	0,00256	14 500 000	37 120
28	31710	ШПАТЛЕВКА КЛЕЕВАЯ	Т	0,01298	1 400 000	18 172
29	32717	ПЛАСТИНА РЕЗИНОВАЯ РУЛОННАЯ ВУЛКАНИЗИРОВАННАЯ	КГ	2,56	4 320	11 059
30	34247	КАБОЛКА	Т	0,00958	17 500 000	167 650
31	34501	ПОРТЛАНДЦЕМЕНТ ОБЩЕСТРОИТЕЛЬНОГО НАЗНАЧЕНИЯ БЕЗДОБАВОЧНЫЙ МАРКИ 400	Т	0,11168	1 350 000	150 768
32	34551	ЦЕМЕНТ ГИПСОГЛИНОЗЕМИСТЫЙ РАСПИРЯЮЩИЙСЯ	Т	0,0116	750 000	8 700
33	35319	ЭЛЕКТРОДЫ ДИАМЕТРОМ 5 ММ Э42А	Т	0,00003	17 500 000	525
34	35454	БРУС ДЕРЕВЯННЫЙ	М3	0,641568	3 900 000	2 502 115
35	35510	ОПИЛКИ ДРЕВЕСНЫЕ	М3	5,0675	1 400	7 094
36	35538	ШКУРКА ШЛИФОВАЛЬНАЯ ДВУХСЛОЙНАЯ С ЗЕРНИСТОСТЬЮ 40/25	М2	2,1806	24 500	53 426
37	35567	ОЧЕС ЛЬНЯНОЙ	КГ	1,182	6 200	7 328
38	40955	БОЛТЫ АНКЕРНЫЕ С ГАЙКАМИ	Т	0,004381	27 500 000	120 490
39	44059	ВЕТОШЬ	КГ	2,2008	1 500	3 301
40	45034	РАСТВОР ГОТОВЫЙ КЛАДОЧНЫЙ ТЯЖЕЛЫЙ ЦЕМЕНТНЫЙ МАРКА ПО ПРОЕКТУ	М3	3,1922	400 000	1 276 877
41	45036	СМЕСЬ РАСТВОРНАЯ СУХАЯ	Т	5,5197	1 200 000	6 623 640
42	45401	ГВОЗДИ ОТДЕЛОЧНЫЕ	Т	0,003286	19 000 000	62 436
43	46162	СКОБЫ СКРЕПЛЯЮЩИЕ И ДЛЯ ПОДВЕСА	КГ	64	3 500	224 000
44	52038	БОЛТЫ С ГАЙКАМИ И ШАЙБАМИ ДЛЯ САНИТАРНО-ТЕХНИЧЕСКИХ РАБОТ, ДИАМЕТРОМ 10 ММ	Т	0,0001	17 000 000	1 700
45	65155	СЖИМЫ ОТВЕТВИТЕЛЬНЫЕ	100ШТ	0,612	38 000	23 256

1	2	3	4	5	6	7
46	65851	ШУРУПЫ СТРОИТЕЛЬНЫЕ	Т	0,002636	19 000 000	50 084
49	СЦЕНА	СВЕТИДИОДНЫЙ СВЕТИЛЬНИК КВАДРАТНЫЙ LED 24W	ШТ	30	55 000	1 650 000
50	СЦЕНА	ТРАПА Д-100	ШТ	10	42 100	421 000
51	СЦЕНА	СМЕСИТЕЛИ	ШТ	30	120 000	3 600 000
52	С	ДУШЕВОЙ ПОДДОН	ШТ	10	550 000	5 500 000
53	С	ПЛИТКА КЕРАМИЧЕСКАЯ ДЛЯ ОБЛИЦОВКИ СТЕН	М2	279,2	54 000	15 076 800
54	С	КЕРАМИЧЕСКАЯ ПЛИТКА ДЛЯ ПОЛОВ	М2	159,6096	54 000	8 618 918
55	С	ТРУБА Д-150 ММ	М	59,88	60 000	3 592 800
56	С	ТРОЙНИК Д-150 ММ	ШТ	20	25 000	500 000
57	С	КЛИПСА Д-150 ММ	ШТ	60	700	42 000
58	С	ОТВОД Д-100 ММ	ШТ	40	9 500	380 000
59	С	МУФТА Д-100 ММ	ШТ	50	6 500	325 000
60	С	ТРУБА Д-100 ММ	М	149,7	17 000	2 544 900
61	С	ТРОЙНИК Д-100 ММ	ШТ	60	3 500	210 000
62	С	КЛИПСА Д-100 ММ	ШТ	250	700	175 000
63	С	МУФТА Д-100 ММ	ШТ	80	2 100	168 000
64	С	УНИТАЗ С БАЧКОМ	ШТ	32	450 000	14 400 000
65	С	РАКОВИНА	ШТ	32	350 000	11 200 000
66	С	МУФТА Д-150 ММ	ШТ	30	14 000	420 000
67	С	ОТВОД Д-100 ММ	ШТ	100	3 200	320 000
68	С	ТРОЙНИК Д-100 ММ	ШТ	40	9 500	380 000
69	С	ТРУБА Д-100 ММ	М	99,8	38 000	3 792 400
70	С	ОТВОД Д-150 ММ	ШТ	20	23 000	460 000
71	С	ПАНЕЛИ ПЛАСТИКОВЫЕ	М2	159,6096	30 000	4 788 288
<b>ИТОГО ПО СТРОИТЕЛЬНЫМ МАТЕРИАЛАМ:</b>			<b>СУМ</b>			<b>95 469 875</b>

СОСТАВИЛ

МАДАМИНОВ А.

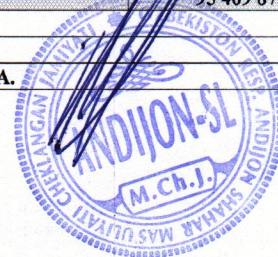

ТЕКУЩИЙ РЕМОНТ ДОШКОЛЬНОГО ОБРАЗОВАТЕЛЬНОГО УЧРЕЖДЕНИЯ №589 РАСПОЛОЖЕННОЕ ПО АДРЕСУ СЕРГЕЛИНСКОГО РАЙОН В ГОРОДЕ  
(наименование стройки)

**ЛОКАЛЬНАЯ РЕСУРСНАЯ ВЕДОМОСТЬ № 3058-23**  
(локальная ресурсная смета)

Основание:

N п.п.	Шифр номера нормативов и коды ресурсов	Наименование работ и затрат	Единица измерения	Количество	
				на ед. измерения	по проектным данным
1	2	3	4	5	6
<b>РАЗДЕЛ 1. ДЕМОНТАЖНЫЕ РАБОТЫ ТИП №1</b>					
<b>1</b>	<b>E57-002-03</b>	<b>РАЗБОРКА ПОКРЫТИЙ ПОЛОВ: ИЗ КЕРАМИЧЕСКИХ ПЛИТОК</b>	<b>100M2</b>	<b>1,1424</b>	
1.1	1	ЗАТРАТЫ ТРУДА РАБОЧИХ-СТРОИТЕЛЕЙ	ЧЕЛ.-Ч	69,87	79,8195
1.2	3	ЗАТРАТЫ ТРУДА МАШИНИСТОВ	ЧЕЛ.-Ч	1,44	1,6451
1.3	1522	ПОДЪЕМНИКИ МАЧТОВЫЕ СТРОИТЕЛЬНЫЕ 0,5 Т	МАШ.-Ч	1,44	1,6451
1.4	99999	СТРОИТЕЛЬНЫЙ МУСОР	Т	5,2	5,9405
<b>2</b>	<b>E63-007-10 ДОП. 6</b>	<b>РАЗБОРКА ОБЛИЦОВКИ СТЕН ИЗ ПЛИТ И ПЛИТОК: КЕРАМИЧЕСКИХ ГЛАЗУРОВАННЫХ ПЛИТОК</b>	<b>100M2</b>	<b>2,1056</b>	
2.1	1	ЗАТРАТЫ ТРУДА РАБОЧИХ-СТРОИТЕЛЕЙ	ЧЕЛ.-Ч	78,1	164,4474
2.2	3	ЗАТРАТЫ ТРУДА МАШИНИСТОВ	ЧЕЛ.-Ч	0,35	0,73696
2.3	1522	ПОДЪЕМНИКИ МАЧТОВЫЕ СТРОИТЕЛЬНЫЕ 0,5 Т	МАШ.-Ч	0,35	0,73696
2.4	2831	МОЛОТКИ ОТБОЙНЫЕ ЭЛЕКТРИЧЕСКИЕ	МАШ.-Ч	3,94	8,2961
<b>3</b>	<b>E62-041-01</b>	<b>ОЧИСТКА ВРУЧНУЮ ПОВЕРХНОСТИ ФАСАДОВ ОТ ПЕРХЛОРВИНИЛОВЫХ И МАСЛЯНЫХ КРАСОК: С ЗЕМЛИ И ЛЕСОВ</b>	<b>100M2</b>	<b>1,9684</b>	
3.1	1	ЗАТРАТЫ ТРУДА РАБОЧИХ-СТРОИТЕЛЕЙ	ЧЕЛ.-Ч	20,8	40,9427
<b>4</b>	<b>E65-01-06МИНСТРОЙ РУЗ 05.01.21 N 2</b>	<b>РАЗБОРКА ТРУБОПРОВОДОВ ИЗ ПЛАСТИКОВЫХ ТРУБ ДИАМЕТРОМ ДО: 100 ММ</b>	<b>100М</b>	<b>2,1700</b>	
4.1	1	ЗАТРАТЫ ТРУДА РАБОЧИХ-СТРОИТЕЛЕЙ	ЧЕЛ.-Ч	22,19	48,1523
<b>5</b>	<b>E65-004-01</b>	<b>ДЕМОНТАЖ САНИТАРНЫХ ПРИБОРОВ: УМЫВАЛЬНИКОВ И РАКОВИН</b>	<b>100ПРИБ</b>	<b>0,2800</b>	
5.1	1	ЗАТРАТЫ ТРУДА РАБОЧИХ-СТРОИТЕЛЕЙ	ЧЕЛ.-Ч	51,3	14,364
5.2	3	ЗАТРАТЫ ТРУДА МАШИНИСТОВ	ЧЕЛ.-Ч	0,26	0,0728
5.3	1522	ПОДЪЕМНИКИ МАЧТОВЫЕ СТРОИТЕЛЬНЫЕ 0,5 Т	МАШ.-Ч	0,26	0,0728
5.4	99997	СТРОИТЕЛЬНЫЙ МУСОР И МАССА ВОЗВРАТНЫХ МАТЕРИАЛОВ	Т	1,82	0,5096
<b>6</b>	<b>E65-004-02</b>	<b>ДЕМОНТАЖ САНИТАРНЫХ ПРИБОРОВ: УНИТАЗОВ И ПИССУАРОВ</b>	<b>100ПРИБ</b>	<b>0,2100</b>	
6.1	1	ЗАТРАТЫ ТРУДА РАБОЧИХ-СТРОИТЕЛЕЙ	ЧЕЛ.-Ч	63,84	13,4064
6.2	3	ЗАТРАТЫ ТРУДА МАШИНИСТОВ	ЧЕЛ.-Ч	0,29	0,0609
6.3	1522	ПОДЪЕМНИКИ МАЧТОВЫЕ СТРОИТЕЛЬНЫЕ 0,5 Т	МАШ.-Ч	0,29	0,0609
6.4	99997	СТРОИТЕЛЬНЫЙ МУСОР И МАССА ВОЗВРАТНЫХ МАТЕРИАЛОВ	Т	2,65	0,5565
<b>7</b>	<b>E65-004-04</b>	<b>ДЕМОНТАЖ САНИТАРНЫХ ПРИБОРОВ: ДУШЕВОЙ ПОДДОН</b>	<b>100ПРИБ</b>	<b>0,0700</b>	
7.1	1	ЗАТРАТЫ ТРУДА РАБОЧИХ-СТРОИТЕЛЕЙ	ЧЕЛ.-Ч	293	20,51
7.2	3	ЗАТРАТЫ ТРУДА МАШИНИСТОВ	ЧЕЛ.-Ч	2,63	0,1841
7.3	1522	ПОДЪЕМНИКИ МАЧТОВЫЕ СТРОИТЕЛЬНЫЕ 0,5 Т	МАШ.-Ч	2,63	0,1841
7.4	99997	СТРОИТЕЛЬНЫЙ МУСОР И МАССА ВОЗВРАТНЫХ МАТЕРИАЛОВ	Т	11,4	0,798
<b>8</b>	<b>E67-004-05</b>	<b>ДЕМОНТАЖ ОСВЕТИТЕЛЬНЫХ ПРИБОРОВ: СВЕТИЛЬНИКИ ДЛЯ ЛЮМИНЕСЦЕНТНЫХ ЛАМП</b>	<b>100ШТ</b>	<b>0,2100</b>	
8.1	1	ЗАТРАТЫ ТРУДА РАБОЧИХ-СТРОИТЕЛЕЙ	ЧЕЛ.-Ч	17,89	3,7569
8.2	3	ЗАТРАТЫ ТРУДА МАШИНИСТОВ	ЧЕЛ.-Ч	0,08	0,0168
8.3	1522	ПОДЪЕМНИКИ МАЧТОВЫЕ СТРОИТЕЛЬНЫЕ 0,5 Т	МАШ.-Ч	0,08	0,0168
<b>РАЗДЕЛ 2. МОНТАЖНЫЕ РАБОТЫ ТИП №1</b>					
<b>9</b>	<b>E1502-019-03 ДОП. 12 МИНСТРОЙ РУЗ N 519 ОТ 18.11.2019 Г.</b>	<b>СПЛОШНОЕ ВЫРАВНИВАНИЕ ПОВЕРХНОСТЕЙ [ОДНОСЛОЙНАЯ ШТУКАТУРКА] ИЗ СУХИХ РАСТВОРНЫХ СМЕСЕЙ ТОЛЩИНОЙ ДО 10 ММ СТЕН</b>	<b>100M2</b>	<b>4,0740</b>	
9.1	1	ЗАТРАТЫ ТРУДА РАБОЧИХ-СТРОИТЕЛЕЙ	ЧЕЛ.-Ч	51,89	211,3999
9.2	3	ЗАТРАТЫ ТРУДА МАШИНИСТОВ	ЧЕЛ.-Ч	1,87	7,6184
9.3	112	АВТОПОГРУЗЧИКИ 5 Т	МАШ.-Ч	0,04	0,16296
9.4	1522	ПОДЪЕМНИКИ МАЧТОВЫЕ СТРОИТЕЛЬНЫЕ 0,5 Т	МАШ.-Ч	0,16	0,65184
9.5	1914	РАСТВОРОСМЕСИТЕЛИ ПЕРЕДВИЖНЫЕ 65 Л	МАШ.-Ч	1,67	6,8036
9.6	9219	ВОДА	МЗ	0,63	2,5666
9.7	45036	СМЕСЬ РАСТВОРНАЯ СУХАЯ	Т	0,97	3,9518
<b>10</b>	<b>E1502-019-03 ДОП. 12 МИНСТРОЙ РУЗ N 519 ОТ 18.11.2019 Г. К=0,3</b>	<b>СПЛОШНОЕ ВЫРАВНИВАНИЕ ПОВЕРХНОСТЕЙ [ОДНОСЛОЙНАЯ ШТУКАТУРКА] ИЗ СУХИХ РАСТВОРНЫХ СМЕСЕЙ ТОЛЩИНОЙ ДО 10 ММ СТЕН</b>	<b>100M2</b>	<b>4,0740</b>	
10.1	1	ЗАТРАТЫ ТРУДА РАБОЧИХ-СТРОИТЕЛЕЙ	ЧЕЛ.-Ч	15,567	63,42
10.2	3	ЗАТРАТЫ ТРУДА МАШИНИСТОВ	ЧЕЛ.-Ч	0,561	2,2855
10.3	112	АВТОПОГРУЗЧИКИ 5 Т	МАШ.-Ч	0,012	0,048888
10.4	1522	ПОДЪЕМНИКИ МАЧТОВЫЕ СТРОИТЕЛЬНЫЕ 0,5 Т	МАШ.-Ч	0,048	0,195552
10.5	1914	РАСТВОРОСМЕСИТЕЛИ ПЕРЕДВИЖНЫЕ 65 Л	МАШ.-Ч	0,501	2,0411
10.6	9219	ВОДА	МЗ	0,189	0,769986
10.7	45036	СМЕСЬ РАСТВОРНАЯ СУХАЯ	Т	0,291	1,1855
<b>11</b>	<b>E1504-005-05 ДОП. 4</b>	<b>ОКРАСКА ПОЛИВИНИЛАЦЕТАТНЫМИ ВОДОЭМУЛЬСИОННЫМИ СОСТАВАМИ УЛУЧШЕННАЯ ПО СБОРНЫМ КОНСТРУКЦИЯМ, ПОДГОТОВЛЕННЫМ ПОД ОКРАСКУ СТЕН</b>	<b>100M2</b>	<b>1,9684</b>	
11.1	1	ЗАТРАТЫ ТРУДА РАБОЧИХ-СТРОИТЕЛЕЙ	ЧЕЛ.-Ч	25,41	50,017
11.2	3	ЗАТРАТЫ ТРУДА МАШИНИСТОВ	ЧЕЛ.-Ч	0,11	0,216524

1	2	3	4	5	6
11.3	1522	ПОДЪЕМНИКИ МАЧТОВЫЕ СТРОИТЕЛЬНЫЕ 0,5 Т	МАШ.-Ч	0,01	0,019684
11.4	2499	АВТОМОБИЛИ БОРТОВЫЕ ГРУЗОПОДЪЕМНОСТЬЮ ДО 5 Т	МАШ.-Ч	0,1	0,19684
11.5	31054	КРАСКИ ВОДОЭМУЛЬСИОННЫЕ	Т	0,063	0,124009
11.6	31710	ШПАТЛЕВКА КЛЕЕВАЯ	Т	0,005	0,009842
11.7	35538	ШКУРКА ШЛИФОВАЛЬНАЯ ДВУХСЛОЙНАЯ С ЗЕРНИСТОСТЬЮ 40/25	М2	0,84	1,6535
11.8	44059	ВЕТОШЬ	КГ	0,31	0,610204
12	E1501-019-01	ГЛАДКАЯ ОБЛИЦОВКА СТЕН, СТОЛБОВ, ПИЛЯСТР И ОТКОСОВ [БЕЗ КАРНИЗНЫХ, ПЛИНТУСНЫХ И УГЛОВЫХ ПЛИТОК] БЕЗ УСТАНОВКИ ПЛИТОК ТУАЛЕТНОГО ГАРНИТУРА НА ЦЕМЕНТНОМ РАСТВОРЕ ПО КИРПИЧУ И БЕТОНУ	100М2	2,1056	
12.1	1	ЗАТРАТЫ ТРУДА РАБОЧИХ-СТРОИТЕЛЕЙ	ЧЕЛ.-Ч	228	480,0768
12.2	3	ЗАТРАТЫ ТРУДА МАШИНИСТОВ	ЧЕЛ.-Ч	0,86	1,8108
12.3	112	АВТОПОГРУЗЧИКИ 5 Т	МАШ.-Ч	0,05	0,10528
12.4	1522	ПОДЪЕМНИКИ МАЧТОВЫЕ СТРОИТЕЛЬНЫЕ 0,5 Т	МАШ.-Ч	0,81	1,7055
12.5	9219	ВОДА	М3	0,465	0,979104
12.6	12217	РАСТВОР ГОТОВЫЙ ОТДЕЛОЧНЫЙ ТЯЖЕЛЫЙ, ЦЕМЕНТНЫЙ: 1:3	М3	1,5	3,1584
12.7	34501	ПОРТЛАНДЦЕМЕНТ ОБЩЕСТРОИТЕЛЬНОГО НАЗНАЧЕНИЯ БЕЗДОБАВОЧНЫЙ МАРКИ 400	Т	0,04	0,084224
12.8	35510	ОПИЛКИ ДРЕВЕСНЫЕ	М3	0,1	0,21056
12.9	44059	ВЕТОШЬ	КГ	0,5	1,0528
13	С	ПЛИТКА КЕРАМИЧЕСКАЯ ДЛЯ ОБЛИЦОВКИ СТЕН	М2	210,5600	
14	E1101-011-01 МИНСТРОЙ РУЗ 05.01.21 N 9	УСТРОЙСТВО СТЯЖЕК ЦЕМЕНТНЫХ ТОЛЩИНОЙ 20 ММ	100М2	1,1424	
14.1	1	ЗАТРАТЫ ТРУДА РАБОЧИХ-СТРОИТЕЛЕЙ	ЧЕЛ.-Ч	39,51	45,1362
14.2	3	ЗАТРАТЫ ТРУДА МАШИНИСТОВ	ЧЕЛ.-Ч	1,27	1,4508
14.3	404	ВИБРАТОРЫ ПОВЕРХНОСТНЫЕ	МАШ.-Ч	9,07	10,3616
14.4	1522	ПОДЪЕМНИКИ МАЧТОВЫЕ СТРОИТЕЛЬНЫЕ 0,5 Т	МАШ.-Ч	1,27	1,4508
14.5	9219	ВОДА	М3	3,5	3,9984
14.6	45034	РАСТВОР ГОТОВЫЙ КЛАДОЧНЫЙ ТЯЖЕЛЫЙ ЦЕМЕНТНЫЙ МАРКА ПО ПРОЕКТУ	М3	2,04	2,3305
15	E1101-027-02 МИНСТРОЙ РУЗ 05.01.21 N 9	УСТРОЙСТВО ПОКРЫТИЙ НА ЦЕМЕНТНОМ РАСТВОРЕ ИЗ ПЛИТОК КЕРАМИЧЕСКИХ ДЛЯ ПОЛОВ МНОГОЦВЕТНЫХ	100М2	1,1424	
15.1	1	ЗАТРАТЫ ТРУДА РАБОЧИХ-СТРОИТЕЛЕЙ	ЧЕЛ.-Ч	119,78	136,8367
15.2	3	ЗАТРАТЫ ТРУДА МАШИНИСТОВ	ЧЕЛ.-Ч	2,94	3,3587
15.3	112	АВТОПОГРУЗЧИКИ 5 Т	МАШ.-Ч	0,36	0,41264
15.4	1522	ПОДЪЕМНИКИ МАЧТОВЫЕ СТРОИТЕЛЬНЫЕ 0,5 Т	МАШ.-Ч	2,3	2,6275
15.5	2499	АВТОМОБИЛИ БОРТОВЫЕ ГРУЗОПОДЪЕМНОСТЬЮ ДО 5 Т	МАШ.-Ч	0,28	0,319872
15.6	9219	ВОДА	М3	3,85	4,3982
15.7	12104	РАСТВОР ГОТОВЫЙ КЛАДОЧНЫЙ ТЯЖЕЛЫЙ ЦЕМЕНТНЫЙ, МАРКА: 100	М3	1,3	1,4851
15.8	35510	ОПИЛКИ ДРЕВЕСНЫЕ	М3	3,06	3,4957
16	С	КЕРАМИЧЕСКАЯ ПЛИТКА ДЛЯ ПОЛОВ	М2	116,5248	
17	E1507-017-04 ДОП. 12 МИНСТРОЙ РУЗ N 519 ОТ 18.11.2019 Г.	ОБЛИЦОВКА ПОТОЛКА ДЕКОРАТИВНЫМИ ПЛАСТИКОВЫМИ ПАНЕЛЯМИ С УСТРОЙСТВОМ С КАРКАСА БЕЗ ОТНОСА ОТ ПОТОЛКА	100М2	1,1424	
17.1	1	ЗАТРАТЫ ТРУДА РАБОЧИХ-СТРОИТЕЛЕЙ	ЧЕЛ.-Ч	155,3	177,4147
17.2	3	ЗАТРАТЫ ТРУДА МАШИНИСТОВ	ЧЕЛ.-Ч	0,69	0,788256
17.3	521	ДРЕЛИ ЭЛЕКТРИЧЕСКИЕ	МАШ.-Ч	3,21	3,6671
17.4	1523	ПИЛЫ ДИСКОВЫЕ ЭЛЕКТРИЧЕСКИЕ	МАШ.-Ч	0,55	0,62832
17.5	2509	АВТОМОБИЛИ БОРТОВЫЕ ГРУЗОПОДЪЕМНОСТЬЮ ДО 5 Т	МАШ.-Ч	0,69	0,788256
17.6	29922	РЕЙКИ ОТДЕЛОЧНЫЕ ПЛАСТИКОВЫЕ	М	100	114,24
17.7	30099	ПОКОВКИ ИЗ КВАДРАТНЫХ ЗАГОТОВОК МАССОЙ 1,8 КГ	КГ	1,2	1,3709
17.8	30407	ГВОЗДИ СТРОИТЕЛЬНЫЕ	Т	0,001	0,001142
17.9	35454	БРУС ДЕРЕВЯННЫЙ	М3	0,41	0,468384
17.10	40955	БОЛТЫ АНКЕРНЫЕ С ГАЙКАМИ	Т	0,0028	0,003199
17.11	45401	ГВОЗДИ ОТДЕЛОЧНЫЕ	Т	0,0021	0,002399
18	С	ПАНЕЛИ ПЛАСТИКОВЫЕ	М2	116,5248	
19	E1701-005-04	УСТАНОВКА РАКОВИН	10КОМПЛ.	2,1000	
19.1	1	ЗАТРАТЫ ТРУДА РАБОЧИХ-СТРОИТЕЛЕЙ	ЧЕЛ.-Ч	8,99	18,879
19.2	3	ЗАТРАТЫ ТРУДА МАШИНИСТОВ	ЧЕЛ.-Ч	0,21	0,441
19.3	521	ДРЕЛИ ЭЛЕКТРИЧЕСКИЕ	МАШ.-Ч	0,2	0,42
19.4	1522	ПОДЪЕМНИКИ МАЧТОВЫЕ СТРОИТЕЛЬНЫЕ 0,5 Т	МАШ.-Ч	0,07	0,147
19.5	2509	АВТОМОБИЛИ БОРТОВЫЕ ГРУЗОПОДЪЕМНОСТЬЮ ДО 5 Т	МАШ.-Ч	0,14	0,294
19.6	30435	ДЮБЕЛИ РАСПОРНЫЕ ПОЛИЭТИЛЕНОВЫЕ	10 ШТ	4	8,4
19.7	30956	КРАСКИ МАСЛЯНЫЕ ЗЕМЛЯНЫЕ МА-0115 МУМИЯ, СУРИК ЖЕЛЕЗНЫЙ	Т	0,0004	0,00084
19.8	31611	ЗАМАЗКА СУРИКОВАЯ	КГ	2	4,2
19.9	31651	ОЛИФА КОМБИНИРОВАННАЯ К-3	Т	0,0002	0,00042
19.10	34247	КАБОЛКА	Т	0,0014	0,00294
19.11	34551	ЦЕМЕНТ ГИПСОГЛИНОЗЕМИСТЫЙ РАСШИРЯЮЩИЙСЯ	Т	0,002	0,0042
19.12	35567	ОЧЕС ЛЬНЯНОЙ	КГ	0,02	0,042
19.13	65851	ШУРУПЫ СТРОИТЕЛЬНЫЕ	Т	0,0007	0,00147
20	С	РАКОВИНА	ШТ	21,0000	
21	E1701-003-01	УСТАНОВКА УНИТАЗОВ С БАЧКОМ НЕПОСРЕДСТВЕННО ПРИСОЕДИНЕННЫМ	10КОМПЛ.	2,1000	
21.1	1	ЗАТРАТЫ ТРУДА РАБОЧИХ-СТРОИТЕЛЕЙ	ЧЕЛ.-Ч	24,64	51,744
21.2	3	ЗАТРАТЫ ТРУДА МАШИНИСТОВ	ЧЕЛ.-Ч	0,71	1,491
21.3	521	ДРЕЛИ ЭЛЕКТРИЧЕСКИЕ	МАШ.-Ч	0,2	0,42
21.4	1522	ПОДЪЕМНИКИ МАЧТОВЫЕ СТРОИТЕЛЬНЫЕ 0,5 Т	МАШ.-Ч	0,32	0,672
21.5	2509	АВТОМОБИЛИ БОРТОВЫЕ ГРУЗОПОДЪЕМНОСТЬЮ ДО 5 Т	МАШ.-Ч	0,39	0,819
21.6	30435	ДЮБЕЛИ РАСПОРНЫЕ ПОЛИЭТИЛЕНОВЫЕ	10 ШТ	4	8,4
21.7	30956	КРАСКИ МАСЛЯНЫЕ ЗЕМЛЯНЫЕ МА-0115 МУМИЯ, СУРИК ЖЕЛЕЗНЫЙ	Т	0,0004	0,00084
21.8	31611	ЗАМАЗКА СУРИКОВАЯ	КГ	4	8,4

1	2	3	4	5	6
43.2	3	ЗАТРАТЫ ТРУДА МАШИНИСТОВ	ЧЕЛ.-Ч	0,14	0,147
43.3	762	КРАНЫ НА АВТОМОБИЛЬНОМ ХОДУ ПРИ РАБОТЕ НА ДРУГИХ ВИДАХ СТРОИТЕЛЬСТВА 10 Т	МАШ.-Ч	0,03	0,0315
43.4	2509	АВТОМОБИЛИ БОРТОВЫЕ ГРУЗОПОДЪЕМНОСТЬЮ ДО 5 Т	МАШ.-Ч	0,11	0,1155
43.5	9219	ВОДА	МЗ	0,39	0,4095
44	С	ТРУБА Д-100 ММ	М	104,7900	
45	С	ОТВОД Д-100 ММ	ШТ	70,0000	
46	С	ТРОЙНИК Д-100 ММ	ШТ	42,0000	
47	С	МУФТА Д-100 ММ	ШТ	56,0000	
48	С	КЛИПСА Д-100 ММ	ШТ	105,0000	
<b>РАЗДЕЛ 3. ДЕМОНТАЖНЫЕ РАБОТЫ ТИП №2</b>					
49	E57-002-03	РАЗБОРКА ПОКРЫТИЙ ПОЛОВ: ИЗ КЕРАМИЧЕСКИХ ПЛИТОК	100М2	0,4224	
49.1	1	ЗАТРАТЫ ТРУДА РАБОЧИХ-СТРОИТЕЛЕЙ	ЧЕЛ.-Ч	69,87	29,5131
49.2	3	ЗАТРАТЫ ТРУДА МАШИНИСТОВ	ЧЕЛ.-Ч	1,44	0,608256
49.3	1522	ПОДЪЕМНИКИ МАЧТОВЫЕ СТРОИТЕЛЬНЫЕ 0,5 Т	МАШ.-Ч	1,44	0,608256
49.4	99999	СТРОИТЕЛЬНЫЙ МУСОР	Т	5,2	2,1965
50	E63-007-10 ДОП. 6	РАЗБОРКА ОБЛИЦОВКИ СТЕН ИЗ ПЛИТ И ПЛИТОК: КЕРАМИЧЕСКИХ ГЛАЗУРОВАННЫХ ПЛИТОК	100М2	0,6864	
50.1	1	ЗАТРАТЫ ТРУДА РАБОЧИХ-СТРОИТЕЛЕЙ	ЧЕЛ.-Ч	78,1	53,6078
50.2	3	ЗАТРАТЫ ТРУДА МАШИНИСТОВ	ЧЕЛ.-Ч	0,35	0,24024
50.3	1522	ПОДЪЕМНИКИ МАЧТОВЫЕ СТРОИТЕЛЬНЫЕ 0,5 Т	МАШ.-Ч	0,35	0,24024
50.4	2831	МОЛОТКИ ОТБОЙНЫЕ ЭЛЕКТРИЧЕСКИЕ	МАШ.-Ч	3,94	2,7044
51	E62-041-01	ОЧИСТКА ВРУЧНУЮ ПОВЕРХНОСТИ ФАСАДОВ ОТ ПЕРХЛОРВИНИЛОВЫХ И МАСЛЯНЫХ КРАСОК: С ЗЕМЛИ И ЛЕСОВ	100М2	55,2000	
51.1	1	ЗАТРАТЫ ТРУДА РАБОЧИХ-СТРОИТЕЛЕЙ	ЧЕЛ.-Ч	20,8	1148,16
52	E65-01- 06МИНСТРОЙ РУЗ 05.01.21 N 2	РАЗБОРКА ТРУБОПРОВОДОВ ИЗ ПЛАСТИКОВЫХ ТРУБ ДИАМЕТРОМ ДО: 100 ММ	100М	0,9300	
52.1	1	ЗАТРАТЫ ТРУДА РАБОЧИХ-СТРОИТЕЛЕЙ	ЧЕЛ.-Ч	22,19	20,6367
53	E65-004-01	ДЕМОНТАЖ САНИТАРНЫХ ПРИБОРОВ: УМЫВАЛЬНИКОВ И РАКОВИН	100ПРИБ	0,0600	
53.1	1	ЗАТРАТЫ ТРУДА РАБОЧИХ-СТРОИТЕЛЕЙ	ЧЕЛ.-Ч	51,3	3,078
53.2	3	ЗАТРАТЫ ТРУДА МАШИНИСТОВ	ЧЕЛ.-Ч	0,26	0,0156
53.3	1522	ПОДЪЕМНИКИ МАЧТОВЫЕ СТРОИТЕЛЬНЫЕ 0,5 Т	МАШ.-Ч	0,26	0,0156
53.4	99997	СТРОИТЕЛЬНЫЙ МУСОР И МАССА ВОЗВРАТНЫХ МАТЕРИАЛОВ	Т	1,82	0,1092
54	E65-004-02	ДЕМОНТАЖ САНИТАРНЫХ ПРИБОРОВ: УНИТАЗОВ И ПИССУАРОВ	100ПРИБ	0,0900	
54.1	1	ЗАТРАТЫ ТРУДА РАБОЧИХ-СТРОИТЕЛЕЙ	ЧЕЛ.-Ч	63,84	5,7456
54.2	3	ЗАТРАТЫ ТРУДА МАШИНИСТОВ	ЧЕЛ.-Ч	0,29	0,0261
54.3	1522	ПОДЪЕМНИКИ МАЧТОВЫЕ СТРОИТЕЛЬНЫЕ 0,5 Т	МАШ.-Ч	0,29	0,0261
54.4	99997	СТРОИТЕЛЬНЫЙ МУСОР И МАССА ВОЗВРАТНЫХ МАТЕРИАЛОВ	Т	2,65	0,2385
55	E65-004-04	ДЕМОНТАЖ САНИТАРНЫХ ПРИБОРОВ: ДУШЕВОЙ ПОДДОН	100ПРИБ	0,0300	
55.1	1	ЗАТРАТЫ ТРУДА РАБОЧИХ-СТРОИТЕЛЕЙ	ЧЕЛ.-Ч	293	8,79
55.2	3	ЗАТРАТЫ ТРУДА МАШИНИСТОВ	ЧЕЛ.-Ч	2,63	0,0789
55.3	1522	ПОДЪЕМНИКИ МАЧТОВЫЕ СТРОИТЕЛЬНЫЕ 0,5 Т	МАШ.-Ч	2,63	0,0789
55.4	99997	СТРОИТЕЛЬНЫЙ МУСОР И МАССА ВОЗВРАТНЫХ МАТЕРИАЛОВ	Т	11,4	0,342
56	E67-004-05	ДЕМОНТАЖ ОСВЕТИТЕЛЬНЫХ ПРИБОРОВ: СВЕТИЛЬНИКИ ДЛЯ ЛЮМИНЕСЦЕНТНЫХ ЛАМП	100ШТ	0,0900	
56.1	1	ЗАТРАТЫ ТРУДА РАБОЧИХ-СТРОИТЕЛЕЙ	ЧЕЛ.-Ч	17,89	1,6101
56.2	3	ЗАТРАТЫ ТРУДА МАШИНИСТОВ	ЧЕЛ.-Ч	0,08	0,0072
56.3	1522	ПОДЪЕМНИКИ МАЧТОВЫЕ СТРОИТЕЛЬНЫЕ 0,5 Т	МАШ.-Ч	0,08	0,0072
<b>РАЗДЕЛ 4. МОНТАЖНЫЕ РАБОТЫ ТИП №2</b>					
57	E1502-019-03 ДОП. 12 МИНСТРОЙ РУЗ N 519 ОТ 18.11.2019 Г. К=0,3	СПЛОШНОЕ ВЫРАВНИВАНИЕ ПОВЕРХНОСТЕЙ [ОДНОСЛОЙНАЯ ШТУКАТУРКА] ИЗ СУХИХ РАСТВОРНЫХ СМЕСЕЙ ТОЛЩИНОЙ ДО 10 ММ СТЕН	100М2	1,3140	
57.1	1	ЗАТРАТЫ ТРУДА РАБОЧИХ-СТРОИТЕЛЕЙ	ЧЕЛ.-Ч	15,567	20,455
57.2	3	ЗАТРАТЫ ТРУДА МАШИНИСТОВ	ЧЕЛ.-Ч	0,561	0,737154
57.3	112	АВТОПОГРУЗЧИКИ 5 Т	МАШ.-Ч	0,012	0,015768
57.4	1522	ПОДЪЕМНИКИ МАЧТОВЫЕ СТРОИТЕЛЬНЫЕ 0,5 Т	МАШ.-Ч	0,048	0,063072
57.5	1914	РАСТВОРОСМЕСИТЕЛИ ПЕРЕДВИЖНЫЕ 65 Л	МАШ.-Ч	0,501	0,658314
57.6	9219	ВОДА	МЗ	0,189	0,248346
57.7	45036	СМЕСЬ РАСТВОРНАЯ СУХАЯ	Т	0,291	0,382374
58	E1504-005-05 ДОП. 4	ОКРАСКА ПОЛИВИНИЛАЦЕТАТНЫМИ ВОДОЭМУЛЬСИОННЫМИ СОСТАВАМИ УЛУЧШЕННАЯ ПО СБОРНЫМ КОНСТРУКЦИЯМ, ПОДГОТОВЛЕННЫМ ПОД ОКРАСКУ СТЕН	100М2	0,6276	
58.1	1	ЗАТРАТЫ ТРУДА РАБОЧИХ-СТРОИТЕЛЕЙ	ЧЕЛ.-Ч	25,41	15,9473
58.2	3	ЗАТРАТЫ ТРУДА МАШИНИСТОВ	ЧЕЛ.-Ч	0,11	0,069036
58.3	1522	ПОДЪЕМНИКИ МАЧТОВЫЕ СТРОИТЕЛЬНЫЕ 0,5 Т	МАШ.-Ч	0,01	0,006276
58.4	2499	АВТОМОБИЛИ БОРТОВЫЕ ГРУЗОПОДЪЕМНОСТЬЮ ДО 5 Т	МАШ.-Ч	0,1	0,06276
58.5	31054	КРАСКИ ВОДОЭМУЛЬСИОННЫЕ	Т	0,063	0,039539
58.6	31710	ШПАТЛЕВКА КЛЕЕВАЯ	Т	0,005	0,003138
58.7	35538	ШКУРКА ШЛИФОВАЛЬНАЯ ДВУХСЛОЙНАЯ С ЗЕРНИСТОСТЬЮ 40/25	М2	0,84	0,527184
58.8	44059	ВЕТОШЬ	КГ	0,31	0,194556
59	E1501-019-01	ГЛАДКАЯ ОБЛИЦОВКА СТЕН, СТОЛБОВ, ПИЛЯСТР И ОТКОСОВ [БЕЗ КАРНИЗНЫХ, ПЛИНТУСНЫХ И УГЛОВЫХ ПЛИТОК] БЕЗ УСТАНОВКИ ПЛИТОК ТУАЛЕТНОГО ГАРНИТУРА НА ЦЕМЕНТНОМ РАСТВОРЕ ПО КИРПИЧУ И БЕТОНУ	100М2	0,6864	
59.1	1	ЗАТРАТЫ ТРУДА РАБОЧИХ-СТРОИТЕЛЕЙ	ЧЕЛ.-Ч	228	156,4992
59.2	3	ЗАТРАТЫ ТРУДА МАШИНИСТОВ	ЧЕЛ.-Ч	0,86	0,590304
59.3	112	АВТОПОГРУЗЧИКИ 5 Т	МАШ.-Ч	0,05	0,03432
59.4	1522	ПОДЪЕМНИКИ МАЧТОВЫЕ СТРОИТЕЛЬНЫЕ 0,5 Т	МАШ.-Ч	0,81	0,555984
59.5	9219	ВОДА	МЗ	0,465	0,319176
59.6	12217	РАСТВОР ГОТОВЫЙ ОТДЕЛОЧНЫЙ ТЯЖЕЛЫЙ, ЦЕМЕНТНЫЙ: 1:3	МЗ	1,5	1,0296

1	2	3	4	5	6
59.7	34501	ПОРТЛАНДЦЕМЕНТ ОБЩЕСТРОИТЕЛЬНОГО НАЗНАЧЕНИЯ БЕЗДОБАВОЧНЫЙ МАРКИ 400	Т	0,04	0,027456
59.8	35510	ОПИЛКИ ДРЕВЕСНЫЕ	МЗ	0,1	0,06864
59.9	44059	ВЕТОШЬ	КГ	0,5	0,3432
60	С	<b>ПЛИТКА КЕРАМИЧЕСКАЯ ДЛЯ ОБЛИЦОВКИ СТЕН</b>	<b>М2</b>	<b>68,6400</b>	
61	<b>Е1101-011-01</b> <b>МИНСТРОЙ</b> <b>РУЗ 05.01.21 N 9</b>	<b>УСТРОЙСТВО СТЯЖЕК ЦЕМЕНТНЫХ ТОЛЩИНОЙ 20 ММ</b>	<b>100М2</b>	<b>0,4224</b>	
61.1	1	ЗАТРАТЫ ТРУДА РАБОЧИХ-СТРОИТЕЛЕЙ	ЧЕЛ.-Ч	39,51	16,689
61.2	3	ЗАТРАТЫ ТРУДА МАШИНИСТОВ	ЧЕЛ.-Ч	1,27	0,536448
61.3	404	ВИБРАТОРЫ ПОВЕРХНОСТНЫЕ	МАШ.-Ч	9,07	3,8312
61.4	1522	ПОДЪЕМНИКИ МАЧТОВЫЕ СТРОИТЕЛЬНЫЕ 0,5 Т	МАШ.-Ч	1,27	0,536448
61.5	9219	ВОДА	МЗ	3,5	1,4784
61.6	45034	РАСТВОР ГОТОВЫЙ КЛАДОЧНЫЙ ТЯЖЕЛЫЙ ЦЕМЕНТНЫЙ МАРКА ПО ПРОЕКТУ	МЗ	2,04	0,861696
62	<b>Е1101-027-02</b> <b>МИНСТРОЙ</b> <b>РУЗ 05.01.21 N 9</b>	<b>УСТРОЙСТВО ПОКРЫТИЙ НА ЦЕМЕНТНОМ РАСТВОРЕ ИЗ ПЛИТОК КЕРАМИЧЕСКИХ ДЛЯ ПОЛОВ МНОГОЦВЕТНЫХ</b>	<b>100М2</b>	<b>0,4224</b>	
62.1	1	ЗАТРАТЫ ТРУДА РАБОЧИХ-СТРОИТЕЛЕЙ	ЧЕЛ.-Ч	119,78	50,5951
62.2	3	ЗАТРАТЫ ТРУДА МАШИНИСТОВ	ЧЕЛ.-Ч	2,94	1,2419
62.3	112	АВТОПОГРУЗЧИКИ 5 Т	МАШ.-Ч	0,36	0,152064
62.4	1522	ПОДЪЕМНИКИ МАЧТОВЫЕ СТРОИТЕЛЬНЫЕ 0,5 Т	МАШ.-Ч	2,3	0,97152
62.5	2499	АВТОМОБИЛИ БОРТОВЫЕ ГРУЗОПОДЪЕМНОСТЬЮ ДО 5 Т	МАШ.-Ч	0,28	0,118272
62.6	9219	ВОДА	МЗ	3,85	1,6262
62.7	12104	РАСТВОР ГОТОВЫЙ КЛАДОЧНЫЙ ТЯЖЕЛЫЙ ЦЕМЕНТНЫЙ, МАРКА: 100	МЗ	1,3	0,54912
62.8	35510	ОПИЛКИ ДРЕВЕСНЫЕ	МЗ	3,06	1,2925
63	С	<b>КЕРАМИЧЕСКАЯ ПЛИТКА ДЛЯ ПОЛОВ</b>	<b>М2</b>	<b>43,0848</b>	
64	<b>Е1507-017-04</b> <b>ДОП. 12</b> <b>МИНСТРОЙ</b> <b>РУЗ N 519 ОТ</b> <b>18.11.2019 Г.</b>	<b>ОБЛИЦОВКА ПОТОЛКА ДЕКОРАТИВНЫМИ ПЛАСТИКОВЫМИ ПАНЕЛЯМИ С УСТРОЙСТВОМ С КАРКАСА БЕЗ ОТНОСА ОТ ПОТОЛКА</b>	<b>100М2</b>	<b>0,4224</b>	
64.1	1	ЗАТРАТЫ ТРУДА РАБОЧИХ-СТРОИТЕЛЕЙ	ЧЕЛ.-Ч	155,3	65,5987
64.2	3	ЗАТРАТЫ ТРУДА МАШИНИСТОВ	ЧЕЛ.-Ч	0,69	0,291456
64.3	521	ДРЕЛИ ЭЛЕКТРИЧЕСКИЕ	МАШ.-Ч	3,21	1,3559
64.4	1523	ПИЛЫ ДИСКОВЫЕ ЭЛЕКТРИЧЕСКИЕ	МАШ.-Ч	0,55	0,23232
64.5	2509	АВТОМОБИЛИ БОРТОВЫЕ ГРУЗОПОДЪЕМНОСТЬЮ ДО 5 Т	МАШ.-Ч	0,69	0,291456
64.6	29922	РЕЙКИ ОТДЕЛОЧНЫЕ ПЛАСТИКОВЫЕ	М	100	42,24
64.7	30099	ПОКОВКИ ИЗ КВАДРАТНЫХ ЗАГОТОВОК МАССОЙ 1.8 КГ	КГ	1,2	0,50688
64.8	30407	ГВОЗДИ СТРОИТЕЛЬНЫЕ	Т	0,001	0,000422
64.9	35454	БРУС ДЕРЕВЯННЫЙ	МЗ	0,41	0,173184
64.10	40955	БОЛТЫ АНКЕРНЫЕ С ГАЙКАМИ	Т	0,0028	0,001183
64.11	45401	ГВОЗДИ ОТДЕЛОЧНЫЕ	Т	0,0021	0,000887
65	С	<b>ПАНЕЛИ ПЛАСТИКОВЫЕ</b>	<b>М2</b>	<b>43,0848</b>	
66	<b>Е1701-005-04</b>	<b>УСТАНОВКА РАКОВИН</b>	<b>10КОМПЛ.</b>	<b>0,9000</b>	
66.1	1	ЗАТРАТЫ ТРУДА РАБОЧИХ-СТРОИТЕЛЕЙ	ЧЕЛ.-Ч	8,99	8,091
66.2	3	ЗАТРАТЫ ТРУДА МАШИНИСТОВ	ЧЕЛ.-Ч	0,21	0,189
66.3	521	ДРЕЛИ ЭЛЕКТРИЧЕСКИЕ	МАШ.-Ч	0,2	0,18
66.4	1522	ПОДЪЕМНИКИ МАЧТОВЫЕ СТРОИТЕЛЬНЫЕ 0,5 Т	МАШ.-Ч	0,07	0,063
66.5	2509	АВТОМОБИЛИ БОРТОВЫЕ ГРУЗОПОДЪЕМНОСТЬЮ ДО 5 Т	МАШ.-Ч	0,14	0,126
66.6	30435	ДЮБЕЛИ РАСПОРНЫЕ ПОЛИЭТИЛЕНОВЫЕ	10 ШТ	4	3,6
66.7	30956	КРАСКИ МАСЛЯНЫЕ ЗЕМЛЯНЫЕ МА-0115 МУМИЯ, СУРИК ЖЕЛЕЗНЫЙ	Т	0,0004	0,00036
66.8	31611	ЗАМАЗКА СУРИКОВАЯ	КГ	2	1,8
66.9	31651	ОЛИФА КОМБИНИРОВАННАЯ К-3	Т	0,0002	0,00018
66.10	34247	КАБОЛКА	Т	0,0014	0,00126
66.11	34551	ЦЕМЕНТ ГИПСОГЛИНОЗЕМИСТЫЙ РАСШИРЯЮЩИЙСЯ	Т	0,002	0,0018
66.12	35567	ОЧЕС ЛЬНЯНОЙ	КГ	0,02	0,018
66.13	65851	ШУРУПЫ СТРОИТЕЛЬНЫЕ	Т	0,0007	0,00063
67	С	<b>РАКОВИНА</b>	<b>ШТ</b>	<b>9,0000</b>	
68	<b>Е1701-003-01</b>	<b>УСТАНОВКА УНИТАЗОВ С БАЧКОМ НЕПОСРЕДСТВЕННО ПРИСОЕДИНЕННЫМ</b>	<b>10КОМПЛ.</b>	<b>0,9000</b>	
68.1	1	ЗАТРАТЫ ТРУДА РАБОЧИХ-СТРОИТЕЛЕЙ	ЧЕЛ.-Ч	24,64	22,176
68.2	3	ЗАТРАТЫ ТРУДА МАШИНИСТОВ	ЧЕЛ.-Ч	0,71	0,639
68.3	521	ДРЕЛИ ЭЛЕКТРИЧЕСКИЕ	МАШ.-Ч	0,2	0,18
68.4	1522	ПОДЪЕМНИКИ МАЧТОВЫЕ СТРОИТЕЛЬНЫЕ 0,5 Т	МАШ.-Ч	0,32	0,288
68.5	2509	АВТОМОБИЛИ БОРТОВЫЕ ГРУЗОПОДЪЕМНОСТЬЮ ДО 5 Т	МАШ.-Ч	0,39	0,351
68.6	30435	ДЮБЕЛИ РАСПОРНЫЕ ПОЛИЭТИЛЕНОВЫЕ	10 ШТ	4	3,6
68.7	30956	КРАСКИ МАСЛЯНЫЕ ЗЕМЛЯНЫЕ МА-0115 МУМИЯ, СУРИК ЖЕЛЕЗНЫЙ	Т	0,0004	0,00036
68.8	31611	ЗАМАЗКА СУРИКОВАЯ	КГ	4	3,6
68.9	31651	ОЛИФА КОМБИНИРОВАННАЯ К-3	Т	0,0002	0,00018
68.10	31694	КЛЕЙ ФЕНОЛПОЛИВИНИЛАЦЕТАТНЫЙ МАРКИ БФ-2, СОРТ I	Т	0,0008	0,00072
68.11	32717	ПЛАСТИНА РЕЗИНОВАЯ РУЛОННАЯ ВУЛКАНИЗИРОВАННАЯ	КГ	0,8	0,72
68.12	34247	КАБОЛКА	Т	0,001	0,0009
68.13	35567	ОЧЕС ЛЬНЯНОЙ	КГ	0,04	0,036
68.14	46162	СКОБЫ СКРЕПЛЯЮЩИЕ И ДЛЯ ПОДВЕСА	КГ	20	18
68.15	65851	ШУРУПЫ СТРОИТЕЛЬНЫЕ	Т	0,00003	0,000027
69	С	<b>УНИТАЗ С БАЧКОМ</b>	<b>ШТ</b>	<b>9,0000</b>	
70	<b>Е1701-001-17</b>	<b>УСТАНОВКА ПОДДОНОВ ДУШЕВЫХ ЧУГУННЫХ ГЛУБОКИХ</b>	<b>10КОМПЛ.</b>	<b>0,3000</b>	
70.1	1	ЗАТРАТЫ ТРУДА РАБОЧИХ-СТРОИТЕЛЕЙ	ЧЕЛ.-Ч	17,2	5,16
70.2	3	ЗАТРАТЫ ТРУДА МАШИНИСТОВ	ЧЕЛ.-Ч	0,82	0,246
70.3	762	КРАНЫ НА АВТОМОБИЛЬНОМ ХОДУ ПРИ РАБОТЕ НА ДРУГИХ ВИДАХ СТРОИТЕЛЬСТВА 10 Т	МАШ.-Ч	0,11	0,033
70.4	1522	ПОДЪЕМНИКИ МАЧТОВЫЕ СТРОИТЕЛЬНЫЕ 0,5 Т	МАШ.-Ч	0,42	0,126

1	2	3	4	5	6
70.5	2509	АВТОМОБИЛИ БОРТОВЫЕ ГРУЗОПОДЪЕМНОСТЬЮ ДО 5 Т	МАШ.-Ч	0,29	0,087
70.6	30956	КРАСКИ МАСЛЯНЫЕ ЗЕМЛЯНЫЕ МА-0115 МУМИЯ, СУРИК ЖЕЛЕЗНЫЙ	Т	0,0013	0,00039
70.7	31651	ОЛИФА КОМБИНИРОВАННАЯ К-3	Т	0,0006	0,00018
70.8	34247	КАБОЛКА	Т	0,0007	0,00021
70.9	34551	ЦЕМЕНТ ГИПСОГЛИНОЗЕМИСТЫЙ РАСШИРЯЮЩИЙСЯ	Т	0,002	0,0006
70.10	35319	ЭЛЕКТРОДЫ ДИАМЕТРОМ 5 ММ Э42А	Т	0,00003	0,000009
70.11	35567	ОЧЕС ЛЬНЯНОЙ	КГ	0,6	0,18
70.12	52038	БОЛТЫ С ГАЙКАМИ И ШАЙБАМИ ДЛЯ САНИТАРНО-ТЕХНИЧЕСКИХ РАБОТ, ДИАМЕТРОМ 10 ММ	Т	0,0001	0,00003
<b>71</b>	<b>С</b>	<b>ДУШЕВОЙ ПОДДОН</b>	<b>ШТ</b>	<b>3,0000</b>	
<b>72</b>	<b>Е1701-001-23</b>	<b>УСТАНОВКА ТРАПОВ ДИАМЕТРОМ 100 ММ</b>	<b>10КОМПЛ.</b>	<b>0,3000</b>	
72.1	1	ЗАТРАТЫ ТРУДА РАБОЧИХ-СТРОИТЕЛЕЙ	ЧЕЛ.-Ч	8,77	2,631
72.2	3	ЗАТРАТЫ ТРУДА МАШИНИСТОВ	ЧЕЛ.-Ч	0,29	0,087
72.3	1522	ПОДЪЕМНИКИ МАЧТОВЫЕ СТРОИТЕЛЬНЫЕ 0,5 Т	МАШ.-Ч	0,1	0,03
72.4	2509	АВТОМОБИЛИ БОРТОВЫЕ ГРУЗОПОДЪЕМНОСТЬЮ ДО 5 Т	МАШ.-Ч	0,19	0,057
72.5	34247	КАБОЛКА	Т	0,0012	0,00036
72.6	34551	ЦЕМЕНТ ГИПСОГЛИНОЗЕМИСТЫЙ РАСШИРЯЮЩИЙСЯ	Т	0,0032	0,00096
<b>73</b>	<b>СЦЕНА</b>	<b>ТРАПА Д-100</b>	<b>ШТ</b>	<b>3,0000</b>	
<b>74</b>	<b>Е1701-002-03</b>	<b>УСТАНОВКА СМЕСИТЕЛЕЙ</b>	<b>10ШТ</b>	<b>0,9000</b>	
74.1	1	ЗАТРАТЫ ТРУДА РАБОЧИХ-СТРОИТЕЛЕЙ	ЧЕЛ.-Ч	7	6,3
74.2	521	ДРЕЛИ ЭЛЕКТРИЧЕСКИЕ	МАШ.-Ч	0,1	0,09
74.3	30435	ДЮБЕЛИ РАСПОРНЫЕ ПОЛИЭТИЛЕНОВЫЕ	10 ШТ	2	1,8
74.4	30956	КРАСКИ МАСЛЯНЫЕ ЗЕМЛЯНЫЕ МА-0115 МУМИЯ, СУРИК ЖЕЛЕЗНЫЙ	Т	0,00026	0,000234
74.5	31651	ОЛИФА КОМБИНИРОВАННАЯ К-3	Т	0,00013	0,000117
74.6	35567	ОЧЕС ЛЬНЯНОЙ	КГ	0,13	0,117
74.7	65851	ШУРУПЫ СТРОИТЕЛЬНЫЕ	Т	0,0001	0,00009
<b>75</b>	<b>СЦЕНА</b>	<b>СМЕСИТЕЛИ</b>	<b>ШТ</b>	<b>9,0000</b>	
<b>76</b>	<b>Ц0803-593-07</b>	<b>СВЕТИЛЬНИКИ ДЛЯ ЛАМП НАКАЛИВАНИЯ. С КРЕПЛЕНИЕМ ВИНТАМИ ДЛЯ ПОМЕЩЕНИЙ С НОРМАЛЬНЫМИ УСЛОВИЯМИ</b>	<b>100ШТ</b>	<b>0,0900</b>	
76.1	1	ЗАТРАТЫ ТРУДА РАБОЧИХ-СТРОИТЕЛЕЙ	ЧЕЛ.-Ч	97,6	8,784
76.2	3	ЗАТРАТЫ ТРУДА МАШИНИСТОВ	ЧЕЛ.-Ч	57,2	5,148
76.3	521	ДРЕЛИ ЭЛЕКТРИЧЕСКИЕ	МАШ.-Ч	25,6	2,304
76.4	1488	ПОДЪЕМНИКИ ГИДРАВЛИЧЕСКИЕ ВЫСОТОЙ ПОДЪЕМА 10 М	МАШ.-Ч	53,8	4,842
76.5	30320	ВИНТЫ С ПОЛУКРУГЛОЙ ГОЛОВКОЙ ДЛИНОЙ 50 ММ	Т	0,00306	0,000275
76.6	30434	ДЮБЕЛИ РАСПОРНЫЕ	100ШТ	4,08	0,3672
76.7	65155	СЖИМЫ-ОТВЕТВИТЕЛЬНЫЕ	100ШТ	2,04	0,1836
<b>77</b>	<b>СЦЕНА</b>	<b>СВЕТИДИАОДНЫЙ СВЕТИЛЬНИК КВАДРАТНЫЙ LED 24W</b>	<b>ШТ</b>	<b>9,0000</b>	
<b>78</b>	<b>Е1604-003-03 ДОП. 9</b>	<b>ПРОКЛАДКА ТРУБОПРОВОДОВ КАНАЛИЗАЦИИ ИЗ ПОЛИЭТИЛЕНОВЫХ ТРУБ С УСТАНОВКОЙ ФАСОННЫХ ЧАСТЕЙ ДИАМЕТРОМ: 160 ММ</b>	<b>100 М ТРУБОПР ОВОДА</b>	<b>0,1800</b>	
78.1	1	ЗАТРАТЫ ТРУДА РАБОЧИХ-СТРОИТЕЛЕЙ	ЧЕЛ.-Ч	62,81	11,3058
78.2	3	ЗАТРАТЫ ТРУДА МАШИНИСТОВ	ЧЕЛ.-Ч	0,11	0,0198
78.3	762	КРАНЫ НА АВТОМОБИЛЬНОМ ХОДУ ПРИ РАБОТЕ НА ДРУГИХ ВИДАХ СТРОИТЕЛЬСТВА 10 Т	МАШ.-Ч	0,08	0,0144
78.4	2509	АВТОМОБИЛИ БОРТОВЫЕ ГРУЗОПОДЪЕМНОСТЬЮ ДО 5 Т	МАШ.-Ч	0,03	0,0054
78.5	9219	ВОДА	МЗ	3,5	0,63
<b>79</b>	<b>С</b>	<b>ТРУБА Д-150 ММ</b>	<b>М</b>	<b>17,9640</b>	
<b>80</b>	<b>С</b>	<b>ОТВОД Д-150 ММ</b>	<b>ШТ</b>	<b>6,0000</b>	
<b>81</b>	<b>С</b>	<b>ТРОЙНИК Д-150 ММ</b>	<b>ШТ</b>	<b>6,0000</b>	
<b>82</b>	<b>С</b>	<b>МУФТА Д-150 ММ</b>	<b>ШТ</b>	<b>9,0000</b>	
<b>83</b>	<b>С</b>	<b>КЛИПСА Д-150 ММ</b>	<b>ШТ</b>	<b>18,0000</b>	
<b>84</b>	<b>Е1604-003-02 ДОП. 9</b>	<b>ПРОКЛАДКА ТРУБОПРОВОДОВ КАНАЛИЗАЦИИ ИЗ ПОЛИЭТИЛЕНОВЫХ ТРУБ С УСТАНОВКОЙ ФАСОННЫХ ЧАСТЕЙ ДИАМЕТРОМ: 110 ММ</b>	<b>100 М ТРУБОПР ОВОДА</b>	<b>0,3000</b>	
84.1	1	ЗАТРАТЫ ТРУДА РАБОЧИХ-СТРОИТЕЛЕЙ	ЧЕЛ.-Ч	65,74	19,722
84.2	3	ЗАТРАТЫ ТРУДА МАШИНИСТОВ	ЧЕЛ.-Ч	0,29	0,087
84.3	762	КРАНЫ НА АВТОМОБИЛЬНОМ ХОДУ ПРИ РАБОТЕ НА ДРУГИХ ВИДАХ СТРОИТЕЛЬСТВА 10 Т	МАШ.-Ч	0,07	0,021
84.4	2509	АВТОМОБИЛИ БОРТОВЫЕ ГРУЗОПОДЪЕМНОСТЬЮ ДО 5 Т	МАШ.-Ч	0,22	0,066
84.5	9219	ВОДА	МЗ	1,57	0,471
<b>85</b>	<b>С</b>	<b>ТРУБА Д-100 ММ</b>	<b>М</b>	<b>29,9400</b>	
<b>86</b>	<b>С</b>	<b>ОТВОД Д-100 ММ</b>	<b>ШТ</b>	<b>12,0000</b>	
<b>87</b>	<b>С</b>	<b>ТРОЙНИК Д-100 ММ</b>	<b>ШТ</b>	<b>12,0000</b>	
<b>88</b>	<b>С</b>	<b>МУФТА Д-100 ММ</b>	<b>ШТ</b>	<b>15,0000</b>	
<b>89</b>	<b>С</b>	<b>КЛИПСА Д-100 ММ</b>	<b>ШТ</b>	<b>30,0000</b>	
<b>90</b>	<b>Е1604-003-01 ДОП. 9</b>	<b>ПРОКЛАДКА ТРУБОПРОВОДОВ КАНАЛИЗАЦИИ ИЗ ПОЛИЭТИЛЕНОВЫХ ТРУБ С УСТАНОВКОЙ ФАСОННЫХ ЧАСТЕЙ ДИАМЕТРОМ: 50 ММ</b>	<b>100 М ТРУБОПР ОВОДА</b>	<b>0,4500</b>	
90.1	1	ЗАТРАТЫ ТРУДА РАБОЧИХ-СТРОИТЕЛЕЙ	ЧЕЛ.-Ч	72,52	32,634
90.2	3	ЗАТРАТЫ ТРУДА МАШИНИСТОВ	ЧЕЛ.-Ч	0,14	0,063
90.3	762	КРАНЫ НА АВТОМОБИЛЬНОМ ХОДУ ПРИ РАБОТЕ НА ДРУГИХ ВИДАХ СТРОИТЕЛЬСТВА 10 Т	МАШ.-Ч	0,03	0,0135
90.4	2509	АВТОМОБИЛИ БОРТОВЫЕ ГРУЗОПОДЪЕМНОСТЬЮ ДО 5 Т	МАШ.-Ч	0,11	0,0495
90.5	9219	ВОДА	МЗ	0,39	0,1755
<b>91</b>	<b>С</b>	<b>ТРУБА Д-100 ММ</b>	<b>М</b>	<b>44,9100</b>	
<b>92</b>	<b>С</b>	<b>ОТВОД Д-100 ММ</b>	<b>ШТ</b>	<b>30,0000</b>	
<b>93</b>	<b>С</b>	<b>ТРОЙНИК Д-100 ММ</b>	<b>ШТ</b>	<b>18,0000</b>	
<b>94</b>	<b>С</b>	<b>МУФТА Д-100 ММ</b>	<b>ШТ</b>	<b>24,0000</b>	
<b>95</b>	<b>С</b>	<b>КЛИПСА Д-100 ММ</b>	<b>ШТ</b>	<b>45,0000</b>	
<b>96</b>	<b>Е1701-005-04</b>	<b>УСТАНОВКА РАКОВИН</b>	<b>10КОМПЛ.</b>	<b>0,2000</b>	
96.1	1	ЗАТРАТЫ ТРУДА РАБОЧИХ-СТРОИТЕЛЕЙ	ЧЕЛ.-Ч	8,99	1,798
96.2	3	ЗАТРАТЫ ТРУДА МАШИНИСТОВ	ЧЕЛ.-Ч	0,21	0,042
96.3	521	ДРЕЛИ ЭЛЕКТРИЧЕСКИЕ	МАШ.-Ч	0,2	0,04



1	2	3	4	5	6
96.4	1522	ПОДЪЕМНИКИ МАЧТОВЫЕ СТРОИТЕЛЬНЫЕ 0,5 Т	МАШ.-Ч	0,07	0,014
96.5	2509	АВТОМОБИЛИ БОРТОВЫЕ ГРУЗОПОДЪЕМНОСТЬЮ ДО 5 Т	МАШ.-Ч	0,14	0,028
96.6	30435	ДЮБЕЛИ РАСПОРНЫЕ ПОЛИЭТИЛЕНОВЫЕ	10 ШТ	4	0,8
96.7	30956	КРАСКИ МАСЛЯНЫЕ ЗЕМЛЯНЫЕ МА-0115 МУМИЯ, СУРИК ЖЕЛЕЗНЫЙ	Т	0,0004	0,00008
96.8	31611	ЗАМАЗКА СУРИКОВАЯ	КГ	2	0,4
96.9	31651	ОЛИФА КОМБИНИРОВАННАЯ К-3	Т	0,0002	0,00004
96.10	34247	КАБОЛКА	Т	0,0014	0,00028
96.11	34551	ЦЕМЕНТ ГИПСОГЛИНОЗЕМИСТЫЙ РАСШИРЯЮЩИЙСЯ	Т	0,002	0,0004
96.12	35567	ОЧЕС ЛЬНЯНОЙ	КГ	0,02	0,004
96.13	65851	ШУРУПЫ СТРОИТЕЛЬНЫЕ	Т	0,0007	0,00014
97	<b>С</b>	<b>РАКОВИНА</b>	<b>ШТ</b>	<b>2,0000</b>	
98	<b>E1701-003-01</b>	<b>УСТАНОВКА УНИТАЗОВ С БАЧКОМ НЕПОСРЕДСТВЕННО ПРИСОЕДИНЕННЫМ</b>	<b>10КОМПЛ.</b>	<b>0,2000</b>	
98.1	1	ЗАТРАТЫ ТРУДА РАБОЧИХ-СТРОИТЕЛЕЙ	ЧЕЛ.-Ч	24,64	4,928
98.2	3	ЗАТРАТЫ ТРУДА МАШИНИСТОВ	ЧЕЛ.-Ч	0,71	0,142
98.3	521	ДРЕЛИ ЭЛЕКТРИЧЕСКИЕ	МАШ.-Ч	0,2	0,04
98.4	1522	ПОДЪЕМНИКИ МАЧТОВЫЕ СТРОИТЕЛЬНЫЕ 0,5 Т	МАШ.-Ч	0,32	0,064
98.5	2509	АВТОМОБИЛИ БОРТОВЫЕ ГРУЗОПОДЪЕМНОСТЬЮ ДО 5 Т	МАШ.-Ч	0,39	0,078
98.6	30435	ДЮБЕЛИ РАСПОРНЫЕ ПОЛИЭТИЛЕНОВЫЕ	10 ШТ	4	0,8
98.7	30956	КРАСКИ МАСЛЯНЫЕ ЗЕМЛЯНЫЕ МА-0115 МУМИЯ, СУРИК ЖЕЛЕЗНЫЙ	Т	0,0004	0,00008
98.8	31611	ЗАМАЗКА СУРИКОВАЯ	КГ	4	0,8
98.9	31651	ОЛИФА КОМБИНИРОВАННАЯ К-3	Т	0,0002	0,00004
98.10	31694	КЛЕЙ ФЕНОЛПОЛИВИНИЛАЦЕТАТНЫЙ МАРКИ БФ-2, СОРТ I	Т	0,0008	0,00016
98.11	32717	ПЛАСТИНА РЕЗИНОВАЯ РУЛОННАЯ ВУЛКАНИЗИРОВАННАЯ	КГ	0,8	0,16
98.12	34247	КАБОЛКА	Т	0,001	0,0002
98.13	35567	ОЧЕС ЛЬНЯНОЙ	КГ	0,04	0,008
98.14	46162	СКОБЫ СКРЕПЛЯЮЩИЕ И ДЛЯ ПОДВЕСА	КГ	20	4
98.15	65851	ШУРУПЫ СТРОИТЕЛЬНЫЕ	Т	0,00003	0,000006
99	<b>С</b>	<b>УНИТАЗ С БАЧКОМ</b>	<b>ШТ</b>	<b>2,0000</b>	

СОСТАВИЛ

МАДАМИНОВ А



00087



Yuridik shaxs (tadbirkorlik subyektini) davlat ro'yxatidan o'tkazilganligi to'g'risida  
**GUVOHNOMA**

Ushbu bilan Tadbirkorlik subyektlari yagona davlat reyestriga

**"ANDIJON-SL" Mas'uliyati cheklangan jamiyat**

(Yuridik shaxsning – tadbirkorlik subyektining tashkiliy-huquqiy shakli ko'rsatilgan holdagi to'liq nomi)

**"ANDIJON-SL" MChJ**

(Yuridik shaxsning qisqartirilgan nomi)

Tashkil etish (qayta tashkil etish, boshqa ro'yxatdan o'tkazish ma'lumotlarini o'zgartirish)

29.05.2012

5816

ro'yxat raqamli yozuv kiritilganligi tasdiqlanadi.

(Sana, oy (so'z bilan), yil):

Soliq to'lovchining identifikatsiya raqami (STIR):

202204799

Tashkiliy-huquqiy  
shakli:

**Mas'uliyati cheklangan jamiyat**

Joylashgan joyi:

**Andijon viloyati, Andijon shahri, A.FITRAT KO'CHASI 214-UY,**

Guvohnoma:

**Andijon viloyati, Andijon shahri, DAVLAT XIZMATLARI  
MARKAZI**

tomonidan  
berilgan

(Ro'yxatdan o'tkazuvchi organning to'liq nomi):





my.gov.uz

Ягона Интерактив  
Давлат Хизматлари Портали



Ўзбекистон Республикаси  
Қурилиш вазирлиги

№ 6022-685e-ee50-ceb5-7cb3-6030-4077  
Хужжат яратилган сана: 2020-06-20  
Ариза рақами: 19951419

Хужжат берилган: АНДИЖОН-СЛ КУП ТАРМОКЛИ ХУСУСИЙ  
ФИРМАСИ  
Қабул қилувчининг идентификация рақами: 202204799

### Архитектура-шаҳарсозлик хужжатларини ишлаб чиқиш фаолиятини амалга ошириш учун ЛИЦЕНЗИЯ

АНДИЖОН-СЛ КУП ТАРМОКЛИ ХУСУСИЙ ФИРМАСИ га объектларнинг мураккаблик тоифалари классификатори бўйича II тоифадаги объектлар учун қуйидаги: Тулиқ комплексда лойиҳалаш бўйича фаолият турлари. А гуруҳи Саноат қурилиши учун объектлар ва комплекслар лойиҳа-смета хужжатларини яратиш, шу жумладан уларнинг муҳандислик тармоқлари ва тизимларини лойиҳалаштириш, Уй-жой-хўжалик қурилиши учун объектлар ва комплекслар лойиҳа-смета хужжатларини яратиш, шу жумладан уларнинг муҳандислик тармоқлари ва тизимларини лойиҳалаштириш, фаолият тур(-лар)и билан шугулланишга лицензия берилди.

Лицензия берилган сана: 20-06-2020 йил

Лицензия рақами: АЛ-000926

Солиқ тўловчининг идентификация рақами (СТИР): 202204799

Юридик шахснинг почта манзили: ФИТРАТ КУЧАСИ 214-УЙ

Лицензия амал қилиш муддати чекланмаган.

ТУРСУНОВ АСКАР ШЕРАЛИЕВИЧ

Маъмур хужжат Вазирлар Маҳкамасининг 2017 йил 15 сентябрдаги 728-сон қарори билан тасдиқланган Ўзбекистон Республикаси Ягона интерактив давлат хизматлари портали тўғрисидаги низомига мувофиқ шайланган электрон хужжатнинг нусхаси ҳисобланади. Электрон хужжатнинг нусхасида хўрсатишган маълумотлар тўғрисидаги текшириш учун [gero.gov.uz](http://gero.gov.uz) веб-сайтига ўтинг ва электрон хужжатнинг нөбс рақамини киритинг ёки мобил телефон ёрдамида QR-кодни сканер қилинг. Диққат! Вазирлар Маҳкамасининг 2017 йил 15 сентябрдаги 728-сон қарорига мувофиқ электрон хужжатлардаги маълумотлар қонуний ҳисобланади. Давлат органларига Ягона порталда шайланган электрон хужжатларнинг нусхаларини қабул қилишни рад этишлари қатъий тавсияланган.

3568



## УМУМИЙ МАЪЛУМОТЛАР

«ТАСДИҚЛАЙМАН»

Сергели тумани 589-сонли ДМТТ



*Abdullayeva D.L.*

2022 йил

Тошкент шаҳар Сергели туман мактабгача таълим бўлими тасарруфидаги 589-сонли давлат мактабгача таълим ташкилотида жорий таъмирлаш ишлари бўйича хизмат кўрсатиш

## ТАНЛОВ ХУЖЖАТИ

Буюртмачи: Сергели тумани мактабгача таълим бўлими

Тайёрлади:

**А.Сапарбаев**

Тошкент – 2022 йил

## УМУМИЙ МАЪЛУМОТЛАР

1.1. Техник топшириқ — давлат буюртмачиси томонидан товарнинг (иш, хизмат) асосий мақсадига, унинг тавсифига қўйиладиган талаблар, давлат харидининг бирламчи маълумотлари, мақсадлари ва вазифалари, ишларни бажариш, хизматларни кўрсатиш муддатлари, сифат кафолатлари, тавсифи ва хажми, ҳисобот шакллари (зарур ҳолларда), товарга (ишлар, хизматлар) қўйиладиган талабларнинг асослантирилиши, эквивалент кўрсаткичлар, иқтисодий, бошқа махсус талабларни ўз ичига олган ҳужжат.

1.2. Буюртмачи Сергели тумани мактабгача таълим бўлими (кейинги ўринларда Буюртмачи деб юритилади).

1.3. Давлат мактабгача таълим ташкилоти биносида жорий таъмирлаш ишлари бюджет маблағлари ҳисобидан молиялаштирилади.

1.4. Иш тури: Тошкент шаҳар, Сергели тумани жойлашган 589-сонли давлат мактабгача таълим ташкилоти биносида жорий таъмирлаш ишлари бюджет ишларини олиб бориш (кейинги ўринларда - Объект).

1.5. Иш бошлашнинг режага оид муддатлари: шартнома тузилган санадан бошлаб.

## 2. ИШЛАРНИ АМАЛГА ОШИРИШ ОБЪЕКТИ

2.1. Тошкент шаҳар, тумани, Сергели тумани жойлашган 589 - давлат мактабгача таълим ташкилоти

## 3. ИШЛАРНИНГ БАЖАРИЛИШИГА ҚЎЙИЛАДИГАН АСОСИЙ ТАЛАБЛАР

3.1. Ишлар Буюртмачининг тегишли хулосалари мавжуд бўлган, тасдиқланган лойиҳа-смета ҳужжатларига мувофиқ бўлиши керак. (1,2,3-иловада кўрсатилган намуна асосида)

## 4. ИЖРОЧИГА ҚЎЙИЛАДИГАН ТАЛАБЛАР

4.1. Пудратчи бундай иш турларини бажариш талабларига жавоб бериши керак.

4.2. Ўхшаш иш бўйича ишларни бажариш тажрибаси 5 (беш) йилдан кам бўлмаслиги керак.

4.3. Танлов объектига ўхшаш объектларда ишлаш тажрибаси мавжудлиги (зарур ҳолларда ишчи комиссия далолатномаси ва бошқа тасдиқловчи ҳужжатларни тақдим этилиши).

4.4. Тегишли ишларни бажаришга рухсат берувчи хужжатлар мавжуд бўлиши шарт. Ижрочи жорий таъмирлаш ишларини бажариш вақтида қурилиш ишлари учун зарур бўлган барча зарур ва махсус рухсатномаларга эга бўлиши керак.

4.5. Ишларни бажариш учун ижрочи ташкилот штатида йетарли малака ва тажрибага эга бўлган зарур мутахассисларга эга бўлиши шарт.

## 5. ИШЛАРНИ БАЖАРИШ МУДДАТЛАРИ

5.1. Ишларни бажариш муддати – шартнома тузилган кундан бошлаб шартнома муддати тугагунга қадар фаолият кўрсатиш.

## 6. ИЖРОЧИНИНГ ЖАВОБГАРЛИГИ

6.1. Ижрочи қуйидагилар учун жавобгар:

Ишларнинг қонунчилик талаблари ва меъёрий хужжатларга мувофиқ сифатли бажарилиши;

Ишларни бажариш пайтига тегишли сертификатлари бўлган ўз асбоб ускуналаридан фойдаланиши.

6.2. Барча ишларни малака даражаси паст бўлмаган муҳандислик-техник ходимлар, мутахассислар, ишчилар амалга оширишлари лозим. Камида 5 йил тажрибага эга бўлган мутахассисларнинг мавжудлиги.

6.3. Ижрочи ишни ўз вақтида бажариш учун керакли мутахассисликлар ва етарли миқдорда малакали техник ходимлар билан таъминлаши керак.

6.4. Бажариладиган ишнинг хусусиятига мос келишига кўра Ижрочи Буюртмачига субподрядчи, жалб қилган ходимларнинг сони ва малакаси, бундай ишларни бажариш тажрибаси, техник жихозларнинг мавжудлиги ва кичик механизациялар тўғрисида маълумот бериб, Буюртмачи билан келишилган ҳолда, иш бажариш мумкин.

6.5. Ижрочи сайтда бажарилган ишлар билан боғлиқ масалаларни муҳокама қилиш, ахборот алмашиш учун Буюртмачи томонидан ўтказиладиган юзма-юз учрашувларда шахсан иштирок этиши ёки унинг ваколатли вакилининг иштирокини таъминлаши керак.

## 7. КАФОЛАТЛАР ХАЖМИ ВА ТАҚДИМ ЭТИШ МУДДАТЛАРИГА

### ҚЎЙИЛАДИГАН ТАЛАБЛАР

7.1. Кўрсатилган хизматлар кафолати тўлиқ хажмда тақдим этилади. Кўрсатилган хизматлар сифатининг кафолатини тақдим этиш хажми деганда кафолат мажбуриятлари кучга кирган тақдирда бажариладиган умумий ишлар хажми тушунилади.

7.2. Кўрсатилган хизматлар кафолатининг муддати - шартноманинг амал қилиш ва хизматларни қабул қилиш якуний далолатномаси имзоланган пайдан бошлаб кейинги 12 (ун икки) ой даври. Агар кафолат муддати даврида камчиликлар ёки нуқсонлар аниқланса, ижрочи (ўзининг айби йўқлигини исботлай олмаган тақдирда) буюртмачи билан келишилган ҳамда аниқланган камчиликлар рўйхати ва уларни бартараф этиш муддати билан далолатномада қайдланган муддатларда уларни ўз хисобидан бартараф этиши шарт. Ушбу ҳолда кафолат муддати мос равишда нуқсонларни бартараф этиш даврига узайтирилади.

7.3. Сифати бўйича шартнома, мазкур техник топшириқ талабларига ва буюртмачининг талабларига мувофиқ бўлмаган кафолат мажбуриятлари кўрсатилган тақдирда, ижрочи шартномага асосан миқдорда ва хажмда кафолатланган тўловни амалга ошириш мажбуриятини олади. Хизматлар сифатининг кафолатларини тақдим этиш хажми бўйича ижрочи мажбуриятлари шартнома амал қилиш муддати ёки кафолат муддати давомида аниқланган камчиликлар ва хизматлар сифатининг шартнома талабларига мувофиқ бўлмаган фактлар аниқланган хизматлар (хизматлар босқичларига) нисбатан қўлланади.

## 8. ХИЗМАТЛАР КЎРСАТИШ ХАВФСИЗЛИГИГА ВА ХИЗМАТЛАР НАТИЖАЛАРИНИНГ ХАВФСИЗЛИГИГА ҚЎЙИЛАДИГАН ТАЛАБЛАР

8.1. «Бино ва иншоотларнинг ёнғин хавфсизлиги», комунал таъмирлаш ва монтаж ишлари ташкил этишга қўйиладиган гигиеник талабларнинг санитар қоидаларига ҳамда хизмат кўрсатиш ва уларнинг натижаларининг хавфсизлигини регламентлайдиган бошқа норматив ҳужжатларга мувофиқ.

8.2. Ижрочи меъёрий ҳужжатларга, шунингдек маҳаллий меъёрий ҳужжатларга мувофиқ объектда меҳнат хавфсизлиги ва хавфсизлик техникаси, ёнғин хавфсизлиги, атроф муҳит муҳофазаси бўйича чора-тадбирлар бажарилишини таъминлаши шарт.

8.3. Ижрочининг барча ходимларнинг соғлиқни сақлаш суғуртаси ёки иш берувчининг фуқаролик жавобгарлигини мажбурий суғуртаси Объектда хизмат кўрсатиш, иш бажариш бутун муддати давомида мавжуд бўлиши шарт.

8.4. 589-сонли давлат мактабгача таълим ташкилоти биносида жорий таъмирлаш ишлари фойдаланадиган давлат мактабгача таълим ташкилоти биноси

ва худуд шароитида амалга оширилиши сабабли, Ижрочи одамларнинг хавфсизлигига қўйиладиган талаблар бажарилишини таъминлаши шарт.

8.5. Объектдаги фавқулодда ҳолатнинг аниқланган пайдан бошлаб бир кун ичида Буюртмачига маълум қилади.

8.6. Ижрочи иш вақтида меҳнат хавфсизлиги талабларига риоя қилиш учун жавобгар бўлиб, рухсатсиз шахсларнинг иш жойига киришини чеклайди.

8.7. Ижрочи коммунал таъмирлаш ва монтаж ишлари интизомини ва гигиена стандартларига риоя қилишни ўз зиммасига олади.

## 9. НАРХ ҚИСМИ

9.1. 2022 йил 4-чорак давлат мактабгача таълим ташкилоти биносида жорий таъмирлаш ишлари учун тўлов ҚҚСни ҳисобга олган ҳолда чегаравий қиймати умумий ҳолда 296 704 201 сўмни ташкил қилади.

Тайёрлади:

А.Салтарбаев

Тошкент, 2022 йил