

YURIDIK AHAMIYATGA EGA HUIJATLARNING QONUN HUIJATLARIGA MUVOFIQLIGI TO'G'RISIDA HUQUQIY

XULOSA

TF4751825068

1. Loyihaning turi : Shartnoma
2. Loyihaning nomi: 344 686 102 so'mlik pudrat shartnomasi
3. Loyiha ishlab chiquvchisi va kiritilgan sana haqidagi ma'lumot: Sergeli tuman maktabgacha ta'lim bo'limi tomonidan 16.12.2022 yilda kiritilgan.

Loyiha amaldagi qonun hujjatlariga muvofiq ishlab chiqilgan va uni qabul qilish maqsadga muvofiq.

Sergeli tuman yuridik
markaz
bosh yuristkonsulti:



J.Q.DADAJONOV

16.12.2022

Пудрат шартномаси № 28

“19” декабрь 2022йил

Тошкент ш.

Кейинги ўринларда “Буюртмачи” деб юритиладиган **Сергели туман МТБ номидан Темирова М.** бир томондан ва кейинги ўринларда “Пудратчи” деб юритиладиган «**YANGI-ZAMON HOUSE**» МСНЖ номидан Низом асосида иш кўрувчи **Акилбаев Д. М** иккинчи томондан **318-сонли мактабгача таълим ташкилотига жорий таъмирлаш ишлари** га доир мазкур пудрат шартномасини туздилар.

I. Таърифлар

1. Мазкур шартномада тарифлар кулланилади:

“ижро хужжатлари”: - натурада бажарилган ишлар ёки ишларни бажариш учун маъсул бўлган шахслар томонидан уларга киритолган ўзгаришларнинг ушбу ишчи чизмалар туркуми, сертификатлар, техник паспортлар ва ўрнатилган асбоб-ускуналарнинг сифатини ва ишларини бажаришда қўлланилган материаллар, конструкция ва деталларнинг сифатини тасдиқловчи бошқа хужжатлар, беркитиладиган ишлар тасдиқланганлиги тўғрисида далолатномалар, айрим маъсулиятли конструкциялар оралиқ даврда қабул қилиниши тўғрисида далолатномалар, монтаж қилинган асбоб-ускуналарнинг яқка тартибдаги синови тўғрисида далолатномалар, ишларни бажариш дафтарлари ҳамда қурилиш нормалари ва қоидаларида назарда тутилган бошқа хужжатлар:

“қурилиш майдони”: Мазкур шартнома (контракт) доирасида барча ишларни бажариш даврида далолатнома бўйича Буюртмачи томонидан Пудратчига берилган ер участкаси. Объектнинг қурилиш майдони чегарасини ажратиб қўйилади ёки бош режага мувофиқ белгиланган бошқа белгилар билан белгилаб қўйилади.

“вақтинчалик ишлар”: Пудратчи томонидан қурилиш майдонида ўрнатиладиган ва ишлар бажариш учун зарур зарур бўлган ҳар типдаги вақтинчалик бинолар ва иншоотлар.

“беркитилган ишлар”:- сифати ва яқунлигини кейинги ишлар бажарилгандан кейин аниқлаш мумкин бўлмаган кейинчалик бажариладиган ишлар ва конструкциялар билан беркитиладиган ишлар:

шартномани нархини бўлиб чиқиш: ишларнинг ҳар бир босқичи ёки турлари қийматининг аниқ белгиланган ҳолда шартнома бўйича объектни умумий қийматини босқичларга тақсимлаш.

II. Шартнома мавзуси

2. Пудратчи мазкур шартнома шартларига мувофиқ **318-сонли мактабгача таълим ташкилотига жорий таъмирлаш ишлари** ишларини бажариш мажбуриятини олади, Буюртмачи эса Пудратчига қурилиш ишларини бажариш учун зарур шароитлар яратиш, уларни қабул қилиш ва тўловни амалга ошириш мажбуриятини олади.

III. Шартнома бўйича ишлар қиймати.

3. Мазкур шартнома бўйича пудратчи томонидан бажарилган танлов натижасида аниқланган ва танлов комиссиясининг қарори (2022 йил “12” декабрьдаги электрон баённома) билан тасдиқланган ишлар қиймати барча солиқлар, йиғимлар ва ажратмаларини ўз ичига олган ҳолда жорий нархларда « 344 686 102,00» (уч юз қирк

турт миллион олти юз саксон олти минг бир юз икки сум) ҚҚС билан сўмни ташкил этади.

4. Курилиш қиймати ва кўпайтиришга енгиб бўлмайдиган куч (форс-мажор) ҳолати сабаб бўлганда;

ишлар ҳажми буюртмачи томонидан ўзгартирилганда;

объектнинг қурилиши бир йилдан ортиққа ўзгартирилганда.

5. Қурилиш муддати бир йилдан ортиқ бўлганда иккинчи йилга ва кейинги йилларга шартномавий нархларни аниқлаштириш қонун ҳужжатларида белгиланган тартибда амалга оширилади.

6. Тегишли асослар мавжуд бўлганда ўзгаришлар Буюртмачи билан Пудратчи ўртасидаги шартномага қўшимча битим билан расмийлаштирилади.

IV. Пудратчининг мажбуриятлари

7. Мазкур шартнома бўйича Пудратчи мазкур шартноманинг 2-бўлимида назарда тутилган ишларни бажариш учун:

- барча ишларни мазкур шартномада ҳамда унга " 1 " иловага мувофиқ ишларни бажариш жадвалида назарда тутилган ҳажмда ва муддатларда иншоот нархидаги ишларни энг камида 50%ни ўзининг кучлари билан бажариш ҳамда ишни Буюртмачига мазкур шартнома шартларига мувофиқ топшириш;

- " 1 " иловага мувофиқ қурилиш майдонига зарур қурилиш материаллар, буюмлар, конструкциялар ва бутловчи буюмлар, қурилиш техникаларини етказиб бериш, уларни қабул қилиш тушириш оморга жойлаш ва сақлаш;

- қурилиш майдони ҳудудида вақтинчалик иншоотлар қуриш;

- буюртмачини Пудрат шартномалари тузилиши давомида субпудратчилар билан шартномалар тузилиши, шартнома мазмуни, субпудратчининг номи ва манзили тўғрисида хабардор қилиш;

- қурилиш таваккалчилигини суғурта қилиш.

Мазкур шартнома бўйича объектни фойдаланишга қабул қилиб олиш тўғрисидаги далолатномага имзо чекилгандан бошлаб бир ой муддатда қурилиш майдонини ўзига тегишли қурилиш машиналари, асбоб-ускуналари, транспорт воситалари, анжомлар, приборлар, инвентарлар, қурилиш материаллари, буюмлари, конструкциялар ҳамда вақтинчалик бинолардан бўшатиш;

қурилиш майдонини кўрикланишини таъминлаш;

қурилиш жараёнида жалб қилинган ишчи ходимларни белгиланган тартибда расмийлаштириб, ижтимоий ҳимояси ва техник хафсизлигини таъминлаш.

Мазкур шартномада назарда тутилган барча мажбуриятларни тўлиқ ҳажмда бажаришни ўз зиммасига олади.

8. Пудратчи мазкур шартнома бўйича барча ишларнинг ўз кучлари билан ва субпудратчилар томонидан (қурилиш ишларининг 50 %дан кўп бўлмаган) зарур тарзда бажарилиши ҳамда объектнинг фойдаланишга топширилиши учун Буюртмачи олдида тўлиқ мулкый жавоб беради.

V. Буюртмачининг мажбуриятлари

9. Мазкур шартномани бажариш учун буюртмачи:

- мазкур шартнома имзоланган кундан бошлаб уч кун муддатда мазкур шартномага иловага мувофиқ ишларни бажариш учун яроқли бўлган қурилиш майдонини объект қурилиши ва қурилиш тугаллангунча бўлган даврда далолатнома бўйича Пудратчига бериш;

- ишлар бажарилиши устидан доимий қурилишда техник назорат ва мазкур шартномада қайд этилган Пудратчи томонидан қабул қилинган мажбуриятлар ва бошқа

функцияларга риоя этилишини назорат қилиш, Пудратчидан тугалланган ишларни қабул қилиб олишни таъминлаш;

- молиялаштириш жадвалига биноан пудратчига 2 иловага мувофиқ аванс бериш ва жорий молиялаштиришни амалга ошириш;

- мазкур шартнома имзоланган кундан бошлаб, бир ой давомида пудратчига пудрат ишларини қабул қилиш учун зарур бўлган ижро ҳужжатлари рўйхатини тақдим этиш;

- мазкур шартномада назарда тутилган мажбуриятларни тўлиқ ҳажмда бажариш мажбуриятини олади.

VI. Ишларни бажариш муддати

10. Шартнома миллий валюта (сўмда) ўзаро ҳисоб-китоб қилинганда томонлар учун имзоланган пайтдан бошлаб:

кейинчалик ЭАВ га конвертация қилган ҳолда миллий валютада (сўмда) ўзаро ҳисоб-китоб қилинганда шартнома қонун ҳужжатларга мувофиқ рўйхатдан ўтказилгандан кейин кучга киради:

11. Пудратчи мазкур шартномага илова қилинадиган молиялаштириш жадвалига мувофиқ, биринчи аванс тўлови тушган кундан бошлаб ишларни бажаришга киришади.

12. Танлов натижаси бўйича аниқланган қурилишнинг давом этиш вақти ишлар бошланган кундан эътиборан **60 кун** ни ташкил этади.

13. Мазкур шартнома бўйича ишлар, ишларни бажариш жадвалига мувофиқ амалга оширилади.

VII. Тўловлар ва ҳисоб-китоблар

14. Буюртмачи Пудратчига шартнома бўйича ишлар умумий қийматининг 30% миқдорини 3 иш кунни аванс ўтказади, бу «103 405 831» (бир юз уч миллион турт юз беш минг саккиз юз уттиз бир)сўм ни ташкил этади. Қолган 70% қурилиш ишлари 85 иш кунни жараенида амалга оширилади.

15. Буюртмачи томонидан Пудратчига аванс бериш ва жорий молиялаштириш учун молиялаштириш ва ишларни бажариш жадваллари асос ҳисобланади (3-илова)

16. Жорий молиялаштириш бажарилган ишлар сифати текширилгандан кейин, берилган авансни ҳисобга олган ҳолда, ишларни бажариш ва молиялаштириш жадвалларига мувофиқ объектнинг умумий шартномавий жорий қийматнинг **100%** гача доирасида амалга оширилади.

17. Объектнинг шартномавий жорий қийматнинг қолган қисми Буюртмачи ва Пудратчи ўртасидаги узил-кесил ҳисоб-китоб қурилиш тугаллангандан кейин ва объект қабул комиссияси томонидан белгиланган тартибда қабул қилингандан кейин ёки мазкур шартномада белгиланган кафолат муддати (бир йил) тамом бўлгандан кейин ишлар қийматининг 5% гача миқдорида, амалга оширилади:

18. Пудратчи объект фойдаланишга топширилгунга қадар мазкур шартнома бўйича мулк ҳуқуқини ўзида сақлаб қолади. Объектнинг Буюртмачига топширилгунга қадар, объектнинг тасодифий йўқ қилиниши ва шикастланиши хавфи Пудратчининг зиммасида бўлади.

19. Буюртмачи мазкур шартнома бўйича ўз зиммасига қабул қилган мажбуриятларни шартнома кучга кирган кундан бошлаб 60 кун мобайнида бажармаган тақдирда, Пудратчи бу ҳақда қонун ҳужжатларида белгиланган тартибда Буюртмачини ёзма равишда хабардор қилган ҳолда, шартномага ўзгартиришлар киритиш ёки шартномани бир томонлама тартибда бекор қилиш ҳуқуқига эгадир. Бундан Буюртмачи пудратчи томонидан бажарилган ишлар учун ҳақ тўлашдан озод қилинмайди.

VIII. Ишларни бажариш

20. Буюртмачи қурилиш майдонида ўз вакилини – Техник аудиторини тайинлайди, у Буюртмачининг номидан бажарилаётган ишлар сифати устидан техник назоратни амалга оширади, шунингдек Пудратчи томонидан фойдаланиладиган материаллар ва асбоб ускуналар шартнома шартларига ва иш ҳужжатларига мувофиқлигини текширади.

21. Техник аудитор ишлар бажарилишининг ва шартноманинг бутун давр мобайнида ишларнинг барча турлари билан тўсиқсиз танишиш ҳуқуқига эгадир.

22. Пудратчи Техник аудитор ишлаш учун жой билан таъминлайди. Техник аудитор Пудратчи томонидан ўтказиладиган қурилиш майдонида ишларни амалга ошириш чоғида пайдо бўлувчи масалаларни ҳал қилиш бўйича йиғилишларда мунтазам равишда қатнашади.

23. Пудратчи ишларни бажариш лойиҳасига ва мазкур шартноманинг VI-бўлимда кўрсатилган муддатлар билан мувофиқлаштирилган ўз режаси ва жадвалига биноан объектда ишларни бажаришни мустақил равишда ташкил этади.

24. Пудратчи объектда ишларни олиб бориш тартибини қурилишда Давлат назорат инспекцияси билан келишади ва унга риоя этилиши учун қонун ҳужжатларида белгиланган тартибда жавоб беради.

25. Қурилиш майдонида умумий тартибни таъминлаш Пудратчининг вазифаси ҳисобланади.

26. Буюртмачи қурилиш майдонини бериш тўғрисидаги далолатнома билан бир вақтда Пудратчига ортиқча тупроқ ва қурилиш ахлатини жойлаштириш ва етишмаётган тупроқни қазиб олиш учун жой ажратиш тўғрисидаги ҳужжатларни беради.

27. Буюртмачи қурилиш майдонини бериш тўғрисидаги далолатнома имзоланган кундан бошлаб 3 кун муддатда қурилиш майдонини белгилаш бўйича ишларни бажариш ва объектни боғлаш (привязка) қилиш учун Пудратчига геодезия нуқталари, уларнинг координатлари ва баландлик белгиларини тақдим этади.

28. Пудратчи геодезия нуқталарига, линиялар ва даражаларга нисбатан объектнинг тўғри ва зарур тарзда белгиланиши, шунингдек баландлик белгилари ўлчамлари бўлиши ва уларнинг мувофиқлиги тўғри жойлашганлиги учун жавоб беради.

Агар ишларни бажариш жараёнида амалга оширилган ва геодезия ишларида хатолар аниқланса Пудратчи Буюртмачи билан келишган ҳолда тегишли тузатишларни ўз ҳисобидан киритади.

29. Пудратчи геодезия бўлиш ишларида ўрнатиладиган координатлар ва баландликлар, геодезия белгиларнинг жойлаши схемаларини ва жадвалларни сақлайди, ишларни бажариш даврида ва улар тугаллангандан кейин уларни далолатномани бўйича Буюртмачига беради.

30. Қурилиш майдонида ишларни бажариш даврида коммуникацияларни вақтинча улаштириш ва улаш нуқталарида янгидан қурилган коммуникацияларни улаштириш Пудратчи амалга оширади.

31. Пудратчи ўзи томонидан қурилишда қўлланиладиган қурилиш материаллари, асбоб-ускуналари ва бутловчи буюмлар, конструкциялар ва коммуникация тизимлари сифати лойиҳа ҳужжатларида кўрсатилган спецификацияларга давлат стандартларига, техник шартларга мувофиқ бўлишини ҳамда уларнинг сифатини тасдиқловчи тегишли сертификатларга, техник паспортларга ёки бошқа ҳужжатларга эга бўлишини кафолатлайди.

32. Алоҳида беркитилган конструкциялар ва беркитилган ишлар тайёр бўлишига қараб уларни қабул қилишни бошлашдан 2 кун олдин Пудратчи Буюртмачини ва қурилишда Давлат назорати инспекциясини ёзма равишда хабардор қилади.

33. Қабул қилинадиган конструкциялар ва ишларнинг тайёрлиги Буюртмачи ва Пудратчи томонидан маъсул конструкцияларни оралиқ қабул қилиш далолатномалари ҳамда уларнинг қурилишда Давлат назорати инспекцияси билан келишган шартларида беркитиладиган ишлар текшируви далолатномалари билан тасдиқланади.

34. Пудратчи Буюртмачининг ишларни бажариш дафтарига киритилган ёзма рухсатномасидан кейингина кейинги ишларни бажаришга киришади.

35. Агар беркитиладиган ишлар Буюртмачининг тасдиғисиз бажарилган бўлса ёки у бу ҳақда хабардор қилинмаган бўлса, ёки кечикиб хабардор қилинган бўлса, у ҳолда унинг талаби бўйича Пудратчи Буюртмачининг кўрсатмасига мувофиқ беркитиладиган ишларнинг исталган қисмини ўз ҳисобидан очишга, сўнгра эса уни тиклашга мажбурдир.

Пудратчи Буюртмачининг манфаатларга жиддий таъсир қилмайдиган иш ҳужжатларидан майда четга чиқишларни Буюртмачининг розилиғисиз амалга оширса, у агар буларнинг қурилиш сифатига таъсир этмаганлигини исоблатласа жавобгар ҳисобланмайди.

36. Агар Буюртмачи Пудратчи ва (ёки) унинг субпудратчилари томонидан ишларнинг сифатсиз бажарилганлигини аниқласа у ҳолда Пудратчи ўз кучлари билан ва қурилиш қийматини кўпайтирмасдан ушбу ишларни уларнинг зарур сифатини таъминлаш учун келшилган муддатда қайта бажаришга мажбурдир, ушбу шартнома 35 бандининг иккинчи хат бошида кўрсатилган ҳоллар бундан мустасно.

Агар Пудратчи сифатсиз бажарилган ишларни келишилган муддатда тузата олмаса, Пудратчи уларни тузатишнинг кечикиши оқибатида етказилган зарарларни Буюртмачига тўлайди.

37. Пудратчи қурилиш майдонини ва унга туташ кўча полосасини, шу жумладан йўл участкалари ва йўлакларини супуриб-сидиради ва озода сақлайди, қурилиш даврида майдонда қурилиш ахлатини Буюртмачи томонидан кўрсатилган жойга чиқариб ташлайди.

38. Ишлар бошланган пайтдан бошлаб улар тугаллангунча Пудратчи ишларни бажариш дафтарини юритади. Дафтарда бутун ишларни бориши, Буюртмачи ва Пудратчининг ўзаро муносабатларида аҳамиятга эга бўлган ҳолатлар (ишларнинг бошланиши ва тамом бўлиши санаси, материаллар, асбоб-ускуналар берилиши, хизматлар кўрсатилиши санаси, ишларнинг қабул қилиб олинishi ўтказилган синовлар, материаллар ўз вақтида етказиб берилмасилиги билан боғлиқ тўхтаб қолишлар, қурилиш техникасининг ишдан чиқиши тўғрисидаги маълумотлар, шунингдек қурилишни тугаллашни узил-кесил муддатига таъсир қилиши мумкин бўлган барча маълумотлар) акс эттирилади.

Агар Буюртмачи ишларнинг бориши ва сифатидан ёки Пудратчининг қайдларидан қониқмаса, у ҳолда ишларни бажариш дафтарида ўз фикирини баён қилади.

Пудратчи дафтарда Буюртмачи томонидан асосли равишда кўрсатилган камчиликларни 3 кун муддатда бартараф этиш чора-тадбирларини ўз зиммасига олади.

IX. Ишларини кўриқлаш

39. Пудратчи ишлар бошланишидан қурилиш тугаллагунча ва қурилиш тугалланган объект Буюртмачи томонидан қабул қилиб олингунга қадар четлари тўсилган қурилиш майдони ҳудудидаги материаллар, асбоб-ускуналар қурилиш техникаси ва бошқа мол-мулк зарур даражада кўриқланишини таъминлайди.

40. Тикланган бинова иншоотлар шунингдек материаллар, асбоб-ускуналар ва бошқа мол-мулклар объект қабул қилиб олингандан кейин сақланиши учун Буюртмачи жавоб беради.

X. Енгиб бўлмайдиган куч (форс-мажор) ҳолатлари

41. Агар ушбу шартнома бўйича мажбуриятлар қисман ёки тўлиқ бажарилмаслиги табиат ҳодисалари ва бошқа енгиб бўлмайдиган куч ҳолатлари натижасида келиб чиқса ва агар бу ҳолатлар мазкур шартноманинг бажарилишига бевосита таъсир этса, томонлар бундай қисман ёки тўлиқ бажармаслик учун жавобгарликдан озод этиладилар.

Мазкур шартнома бўйича мажбуриятларни бажариш муддати енгиб бўлмайдиган куч ҳолатлари амал қилган, шунингдек ушбу ҳолатлар юзага келтирган вақтда мутаносиб равишда узайтирилади.

42. Агар енгиб бўлмайдиган куч ҳолатлари ёки уларнинг оқибатлари бир ойда кўп вақтда чўзилса, у ҳолда Пудратчи ва Буюртмачи ишларни давом эттириш ёки уларни консервация қилиш учун қандай чоралар кўрилишини муҳокама қиладилар.

43. Агар томонлар икки ой ичида келиша олмасалар, у ҳолда томонларнинг ҳар бири шартнома бекор қилинишини талаб қилишга ҳақлидир.

XI. Қурилиши тугалланган объектни қабул қилиб олиш

44. Қурилиши тугалланган объектни қабул қилиб олиш шартномани имзолаш санасида амалда бўлган белгиланган тартибга мувофиқ мазкур шартномада назарда тутилган барча мажбуриятлар томонлар тарафидан бажарилгандан кейин, шунингдек қурилиши тугалланган объектни фойдаланишга қабул қилиб олишнинг белгиланган қоидаларига биноан амалга оширилади.

45. Объектни фойдаланишга тайёриги тўғрисида Пудратчи ёзма билдиришномасини Буюртмачи томонидан олинган кундан бошлаб 3 кун мобайнида қабул қилиб олинади.

46. Пудратчи қурилиши тугалланган объектни қабул қилиб олиш бошланишидан беш кун олдин мазкур шартноманинг Вбўлимига мувофиқ Буюртмачига Буюртмачи томонидан белгилаган таркибдаги икки нусха ижро ҳужжатларини беради. Пудратчи Буюртмачига ушбу ҳужжатлар тўпламини амалда бажарилган ишларга тўлиқ мос келишини ёзма равишда тасдиқлаши керак.

47. Қабул қилиб олинган пайтдан бошлаб объект Буюртмачининг мулкига айланади.

XII. Кафолатлар

48. Пудратчи:

- барча ишлар тўлиқ ҳажмда ва мазкур шартнома шартларида белгиланган муддатларда бажаришни;

- лойиҳа ҳужжатлари ҳамда қурилиш меъёрлари, қоидалари ва техник шартларга мувофиқ бажарилган барча ишлар сифатини;

- ўзи томонидан қурилиш учун қўлланиладиган қурилиш материаллари, асбоб-ускуналар ва бутловчи буюмлар, конструкция ва коммуникация тизимлари сифатини, уларнинг лойиҳа ҳужжатларида кўрсатилган сертификатларга, давлат стандартларига ҳамда техник шартларига мувофиқлигини;

- ишларни қабул қилиш ва объектдан фойдаланишнинг кафолатли даврида аниқланган камчиликлар ва нуқсонларни ўз вақтида бартараф қилинишни;

- объектдан фойдаланганда муҳандислик тизимлари ва ускуналарининг фойдаланиш қоидаларига мувофиқлигини кафолатлайди.

49. Объект ва унга кирадиган муҳандислик тизимлари, асбоб-ускуналар, материаллардан фойдаланиш ва ишларнинг кафолат муддати томонлар қурилиши тугалланган объектнинг қабул қилиб олиш тўғрисидаги далолатномани имзолаган кундан бошлаб камида 12 ой этиб белгиланади. Объект томининг кафолат муддати камида 12 ой этиб белгиланади.

50. Агар объектдан фойдаланишнинг кафолатли даврида аниқланиб, уни бартараф этилгунга қадар фойдаланишни давом эттириши имконини бермайдиган нуқсонлар аниқланса, у ҳолда кафолат муддати нуқсонларни бартараф этиш даврига узайтирилади. Нуқсонлар Пудратчи томонидан унинг ўз ҳисобидан бартараф этилади.

Мавжуд нуқсонлар ва уларни бартараф этиш муддатлари Пудратчи ва Буюртмачининг икки томонлама далолатномаларида қайд этилади.

Агар Пудратчи бажарилган ишларидаги нуқсонлар ва чала ишларни, жумладан ускуналарнинг камчиликларини далолатномада кўрсатилган муддат ичида бартараф этмаса, у ҳолда Буюртмачи мазкур шартноманинг VII-бўлимида назарда тутилган кафолат суммасини Пудратчидан ушлаб қолиш ҳуқуқига эга.

51. Пудратчи нуқсонлар ва чала ишлар кўрсатилган далолатномани тузишдан ёки имзолашдан бош торган тақдирда, уларни текшириб чиқиш қурилишда Давлат назорати инспекцияси томонидан амалга оширилади, бу томонларнинг ушбу масала бўйича хўжалик судига мурожаат қилишини истисно этмайди.

XIII. Шартномани бекор қилиш

52. Буюртмачи:

- шартнома кучга киргандан кейин қурилишнинг бошланиши Буюртмачига боғлиқ бўлмаган сабабларга кўра Пудратчи томонидан бир ойдан кўп вақтга кечиктирилганда;
- ишларни тугаллашнинг мазкур шартномада белгиланган муддати Пудратчининг айби билан бир ойдан ортиқ муддатга кечиктирилган ҳолда,
- пудратчи томонидан ишларни бажариш жадвалига риоя этилмаганда;
- пудратчи томонидан шартнома шартлари қурилиш меъёрлари ва қоидалари назарда тутилган ишларнинг сифати пасайишига олиб келадиган даражада бузилганда;
- қонун ҳужжатларига мувофиқ бошқа асослар бўйича шартноманинг бекор қилинишини талаб қилиш ҳуқуқига эга.

53. Пудратчи:

- ишларнинг бажарилиши Пудратчига боғлиқ бўлмаган сабабларга кўра Буюртмачи томонидан бир ойдан ортиқ муддатга тўхтатиб қўйилганда;
- буюртмачи томонидан молиялаштириш шартлари бажарилмаганда;
- қонун ҳужжатларига мувофиқ бошқа асослар бўйича шартноманинг бекор қилинишини талаб қилиш ҳуқуқига эга.

54. Шартнома бекор қилинганда Буюртмачи ва Пудратчининг қўшма қарорига кўра тугалланмаган қурилиш объекти бир ой муддатда Буюртмачига топширилади, Буюртмачи бажарилган ишлар қийматини Пудратчига тўлайди.

55. Мазкур шартномани бекор қилишга қарор қилган томон мазкур бўлим қойдасига мувофиқ иккинчи томонга ёзма билдиришнома юборади.

56. Шартнома бекор қилинган тақдирда айбдор томон иккинчи томонга етказилган зарарни, шу жумладан бой берилган фойдани тўлайди.

57. Шартноманинг бир томонлама бекор қилинишига йўл қўйилмайди, қонун ҳужжатларида ёки мазкур шартномада назарда тутилган ҳоллар бундан мустасно.

XV. Томонларнинг мулкӣ жавобгарлиги

58. Томонлардан бири шартнома мажбуриятини бажармаса ёки зарур даражада бажарилмаган тақдирда айбдор томон:

- иккинчи томонга етказилган зарарни тўлайди;
- Ўзбекистон Республикасининг Фуқаролик кодексида, "Хўжалик юритувчи субъектлар фаолиятининг шартномавий-ҳуқуқӣ базаси тўғрисида"ги Ўзбекистон Республикаси Қонунида, бошқа қонун ҳужжатларида ҳамда мазкур шартномада назарда тутилган тартибда бошқача жавобгарликка тортилади.

59. Мазкур шартномага тегишли иловаларда кўрсатилган ўз мажбуриятларига риоя қилмаганлиги, ўз вақтида молияштирмаганлиги ва шартномада белгиланган бошқа мажбуриятларни бузганлиги учун Буюртмачи Пудратчига кечиктирилган ҳар бир кун учун мажбуриятининг бажарилмаган қисмининг 0,4 % миқдориде пеня тўлайди, бунда пенянинг умумий суммаси бажарилмаган ишлар ёки кўрсатилмаган хизматлар қийматининг 50 фоизидан ошмаслиги лозим.

Пеня тўлашни Буюртмачини шартнома шартлари бузилиши туфайли етказилган зарарни қоплашдан озод этмайди.

60. Шартномага мувофиқ бажарилган ишлар ҳажмини тасдиқлашдан асоссиз равишда бош тортилганлиги учун Буюртмачи Пудратчига ўзи тасдиқлаши рад этган ёки бош тортган сумманинг ___ фоизи миқдорида жарима тўлайди.

61. Пудратчи объектни ўз вақтида ишга тушириш бўйича ўз мажбуриятларини бузганлиги учун Буюртмачига муддати ўтказиб юборилган ҳар бир кун учун мажбуриятларнинг бажарилмаган қисмининг 0,5 фоизи миқдорида пеня тўлайди, бироқ бунда пенянинг умумий суммаси объект шартномавий жорий қийматининг 50 фоизидан ошмаслиги лозим.

Буюртмачи томонидан топилган нуқсонлар ва камчиликлар ўз вақтида бартараф этилмагани учун Пудратчи буюртмачига муддати ўтказиб юборилган ҳар бир кун учун сифатсиз бажарилган ишлар қийматининг 0,5 фоиз миқдорида пеня тўлайди, бунда пенянинг умумий суммаси сифатсиз бажарилган ишлар қийматининг 50 фоизидан ошмаслиги керак.

Пеня тўлаш Пудратчини ишларини бажаришнинг ёки хизматлар кўрсатишнинг кечикиши туфайли етказилган зарарларни қоплашдан озод этмайди

62. Агар бажарилган ишлар сифати белгиланган стандартларга, қурилиш меъёрлари ва қоидаларига, ишчи ҳужжатларига мувофиқ бўлмаса у ҳолда Буюртмачи қурилишда Давлат назорати инспекциясининг хулосаси асосида объектни қабул қилиш ва унинг учун ҳақ тўлашдан бош тортиш, шунингдек Пудратчидан сифати зарур даражада бўлмаган ишлар қийматининг 50 фоизи миқдорида ундириш ҳуқуқига эга.

63. Шартнома бўйича мажбуриятлар бажарилмаганлиги учун мазкур моддада назарда тутилган жазолардан ташқари шартномани бузган томон тарафидан қилинган харажатларда, мол-мулкнинг йўқотилиши ёки шикастланишида, шу жумладан бой берилган фойдада ифодаланадиган пеня билан қопланмаган зарарларни қоплайди.

64. Муддат ўтказиб юборилганлиги ёки мажбуриятларнинг бошқача тарзда зарур даражада бажарилмаганлиги учун пеня тўлаш томонларни ушбу мажбуриятларни бажаришдан озод этмайди.

XV. Низоларни ҳал этиш тартиби

65. Шартномани бажаришда ва бекор қилишда шунингдек етказилган зарарларни қоплашда пайдо буладиган низоли масалаларни томонлар ҳал этолмаса улар қонун ҳужжатларида белгиланган тартибда иқтисодий суд томонидан кўриб чиқилади.

XVI. Алоҳида шартлар

66. Мазкур шартнома имзолангандан кейин, мазкур шартномага тегишли бўлган томонлар ўртасидаги барча олдинги ёзма ва оғзаки битимлар, ёзишмалар, томонларнинг ўзаро келишувлари ўз кучини йўқотади.

67. Пудратчи қурилиш объектга ёки унинг алоҳида қисмларига тегишли иш ҳужжатларини Буюртмачининг ёзма рухсатисиз, субпудратчилардан ташқари, бирон-бир учинчи томонга сотиш ёки бериш ҳуқуқига эга бўлмайди.

68. Мазкур шартномага барча ўзгартириш ва қўшимчалар, агар улар ёзма шаклда расмийлаштирилган ва томонлар уларни имзоланган бўлса ҳақиқий ҳисобланади.

69. Буюртмачи билан Пудратчи ўртасидаги мазкур шартномадан келиб чиқмайдиган янги мажбуриятлар пайдобўлишига олиб келадиган ҳар қандай келишувни томонлар мазкур шартномага қўшимчалар ёки ўзгаришлар шаклида ёзма равишда тасдиқлаши керак.

70. Агар Пудратчи шартнома бўйича ишлар якунланганидан кейин қурилиш майдонида ўзига тегишли мол-мулкни қолдирса, у ҳолда Буюртмачи Пудратчи қурилиш майдонини озод қилиш санасигача бажарган ишлари учун ҳақ тўлашни кечиктиришга ҳақлидир.

71. Мазкур шартномада назарда тутилмаган бошқа барча ҳоллар учун амалдаги қонун ҳужжатлари нормалари қўлланилади.

72. Мазкур шартнома бир хил юридик кучга эга бўлган 2 нусхада тузилди.

73. Шартномани амал қилиш муддати 2022 йил 31 декабр гача.

XVII. Коррупцияга қарши қилишув

74. Шартнома бўйича ўз мажбуриятларинини бажаришда Томонлар коррупцияга қарши курашиш бўйича қоидаларга, шу жумладан амалдаги қонунларга риоя этилишини таъминлайди; яъни улар, уларнинг ходимлари, аффилиланган шахслар, бенефициари ва шартномани амалга оширишдаги ҳамкорлари, пудратчилари томонидан бир-бирига ёки давлат иштирокидаги ташкилот ходимига пора бериш ёки пора беришда воситачилик қилишда, моддий ёки номоддий наф олишдан тийилиши лозим. Томонлар ушбу ҳаракатларнинг олдини олиш бўйича чора-тадбирлар қабул қилинишини кафолатлайди.

75. Томонлар коррупцияга қарши қоидалар бузулганда ёки асосли гумонлар юзага келганида дарҳол ёзма равишда (электрон почта орқали) ёки ишонч телефони (78 150 26 03) орқали бир-бирини хабардор қилиш мажбуриятини олади. Бунда томонлар юзага келган ҳолатга оидлик киритиш мақсадида ёзма изох талаб қилиш ҳуқуқига эга ва мурожаатини олган томон 10 (ўн) иш куни мобайнида тушинтириш бериши ёки ўз фикрини билдириши мумкин.

76. Мазкур бобнинг талаблари бажарилмаганда, шу жумладан белгиланган муддатда коррупцион хавф-хатар бартараф этилмаса, томонлар амалга оширган чоралар коррупцион ҳолатни пасайишига олиб келмаса, бошқа томон шартномани бекор қилиш ҳуқуқига эга ёки унинг ижросини тўхтатиб қўйиши мумкин.

77. Ушбу бобда кўрсатилган асослар бўйича шартномани бир томонлама бекор қилиш талаб қилган томонга етказилган зарарларни қоплаш қонунчилиқда кўрсатилган тартибда амалга оширилади, ушбу бобнинг мажбуриятларини бузган томон эса шартноманинг бир томонлама бекор қилиниши оқибатида кўрилган зарарлар қоплашни талаб қилишига ҳақли эмас.

XVIII. Томонларнинг банк реквизитлари ва юридик манзилари:

БУЮРТМАЧИ:

Сарғели тумани мактабга таълим бўлими
Манзил: Сарғели тумани Обиҳаёт кўчаси 3а уй
Тел/Факс 215-28-71, 215-28-70
Манзил: Ш/Х: 100022860202037004100251032
Х/р Банк номи: Тошкент ш. Марказий банк ХККМ
МФО: 00014 СТИР: 305149054
МФО: значилк номи: Сарғели тумани Ҳазначилик бўлими
ИНН: ғазна Х/В 23402000300100001010
ОКЭД: банк номи: Тошкент ш. Марказий банк ХККМ
Тел: МФО: 00014 Ҳазначилик СТИР

ПУДРАТЧИ:

МСНҲ « YANGLI-ZAMON HOUSE »

Манзил: Ташкент шаҳар Мирзо- Улугбек тумани. Олимлар кучаси 64 А уй
Р/с 20 208 000 905 075 832 001
АИТБ Ипотека банк Тошкент шаҳар бўлими
МФО: 00 419,
ИНН: 306 419 026
ОКЭД: 41.201
Тел: +998-95-195-54-00

Раҳбар: _____

М.У. (имзо)

Ҳасанова М.В

Раҳбар: Ақилбаев Д _____

М.У. (имзо)



2100223



Yuridik shaxs (tadbirkorlik subyektini) davlat ro'yxatidan o'tkazilganligi to'g'risida
GUVOHNOMA

Ushbu bilan Tadbirkorlik subyektlari yagona davlat reyestriga

"YANGI-ZAMON HOUSE" Mas'uliyati cheklangan jamiyat

(Yuridik shaxsning – tadbirkorlik subyektining tashkiliy-huquqiy shakli ko'rsatilgan holdagi to'liq nomi)

"YANGI-ZAMON HOUSE" MChJ

(Yuridik shaxsning qisqartirilgan nomi)

Tashkil etish (qayta tashkil etish, boshqa ro'yxatdan o'tkazish ma'lumotlarini o'zgartirish)

14.05.2019

722662

ro'yxat raqamli yozuv kiritilganligi tasdiqlanadi.

(Sana, oy (so'z bilan), yil):

Soliq to'lovchining identifikatsiya raqami (STIR):

306419026

Tashkiliy-huquqiy
shakli:

Mas'uliyati cheklangan jamiyat

Joylashgan joyi:

Toshkent shahri, Mirzo Ulug'bek tumani, Olimlar ko'chasi, 64a-uy,

Guvohnoma:

**Toshkent shahri, Mirzo Ulug'bek tumani, DAVLAT
XIZMATLARI MARKAZI**

tomonidan
berilgan

(Ro'yxatdan o'tkazuvchi organing to'liq nomi):



Протокол закупочной комиссии по отбору наилучшего предложения лот № 203490 на приобретение 318-сонли мактабгача таълим ташкилотида жорий таъмирлаш ишлари

Способ проведения электронный

Дата 12.12.2022

Время рассмотрения 12.12.2022 15:44

Закупочная комиссия Toshkent shahar Sergeli tumani Maktabgacha ta`lim bo`limi, (Далее – Комиссия) в составе:

Председатель комиссии	KAMOLOVA NIGORAXON NIZOMIDDIN QIZI	Бош бухгалтер ўринбосари	Сергели тумани МТБ
Секретарь комиссии	BEKNAZAROVA NIGORA KIYAS QIZI	Кадр	МТБ
Член комиссии	SAPARBAYEV AYBEK EGAMBERGANOVICH	Махсус таъмирлаш- эксплуатация хизматлари бўлими бошлиғи	Сергели тумани МТБ
Член комиссии	ERGASHEVA FERUZA SHIRINBOYEVNA	Таъминотчи	Сергели МТБ
Член комиссии	SULTANOV BEGZOD AXMED O`G`LI	Бинологичи назоратчи мутахассис	Сергели тумани МТБ
Член комиссии	Axmedov Sardor Akbar o'g'li	Давлат харид ва шартно б- ча мутахассис	Сергели Т МТБ

Рассмотрев поступивших предложений со стороны участников по опубликованному объявлению на специальном информационном портале от 12.12.2022 года № лота 203490.

Метод оценки предложений – Бальный метод (Весовой коэф.технико-квалификационной части: 90.00 / Весовой коэф. ценовой части: 10.00)

Мин. балл: 60

Предмет закупки:

Наименование товара (работы, услуги)	Услуга по текущему ремонту зданий
Подробное описание	318-Д/с Услуга по текущему ремонту зданий
Количество товара	1.00
Единица измерения	
Цена товара (услуги) за единицу	365 899 677.00
Стартовая сумма	365 899 677.00
Валюта	UZS

По итогам рассмотрения поступивших предложений по технической части участникам присвоены следующие баллы:

Критерий №1 Молиявий холати ва йиллик баланси 2 млрд кам бўлмаслиги лозим (баланс ва молиявий натижалар илова қилинсин)

Тип: Текстовое значение

Описание: Молиявий холати ва йиллик баланси 2 млрд кам бўлмаслиги лозим (баланс ва молиявий натижалар илова қилинсин)

Обязательность: Не критично

Наименование участника	Макс балл	Значение участника	Балл участника	Тип оценки	Примечание	Причина
BIO KLASS STROY MCHJ	15	Файл юкланди	12	Экспертная		
"YANGI-ZAMON HOUSE" Mas'uliyati cheklangan jamiyat	15	Файл юкланди	15	Экспертная		

Критерий №2 Таклифлар бажарилиш кунига қараб бахоланади

Тип: Текстовое значение

Описание: Таклифлар бажарилиш кунига қараб бахоланади

Обязательность: Не критично

Наименование участника	Макс балл	Значение участника	Балл участника	Тип оценки	Примечание	Причина
BIO KLASS STROY MCHJ	15	Файл юкланди	12	Экспертная		
"YANGI-ZAMON HOUSE" Mas'uliyati cheklangan jamiyat	15	Файл юкланди	15	Экспертная		

Критерий №3 Банк ҳисоб рақамида эълон суммасининг 30% миқдорда етарли маблағга эга бўлиши лозим. (банк Хати ва выписка илова келтирган ҳолда)

Тип: Текстовое значение

Описание:

Обязательность: Не критично

Наименование участника	Макс балл	Значение участника	Балл участника	Тип оценки	Примечание	Причина
BIO KLASS STROY MCHJ	20	Файл юкланди	15	Экспертная		
"YANGI-ZAMON HOUSE" Mas'uliyati cheklangan jamiyat	20	Файл юкланди	19.4	Экспертная		

Критерий №4 Бажариладиган ишларга 1 йил кафолат берилиши тўғрисида ва Таъмирлаш ишларини тугадгач бажарилган ишларга нисбатан банк ўлчови ўтказилгандан сўнг тўлаб берилиши бўйича (розилик хати ва кафолат хати)

Тип: Текстовое значение

Описание: Бажариладиган ишларга 1 йил кафолат берилиши тўғрисида ва Таъмирлаш ишларини тугадгач бажарилган ишларга нисбатан банк ўлчови ўтказилгандан сўнг тўлаб берилиши бўйича (розилик хати ва кафолат хати)

Обязательность: Не критично

Наименование участника	Макс балл	Значение участника	Балл участника	Тип оценки	Примечание	Причина
BIO KLASS STROY MCHJ	10	Файл юкланди	10	Экспертная		
"YANGI-ZAMON HOUSE" Mas'uliyati cheklangan jamiyat	10	Файл юкланди	10	Экспертная		

Критерий №5 Бюджет ташкилотлари билан охириги 3 йиллик ишлаган тўғрисида шартнома ҳисоб-фактуралар иловалари билан киритилсин.

Тип: Текстовое значение

Описание: Бюджет ташкилотлари билан охириги 3 йиллик ишлаган тўғрисида шартнома ҳисоб-фактуралар иловалари билан киритилсин.

Обязательность: Не критично

Наименование участника	Макс балл	Значение участника	Балл участника	Тип оценки	Примечание	Причина
BIO KLASS STROY MCHJ	15	Файл юкланди	10.6	Экспертная		
"YANGI-ZAMON HOUSE" Mas'uliyati cheklangan jamiyat	15	Файл юкланди	14.8	Экспертная		

Критерий №6 Ассосий восита техникалари, машина ва механизмлари борлиги хақида асосланганлик хужжатлари келтириши лозим.

Тип: Текстовое значение

Описание: Ассосий восита техникалари, машина ва механизмлари борлиги хақида асосланганлик хужжатлари келтириши лозим.

Обязательность: Не критично

Наименование участника	Макс балл	Значение участника	Балл участника	Тип оценки	Примечание	Причина
BIO KLASS STROY MCHJ	10	Файл юкланди	10	Экспертная		
"YANGI-ZAMON HOUSE" Mas'uliyati cheklangan jamiyat	10	Файл юкланди	9.4	Экспертная		

Критерий №7 Соҳавий қурилиш-пудрат ташкилотлари рейтингда камида "С" тоифадаги корхоналар бўлиши лозим.

Тип: Текстовое значение

Описание: Соҳавий қурилиш-пудрат ташкилотлари рейтингда камида "С" тоифадаги корхоналар бўлиши лозим.

Обязательность: Не критично

Наименование участника	Макс балл	Значение участника	Балл участника	Тип оценки	Примечание	Причина
BIO KLASS STROY MCHJ	20	Файл юкланди	15.4	Экспертная		
"YANGI-ZAMON HOUSE" Mas'uliyati cheklangan jamiyat	20	Файл юкланди	19.4	Экспертная		

Критерий №8 Устав фонди 100 млндан кам бўлмаган ва қурилиш соҳасида камида 5-7 йил бўлиши керак.

Тип: Текстовое значение

Описание: Устав фонди 100 млндан кам бўлмаган ва қурилиш соҳасида камида 5-7 йил бўлиши керак.

Обязательность: Не критично

Наименование участника	Макс балл	Значение участника	Балл участника	Тип оценки	Примечание	Причина
BIO KLASS STROY MCHJ	15	Файл юкланди	12	Экспертная		
"YANGI-ZAMON HOUSE" Mas'uliyati cheklangan jamiyat	15	Файл юкланди	15	Экспертная		

Критерий №9 Танлов иштирокчиси ҳақида умумий маълумотлар (Ишчи ходимлари рўйхати илова қилинсин)

Тип: Текстовое значение

Описание: Танлов иштирокчиси ҳақида умумий маълумотлар (Ишчи ходимлари рўйхати илова қилинсин)

Обязательность: Не критично

Наименование участника	Макс балл	Значение участника	Балл участника	Тип оценки	Примечание	Причина
BIO KLASS STROY MCHJ	10	Файл юкланди	10	Экспертная		
"YANGI-ZAMON HOUSE" Mas'uliyati cheklangan jamiyat	10	Файл юкланди	10	Экспертная		

Критерий №10 Курилиш (таъмирлаш) майдонини (обектини) кўздан кечирганлиги ва лойиҳани ўрганганлиги тўғрисида офферта ҳамда тижорат таклифи берилиши лозим.

Тип: Текстовое значение

Описание: Курилиш (таъмирлаш) майдонини (обектини) кўздан кечирганлиги ва лойиҳани ўрганганлиги тўғрисида офферта ҳамда тижорат таклифи берилиши лозим.

Обязательность: Не критично

Наименование участника	Макс балл	Значение участника	Балл участника	Тип оценки	Примечание	Причина
BIO KLASS STROY MCHJ	20	Файл юкланди	16	Экспертная		
"YANGI-ZAMON HOUSE" Mas'uliyati cheklangan jamiyat	20	Файл юкланди	20	Экспертная		

Оценка участников финансовой части составила:

Наименование участника	Стартовая сумма	Предлагаемая сумма	Сумма с учетом конвертации (UZS)	Применение преференции	Общее значение (UZS)	Дата предложения	Оценка стоимости (балл)
"YANGI-ZAMON HOUSE" Mas'uliyati cheklangan jamiyat	365 899 677.00	344 686 102.00 UZS	344 686 102.00	00.00	344 686 102.00	09.12.2022 17:37:59	10
BIO KLASS STROY MCHJ	365 899 677.00	350 633 450.00 UZS	350 633 450.00	00.00	350 633 450.00	09.12.2022 17:32:56	9.83038

Итоговая оценка участников включая финансовый части составила:

Наименование участника	Общий балл по технической части	Общий балл по финансовой части	Итоговый балл
"YANGI-ZAMON HOUSE" Mas'uliyati cheklangan jamiyat	88.8003	10	98.8003
BIO KLASS STROY MCHJ	73.8	9.83038	83.63038

Закупочная комиссия по отбору наилучшего предложения лот № 203490 от 12.12.2022 года на приобретение 318-сонли мактабгача таълим ташкилотида жорий таъмирлаш ишлари определила победителем:

"YANGI-ZAMON HOUSE" Mas'uliyati cheklangan jamiyat
306419026

и резервный исполнитель: BIO KLASS STROY MCHJ (308340884)

Проголосовали

Комиссия	Ф.И.О.	Голосование	Комментарии
Председатель комиссии	KAMOLOVA NIGORAXON NIZOMIDDIN QIZI	Согласен	
Член комиссии	SAPARBAYEV AYBEK EGAMBERGANOVICH	Согласен	
Член комиссии	ERGASHEVA FERUZA SHIRINBOYEVNA	Согласен	
Член комиссии	SULTANOV BEGZOD AXMED O'G'LI	Согласен	
Член комиссии	Axmedov Sardor Akbar o'g'li	Согласен	

Протокол закупочной комиссии подписан посредством ЭЦП



**SERGELI TUMANI MAKTABGACHA TA'LIM BO'LIMI MUDIRINING
BUYRUG'I**

26«10»2022 yil.

168-14-201-MT/2022-son

Sergeli tumani maktabgacha ta'lim bo'limining harid qilish bo'yicha "Harid komissiyasi" tarkibini tasdiqlash to'g'risida

O'zbekiston Respublikasining 2022 yil 22 apreldagi "Davlat xaridlari to'g'risida"gi O'RQ-684-son qonuni, O'zbekiston Respublikasi Prezidenti huzuridagi Loyiha boshqaruvi milliy agentligining 2018 yil 15 maydagi 185-son buyrug'i bilan tasdiqlangan "Xarid qilish tartib-taomillarini tashkil etish va o'tkazish tartibi to'g'risida" gi Nizom ijrosini ta'minlash maqsadida Sergeli tumani Maktabgacha ta'lim bo'limida Davlat xaridini tender o'tkazish orqali amalga oshirish uchun xarid komissiyasi tuzish va davlat buyurtmachisini kasbiy mahorati, moliyaviy mablag'laridan foydalanishning oqilona tejamkorligi va samaradorligi, ochiq va shaffoflik, tortishuv va xolislik, mutanosiblik, davlat xaridlari tizimini yagonaligi va yaxlitligi, korrupsiyaga yo'l qo'ymaslik maqsadida,

BUYURAMAN:

1. O'zbekiston Respublikasining 2022 yil 22 apreldagi "Davlat xaridlari to'g'risida"gi O'RQ-684-son qonuni, O'zbekiston Respublikasi Prezidenti huzuridagi Loyiha boshqaruvi milliy agentligining 2018 yil 15 maydagi 185-son buyrug'i bilan tasdiqlangan "Xarid qilish tartib-taomillarini tashkil etish va o'tkazish tartibi to'g'risida" gi Nizom ijrosini ta'minlash maqsadida Sergeli tumani Maktabgacha ta'lim bo'limida Davlat xaridini tender o'tkazish orqali amalga oshirish uchun xarid komissiyasi tuzish va davlat buyurtmachisini kasbiy mahorati, moliyaviy mablag'laridan foydalanishning oqilona tejamkorligi va samaradorligi, ochiq va shaffoflik, tortishuv va xolislik, mutanosiblik, davlat xaridlari tizimini yagonaligi va yaxlitligi, korrupsiyaga yo'l qo'ymaslik maqsadida 5 kishidan iborat quyidagi tartibda komissiya tuzilsin.

Komissiya raisi: 1. N.N.Kamolova - Bosh buxgalter o'rinbosari

Komissiya a'zolari:

2. A.E.Saparbaev - Maxsus ta'mirlash-ekspluatatsiya xizmati boshlig'i;
3. B.A.Sultonov-Binolarning texnik holati, ularning infratuzilmasini nazorat qilish va jihozlash bo'yicha muhandis;
4. F.Sh.Ergasheva-Xo'jalik mudiri;
5. S.A.Axmedov-Bosh mutaxassis-tovar moddiy qimmatliklari hisobi bo'yicha buxgalteri;

2. Komissiya a'zolaridan biri bilan tuzilgan mehnat shartnomasi bekor qilingan yoki boshqa lavozimga o'tkazilganda o'rniga tayinlangan shaxs komissiya a'zosi hisoblanadi;

3. Komissiya kotibi etib kadrlar bo'yicha mutahassis- N.K.Beknazarova tayinlansin. Komissiya kotibi ovoz berish huquqiga ega emas.

4. Belgilab qo'yilsinki xarid qilish bo'yicha "Harid komissiya"si amaldagi qonun va normativ hujjatlar talablari asosida amalga oshiriladi;

5. Ushbu buyruq ijro nazoratini komissiya raisi zimmasigaga yuklatilsin.

	Hujjat elektron raqamli imzo orqali imzolangan. Elektron raqamli imzoning haqiqiyiligini tekshirish uchun QR Code ni skanerlang.	
	Imzolovchi F.I.SH.	MEXRINOZ TEMIROVA BOTIRALIYEVNA
	Imzolangan sana	26.10.2022 12:34
	Hujjat kodi	NE0804740406
	Hulosa kodi	GC5830405638

«ТАСДИҚЛАЙМАН»

Сергели тумани 318-сонли ДМТТ



Handwritten signature: H. J. Amenov

« 1 » 11 2022 йил

Тошкент шаҳар Сергели туман мактабгача таълим бўлими тасарруфидаги 318-сонли давлат мактабгача таълим ташкилотида жорий таъмирлаш ишлари бўйича хизмат кўрсатиш

ТАНЛОВ ХУЖЖАТИ

Буюртмачи: Сергели тумани мактабгача таълим бўлими

Тайёрлади:

А.Сапарбаев

Тошкент – 2022 йил

УМУМИЙ МАЪЛУМОТЛАР

1.1. Техник топширик — давлат буюртмачиси томонидан товарнинг (иш, хизмат) асосий мақсадига, унинг тавсифига қўйиладиган талаблар, давлат харидининг бирламчи маълумотлари, мақсадлари ва вазифалари, ишларни бажариш, хизматларни кўрсатиш муддатлари, сифат кафолатлари, тавсифи ва хажми, ҳисобот шакллари (зарур холларда), товарга (ишлар, хизматлар) қўйиладиган талабларнинг асослантирилиши, эквивалент кўрсаткичлар, иқтисодий, бошқа махсус талабларни ўз ичига олган хужжат.

1.2. Буюртмачи Сергели тумани мактабгача таълим бўлими (кейинги ўринларда Буюртмачи деб юритилади).

1.3. Давлат мактабгача таълим ташкилоти биносида жорий таъмирлаш ишлари бюджет маблағлари ҳисобидан молиялаштирилади.

1.4. Иш тури: Тошкент шаҳар, Сергели тумани жойлашган 318-сонли давлат мактабгача таълим ташкилоти биносида жорий таъмирлаш ишлари бюджет ишларини олиб бориш (кейинги ўринларда - Объект).

1.5. Иш бошлашнинг режага оид муддатлари: шартнома тузилган санадан бошлаб.

2. ИШЛАРНИ АМАЛГА ОШИРИШ ОБЪЕКТИ

2.1. Тошкент шаҳар, тумани, Сергели тумани жойлашган 318 - давлат мактабгача таълим ташкилоти

3. ИШЛАРНИНГ БАЖАРИЛИШИГА ҚЎЙИЛАДИГАН АСОСИЙ ТАЛАБЛАР

3.1. Ишлар Буюртмачининг тегишли хулосалари мавжуд бўлган, тасдиқланган лойиҳа-смета хужжатларига мувофиқ бўлиши керак. (1,2,3-иловада кўрсатилган намуна асосида)

4. ИЖРОЧИГА ҚЎЙИЛАДИГАН ТАЛАБЛАР

4.1. Пудратчи бундай иш турларини бажариш талабларига жавоб бериши керак.

4.2. Ўхшаш иш бўйича ишларни бажариш тажрибаси 5 (беш) йилдан кам бўлмаслиги керак.

4.3. Танлов объектига ўхшаш объектларда ишлаш тажрибаси мавжудлиги (зарур холларда ишчи комиссия далолатномаси ва бошқа тасдиқловчи хужжатларни тақдим этилиши).

4.4. Тегишли ишларни бажаришга рухсат берувчи хужжатлар мавжуд бўлиши шарт. Ижрочи жорий таъмирлаш ишларини бажариш вақтида қурилиш ишлари учун зарур бўлган барча зарур ва махсус рухсатномаларга эга бўлиши керак.

4.5. Ишларни бажариш учун ижрочи ташкилот штатида йетарли малака ва тажрибага эга бўлган зарур мутахассисларга эга бўлиши шарт.

5. ИШЛАРНИ БАЖАРИШ МУДДАТЛАРИ

5.1. Ишларни бажариш муддати – шартнома тузилган кундан бошлаб шартнома муддати тугагунга қадар фаолият кўрсатиш.

6. ИЖРОЧИНИНГ ЖАВОБГАРЛИГИ

6.1. Ижрочи қуйидагилар учун жавобгар:

Ишларнинг қонунчилик талаблари ва меъёрий хужжатларга мувофиқ сифатли бажарилиши;

Ишларни бажариш пайтига тегишли сертификатлари бўлган ўз асбоб ускуналаридан фойдаланиши.

6.2. Барча ишларни малака даражаси паст бўлмаган муҳандислик-техник ходимлар, мутахассислар, ишчилар амалга оширишлари лозим. Камида 5 йил тажрибага эга бўлган мутахассисларнинг мавжудлиги.

6.3. Ижрочи ишни ўз вақтида бажариш учун керакли мутахассисликлар ва етарли миқдорда малакали техник ходимлар билан таъминлаши керак.

6.4. Бажариладиган ишнинг хусусиятига мос келишига кўра Ижрочи Буюртмачига субподрядчи, жалб қилган ходимларнинг сони ва малакаси, бундай ишларни бажариш тажрибаси, техник жихозларнинг мавжудлиги ва кичик механизациялар тўғрисида маълумот бериб, Буюртмачи билан келишилган ҳолда, иш бажариш мумкин.

6.5. Ижрочи сайтда бажарилган ишлар билан боғлиқ масалаларни муҳокама қилиш, ахборот алмашиш учун Буюртмачи томонидан ўтказиладиган юзма-юз учрашувларда шахсан иштирок этиши ёки унинг ваколатли вакилининг иштирокини таъминлаши керак.

7. КАФОЛАТЛАР ХАЖМИ ВА ТАҚДИМ ЭТИШ МУДДАТЛАРИГА

ҚЎЙИЛАДИГАН ТАЛАБЛАР

7.1. Кўрсатилган хизматлар кафолати тўлиқ хажмда тақдим этилади. Кўрсатилган хизматлар сифатининг кафолатини тақдим этиш хажми деганда кафолат мажбуриятлари кучга кирган тақдирда бажариладиган умумий ишлар хажми тушунилади.

7.2. Кўрсатилган хизматлар кафолатининг муддати - шартноманинг амал қилиш ва хизматларни қабул қилиш якуний далолатномаси имзоланган пайдан бошлаб кейинги 12 (ун икки) ой даври. Агар кафолат муддати даврида камчиликлар ёки нуқсонлар аниқланса, ижрочи (ўзининг айби йўқлигини исботлай олмаган тақдирда) буюртмачи билан келишилган ҳамда аниқланган камчиликлар рўйхати ва уларни бартараф этиш муддати билан далолатномада қайдланган муддатларда уларни ўз хисобидан бартараф этиши шарт. Ушбу ҳолда кафолат муддати мос равишда нуқсонларни бартараф этиш даврига узайтирилади.

7.3. Сифати бўйича шартнома, мазкур техник топшириқ талабларига ва буюртмачининг талабларига мувофиқ бўлмаган кафолат мажбуриятлари кўрсатилган тақдирда, ижрочи шартномага асосан миқдорда ва хажмда кафолатланган тўловни амалга ошириш мажбуриятини олади. Хизматлар сифатининг кафолатларини тақдим этиш хажми бўйича ижрочи мажбуриятлари шартнома амал қилиш муддати ёки кафолат муддати давомида аниқланган камчиликлар ва хизматлар сифатининг шартнома талабларига мувофиқ бўлмаган фактлар аниқланган хизматлар (хизматлар босқичларига) нисбатан қўлланади.

8. ХИЗМАТЛАР КЎРСАТИШ ХАВФСИЗЛИГИГА ВА ХИЗМАТЛАР НАТИЖАЛАРИНИНГ ХАВФСИЗЛИГИГА ҚЎЙИЛАДИГАН ТАЛАБЛАР

8.1. «Бино ва иншоотларнинг ёнғин хавфсизлиги», комунал таъмирлаш ва монтаж ишлари ташкил этишга қўйиладиган гигиеник талабларнинг санитар қоидаларига ҳамда хизмат кўрсатиш ва уларнинг натижаларининг хавфсизлигини регламентлайдиган бошқа норматив ҳужжатларга мувофиқ.

8.2. Ижрочи меъёрий ҳужжатларга, шунингдек маҳаллий меъёрий ҳужжатларга мувофиқ объектда меҳнат хавфсизлиги ва хавфсизлик техникаси, ёнғин хавфсизлиги, атроф муҳит муҳофазаси бўйича чора-тадбирлар бажарилишини таъминлаши шарт.

8.3. Ижрочининг барча ходимларнинг соғлиқни сақлаш суғуртаси ёки иш берувчининг фуқаролик жавобгарлигини мажбурий суғуртаси Объектда хизмат кўрсатиш, иш бажариш бутун муддати давомида мавжуд бўлиши шарт.

8.4. 318-сонли давлат мактабгача таълим ташкилоти биносида жорий таъмирлаш ишлари фойдаланадиган давлат мактабгача таълим ташкилоти биноси

ва худуд шароитида амалга оширилиши сабабли, Ижрочи одамларнинг хавфсизлигига қўйиладиган талаблар бажарилишини таъминлаши шарт.

8.5. Объектдаги фавқулодда ҳолатнинг аниқланган пайдан бошлаб бир кун ичида Буюртмачига маълум қилади.

8.6. Ижрочи иш вақтида меҳнат хавфсизлиги талабларига риоя қилиш учун жавобгар бўлиб, рухсатсиз шахсларнинг иш жойига киришини чеклайди.

8.7. Ижрочи коммунал таъмирлаш ва монтаж ишлари интизомини ва гигиена стандартларига риоя қилишни ўз зиммасига олади.

9. НАРХ ҚИСМИ

9.1. 2022 йил 4-чорак давлат мактабгача таълим ташкилоти биносида жорий таъмирлаш ишлари учун тўлов ҚҚСни ҳисобга олган ҳолда чегаравий қиймати умумий ҳолда 365 899 677 сўмни ташкил қилади.

Буюртмачи: Сергели тумани мактабгача таълим бўлими

Ташкил:

А.Саварбег

Ташкил: 365 899 677

ЎЗБЕКИСТОН
RESPUBLIKASI
ANDIJON
VILOYATI
ANDIJON SHAHARI
“ANDIJON-SL”
MA’SULIYATI
CHEKLANGAN
JAMIYATI

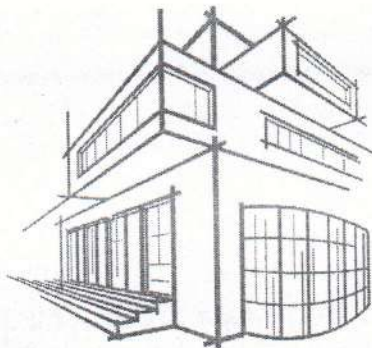

РЕСПУБЛИКА
УЗБЕКИСТАН
АНДИЖАНСКИЙ
ВИЛОЯТ
ГОРОД АНДИЖАН
ОБЩЕСТВО С
ОГРАНИЧЕННОЙ
ОТВЕТСТВЕННОСТЬЮ
“ANDIJON-SL”

Ўзбекистон Республикаси, Андижон вилоят, Андижон шаҳар, А.Фитрат кўчаси, № 214 уй. ХПР 20 20 8000 201 286 117 001, МФО 00083
Тел: +998 97 996-28-10; +998 91 606-79-97, СТИР 202204799

ANDIJON-SL

ИСПРАВЛЕНО ПОСЛЕ ЗАМЕЧАНИЙ ЭКСПЕРТИЗЫ
СМЕТНАЯ ДОКУМЕНТАЦИЯ ПО ОБЪЕКТУ:

**ТЕКУЩИЙ РЕМОНТ НАЧАЛЬНОГО
ДОШКОЛЬНОГО ОБРАЗОВАНИЯ №318
РАСПОЛОЖЕННОГО В СЕРГИЛИСКОМ РАЙОНЕ В
ГОРОДЕ ТАШКЕНТЕ**

КНИГА

ВЕДОМОСТЬ ФИЗИЧЕСКИХ ОБЪЕМОВ И ЛОКАЛЬНО РЕСУРСНЫЙ РАСЧЕТ

г. Ташкент 2022 г.

ЎЗБЕКИСТОН
RESPUBLIKASI
ANDIJON
VILOYATI
ANDIJON SHAHARI
“ANDIJON-SL”
MA’SULIYATI
CHEKLANGAN
JAMIYATI



РЕСПУБЛИКА
УЗБЕКИСТАН
АНДИЖАНСКИЙ
ВИЛОЯТ
ГОРОД АНДИЖАН
ОБЩЕСТВО С
ОГРАНИЧЕННОЙ
ОТВЕТСТВЕННОСТЬЮ
“ANDIJON-SL”

Ўзбекистон Республикаси, Андижон вилоят, Андижон шаҳар, А.Фитрат кўчаси, № 214 уй. ХПР 20 20 8000 201 286 117 001, МФО 00083,
Тел: +998 97 996-28-10; +998 91 606-79-97, СТИР 202204799

ANDIJON-SL

ИСПРАВЛЕНО ПОСЛЕ ЗАМЕЧАНИЙ ЭКСПЕРТИЗЫ
СМЕТНАЯ ДОКУМЕНТАЦИЯ ПО ОБЪЕКТУ:

**ТЕКУЩИЙ РЕМОНТ НАЧАЛЬНОГО
ДОШКОЛЬНОГО ОБРАЗОВАНИЯ №318
РАСПОЛОЖЕННОГО В СЕРГИЛИСКОМ РАЙОНЕ В
ГОРОДЕ ТАШКЕНТЕ**

КНИГА

ВЕДОМОСТЬ ФИЗИЧЕСКИХ ОБЪЕМОВ И ЛОКАЛЬНО РЕСУРСНЫЙ РАСЧЕТ

Директор



Мадаминов А.У

г. Ташкент 2022 г.



O'ZBEKISTON RESPUBLIKASI QURILISH VAZIRLIGI
«SHAHARSOZLIK HUJJATLARI EKSPERTIZASI»
DAVLAT UNITAR KORXONASI

Тошкент шаҳри

Toshkent shahar, 100011, Abay ko'ch., 6-uy Tel: +998 71 244-25-67, Faks: +998 71 244-25-66, e-mail:
dav_ekspertiza@mail.ru www.mc.uz www.mc.uz

Holati: Ijobiy

Direktor: SHOBUTAEV BOBIR A

Sana: 30-11-2022 yil



Yig'ma ekspert xulosasi № 79118

Obyekt nomi «Toshkent shahar, Sergeli tumanida joylashgan 318-sonli davlat maktabgacha ta'lim tashkilotining binosini joriy ta'mirlash»

Buyurtmachi - Toshkent shahar Sergeli tumani maktabgacha ta'lim bo'limi

Bosh loyihachi - "ANDIJON-SL" MChJ

Litsenziya Qurilish Vazirligi tomonidan berilgan 20.06.2020 yildagi

AL-000926sonli

Moliyalashtirish manbai - Byudjet mablag'lari hisobidan

Bosh pudratchi - Tanlov savdolari asosida aniqlanadi

Qurilish turi Joriy ta'mirlash

Murojaat raqami: № 75533

1. Loyihalash uchun asos

Toshkent shahar Sergeli tumani maktabgacha ta'lim bo'limi mudirining 22.11.2022 yildagi 204-14-201-MT/2022-son buyrug'i.

Toshkent shahar Sergeli tumani maktabgacha ta'lim bo'limi tomonidan 2022-yilda tasdiqlangan nuqson dalolatnomasi.

Buyurtmachi va bosh loyihachi o'rtasida 14.11.2022-yilda imzolangan 796451-son shartnoma.

2. Ekspertiza uchun taqdim etilgan materiallar

Ekspertiza ko'rigiga qadar obyektlarning joriy ta'mirlash ishlarining loyiha tashkiloti tomonidan nuqsonli dalolatnomaga asosan tayyorlangan smeta hujjatlari. Umumiy qiymati 15% QQS bilan hisoblanganda 412 329,226 ming so'mni, me'yoriy mehnat sarfi resurs smetasi bo'yicha - 3 643,86 kishi/soatni tashkil etadi.

Obyekt yig'ma lokal resurslarining ro'yxati (ishlatiladigan mashina va mexanizmlar hamda qurilish materiallar ro'yxati).

3. Loyiha yechimlarining qisqacha mazmuni

318-sonli davlat maktabgacha ta'lim tashkiloti Toshkent shahar, Sergeli tumanida joylashgan.

Buyurtmachi tomonidan tasdiqlangan nuqsonlar dalolatnomasiga asosan smeta hujjatlarida binoning sanitariya uzeli joriy ta'mirlash ishlarini o'z ichiga oladi.

Ishchilarning bir soat uchun o'rtacha ish haqi, obyektning dastlabki bahosini aniqlashda hudud bo'yicha quruvchilarning o'rtacha oylik ish haqining miqdori asosida hisoblanib, normativ mehnat sarfini 1 kishi-soat ko'rsatkichining joriy narxiga (so'm) ijtimoiy sug'urta to'lovlari (12%) bilan qo'shib hisoblanganda asosiy ish haqi uchun xarajat qiymati - 32 893,81 soat/so'm belgilangan.

Qurilish materiallari va mahsulotlari, konstruksiyalar uchun sarflanadigan transport harajatlari miqdori - 5,0%, kabel va el.sim mahsulotlariga - 1,5%, hamda jihoz-uskunalar uchun sarflanadigan transport harajatlari miqdori - 2,0%.

Qurilish materiallari va mahsulotlari, konstruksiyalar uchun omborda saqlash harajatlari miqdori - 2,0%, metall konstruksiyalariga - 0,75%, hamda jihoz-uskunalar uchun sarflanadigan transport harajatlari miqdori - 1,2%.

Pudratchining boshqa harajatlari - 17,27 %.

Qo'shimcha qiymat solig'i - 15%.

Binoning yakuniy harajatlari O'zbekiston Respublikasi Vazirlar Mahkamasining 11.06.2003 yildagi 261-sonli qarori hamda ShNQ 4.01.16-09 me'yorlariga asosan ishlab chiqilgan.

4. Loyihalanayotgan ob'ektning muhandislik ta'minoti:

Buyurtmachi tomonidan tasdiqlangan nuqsonlar dalolatnomasiga asosan smeta hujjatlarida santexnika jihozlarini, kanalizasiya quvurlarini hamda yoritish chiroqlarini almashtirish ko'zda tutilgan.

5. Loyihani kelishilganligi to'g'risida hujjatlar.

Smeta hujjatlari buyurtmachi bilan kelishilgan. Buyurtmachi tomonidan qo'shimcha va e'tirozlar mavjud emas.

6. Ekspertiza natijalari.

Smeta hujjatlarini ko'rib chiqish jarayonida ekspert tomonidan aniqlangan xato va kamchiliklar loyiha tashkiloti tomonidan o'zgartirish va tuzatishlar kiritilishi natijasida to'g'rilanib qayta to'ldirildi:

- ekspertiza tekshiruvi hamda smetadagi tuzatishlar bo'yicha smeta xarajatlarini qayta hisoblash natijasida joriy narxlarda 15 % QQS bilan hisoblanganda 46 429,549 ming so'mga kamaytirildi;

- dastlabki smeta hujjatlari hisob-kitobini kamayishi yoki pasayganligi hajmlarni korrektura qilish, qurilish jarayonida foydalanilmaydigan qurilish mashina-mexanizmlar va materiallar narxlari olib tashlangani, qurilish materiallar uchun sarflanadigan transport harajatlari miqdori pasayishi, qurilish materiallarga narxlar bo'yicha aniqlik kiritilishi natijasida o'zgartirildi.

Ishchi loyihaning asosiy qurilish montaj ishlarining yakuniy xarajatlari buyurtmachi va pudratchi tomonidan qurilish tugagandan so'ng, haqiqiy (ijro hujjatlari) nazorat natijalari asosida hamda O'zbekiston Respublikasi Vazirlar Mahkamasining 2021-yil 20-maydagi 321-son qarorida belgilangan tartibga ko'ra "Nazorat o'lchovi" natijalari bo'yicha aniqlanadi.

Buyurtmachi loyihaviy hujjatlarni tasdiqlashdan oldin belgilangan tartibda barcha manfaatdor vakolatli organlar bilan kelishishi lozim. Shuningdek, O'zbekiston Respublikasi Vazirlar Mahkamasining 2018-yil 31-martdagi 256-son qarori talablariga rioya qilinsin.

O'zbekiston Respublikasi Vazirlar Mahkamasining 2021-yil 17-sentabrdagi 579-son qarorining 29-bandiga asosan ekspertiza tashkilotiga taqdim etilgan shaharsozlik hujjatlarining sifati, dastlabki ma'lumotlarning haqqoniyligi va qabul qilingan loyiha yechimlariga buyurtmachi hamda loyiha tashkiloti javobgardir.

O'zbekiston Respublikasi Vazirlar Mahkamasining 2021-yil 20-maydagi 321-son qaroriga asosan Buyurtmachi qurilishi markazlashtirilgan manbalar hisobiga moliyalashtiriladigan obyektlar boshlang'ich qiymati Davlat statistika qo'mitasining rasmiy saytiga (stat.uz) qo'yib boriladigan qurilish materiallarining joriy narxlari, mashina va mexanizmlar xizmati uchun o'rtacha narxlar hamda o'rtacha ish haqidan foydalangan holda shakllantiradi. Bundan tashqari, Buyurtmachi pudrat ishlari va qurilish materiallari bozorida marketing tadqiqotlarini o'tkazish, resurslarning davriy o'rtacha narxlarini tasdiqlash huquqiga egaligi belgilangan. Ushbu qarorning 3-ilovasiga muvofiq shaharsozlik hujjatini ishlab chiqaruvchi tashkilot tomonidan qurilish ishlari butun davri davomida "Mualliflik nazorati"ni amalga oshirilishini ta'minlaydi.

7. Xulosalar.

Ekspertiza natijalarini hisobga olgan holda "Toshkent shahar, Sergeli tumanida joylashgan 318-sonli davlat maktabgacha ta'lim tashkilotining binosini joriy ta'mirlash" ishlarini amalga oshirish bo'yicha tayyorlangan smeta hujjatlari kelgusida kelishish hamda tasdiqlash uchun tavsiya etilayotgan cheklangan qiymat miqdori, buyurtmachning boshqa xarajatlarisiz 15% QQS bilan hisoblanganda 365 899,677 ming so'mni tashkil etadi. Jumladan:

- qurilish materiallari va mahsulotlari, konstruksiyalar hamda uskunalar uchun sarflanadigan transport xarajatlari bilan birgalikdagi xarajatlar - 156 150,762 ming so'mni;
- asosiy oylik uchun ijtimoiy sug'urta to'lovlari xarajatlari bilan hisoblanganda - 114 273,656 ming so'mni;
- mashina va mexanizmlar uchun sarflanadigan - xarajatlar - 892,741 ming so'mni;
- pudratchining boshqa xarajatlari (17,27%) - 46 856,473 ming so'mni;
- qo'shimcha qiymat solig'i (15%) - 47 726,045 ming so'mni tashkil etadi.

Tavsiya etilayotgan cheklangan qiymat miqdori buyurtmachi va pudratchi o'rtasida shartnoma tuzishga asos bo'la olmaydi.

O'zbekiston Respublikasining 22.04.2021 yildagi 684-son Qonuni va O'zbekiston Respublkasi Vazirlar Mahkamasining 31.01.2022 yildagi 46-son qarori va ShNQ 4.01.16-09 me'yorlariga muvofiq obyektning qiymati buyurtmachi tomonidan belgilanadi. Tasdiqlash uchun tavsiya etilgan yangi qurilish ishlari narxi cheklangan qiymat hisoblanib, asosiy qarorni buyurtmachi va bosh pudrat korxonasi tomonidan shartnomaviy munosabatlar orqali amalga oshiriladi.

Bosh mutaxassis: TASHMUXAMEDOVA IRODA IBRATOVNA

"УТВЕРЖДАЮ"



ЗАДАНИЕ НА РАСЧЕТ СТАРТОВЫХ СТОИМОСТЕЙ В ТЕКУЩИХ ЦЕНАХ.

Основанные данные и требования.	Содержания основных данных и требований
1.Наименование работ	ТЕКУЩИЙ РЕМОНТ НАЧАЛЬНОГО ДОШКОЛЬНОГО ОБРАЗОВАНИЯ №318 РАСПОЛОЖЕННОГО В СЕРГИЛИСКОМ РАЙОНЕ В ГОРОДЕ ТАШКЕНТЕ
2.Местонохождения объектов	Город Ташкент Сергилинский район
3.Заказчик	Дошкольной образование Сергилийнского района
4.Генпроектировщик	МЧЖ «ANDIJON-SL» лиц. № АЛ-000926 20.06.2020 г.
5.Основные объемы работ	5.1 В процессе расчетов Исполнитель выполняет: *Расчеты стартовых стоимостей ремонтно-строительных работ (РСР) в текущих ценах. 5.2.В объеме документации Исполнителем предоставляются: *Локально ресурсная ведомость *Ведомость расхода материалов *Расчет стоимости ремонта в текущих ценах.
6.Исходные данные для расчетов	6.1 Дефектный АКТ, утвержденный и предоставленный Заказчиком. 6.2 Стоимость единиц материалов, конструкций и оборудования для определения прямых затрат принимаются по каталогом Госархитекстроа Республика. 6.3 Зарботная плата – по статическим данным 6.4 Стоимость эксплуатации машин и механизмов (машин затрат) – по аналогам, рекомендациям экспертных органов и иным источникам информации. 6.5 Прочи затраты подрядчика – в соответствии со стотическом данными. 6.6 Прочи затраты Заказчика - в соответствии текущими согласованиями с Заказчиком. 6.7 Коэффициент риска не учитывается. 6.8 Затраты на страхование объекта не учитываются.
7.Состав рассчитываемого объекта	7.1 Работы по текущему ремонту
8.Особые условия	8.1 Исполнитель – Генпроектировщик обеспечивает защиту расчетов в процессе их экспертизы, при необходимости.
9.Объем докуметации, сдаваемой заказчику	Расчет стоимостей строительства в текущих ценах в составе п.5.2. данного задания в трех экземплярах.
10.Источник финансирования	Бюджетные средства
11.Генподрядчик	Конкурный отбор

Директор
 МЧЖ «ANDIJON-SL»



Мадаминов А.У.

"УТВЕРЖДАЮ"



ДЕФЕКТНЫЙ АКТ

Мы, нижеподписавшиеся, комиссия в составе:

318 ДМТТ

провели осмотр на предмет

определения объемов работ по объекту: ТЕКУЩИЙ РЕМОНТ НАЧАЛЬНОГО ДОШКОЛЬНОГО ОБРАЗОВАНИЯ №318
РАСПОЛОЖЕННОГО В СЕРГИЛИСКОМ РАЙОНЕ В ГОРОДЕ ТАШКЕНТЕ

№ п.п.	Наименование работ и затрат	Единица измерения	Количество
1	2	3	4
РАЗДЕЛ 1. РЕМОНТ САМУЗЛОВ(14ШТ)П2 ДЕМОНТАЖНЫЕ РАБОТЫ			
1	РАЗБОРКА КИРПИЧНЫХ ПЕРЕГОРОДОК НА ОТДЕЛЬНЫЕ КИРПИЧИ	100М2	0,2400
2	РАЗБОРКА ПОКРЫТИЙ ПОЛОВ: ИЗ КЕРАМИЧЕСКИХ ПЛИТОК	100М2	2,5200
3	РАЗБОРКА ОБЛИЦОВКИ СТЕН ИЗ ПЛИТ И ПЛИТОК: КЕРАМИЧЕСКИХ ГЛАЗУРОВАННЫХ	100М2	3,9200
4	ОЧИСТКА ВРУЧНУЮ ПОВЕРХНОСТИ ФАСАДОВ ОТ ПЕРХЛОРВИНИЛОВЫХ И МАСЛЯНЫХ	100М2	3,3600
5	ДЕМОНТАЖ САНИТАРНЫХ ПРИБОРОВ: УМЫВАЛЬНИКОВ И РАКОВИН	100ПРИБ	0,5600
6	ДЕМОНТАЖ САНИТАРНЫХ ПРИБОРОВ: УНИТАЗОВ И ПИССУАРОВ	100ПРИБ	0,4200
7	ДЕМОНТАЖ САНИТАРНЫХ ПРИБОРОВ: ДУШЕВОЙ ПОДДОН	100ПРИБ	0,1400
8	ДЕМОНТАЖ САНИТАРНЫХ ПРИБОРОВ: МОЕК	100ПРИБ	0,1400
МОНТАЖНЫЕ РАБОТЫ			
9	СПЛОШНОЕ ВЫРАВНИВАНИЕ ПОВЕРХНОСТЕЙ [ОДНОСЛОЙНАЯ ШТУКАТУРКА] ИЗ СУХИХ РАСТВОРНЫХ СМЕСЕЙ ТОЛЩИНОЙ ДО 10 ММ СТЕН	100М2	7,2800
10	НА КАЖДЫЙ ММ ИЗМЕНЕНИЯ ТОЛЩИНЫ ДОБАВЛЯЕТСЯ СТЕН	100М2	7,2800
11	ОКРАСКА ПОЛИВИНИЛАЦЕТАТНЫМИ ВОДОЭМУЛЬСИОННЫМИ СОСТАВАМИ УЛУЧШЕННАЯ ПО СБОРНЫМ КОНСТРУКЦИЯМ, ПОДГОТОВЛЕННЫМ ПОД ОКРАСКУ СТЕН	100М2	3,3600
12	ГЛАДКАЯ ОБЛИЦОВКА СТЕН, СТОЛБОВ, ПИЛЯСТР И ОТКОСОВ [БЕЗ КАРНИЗНЫХ,	100М2	3,9200
13	ПЛИТКА КЕРАМИЧЕСКАЯ ДЛЯ ОБЛИЦОВКИ СТЕН	М2	399,8400
14	УСТРОЙСТВО СТЯЖЕК ЦЕМЕНТНЫХ ТОЛЩИНОЙ 20 ММ	100М2	2,5200
15	УСТРОЙСТВО ПОКРЫТИЙ НА ЦЕМЕНТНОМ РАСТВОРЕ ИЗ ПЛИТОК КЕРАМИЧЕСКИХ ДЛЯ	100М2	2,5200
16	КЕРАМИЧЕСКАЯ ПЛИТКА ДЛЯ ПОЛОВ	М2	257,0400
17	ОБЛИЦОВКА ПОТОЛКА ДЕКОРАТИВНЫМИ ПЛАСТИКОВЫМИ ПАНЕЛЯМИ С УСТРОЙСТВОМ С КАРКАСА БЕЗ ОТНОСА ОТ ПОТОЛКА	100М2	2,5200
18	ПАНЕЛИ ПЛАСТИКОВЫЕ	М2	257,0400
19	УСТАНОВКА РАКОВИН	10КОМПЛ.	5,6000
20	РАКОВИНА	ШТ	56,0000
21	УСТАНОВКА УНИТАЗОВ С БАЧКОМ НЕПОСРЕДСТВЕННО ПРИСОЕДИНЕННЫМ	10КОМПЛ.	4,2000
22	УНИТАЗ С БАЧКОМ	ШТ	42,0000
23	УСТАНОВКА ПОДДОНОВ ДУШЕВЫХ ЧУГУННЫХ ГЛУБОКИХ	10КОМПЛ.	1,4000
24	ДУШЕВОЙ ПОДДОН	ШТ	14,0000
25	УСТАНОВКА МОЕК НА ДВА ОТДЕЛЕНИЯ	10КОМПЛ.	1,4000
26	МОЙКА	ШТ	14,0000
27	УСТАНОВКА СМЕСИТЕЛЕЙ	10ШТ	5,6000
28	СМЕСИТЕЛИ	ШТ	56,0000
29	УСТАНОВКА ТРАПОВ ДИАМЕТРОМ 100 ММ	10КОМПЛ.	1,4000
30	ТРАПА Д-100	ШТ	14,0000
31	СВЕТИЛЬНИК СВЕТОДИОДНЫЙ ПОТОЛОЧНЫЙ	100 ШТ	0,5600
32	СВЕТИДИОДНЫЙ СВЕТИЛЬНИК КВАДРАТНЫЙ LED 24W	ШТ	56,0000
33	РАЗБОРКА ТРУБОПРОВОДОВ ИЗ ВОДОГАЗОПРОВОДНЫХ ТРУБ ДИАМЕТРОМ ДО: 100 ММ	100М	4,2000
34	ПРОКЛАДКА ТРУБОПРОВОДОВ КАНАЛИЗАЦИИ ИЗ ПОЛИЭТИЛЕНОВЫХ ТРУБ С УСТАНОВКОЙ ФАСОННЫХ ЧАСТЕЙ ДИАМЕТРОМ: 160 ММ	100 М ТРУБОПР ОВОДА	0,7000
35	ТРУБА Д-150 ММ	М	69,8600
36	ОТВОД Д-150 ММ	ШТ	28,0000
37	ТРОЙНИК Д-150 ММ	ШТ	14,0000
38	МУФТА Д-150 ММ	ШТ	42,0000
39	КЛИПСА Д-150 ММ	ШТ	70,0000
40	ПРОКЛАДКА ТРУБОПРОВОДОВ КАНАЛИЗАЦИИ ИЗ ПОЛИЭТИЛЕНОВЫХ ТРУБ С УСТАНОВКОЙ ФАСОННЫХ ЧАСТЕЙ ДИАМЕТРОМ: 110 ММ	100 М ТРУБОПР ОВОДА	1,4000
41	ТРУБА Д-100 ММ	М	139,7200
42	ОТВОД Д-100 ММ	ШТ	70,0000

1	2	3	4
43	ТРОЙНИК Д-100 ММ	ШТ	42,0000
44	МУФТА Д-100 ММ	ШТ	70,0000
45	КЛИПСА Д-100 ММ	ШТ	140,0000
46	ПРОКЛАДКА ТРУБОПРОВОДОВ КАНАЛИЗАЦИИ ИЗ ПОЛИЭТИЛЕНОВЫХ ТРУБ С УСТАНОВКОЙ	100 М	2,1000
47	ТРУБА Д-50 ММ	М	209,5800
48	ОТВОД Д-50 ММ	ШТ	112,0000
49	ТРОЙНИК Д-50 ММ	ШТ	84,0000
50	МУФТА Д-50 ММ	ШТ	112,0000
51	КЛИПСА Д-50 ММ	ШТ	210,0000

ПОДПИСИ:

Ханшметова Д.Б

Хонхаджаева З.Х

Рахмоновлов М.Т







ТЕКУЩИЙ РЕМОНТ БЕСЕДОК НАЧАЛЬНОГО ДОШКОЛЬНОГО ОБРАЗОВАНИЯ №318 РАСПОЛОЖЕННОГО В СЕРГИЛИСКОМ РАЙОНЕ В
(наименование стройки)

ЛОКАЛЬНЫЙ РЕСУРСНЫЙ СМЕТНЫЙ РАСЧЕТ
(локальная ресурсная смета)

№ 3557

№ п.п.	Шифр номера нормативов и коды ресурсов	Наименование работ и затрат	Единица измерения	Количество	Сметная стоимость	
					в базисном уровне	
					на.ед.изм.	общая
1	2	3	4	5	6	7
ИТОГО ПО ЛОКАЛЬНОМУ РЕСУРСНОМУ РАСЧЕТУ, СОСТАВЛЕННОМУ НА ОСНОВЕ ЛОКАЛЬНОЙ РЕСУРСНОЙ ВЕДОМОСТИ N						
ТРУДОВЫЕ РЕСУРСЫ						
1	1	ЗАТРАТЫ ТРУДА РАБОЧИХ-СТРОИТЕЛЕЙ	ЧЕЛ.-Ч	3474,0174	32 894	114 273 656
СТРОИТЕЛЬНЫЕ МАШИНЫ И МЕХАНИЗМЫ						
3	112	АВТОПОГРУЗЧИКИ 5 Т	МАШ.-Ч	1,1614	91 048	105 747
4	404	ВИБРАТОРЫ ПОВЕРХНОСТНЫЕ	МАШ.-Ч	22,8564	1 358	31 039
5	521	ДРЕЛИ ЭЛЕКТРИЧЕСКИЕ	МАШ.-Ч	1,1631	1 194	1 389
8	1522	ПОДЪЕМНИКИ МАЧТОВЫЕ СТРОИТЕЛЬНЫЕ 0,5 Т	МАШ.-Ч	22,6372	20 931	473 818
9	1523	ПИЛЫ ДИСКОВЫЕ ЭЛЕКТРИЧЕСКИЕ	МАШ.-Ч	1,386	1 153	1 598
10	1914	РАСТВОРСМЕСИТЕЛИ ПЕРЕДВИЖНЫЕ 65 Л	МАШ.-Ч	12,1576	18 556	225 596
14	2577	АППАРАТЫ ДЛЯ ГАЗОВОЙ СВАРКИ И РЕЗКИ	МАШ.-Ч	27,3	1 077	29 402
15	2831	МОЛОТКИ ОТБОЙНЫЕ ЭЛЕКТРИЧЕСКИЕ	МАШ.-Ч	19,352	1 248	24 151
ИТОГО ПО СТРОИТЕЛЬНЫМ МАШИНАМ:			СУМ			892 741
МАТЕРИАЛЬНЫЕ РЕСУРСЫ						
17	12104	РАСТВОР ГОТОВЫЙ КЛАДОЧНЫЙ ТЯЖЕЛЫЙ ЦЕМЕНТНЫЙ, МАРКА: 100	М3	3,276	496 520	1 626 600
18	12217	РАСТВОР ГОТОВЫЙ ОТДЕЛОЧНЫЙ ТЯЖЕЛЫЙ, ЦЕМЕНТНЫЙ: 1:3	М3	5,88	447 129	2 629 119
19	29922	РЕЙКИ ОТДЕЛОЧНЫЕ ПЛАСТИКОВЫЕ	М	252	6 500	1 638 000
20	30099	ПОКОВКИ ИЗ КВАДРАТНЫХ ЗАГОТОВОК МАССОЙ 1.8 КГ	КГ	3,024	11 000	33 264
21	30407	ГВОЗДИ СТРОИТЕЛЬНЫЕ	Т	0,00252	9 500 000	23 940
22	30435	ДЮБЕЛИ РАСПОРНЫЕ ПОЛИЭТИЛЕНОВЫЕ	10 ШТ	56	3 100	173 600
23	30956	КРАСКИ МАСЛЯНЫЕ ЗЕМЛЯНЫЕ МА-0115 МУМИЯ, СУРИК ЖЕЛЕЗНЫЙ	Т	0,001456	15 000 000	21 840
24	31054	КРАСКИ ВОДОЭМУЛЬСИОННЫЕ	Т	0,21168	8 000 000	1 693 440
25	31651	ОЛИФА КОМБИНИРОВАННАЯ К-3	Т	0,000728	9 800 000	7 134
26	31710	ШПАТЛЕВКА КЛЕЕВАЯ	Т	0,0168	710 000	11 928
27	34241	КИСЛОРОД ТЕХНИЧЕСКИЙ ГАЗООБРАЗНЫЙ	М3	22,68	15 000	340 200
29	34501	ПОРТЛАНДЦЕМЕНТ ОБЩЕСТРОИТЕЛЬНОГО НАЗНАЧЕНИЯ БЕЗДОБАВОЧНЫЙ МАРКИ 400	Т	0,1568	1 350 000	211 680
30	34551	ЦЕМЕНТ ГИПСОГЛИНОЗЕМИСТЫЙ РАСШИРЯЮЩИЙСЯ	Т	0,00448	750 000	3 360
31	35454	БРУС ДЕРЕВЯННЫЙ	М3	1,0332	3 900 000	4 029 480
32	35510	ОПИЛКИ ДРЕВЕСНЫЕ	М3	8,1032	1 400	11 344
33	35538	ШКУРКА ШЛИФОВАЛЬНАЯ ДВУХСЛОЙНАЯ С ЗЕРНИСТОСТЬЮ 40/25	М2	2,8224	24 500	69 149
34	35567	ОЧЕС ЛЬНЯНОЙ	КГ	0,728	6 200	4 514
35	40955	БОЛТЫ АНКЕРНЫЕ С ГАЙКАМИ	Т	0,007056	27 500 000	194 040
36	44059	ВЕТОШЬ	КГ	3,0016	1 500	4 502
37	45034	РАСТВОР ГОТОВЫЙ КЛАДОЧНЫЙ ТЯЖЕЛЫЙ ЦЕМЕНТНЫЙ МАРКА ПО ПРОЕКТУ	М3	5,1408	400 000	2 056 320
38	45036	СМЕСЬ РАСТВОРНАЯ СУХАЯ	Т	2,2568	1 200 000	2 708 160
39	45401	ГВОЗДИ ОТДЕЛОЧНЫЕ	Т	0,005292	9 500 000	50 274
40	65851	ШУРУПЫ СТРОИТЕЛЬНЫЕ	Т	0,005306	19 000 000	100 814
43	СЦЕНА	СВЕТИДИОДНЫЙ СВЕТИЛЬНИК КВАДРАТНЫЙ LED 24W	ШТ	56	55 000	3 080 000
44	СЦЕНА	СМЕСИТЕЛИ	ШТ	56	85 000	4 760 000
45	СЦЕНА	ТРАПА Д-100	ШТ	14	42 100	589 400
46	С	ДУШЕВОЙ ПОДДОН	ШТ	14	550 000	7 700 000
47	С	ПЛИТКА КЕРАМИЧЕСКАЯ ДЛЯ ОБЛИЦОВКИ СТЕН	М2	399,84	45 000	17 992 800
48	С	МОЙКА	ШТ	14	710 000	9 940 000
49	С	КЕРАМИЧЕСКАЯ ПЛИТКА ДЛЯ ПОЛОВ	М2	257,04	50 000	12 852 000
50	С	ОТВОД Д-150 ММ	ШТ	28	23 000	644 000
51	С	МУФТА Д-150 ММ	ШТ	42	14 000	588 000
52	С	ТРУБА Д-100 ММ	М	139,72	35 000	4 890 200
53	С	ТРОЙНИК Д-100 ММ	ШТ	42	9 500	399 000
54	С	КЛИПСА Д-100 ММ	ШТ	140	700	98 000
55	С	ОТВОД Д-50 ММ	ШТ	112	3 200	358 400
56	С	МУФТА Д-50 ММ	ШТ	112	2 100	235 200
57	С	КЛИПСА Д-50 ММ	ШТ	210	700	147 000
58	С	ТРОЙНИК Д-50 ММ	ШТ	84	3 500	294 000
59	С	ТРУБА Д-50 ММ	М	209,58	17 000	3 562 860
60	С	МУФТА Д-100 ММ	ШТ	70	6 500	455 000
61	С	ОТВОД Д-100 ММ	ШТ	70	9 500	665 000

1	2	3	4	5	6	7
62	С	КЛИПСА Д-150 ММ	ШТ	70	700	49 000
63	С	ТРОЙНИК Д-150 ММ	ШТ	14	25 000	350 000
64	С	ТРУБА Д-150 ММ	М	69,86	50 000	3 493 000
65	С	УНИТАЗ С БАЧКОМ	ШТ	42	810 000	34 020 000
66	С	РАКОВИНА	ШТ	56	350 000	19 600 000
67	С	ПАНЕЛИ ПЛАСТИКОВЫЕ	М2	257,04	28 000	7 197 120
ИТОГО ПО СТРОИТЕЛЬНЫМ МАТЕРИАЛАМ:			СУМ			151 602 682

СОСТАВИЛ

МАДАМИНОВ А.



ТЕКУЩИЙ РЕМОНТ БЕСЕДОК НАЧАЛЬНОГО ДОШКОЛЬНОГО ОБРАЗОВАНИЯ №318 РАСПОЛОЖЕННОГО В СЕРГИЛИСКОМ РАЙОНЕ В ГОРОДЕ ТАШКЕНТЕ

(наименование стройки)

ЛОКАЛЬНАЯ РЕСУРСНАЯ ВЕДОМОСТЬ № 355/

(локальная ресурсная смета)

N п.п.	Шифр номера нормативов и коды ресурсов	Наименование работ и затрат	Единица измерения	Количество	
				на ед. измерения	по проектным данным
1	2	3	4	5	6
РАЗДЕЛ 1. РЕМОНТ САМУЗЛОВ(14ШП)П2 ДЕМОНТАЖНЫЕ РАБОТЫ					
1	E55-008-02 ДОП. 5	РАЗБОРКА КИРПИЧНЫХ ПЕРЕГОРОДОК НА ОТДЕЛЬНЫЕ КИРПИЧИ	100М2	0,2400	
1.1	1	ЗАТРАТЫ ТРУДА РАБОЧИХ-СТРОИТЕЛЕЙ	ЧЕЛ.-Ч	144,2	34,608
1.2	2831	МОЛОТКИ ОТБОЙНЫЕ ЭЛЕКТРИЧЕСКИЕ	МАШ.-Ч	16,28	3,9072
1.3	99997	СТРОИТЕЛЬНЫЙ МУСОР И МАССА ВОЗВРАТНЫХ МАТЕРИАЛОВ	T	19,4	4,656
2	E57-002-03	РАЗБОРКА ПОКРЫТИЙ ПОЛОВ: ИЗ КЕРАМИЧЕСКИХ ПЛИТОК	100М2	2,5200	
2.1	1	ЗАТРАТЫ ТРУДА РАБОЧИХ-СТРОИТЕЛЕЙ	ЧЕЛ.-Ч	69,87	176,0724
2.2	3	ЗАТРАТЫ ТРУДА МАШИНИСТОВ	ЧЕЛ.-Ч	1,44	3,6288
2.3	1522	ПОДЪЕМНИКИ МАЧТОВЫЕ СТРОИТЕЛЬНЫЕ 0,5 T	МАШ.-Ч	1,44	3,6288
2.4	99999	СТРОИТЕЛЬНЫЙ МУСОР	T	5,2	13,104
3	E63-007-10 ДОП. 6	РАЗБОРКА ОБЛИЦОВКИ СТЕН ИЗ ПЛИТ И ПЛИТОК: КЕРАМИЧЕСКИХ ГЛАЗУРОВАННЫХ ПЛИТОК	100М2	3,9200	
3.1	1	ЗАТРАТЫ ТРУДА РАБОЧИХ-СТРОИТЕЛЕЙ	ЧЕЛ.-Ч	78,1	306,152
3.2	3	ЗАТРАТЫ ТРУДА МАШИНИСТОВ	ЧЕЛ.-Ч	0,35	1,372
3.3	1522	ПОДЪЕМНИКИ МАЧТОВЫЕ СТРОИТЕЛЬНЫЕ 0,5 T	МАШ.-Ч	0,35	1,372
3.4	2831	МОЛОТКИ ОТБОЙНЫЕ ЭЛЕКТРИЧЕСКИЕ	МАШ.-Ч	3,94	15,4448
4	E62-041-01	ОЧИСТКА ВРУЧНУЮ ПОВЕРХНОСТИ ФАСАДОВ ОТ ПЕРХЛОРВИНИЛОВЫХ И МАСЛЯНЫХ КРАСОК: С ЗЕМЛИ И ЛЕСОВ	100М2	3,3600	
4.1	1	ЗАТРАТЫ ТРУДА РАБОЧИХ-СТРОИТЕЛЕЙ	ЧЕЛ.-Ч	20,8	69,888
5	E65-004-01	ДЕМОНТАЖ САНИТАРНЫХ ПРИБОРОВ: УМЫВАЛЬНИКОВ И РАКОВИН	100ПРИБ	0,5600	
5.1	1	ЗАТРАТЫ ТРУДА РАБОЧИХ-СТРОИТЕЛЕЙ	ЧЕЛ.-Ч	51,3	28,728
5.2	3	ЗАТРАТЫ ТРУДА МАШИНИСТОВ	ЧЕЛ.-Ч	0,26	0,1456
5.3	1522	ПОДЪЕМНИКИ МАЧТОВЫЕ СТРОИТЕЛЬНЫЕ 0,5 T	МАШ.-Ч	0,26	0,1456
5.4	99997	СТРОИТЕЛЬНЫЙ МУСОР И МАССА ВОЗВРАТНЫХ МАТЕРИАЛОВ	T	1,82	1,0192
6	E65-004-02	ДЕМОНТАЖ САНИТАРНЫХ ПРИБОРОВ: УНИТАЗОВ И ПИССУАРОВ	100ПРИБ	0,4200	
6.1	1	ЗАТРАТЫ ТРУДА РАБОЧИХ-СТРОИТЕЛЕЙ	ЧЕЛ.-Ч	63,84	26,8128
6.2	3	ЗАТРАТЫ ТРУДА МАШИНИСТОВ	ЧЕЛ.-Ч	0,29	0,1218
6.3	1522	ПОДЪЕМНИКИ МАЧТОВЫЕ СТРОИТЕЛЬНЫЕ 0,5 T	МАШ.-Ч	0,29	0,1218
6.4	99997	СТРОИТЕЛЬНЫЙ МУСОР И МАССА ВОЗВРАТНЫХ МАТЕРИАЛОВ	T	2,65	1,113
7	E65-004-04	ДЕМОНТАЖ САНИТАРНЫХ ПРИБОРОВ: ДУШЕВОЙ ПОДДОН	100ПРИБ	0,1400	
7.1	1	ЗАТРАТЫ ТРУДА РАБОЧИХ-СТРОИТЕЛЕЙ	ЧЕЛ.-Ч	293	41,02
7.2	3	ЗАТРАТЫ ТРУДА МАШИНИСТОВ	ЧЕЛ.-Ч	2,63	0,3682
7.3	1522	ПОДЪЕМНИКИ МАЧТОВЫЕ СТРОИТЕЛЬНЫЕ 0,5 T	МАШ.-Ч	2,63	0,3682
7.4	99997	СТРОИТЕЛЬНЫЙ МУСОР И МАССА ВОЗВРАТНЫХ МАТЕРИАЛОВ	T	11,4	1,596
8	E65-004-03	ДЕМОНТАЖ САНИТАРНЫХ ПРИБОРОВ: МОЕК	100ПРИБ	0,1400	
8.1	1	ЗАТРАТЫ ТРУДА РАБОЧИХ-СТРОИТЕЛЕЙ	ЧЕЛ.-Ч	102,6	14,364
8.2	3	ЗАТРАТЫ ТРУДА МАШИНИСТОВ	ЧЕЛ.-Ч	0,79	0,1106
8.3	1522	ПОДЪЕМНИКИ МАЧТОВЫЕ СТРОИТЕЛЬНЫЕ 0,5 T	МАШ.-Ч	0,79	0,1106
8.4	99997	СТРОИТЕЛЬНЫЙ МУСОР И МАССА ВОЗВРАТНЫХ МАТЕРИАЛОВ	T	1,18	0,1652
МОНТАЖНЫЕ РАБОТЫ					
9	E1502-019-03 ДОП. 12 МИНСТРОЙ РУЗ N 519 ОТ 18.11.2019 Г.	СПЛОШНОЕ ВЫРАВНИВАНИЕ ПОВЕРХНОСТЕЙ [ОДНОСЛОЙНАЯ ШТУКАТУРКА] ИЗ СУХИХ РАСТВОРНЫХ СМЕСЕЙ ТОЛЩИНОЙ ДО 10 ММ СТЕН	100М2	7,2800	
9.1	1	ЗАТРАТЫ ТРУДА РАБОЧИХ-СТРОИТЕЛЕЙ	ЧЕЛ.-Ч	51,89	377,7592
9.2	3	ЗАТРАТЫ ТРУДА МАШИНИСТОВ	ЧЕЛ.-Ч	1,87	13,6136
9.3	112	АВТОПОГРУЗЧИКИ 5 T	МАШ.-Ч	0,04	0,2912
9.4	1522	ПОДЪЕМНИКИ МАЧТОВЫЕ СТРОИТЕЛЬНЫЕ 0,5 T	МАШ.-Ч	0,16	1,1648
9.5	1914	РАСТВОРСМЕСИТЕЛИ ПЕРЕДВИЖНЫЕ 65 Л	МАШ.-Ч	1,67	12,1576
9.6	9219	ВОДА	М3	0,63	4,5864
9.7	45036	СМЕСЬ РАСТВОРНАЯ СУХАЯ	T	0,97	7,0616
10	E1502-019-11 ДОП. 12 МИНСТРОЙ РУЗ N 519 ОТ 18.11.2019 Г. К=8	ВЫЧИТАЕТСЯ ПОЗИЦИЯ: НА КАЖДЫЙ ММ ИЗМЕНЕНИЯ ТОЛЩИНЫ ИСКЛЮЧАЕТСЯ СТЕН	100М2	-7,2800	
10.1	1	ЗАТРАТЫ ТРУДА РАБОЧИХ-СТРОИТЕЛЕЙ	ЧЕЛ.-Ч	40	-291,2
10.2	3	ЗАТРАТЫ ТРУДА МАШИНИСТОВ	ЧЕЛ.-Ч	0,16	-1,1648
10.3	112	АВТОПОГРУЗЧИКИ 5 T	МАШ.-Ч	0,032	-0,23296
10.4	521	ДРЕЛИ ЭЛЕКТРИЧЕСКИЕ	МАШ.-Ч	1,336	-9,7261
10.5	1522	ПОДЪЕМНИКИ МАЧТОВЫЕ СТРОИТЕЛЬНЫЕ 0,5 T	МАШ.-Ч	0,128	-0,93184
10.6	9219	ВОДА	М3	0,504	-3,6691
10.7	45036	СМЕСЬ РАСТВОРНАЯ СУХАЯ	T	0,66	-4,8048
11	E1504-005-05 ДОП. 4	ОКРАСКА ПОЛИВИНИЛАЦЕТАТНЫМИ ВОДОЭМУЛЬСИОННЫМИ СОСТАВАМИ УЛУЧШЕННАЯ ПО СБОРНЫМ КОНСТРУКЦИЯМ, ПОДГОТОВЛЕННЫМ ПОД ОКРАСКУ СТЕН	100М2	3,3600	
11.1	1	ЗАТРАТЫ ТРУДА РАБОЧИХ-СТРОИТЕЛЕЙ	ЧЕЛ.-Ч	25,41	85,3776
11.2	3	ЗАТРАТЫ ТРУДА МАШИНИСТОВ	ЧЕЛ.-Ч	0,11	0,3696
11.3	1522	ПОДЪЕМНИКИ МАЧТОВЫЕ СТРОИТЕЛЬНЫЕ 0,5 T	МАШ.-Ч	0,01	0,0336

1	2	3	4	5	6
11.4	2499	АВТОМОБИЛИ БОРТОВЫЕ ГРУЗОПОДЪЕМНОСТЬЮ ДО 5 Т	МАШ-Ч	0,1	0,336
11.5	31054	КРАСКИ ВОДОЭМУЛЬСИОННЫЕ	Т	0,063	0,21168
11.6	31710	ШПАТЛЕВКА КЛЕВАЯ	Т	0,005	0,0168
11.7	35538	ШКУРКА ШЛИФОВАЛЬНАЯ ДВУХСЛОЙНАЯ С ЗЕРНИСТОСТЬЮ 40/25	М2	0,84	2,8224
11.8	44059	ВЕТОШЬ	КГ	0,31	1,0416
12	E1501-019-01	ГЛАДКАЯ ОБЛИЦОВКА СТЕН, СТОЛБОВ, ПИЛЯСТР И ОТКОСОВ [БЕЗ КАРНИЗНЫХ, ПЛИНТУСНЫХ И УГЛОВЫХ ПЛИТОК] БЕЗ УСТАНОВКИ ПЛИТОК ТУАЛЕТНОГО ГАРНИТУРА НА ЦЕМЕНТНОМ РАСТВОРЕ ПО КИРПИЧУ И БЕТОНУ	100М2	3,9200	
12.1	1	ЗАТРАТЫ ТРУДА РАБОЧИХ-СТРОИТЕЛЕЙ	ЧЕЛ-Ч	228	893,76
12.2	3	ЗАТРАТЫ ТРУДА МАШИНИСТОВ	ЧЕЛ-Ч	0,86	3,3712
12.3	112	АВТОПОГРУЗЧИКИ 5 Т	МАШ-Ч	0,05	0,196
12.4	1522	ПОДЪЕМНИКИ МАЧТОВЫЕ СТРОИТЕЛЬНЫЕ 0,5 Т	МАШ-Ч	0,81	3,1752
12.5	9219	ВОДА	М3	0,465	1,8228
12.6	12217	РАСТВОР ГОТОВЫЙ ОТДЕЛОЧНЫЙ ТЯЖЕЛЫЙ, ЦЕМЕНТНЫЙ: 1:3	М3	1,5	5,88
12.7	34501	ПОРТЛАНДЦЕМЕНТ ОБЩЕСТРОИТЕЛЬНОГО НАЗНАЧЕНИЯ БЕЗДОБАВОЧНЫЙ МАРКИ 400	Т	0,04	0,1568
12.8	35510	ОПИЛКИ ДРЕВЕСНЫЕ	М3	0,1	0,392
12.9	44059	ВЕТОШЬ	КГ	0,5	1,96
13	С	ПЛИТКА КЕРАМИЧЕСКАЯ ДЛЯ ОБЛИЦОВКИ СТЕН	М2	399,8400	
14	E1101-011-01 МИНСТРОЙ РУЗ 05.01.21 N 9	УСТРОЙСТВО СТЯЖЕК ЦЕМЕНТНЫХ ТОЛЩИНОЙ 20 ММ	100М2	2,5200	
14.1	1	ЗАТРАТЫ ТРУДА РАБОЧИХ-СТРОИТЕЛЕЙ	ЧЕЛ-Ч	39,51	99,5652
14.2	3	ЗАТРАТЫ ТРУДА МАШИНИСТОВ	ЧЕЛ-Ч	1,27	3,2004
14.3	404	ВИБРАТОРЫ ПОВЕРХНОСТНЫЕ	МАШ-Ч	9,07	22,8564
14.4	1522	ПОДЪЕМНИКИ МАЧТОВЫЕ СТРОИТЕЛЬНЫЕ 0,5 Т	МАШ-Ч	1,27	3,2004
14.5	9219	ВОДА	М3	3,5	8,82
14.6	45034	РАСТВОР ГОТОВЫЙ КЛАДОЧНЫЙ ТЯЖЕЛЫЙ ЦЕМЕНТНЫЙ МАРКА ПО ПРОЕКТУ	М3	2,04	5,1408
15	E1101-027-02 МИНСТРОЙ РУЗ 05.01.21 N 9	УСТРОЙСТВО ПОКРЫТИЙ НА ЦЕМЕНТНОМ РАСТВОРЕ ИЗ ПЛИТОК КЕРАМИЧЕСКИХ ДЛЯ ПОЛОВ МНОГОЦВЕТНЫХ	100М2	2,5200	
15.1	1	ЗАТРАТЫ ТРУДА РАБОЧИХ-СТРОИТЕЛЕЙ	ЧЕЛ-Ч	119,78	301,8456
15.2	3	ЗАТРАТЫ ТРУДА МАШИНИСТОВ	ЧЕЛ-Ч	2,94	7,4088
15.3	112	АВТОПОГРУЗЧИКИ 5 Т	МАШ-Ч	0,36	0,9072
15.4	1522	ПОДЪЕМНИКИ МАЧТОВЫЕ СТРОИТЕЛЬНЫЕ 0,5 Т	МАШ-Ч	2,3	5,796
15.5	2499	АВТОМОБИЛИ БОРТОВЫЕ ГРУЗОПОДЪЕМНОСТЬЮ ДО 5 Т	МАШ-Ч	0,28	0,7056
15.6	9219	ВОДА	М3	3,85	9,702
15.7	12104	РАСТВОР ГОТОВЫЙ КЛАДОЧНЫЙ ТЯЖЕЛЫЙ ЦЕМЕНТНЫЙ, МАРКА: 100	М3	1,3	3,276
15.8	35510	ОПИЛКИ ДРЕВЕСНЫЕ	М3	3,06	7,7112
16	С	КЕРАМИЧЕСКАЯ ПЛИТКА ДЛЯ ПОЛОВ	М2	257,0400	
17	E1507-017-04 ДОП. 12 МИНСТРОЙ РУЗ N 519 ОТ 18.11.2019 Г.	ОБЛИЦОВКА ПОТОЛКА ДЕКОРАТИВНЫМИ ПЛАСТИКОВЫМИ ПАНЕЛЯМИ С УСТРОЙСТВОМ С КАРКАСА БЕЗ ОТНОСА ОТ ПОТОЛКА	100М2	2,5200	
17.1	1	ЗАТРАТЫ ТРУДА РАБОЧИХ-СТРОИТЕЛЕЙ	ЧЕЛ-Ч	155,3	391,356
17.2	3	ЗАТРАТЫ ТРУДА МАШИНИСТОВ	ЧЕЛ-Ч	0,69	1,7388
17.3	521	ДРЕЛИ ЭЛЕКТРИЧЕСКИЕ	МАШ-Ч	3,21	8,0892
17.4	1523	ПИЛЫ ДИСКОВЫЕ ЭЛЕКТРИЧЕСКИЕ	МАШ-Ч	0,55	1,386
17.5	2509	АВТОМОБИЛИ БОРТОВЫЕ ГРУЗОПОДЪЕМНОСТЬЮ ДО 5 Т	МАШ-Ч	0,69	1,7388
17.6	29922	РЕЙКИ ОТДЕЛОЧНЫЕ ПЛАСТИКОВЫЕ	М	100	252
17.7	30099	ПОКОВКИ ИЗ КВАДРАТНЫХ ЗАГОТОВОК МАССОЙ 1.8 КГ	КГ	1,2	3,024
17.8	30407	ГВОЗДИ СТРОИТЕЛЬНЫЕ	Т	0,001	0,00252
17.9	35454	БРУС ДЕРЕВЯННЫЙ	М3	0,41	1,0332
17.10	40955	БОЛТЫ АНКЕРНЫЕ С ГАЙКАМИ	Т	0,0028	0,007056
17.11	45401	ГВОЗДИ ОТДЕЛОЧНЫЕ	Т	0,0021	0,005292
18	С	ПАНЕЛИ ПЛАСТИКОВЫЕ	М2	257,0400	
19	E1701-012-04 МИНСТРОЙ РУЗ 05.01.21 N 2	УСТАНОВКА РАКОВИН	10КОМПЛ.	5,6000	
19.1	1	ЗАТРАТЫ ТРУДА РАБОЧИХ-СТРОИТЕЛЕЙ	ЧЕЛ-Ч	8,99	50,344
19.2	3	ЗАТРАТЫ ТРУДА МАШИНИСТОВ	ЧЕЛ-Ч	0,21	1,176
19.3	521	ДРЕЛИ ЭЛЕКТРИЧЕСКИЕ	МАШ-Ч	0,2	1,12
19.4	1522	ПОДЪЕМНИКИ МАЧТОВЫЕ СТРОИТЕЛЬНЫЕ 0,5 Т	МАШ-Ч	0,07	0,392
19.5	2509	АВТОМОБИЛИ БОРТОВЫЕ ГРУЗОПОДЪЕМНОСТЬЮ ДО 5 Т	МАШ-Ч	0,14	0,784
19.6	30435	ДЮБЕЛИ РАСПОРНЫЕ ПОЛИЭТИЛЕНОВЫЕ	10 ШТ	4	22,4
19.7	65851	ШУРУПЫ СТРОИТЕЛЬНЫЕ	Т	0,0007	0,00392
20	С	РАКОВИНА	ШТ	56,0000	
21	E1701-010-01 МИНСТРОЙ РУЗ 05.01.21 N 2	УСТАНОВКА УНИТАЗОВ С БАЧКОМ НЕПОСРЕДСТВЕННО ПРИСОЕДИНЕННЫМ	10КОМПЛ.	4,2000	
21.1	1	ЗАТРАТЫ ТРУДА РАБОЧИХ-СТРОИТЕЛЕЙ	ЧЕЛ-Ч	24,64	103,488
21.2	3	ЗАТРАТЫ ТРУДА МАШИНИСТОВ	ЧЕЛ-Ч	0,71	2,982
21.3	521	ДРЕЛИ ЭЛЕКТРИЧЕСКИЕ	МАШ-Ч	0,2	0,84
21.4	1522	ПОДЪЕМНИКИ МАЧТОВЫЕ СТРОИТЕЛЬНЫЕ 0,5 Т	МАШ-Ч	0,32	1,344
21.5	2509	АВТОМОБИЛИ БОРТОВЫЕ ГРУЗОПОДЪЕМНОСТЬЮ ДО 5 Т	МАШ-Ч	0,39	1,638
21.6	30435	ДЮБЕЛИ РАСПОРНЫЕ ПОЛИЭТИЛЕНОВЫЕ	10 ШТ	4	16,8
21.7	65851	ШУРУПЫ СТРОИТЕЛЬНЫЕ	Т	0,00003	0,000126
22	С	УНИТАЗ С БАЧКОМ	ШТ	42,0000	

1	2	3	4	5	6
23	E1701-009-17 МИНСТРОЙ РУЗ 05.01.21 N 2	УСТАНОВКА ПОДДОНОВ ДУШЕВЫХ ЧУГУННЫХ ГЛУБОКИХ	10КОМПЛ.	1,4000	
23.1	1	ЗАТРАТЫ ТРУДА РАБОЧИХ-СТРОИТЕЛЕЙ	ЧЕЛ.-Ч	17,2	24,08
23.2	3	ЗАТРАТЫ ТРУДА МАШИНИСТОВ	ЧЕЛ.-Ч	0,82	1,148
23.3	762	КРАНЫ НА АВТОМОБИЛЬНОМ ХОДУ ПРИ РАБОТЕ НА ДРУГИХ ВИДАХ СТРОИТЕЛЬСТВА 10 Т	МАШ.-Ч	0,11	0,154
23.4	1522	ПОДЪЕМНИКИ МАЧТОВЫЕ СТРОИТЕЛЬНЫЕ 0,5 Т	МАШ.-Ч	0,42	0,588
23.5	2509	АВТОМОБИЛИ БОРТОВЫЕ ГРУЗОПОДЪЕМНОСТЬЮ ДО 5 Т	МАШ.-Ч	0,29	0,406
24	С	ДУШЕВОЙ ПОДДОН	ШТ	14,0000	
25	E1701-012-02 МИНСТРОЙ РУЗ 05.01.21 N 2	УСТАНОВКА МОЕК НА ДВА ОТДЕЛЕНИЯ	10КОМПЛ.	1,4000	
25.1	1	ЗАТРАТЫ ТРУДА РАБОЧИХ-СТРОИТЕЛЕЙ	ЧЕЛ.-Ч	25,31	35,434
25.2	3	ЗАТРАТЫ ТРУДА МАШИНИСТОВ	ЧЕЛ.-Ч	1,03	1,442
25.3	521	ДРЕЛИ ЭЛЕКТРИЧЕСКИЕ	МАШ.-Ч	0,2	0,28
25.4	1522	ПОДЪЕМНИКИ МАЧТОВЫЕ СТРОИТЕЛЬНЫЕ 0,5 Т	МАШ.-Ч	0,64	0,896
25.5	2509	АВТОМОБИЛИ БОРТОВЫЕ ГРУЗОПОДЪЕМНОСТЬЮ ДО 5 Т	МАШ.-Ч	0,39	0,546
25.6	30435	ДЮБЕЛИ РАСПОРНЫЕ ПОЛИЭТИЛЕНОВЫЕ	10 ШТ	4	5,6
25.7	65851	ШУРУПЫ СТРОИТЕЛЬНЫЕ	Т	0,0005	0,0007
26	С	МОЙКА	ШТ	14,0000	
27	E1701-002-03	УСТАНОВКА СМЕСИТЕЛЕЙ	10ШТ	5,6000	
27.1	1	ЗАТРАТЫ ТРУДА РАБОЧИХ-СТРОИТЕЛЕЙ	ЧЕЛ.-Ч	7	39,2
27.2	521	ДРЕЛИ ЭЛЕКТРИЧЕСКИЕ	МАШ.-Ч	0,1	0,56
27.3	30435	ДЮБЕЛИ РАСПОРНЫЕ ПОЛИЭТИЛЕНОВЫЕ	10 ШТ	2	11,2
27.4	30956	КРАСКИ МАСЛЯНЫЕ ЗЕМЛЯНЫЕ МА-0115 МУМИЯ, СУРИК ЖЕЛЕЗНЫЙ	Т	0,00026	0,001456
27.5	31651	ОЛИФА КОМБИНИРОВАННАЯ К-3	Т	0,00013	0,000728
27.6	35567	ОЧЕС ЛЬНЯНОЙ	КГ	0,13	0,728
27.7	65851	ШУРУПЫ СТРОИТЕЛЬНЫЕ	Т	0,0001	0,00056
28	СЦЕНА	СМЕСИТЕЛИ	ШТ	56,0000	
29	E1701-009-23 МИНСТРОЙ РУЗ 05.01.21 N 2	УСТАНОВКА ТРАПОВ ДИАМЕТРОМ 100 ММ	10КОМПЛ.	1,4000	
29.1	1	ЗАТРАТЫ ТРУДА РАБОЧИХ-СТРОИТЕЛЕЙ	ЧЕЛ.-Ч	8,77	12,278
29.2	3	ЗАТРАТЫ ТРУДА МАШИНИСТОВ	ЧЕЛ.-Ч	0,29	0,406
29.3	1522	ПОДЪЕМНИКИ МАЧТОВЫЕ СТРОИТЕЛЬНЫЕ 0,5 Т	МАШ.-Ч	0,1	0,14
29.4	2509	АВТОМОБИЛИ БОРТОВЫЕ ГРУЗОПОДЪЕМНОСТЬЮ ДО 5 Т	МАШ.-Ч	0,19	0,266
29.5	34551	ЦЕМЕНТ ГИПСОГЛИНОЗЕМИСТЫЙ РАСШИРЯЮЩИЙСЯ	Т	0,0032	0,00448
30	СЦЕНА	ТРАПА Д-100	ШТ	14,0000	
31	П0803-593-21 МИНСТРОЙ РУЗ 05.01.21 N 2	СВЕТИЛЬНИК СВЕТОДИОДНЫЙ ПОТОЛОЧНЫЙ	100 ШТ	0,5600	
31.1	1	ЗАТРАТЫ ТРУДА РАБОЧИХ-СТРОИТЕЛЕЙ	ЧЕЛ.-Ч	78,56	43,9936
31.2	3	ЗАТРАТЫ ТРУДА МАШИНИСТОВ	ЧЕЛ.-Ч	0,04	0,0224
31.3	766	КРАНЫ НА АВТОМОБИЛЬНОМ ХОДУ ПРИ РАБОТЕ НА МОНТАЖЕ ТЕХНОЛОГИЧЕСКОГО ОБОРУДОВАНИЯ 10 Т	МАШ.-Ч	0,02	0,0112
31.4	2510	АВТОМОБИЛИ БОРТОВЫЕ ГРУЗОПОДЪЕМНОСТЬЮ ДО 8 Т	МАШ.-Ч	0,02	0,0112
32	СЦЕНА	СВЕТИДИОДНЫЙ СВЕТИЛЬНИК КВАДРАТНЫЙ LED 24W	ШТ	56,0000	
33	E65-001-03	РАЗБОРКА ТРУБОПРОВОДОВ ИЗ ВОДОГАЗОПРОВОДНЫХ ТРУБ ДИАМЕТРОМ ДО: 100 ММ	100М	4,2000	
33.1	1	ЗАТРАТЫ ТРУДА РАБОЧИХ-СТРОИТЕЛЕЙ	ЧЕЛ.-Ч	76,38	320,796
33.2	3	ЗАТРАТЫ ТРУДА МАШИНИСТОВ	ЧЕЛ.-Ч	0,26	1,092
33.3	1522	ПОДЪЕМНИКИ МАЧТОВЫЕ СТРОИТЕЛЬНЫЕ 0,5 Т	МАШ.-Ч	0,26	1,092
33.4	2577	АППАРАТЫ ДЛЯ ГАЗОВОЙ СВАРКИ И РЕЗКИ	МАШ.-Ч	6,5	27,3
33.5	34241	КИСЛОРОД ТЕХНИЧЕСКИЙ ГАЗООБРАЗНЫЙ	МЗ	5,4	22,68
33.6	34350	АЦЕТИЛЕН ГАЗООБРАЗНЫЙ ТЕХНИЧЕСКИЙ	МЗ	0,85	3,57
33.7	99997	СТРОИТЕЛЬНЫЙ МУСОР И МАССА ВОЗВРАТНЫХ МАТЕРИАЛОВ	Т	0,43	1,806
34	E1604-003-03 ДОП. 9	ПРОКЛАДКА ТРУБОПРОВОДОВ КАНАЛИЗАЦИИ ИЗ ПОЛИЭТИЛЕНОВЫХ ТРУБ С УСТАНОВКОЙ ФАСОННЫХ ЧАСТЕЙ ДИАМЕТРОМ: 160 ММ	100 М ТРУБОПР ОВОДА	0,7000	
34.1	1	ЗАТРАТЫ ТРУДА РАБОЧИХ-СТРОИТЕЛЕЙ	ЧЕЛ.-Ч	62,81	43,967
34.2	3	ЗАТРАТЫ ТРУДА МАШИНИСТОВ	ЧЕЛ.-Ч	0,11	0,077
34.3	762	КРАНЫ НА АВТОМОБИЛЬНОМ ХОДУ ПРИ РАБОТЕ НА ДРУГИХ ВИДАХ СТРОИТЕЛЬСТВА 10 Т	МАШ.-Ч	0,08	0,056
34.4	2509	АВТОМОБИЛИ БОРТОВЫЕ ГРУЗОПОДЪЕМНОСТЬЮ ДО 5 Т	МАШ.-Ч	0,03	0,021
34.5	9219	ВОДА	МЗ	3,5	2,45
35	С	ТРУБА Д-150 ММ	М	69,8600	
36	С	ОТВОД Д-150 ММ	ШТ	28,0000	
37	С	ТРОЙНИК Д-150 ММ	ШТ	14,0000	
38	С	МУФТА Д-150 ММ	ШТ	42,0000	
39	С	КЛИПСА Д-150 ММ	ШТ	70,0000	
40	E1604-003-02 ДОП. 9	ПРОКЛАДКА ТРУБОПРОВОДОВ КАНАЛИЗАЦИИ ИЗ ПОЛИЭТИЛЕНОВЫХ ТРУБ С УСТАНОВКОЙ ФАСОННЫХ ЧАСТЕЙ ДИАМЕТРОМ: 110 ММ	100 М ТРУБОПР ОВОДА	1,4000	
40.1	1	ЗАТРАТЫ ТРУДА РАБОЧИХ-СТРОИТЕЛЕЙ	ЧЕЛ.-Ч	65,74	92,036
40.2	3	ЗАТРАТЫ ТРУДА МАШИНИСТОВ	ЧЕЛ.-Ч	0,29	0,406
40.3	762	КРАНЫ НА АВТОМОБИЛЬНОМ ХОДУ ПРИ РАБОТЕ НА ДРУГИХ ВИДАХ СТРОИТЕЛЬСТВА 10 Т	МАШ.-Ч	0,07	0,098
40.4	2509	АВТОМОБИЛИ БОРТОВЫЕ ГРУЗОПОДЪЕМНОСТЬЮ ДО 5 Т	МАШ.-Ч	0,22	0,308
40.5	9219	ВОДА	МЗ	1,57	2,198
41	С	ТРУБА Д-100 ММ	М	139,7200	

1	2	3	4	5	6
42	С	ОТВОД Д-100 ММ	ШТ	70,0000	
43	С	ТРОЙНИК Д-100 ММ	ШТ	42,0000	
44	С	МУФТА Д-100 ММ	ШТ	70,0000	
45	С	КЛИПСА Д-100 ММ	ШТ	140,0000	
46	Е1604-003-01 ДОП. 9	ПРОКЛАДКА ТРУБОПРОВОДОВ КАНАЛИЗАЦИИ ИЗ ПОЛИЭТИЛЕНОВЫХ ТРУБ С УСТАНОВКОЙ ФАСОННЫХ ЧАСТЕЙ ДИАМЕТРОМ: 50 ММ	100 М ТРУБОПР ОВОДА	2,1000	
46.1	1	ЗАТРАТЫ ТРУДА РАБОЧИХ-СТРОИТЕЛЕЙ	ЧЕЛ-Ч	72,52	152,292
46.2	3	ЗАТРАТЫ ТРУДА МАШИНИСТОВ	ЧЕЛ-Ч	0,14	0,294
46.3	762	КРАНЫ НА АВТОМОБИЛЬНОМ ХОДУ ПРИ РАБОТЕ НА ДРУГИХ ВИДАХ СТРОИТЕЛЬСТВА 10 Т	МАШ-Ч	0,03	0,063
46.4	2509	АВТОМОБИЛИ БОРТОВЫЕ ГРУЗОПОДЪЕМНОСТЬЮ ДО 5 Т	МАШ-Ч	0,11	0,231
46.5	9219	ВОДА	МЗ	0,39	0,819
47	С	ТРУБА Д-50 ММ	М	209,5800	
48	С	ОТВОД Д-50 ММ	ШТ	112,0000	
49	С	ТРОЙНИК Д-50 ММ	ШТ	84,0000	
50	С	МУФТА Д-50 ММ	ШТ	112,0000	
51	С	КЛИПСА Д-50 ММ	ШТ	270,0000	

ИТОГО ПО ЛОКАЛЬНОЙ РЕСУРСНОЙ ВЕДОМОСТИ:

СОСТАВИЛ

МАДАМИНОВ

