

# YURIDIK AHAMIYATGA EGA HUJJATLARNING QONUN HUJJATLARIGA MUVOFIQLIGI TO'G'RISIDA HUQUQIY

## XULOSA

RQ6355080303

1. Loyihaning turi : Shartnoma
2. Loyihaning nomi: **Sergeli tuman Maktabgacha ta'lim bo'limi hamda Temurbek Stroy o'rtasida 579.165.183 so'mlik pudrat shartnoma loyihasi tuzilgan.**
3. Loyiha ishlab chiquvchisi va kiritilgan sana haqidagi ma'lumot: Sergeli tuman maktabgacha ta'lim bo'limi tomonidan 19.12.2022 yilda kiritilgan.

Loyiha amaldagi qonun hujjatlariga muvofiq ishlab chiqilgan va uni qabul qilish maqsadga muvofiq.

Sergeli tuman yuridik  
markaz  
markaz rahbari:



SH.SH.OCHILOV

19.12.2022

# ПУДРАТ ШАРТНОМАСИ

№ 1

“14” 12 2022 йил

Тошкент ш.

Кейинги ўринларда «Буюртмачи» деб юритиладиган **Тошкент шаҳар Сергели тумани 463-сонли ДМТТ** номидан Низом асосида иш кўрувчи рахбари Телимов Н.Б. бир томондан ва кейинги ўринларда «Пудратчи» деб юритиладиган **“QURILISH SERVICE ALOQA”** масъуляти чекланган жамияти номидан Устав асосида иш курувчи рахбари **Н. Худайбердиев** иккинчи томондан, ишларини бажаришга доир мазкур пудрат шартномасини тузиб имзоладилар.

## I. Тарифлар

1. Мазкур шартномада қуйидаги тарифлар қўлланилади:

ижро ҳужжатлари – натурада бажарилган ишлар ёки ишларни бажариш учун масъул бўлган шахслар томонидан уларга киритилган ўзгаришларнинг ушбу ишчи чизмаларга мувофиқлиги тўғрисидаги ёзувлар билан биргаликда объект қурилишига ишчи чизмалар туркуми, сертификатлар, техник паспортлар ва ўрнатилган асбоб-ускуналарнинг сифатини ва ишларни бажаришда қўлланилган материаллар, конструкциялар ва деталларнинг сифатини тасдиқловчи бошқа ҳужжатлар, беркитиладиган ишлар тасдиқланганлиги тўғрисидаги далолатномалар, айрим масъулиятли конструкциялар оралиқ даврда қабул қилиниши тўғрисидаги далолатномалар, монтаж қилинган асбоб-ускуналарнинг яқка тартибдаги синови тўғрисидаги далолатномалар, ишларни бажариш дафтарлари ҳамда қурилиш нормалари ва қоидаларида назарда тутилган бошқа ҳужжатлар;

қурилиш майдони – мазкур шартнома (контракт) доирасида барча ишларни бажариш даврида далолатнома бўйича Буюртмачи томонидан Пудратчига берилган ер участкаси. Объектнинг қурилиш майдони чегараси ажратиб қўйилади ёки бош режага мувофиқ белгиланадиган бошқа белгилар билан белгилаб қўйилади;

вақтинчалик иншоотлар – Пудратчи томонидан қурилиш майдонида ўрнатиладиган ва ишларни бажариш учун зарур бўлган ҳар қандай типдаги вақтинчалик бинолар ва иншоотлар;

беркитиладиган ишлар – сифати ва аниқлигини кейинги ишлар бажарилгандан кейин аниқлаш мумкин бўлмаган кейинчалик бажариладиган ишлар ва конструкциялар билан беркитиладиган ишлар;

шартнома нархини бўлиб чиқиш – ишларнинг ҳар бир босқичи ва/ёки турлари қийматини аниқ белгиланган ҳолда шартнома бўйича объектнинг умумий қийматини босқичларга тақсимлаш.

## II. Шартнома мавзуси

2. Пудратчи мазкур шартнома шартларига кўра лойихада кўзда **Тошкент шаҳар Сергели тумани 463 –сонли ДМТТ** ишларини бажариш мажбуриятини олади. Буюртмачи эса Пудратчига қурилиш ишларини бажариш учун зарур бўлган шароитларни яратиш, уларни қабул қилиш ва тўловни амалга ошириш мажбуриятини олади.

## III. Шартнома бўйича ишлар қиймати

3. Мазкур шартнома бўйича Пудратчи томонидан бажариладиган, танлов савдоси натижасида аниқланиб, **Танлов комиссиясининг (203565) 12.12.2022 йилдаги электрон танлов баённомаси** билан тасдиқланган ишлар қийматининг барча солиқлар шу жумладан ҚҚС билан объектнинг қиймати **579 165 183.00 (беш юз етмиш тўққиз миллион бир юз олтмиш беш минг бир юз саксон уч) сўмни** ташкил этади.

4. Ишлар қиймати узил-кесил ҳисобланади ва кейинчалик қайта кўриб чиқилиши мумкин эмас, қуйидаги ҳоллар бундан мустасно:

қурилиш қийматини кўпайтиришга енгиб бўлмайдиган куч (форс-мажор) ҳолатлари сабаб бўлганда;

ишлар ҳажми Буюртмачи томонидан ўзгартирилганда;

объектнинг қурилиши бир йилдан ортиққа ўзгартирилганда.

5. Қурилиш муддати бир йилдан ортиқ бўлганда иккинчи йилга ва кейинги йилларга шартномавий нархларни аниқлаштириш қонун ҳужжатларида белгиланган тартибда амалга оширилади.

6. Тегишли асослар мавжуд бўлганда, санаб ўтилган ўзгаришлар Буюртмачи билан Пудратчи ўртасидаги шартномага қўшимча битим билан расмийлаштирилади.

## IV. Пудратчининг мажбуриятлари

7. Мазкур шартнома бўйича Пудратчи мазкур шартноманинг II бўлимида назарда тутилган ишларни бажариш учун:

барча ишларни мазкур шартномада ҳамда унга 2-иловага мувофиқ ишларни бажариш жадвалида назарда тутилган ҳажмда ва муддатларда ўзининг кучлари ва/ёки жалб қилинган кучлар билан бажариш ҳамда ишни Буюртмачига мазкур шартнома шартларига мувофиқ топшириш;

қурилиш майдонига зарур қурилиш материаллари, буюмлар, конструкциялар, асбоб-ускуналар ва бутловчи буюмлар, қурилиш техникасини етказиб бериш, уларни қабул қилиш, тушириш, омборга жойлаш ва сақлаш;

қурилиш майдони худудида вақтинчалик иншоотлар қуриш;

Буюртмачини пудрат шартномалари тузилиши давомида субпудратчилар билан шартномалар тузилиши, шартнома мавзуси, субпудратчининг номи ва манзили тўғрисида хабардор қилиш;

қурилиш майдонида техника хавфсизлиги, ишларни бажариш вақтида атроф муҳитни, ўтқазилган дарахтларни ва ер участкасини муҳофаза қилиш бўйича зарур тадбирлар бажарилишини таъминлаш, шунингдек ёритиш чироқлари ўрнатиш;

мазкур шартнома бўйича объектни фойдаланишга қабул қилиб олиш тўғрисидаги далолатнома имзоланган кундан бошлаб бир ой муддатда қурилиш майдонини ўзига тегишли қурилиш машиналари ва асбоб-ускуналари, транспорт воситалари, анжомлар, приборлар, инвентарлар, қурилиш материаллари, буюмлар, конструкциялар ҳамда вақтинчалик бинолардан бўшатиш;

қурилиш майдони кўриқланишини таъминлаш;

қурилиш объекти бўйича фойдаланишга қабул қилиш далолатномасини тегишли тартибда тасдиқланган ҳолда объектни буюртмачига топшириш

мазкур шартномада назарда тутилган барча мажбуриятларни тўлиқ ҳажмда бажариш мажбуриятини ўз зиммасига олади.

8. Пудратчи мазкур шартнома бўйича барча ишларнинг ўз кучлари билан ва субпудратчилар томонидан зарур тарзда бажарилиши ҳамда объектнинг фойдаланишга тайёр ҳолда топширилиши учун Буюртмачи олдида тўлиқ мулкый жавоб беради.

#### V. Буюртмачининг мажбуриятлари

9. Мазкур шартномани бажариш учун Буюртмачи:

мазкур шартнома имзоланган кундан бошлаб уч кун муддатда мазкур шартномага 1-иловага мувофиқ ишларни бажариш учун яроқли бўлган қурилиш майдонини объект қурилиши ва қурилиш тугаллангунгача бўлган даврда далолатнома бўйича Пудратчига бериш;

ишлар бажарилиши устидан доимий архитектура-қурилиш назоратини ва мазкур шартномада қайд этилган Пудратчи томонидан қабул қилинган мажбуриятлар ва бошқа функцияларга риоя этилишини назорат қилиш, Пудратчидан тугалланган ишларни қабул қилиб олишни таъминлаш;

Пудратчининг барча мурожаатларини ўн кун муддатда кўриб чиқиш ва қарор қабул қилиш;

молиялаштириш жадвалига биноан Пудратчига 2-иловага мувофиқ аванс бериш ва жорий молиялаштиришни амалга ошириш;

мазкур шартнома имзоланган кундан бошлаб 2 ой давомида Пудратчига ишларни қабул қилиш учун зарур бўлган ижро ҳужжатлари рўйхатини тақдим этиш;

мазкур шартномада назарда тутилган мажбуриятларни тўлиқ ҳажмда бажариш мажбуриятини олади;

#### VI. Ишларни бажариш муддатлари

10. Шартнома:

миллий валюта «сўмда» ўзаро ҳисоб-китоб қилинганда – томонлар уни имзолаган пайдан бошлаб;

кейинчалик ЭАВга конвертация қилган ҳолда миллий валютада «сўмда» ўзаро ҳисоб-китоб қилинганда – шартнома қонун ҳужжатларига мувофиқ рўйхатдан ўтказилгандан кейин кучга киради.

11. Пудратчи мазкур шартномага илова қилинадиган молиялаштириш жадвалига мувофиқ биринчи аванс тўлови тушган кундан бошлаб ишларни бажаришга киришади.

12. Танлов савдолари натижаси бўйича объектни фойдаланишга топшириш муддати **20 (Йигирма)** кунни ташкил этади.

13. Мазкур шартнома бўйича ишлар ишларни бажариш жадвалига мувофиқ амалга оширилади.

#### VII. Тўловлар ва ҳисоб-китоблар

14. Буюртмачи Пудратчига шартнома бўйича ишларни умумий, шартномавий-жорий кийматининг **30 фоизи: – 173 749 554.9** (бир юз етмиш уч миллион етти юз қирқ тўққиз минг беш юз эллик тўрт) сўм 9 тийин миқдоридан аванс маблағини ўтказиб беради.

Яқуний қолган **70 фоизи: – 405 415 628.1** (тўрт юз беш миллион тўрт юз ўн беш минг олти юз йигирма саккиз) сўм 1 тийинни тўлов графигига асосан амалга оширади.

15. Буюртмачи томонидан Пудратчига аванс бериш ва жорий молиялаштириш учун молиялаштириш ва ишларни бажариш жадваллари асос ҳисобланади (1-илова).

16. Жорий молиялаштириш бажарилган ишлар сифати текширилгандан кейин, берилган авансни ҳисобга олган ҳолда, ишларни бажариш ва молиялаштириш жадваларига мувофиқ объектнинг умумий шартномавий жорий қийматининг **50 фоизгача** доирасида амалга оширилади.

17. Объектнинг шартномавий жорий қийматининг қолган **50 фоизи** учун Буюртмачи ва Пудратчи ўртасидаги узил-кесил ҳисоб-китоб қурилиш тугаллангандан кейин ва объект қабул комиссияси томонидан белгиланган тартибда қабул қилингандан кейин икки босқичда амалга оширилади.

18. Пудратчи объект фойдаланишга топширилгунга қадар мазкур шартнома бўйича объектга мулк ҳуқуқини ўзида сақлаб қолади. Объект Буюртмачига топширилгунга қадар объектнинг тасодифий йўқ қилиниши ва шикастланиши хавфи Пудратчининг зиммасида бўлади.

19. Буюртмачи мазкур шартнома бўйича ўз зиммасига қабул қилган мажбуриятларни шартнома кучга кирган кундан бошлаб ўттиз кун мобайнида бажармаган тақдирда, Пудратчи бу ҳақда қонун ҳужжатларида белгиланган тартибда Буюртмачини ёзма равишда хабардор қилган ҳолда, шартномага ўзгартиришлар киритиш ёки шартномани бир томонлама тартибда бекор қилиш ҳуқуқига эгадир. Бунда Буюртмачи Пудратчи томонидан бажарилган ишлар учун ҳақ тўлашдан озод қилинмайди.

20. Шартномани амал қилиш муддати **31 декабр 2022 йил**.

### **VIII. Ишларни бажариш**

21. Буюртмачи қурилиш майдонида ўз вакилини – техник аудиторни тайинлайди, у Буюртмачининг номидан бажарилаётган ишлар сифати устидан техник назоратни амалга оширади, шунингдек Пудратчи томонидан фойдаланиладиган материаллар ва асбоб-ускуналарнинг шартнома шартларига ва иш ҳужжатларига мувофиқлигини текширади.

22. Техник аудитор ишлар бажарилишининг ва шартноманинг бутун даври мобайнида ишларнинг барча турлари билан тўсиксиз танишиш ҳуқуқига эгадир.

23. Пудратчи техник аудиторни ишлаш учун жой билан таъминлайди. Техник аудитор Пудратчи томонидан ўтказиладиган қурилиш майдонида ишларни амалга ошириш чоғида пайдо бўлувчи масалаларни ҳал қилиш бўйича йиғилишларда мунтазам равишда қатнашади.

24. Пудратчи ишларни бажариш лойиҳасига ва мазкур шартноманинг VI бўлимида кўрсатилган муддатлар билан мувофиқлаштирилган ўз режаси ва жадвалига биноан объектда ишларни бажаришни мустақил равишда ташкил этади.

25. Пудратчи объектда ишларни олиб бориш тартибини давлат архитектура-қурилиш назорати органлари билан келишади ва унга риоя этилиши учун қонун ҳужжатларида белгиланган тартибда жавоб беради.

26. Қурилиш майдонида умумий тартибни таъминлаш Пудратчининг вазифаси ҳисобланади.

27. Буюртмачи қурилиш майдонини бериш тўғрисидаги далолатнома билан бир вақтда Пудратчига ортиқча тупроқ ва қурилиш ахлатини жойлаштириш ва етишмаётган тупроқни қазиб олиш учун жой ажратиш тўғрисидаги ҳужжатларни беради.

28. Буюртмачи қурилиш майдонини бериш тўғрисидаги далолатнома имзоланган кундан бошлаб уч кун муддатда қурилиш майдонини белгилаш бўйича ишларни бажариш ва объектни привязка қилиш учун Пудратчига геодезия нукталари, уларнинг координатлари ва баландлик белгиларини тақдим этади.

29. Пудратчи геодезия нукталарига, линиялар ва даражаларга нисбатан объектнинг тўғри ва зарур тарзда белгиланиши, шунингдек баландлик белгилари, ўлчамлари ва бўлиш ўқларининг мувофиқлиги тўғри жойлашганлиги учун жавоб беради.

Агар ишларни бажариш жараёнида амалга оширилган бўлиш ва геодезия ишларида хатолар аниқланса, Пудратчи Буюртмачи билан келишган ҳолда тегишли тузатишларни ўз ҳисобидан киритади.

30. Пудратчи геодезия бўлиш ишларида ўрнатиладиган координатлар ва баландликлар, геодезия белгиларининг жойлашиши схемалари ва жадвалларини сақлайди, ишларни бажариш даврида ва улар тугаллангандан кейин уларни далолатнома бўйича Буюртмачига беради.

31. Қурилиш майдонида ишларни бажариш даврида коммуникацияларни вақтинча улашни ва улаш нукталарида янгидан қурилган коммуникацияларни улашни Пудратчи амалга оширади.

32. Пудратчи ўзи томонидан қурилишда қўлланиладиган қурилиш материаллари, асбоб-ускуналар ва бутловчи буюмлар, конструкциялар ва тизимлар сифати лойиҳа ҳужжатларида кўрсатилган спецификацияларга, давлат стандартларига, техник шартларга мувофиқ бўлишини ҳамда уларнинг сифатини тасдиқловчи тегишли сертификатларга, техник паспортларга ёки бошқа ҳужжатларга эга бўлишини кафолатлайди.

33. Алоҳида масъулиятли конструкциялар ва беркитиладиган ишлар тайёр бўлишига қараб уларни қабул қилиш бошланишидан 2 кун олдин Пудратчи Буюртмачини ва Ўзбекистон

Республикаси Қурилиш вазирлиги ҳузуридаги Қурилиш соҳасида назорат инспекциясини ёзма равишда хабардор қилади.

34. Қабул қилинадиган конструкциялар ва ишларнинг тайёрлиги Буюртмачи ва Пудратчи томонидан масъул конструкцияларни оралиқ қабул қилиш далолатномалари ҳамда уларнинг Ўзбекистон Республикаси Қурилиш вазирлиги ҳузуридаги Қурилиш соҳасида назорат инспекцияси билан келишган шартларида беркитиладиган ишлар текшируви далолатномалари билан тасдиқланади.

35. Пудратчи Буюртмачининг ишларни бажариш дафтарига киритилган ёзма рухсатномасидан кейингина кейинги ишларни бажаришга киришади.

36. Агар беркитиладиган ишлар Буюртмачининг тасдиғисиз бажарилган бўлса ёки у бу ҳақда хабардор қилинмаган бўлса, ёки кечикиб хабардор қилинган бўлса, у ҳолда унинг талаби бўйича Пудратчи Буюртмачининг кўрсатмасига мувофиқ беркитиладиган ишларнинг исталган қисмини ўз ҳисобидан очишга, сўнгра эса уни тиклашга мажбурдир.

Пудратчи Буюртмачининг манфаатларига жиддий таъсир қилмайдиган иш ҳужжатларидан майда четга чиқишларни Буюртмачининг розилигисиз амалга оширса, у агар буларнинг қурилиш сифатига таъсир этмаганлигини исботласа жавобгар ҳисобланмайди.

37. Агар Буюртмачи Пудратчи ва (ёки) унинг субпудратчилари томонидан ишларнинг сифатсиз бажарилганлигини аниқласа, у ҳолда Пудратчи ўз кучлари билан ва қурилиш қийматини кўпайтирмасдан ушбу ишларни уларнинг зарур сифатини таъминлаш учун келишилган муддатда қайта бажаришга мажбурдир, ушбу шартнома 36-бандининг иккинчи хатбошида кўрсатилган ҳоллар бундан мустасно.

Агар Пудратчи сифатсиз бажарилган ишларни келишилган муддатларда тузата олмаса, Пудратчи уларни тузатишнинг кечикиши оқибатида етказилган зарарларни Буюртмачига тўлайди.

38. Пудратчи қурилиш майдонини ва унга туташ кўча полосасини, шу жумладан йўл участкалари ва йўлакларни супуриб-сидиради ва озода сақлайди, қурилиш даврида майдондан қурилиш ахлатини Буюртмачи томонидан кўрсатилган жойга чиқариб ташлайди.

39. Ишлар бошланган пайтдан бошлаб улар тугаллангунгача Пудратчи ишларни бажариш дафтари юритади. Дафтарда бутун ишларнинг бориши, Буюртмачи ва Пудратчининг ўзаро муносабатларида аҳамиятга эга бўлган ҳоллар ва ҳолатлар (ишларнинг бошланиши ва тамом бўлиши санаси, материаллар, асбоб-ускуналар берилиши, хизматлар кўрсатилиши санаси, ишларнинг қабул қилиб олиниши, ўтказилган синовлар, материаллар ўз вақтида етказиб берилмаслиги билан боғлиқ тўхтаб қолишлар, қурилиш техникасининг ишдан чиқиши тўғрисидаги маълумотлар, шунингдек қурилишни тугаллашнинг узил-кесил муддатига таъсир қилиши мумкин бўлган барча маълумотлар) акс эттирилади.

Агар Буюртмачи ишларнинг бориши ва сифатидан ёки Пудратчининг қайдларидан қониқмаса, у ҳолда ишларни бажариш дафтарида ўз фикрини баён қилади.

Пудратчи дафтарда Буюртмачи томонидан асосли равишда кўрсатилган камчиликларни 3 кун муддатда бартараф этиш чора-тадбирларини кўриш мажбуриятини ўз зиммасига олади.

## **IX. Ишларни кўриқлаш**

40. Пудратчи ишлар бошланишидан қурилиш тугаллангунгача ва қурилиши тугалланган объект Буюртмачи томонидан қабул қилиб олингунга қадар четлари тўсилган қурилиш майдони ҳудудида материаллар, асбоб-ускуналар, қурилиш техникаси ва бошқа мол-мулк зарур даражада кўриқланишини таъминлайди.

41. Тикланган бинолар ва иморатлар, шунингдек материаллар, асбоб-ускуналар ва бошқа мол-мулк объект қабул қилиб олинганидан кейин сақланиши учун Буюртмачи жавоб беради.

## **X. Енгиб бўлмайдиган куч (форс-мажор) ҳолатлари**

42. Агар ушбу шартнома бўйича мажбуриятлар қисман ёки тўлиқ бажарилмаслиги табиат ҳодисалари ва бошқа енгиб бўлмайдиган куч ҳолатлари натижасида келиб чиқса ва агар бу ҳолатлар мазкур шартноманинг бажарилишига бевосита таъсир этса, томонлар бундай қисман бажармаслик учун жавобгарликдан озод этиладилар.

Мазкур шартнома бўйича мажбуриятларни бажариш муддати енгиб бўлмайдиган куч ҳолатлари амал қилган, шунингдек ушбу ҳолатлар юзага келтирган вақтга мутаносиб равишда узайтирилади.

43. Агар енгиб бўлмайдиган куч ҳолатлари ёки уларнинг оқибатлари бир ойдан кўп вақтга чўзилса, у ҳолда Пудратчи ва Буюртмачи ишларни давом эттириш ёки уларни консервация қилиш учун қандай чоралар кўрилишини муҳокама қиладилар.

44. Агар томонлар икки ой ичида келиша олмасалар, у ҳолда томонларнинг ҳар бири шартнома бекор қилинишини талаб қилишга ҳақлидир.

## **XI. Қурилиши тугалланган объектни қабул қилиб олиш**

45. Курилиши тугалланган объектни қабул қилиб олиш шартномани имзолаш санасида амалда бўлган белгиланган тартибга мувофиқ мазкур шартномада назарда тутилган барча мажбуриятлар томонлар тарафидан бажарилгандан кейин, шунингдек курилиши тугалланган объектларни фойдаланишга қабул қилиб олишнинг белгиланган қоидаларига биноан амалга оширилади.

46. Объектлар уларнинг фойдаланишга тайёрлиги тўғрисида Пудратчининг ёзма билдиришномаси Буюртмачи томонидан олинган кундан бошлаб **5 кун** мобайнида қабул қилиб олинади.

47. Пудратчи курилиши тугалланган объектни қабул қилиб олиш бошланишидан **5 кун** олдин мазкур шартноманинг V бўлимига мувофиқ Буюртмачига Буюртмачи томонидан белгиланган таркибда икки нусхада ижро ҳужжатларини беради. Пудратчи Буюртмачига ушбу ҳужжатлар тўплами амалда бажарилган ишларга тўлиқ мос келишини ёзма равишда тасдиқлаши керак.

48. Қабул қилиб олинган пайтдан бошлаб объект Буюртмачининг мулкига айланади.

## **XII. Кафолатлар**

49. Пудратчи:

барча ишлар тўлиқ ҳажмда ва мазкур шартнома шартларида белгиланган муддатларда бажарилишини;

лойиҳа ҳужжатларига ҳамда курилиш меъёрлари, қоидалари ва техник шартларига мувофиқ барча ишларни бажариш сифатини;

ўзи томонидан курилиш учун қўлланиладиган курилиш материаллари, асбоб-ускуналар ва бутловчи буюмлар, конструкция ва тизимлар сифатини, уларнинг лойиҳа ҳужжатларида кўрсатилган сертификацияларга, давлат стандартларига ҳамда техник шартларга мувофиқлигини;

ишларни қабул қилиш ва объектдан фойдаланишнинг кафолатли даврида аниқланган камчиликлар ва нуқсонларни ўз вақтида бартараф қилишни;

объектдан фойдаланилганда муҳандислик тизимлари ва ускуналарнинг фойдаланиш қоидаларига мувофиқлигини кафолатлайди.

## **XIII. Шартномани бекор қилиш**

50. Буюртмачи:

шартнома кучга киргандан кейин курилишнинг бошланиши Буюртмачига боғлиқ бўлмаган сабабларга кўра Пудратчи томонидан бир ойдан кўп вақтга кечиктирилганда;

ишларни тугатишнинг мазкур шартномада белгиланган муддати Пудратчининг айби билан бир ойдан ортиқ муддатга кўпайган ҳолда, Пудратчи томонидан ишларни бажариш жадвалига риоя этилмаганда;

Пудратчи томонидан шартнома шартлари курилиш меъёрлари ва қоидаларида назарда тутилган ишларнинг сифати пасайишига олиб келадиган даражада бузилганда;

қонун ҳужжатларига мувофиқ бошқа асослар бўйича шартноманинг бекор қилинишини талаб қилиш ҳуқуқига эга.

51. Пудратчи:

ишларнинг бажарилиши Пудратчига боғлиқ бўлмаган сабабларга кўра Буюртмачи томонидан бир ойдан ортиқ муддатга тўхтатиб қўйилганда;

Буюртмачи томонидан молиялаштириш шартлари бажарилмаганда;

қонун ҳужжатларига мувофиқ бошқа асослар бўйича шартноманинг бекор қилинишини талаб қилиш ҳуқуқига эга.

52. Шартнома бекор қилинганда Буюртмачи ва Пудратчининг қўшма қарорига кўра тугалланмаган курилиш бир ой муддатда Буюртмачига берилади, Буюртмачи бажарилган ишлар қийматини Пудратчига тўлайди.

53. Мазкур шартномани бекор қилишга қарор қилган томон мазкур бўлим қоида-сига мувофиқ иккинчи томонга ёзма билдиришнома юборади.

54. Шартнома бекор қилинган тақдирда айбдор томон иккинчи томонга етказилган зарарни, шу жумладан бой берилган фойдани тўлайди.

55. Шартноманинг бир томонлама бекор қилинишига йўл қўйилмайди, қонун ҳужжатларида ёки мазкур шартномада назарда тутилган ҳоллар бундан мустасно.

## **XIV. Томонларнинг мулкӣ жавобгарлиги**

56. Томонлардан бири шартнома мажбуриятларини бажармаган ёки зарур даражада бажармаган тақдирда айбдор томон:

иккинчи томонга етказилган зарарларни қоплайди;

Ўзбекистон Республикаси Фуқаролик кодексига, “Хўжалик юритувчи субъектлар фаолиятининг шартномавий-ҳуқуқий базаси тўғрисида”ги Ўзбекистон Республикаси Қонунида, бошқа қонун ҳужжатларида ҳамда мазкур шартномада назарда тутилган тартибда бошқача жавобгарликка тортилади.

57. Мазкур шартномага тегишли иловаларда кўрсатилган ўз мажбуриятларига рноя қилмаганлиги, ўз вақтида молиялаштирмаганлиги ва шартномада белгиланган бошқа мажбуриятларни бузганлиги учун Буюртмачи Пудратчига кечиктирилган ҳар бир кун учун мажбуриятларнинг бажарилмаган қисмининг **0,1 фоизи** миқдориди пеня тўлайди, бунда пенянинг умумий суммаси бажарилмаган ишлар ёки кўрсатилмаган хизматлар қийматининг **50 фоизидан** ошмаслиги лозим.

Пеня тўланиши Буюртмачини шартнома шартлари бузилиши туфайли етказилган зарарни қоплашдан озод қилмайди.

58. Шартномага мувофиқ бажарилган ишлар ҳажмини тасдиқлашдан асоссиз равишда бош тортганлиги учун Буюртмачи Пудратчига ўзи тасдиқлашни рад этган ёки бош тортган сумманинг **15 фоизи** миқдориди жарима тўлайди.

59. Пудратчи объектни ўз вақтида ишга тушириш бўйича ўз мажбуриятларини бузганлиги учун Буюртмачига муддати ўтказиб юборилган ҳар бир кун учун мажбуриятларнинг бажарилмаган қисмининг **0,1 фоизи** миқдориди пеня тўлайди, бироқ бунда пенянинг умумий суммаси объект шартномавий жорий қийматининг **50 фоизидан** ошмаслиги лозим.

Буюртмачи томонидан топилган нуқсонлар ва камчиликлар ўз вақтида бартараф этилмагани учун Пудратчи буюртмачига муддати ўтказиб юборилган ҳар бир кун учун сифатсиз бажарилган ишлар қийматининг **0,1 фоизи** миқдориди пеня тўлайди, бунда пенянинг умумий суммаси сифатсиз бажарилган ишлар қийматининг **50 фоизидан** ошмаслиги керак.

Пеня тўлаш Пудратчини ишларни бажаришнинг ёки хизматлар кўрсатишнинг кечикиши туфайли етказилган зарарларни қоплашдан озод қилмайди.

60. Агар бажарилган ишлар сифати белгиланган стандартларга, қурилиш меъёрлари ва қоидаларига, иш ҳужжатларига мувофиқ бўлмаса, у ҳолда Буюртмачи Ўзбекистон Республикаси Қурилиш вазирлиги ҳузуридаги Қурилиш соҳасида назорат инспекциясининг ҳулосаси асосида объектни қабул қилиш ва унинг учун ҳақ тўлашдан бош тортиши, шунингдек Пудратчидан сифати зарур даражада бўлмаган ишлар қийматининг **15 фоизи** миқдориди жарима ундириш ҳуқуқига эга.

61. Шартнома бўйича мажбуриятлар бажарилмаганлиги учун мазкур моддада назарда тутилган жазолардан ташқари шартномани бузган томон иккинчи томонга бошқа томон тарафидан қилинган харажатларда, мол-мулкнинг йўқотилиши ёки шикастланишида, шу жумладан бой берилган фойдада ифодаланадиган пеня билан қопланмаган зарарларни қоплайди.

62. Муддат ўтказиб юборилганлиги ёки мажбуриятларнинг бошқача тарзда зарур даражада бажарилмаганлиги учун пеня тўлаш томонларни ушбу мажбуриятларни бажаришдан озод қилмайди.

#### **XV. Низоларни ҳал этиш тартиби**

63. Шартномани бажаришда ва бекор қилишда шунингдек етказилган зарарларни қоплашда пайдо бўладиган низоли масалаларни томонлар ҳал этолмаса улар қонун ҳужжатларида белгиланган тартибда Тошкент туманлараро иқтисодий суди томонидан кўриб чиқилади.

#### **XVI. Коррупцияга қарши шарт**

64. Томонлар:

Томонлар, уларнинг аффилиланган (ўзаро боғланган) шахслари ва ходимлари, ушбу Шартномада бўйича ўз мажбуриятларини бажаришлари давомида коррупцияга қарши курашиш соҳасидаги Ўзбекистон Республикасининг амалдаги қонун ҳужжатлари талабларининг бузилишига олиб келадиган ёки коррупция характерига эга бўлган, шу жумладан (аммо бу билан чекланмай) пора бериш ёки беришни ваъда қилиш, таъмагирлик, пора олишга бевосита ёки билвосита рози бўлиш хатти-ҳаракатсизликларни содир етмайдилар;

Томонлар, уларнинг аффилиланган (ўзаро боғланган) шахслари ва ходимлари бошқа томоннинг ходимлари ёки ваколатли вакилларини қандайдир тарзда рағбатлантиришдан, шу жумладан пул суммалари, совғаларни тақдим этиш, уларнинг манзилига хизматларни беғараз кўрсатиш ёки бу ходим ваколатланган вакил томонидан уни рағбатлантирувчи томон фойдасига қандайдир хатти-ҳаракатларни/ҳаракатсизликлар бажарилишини таъминлашга қаратилган ишларни бажаришдан воз кечадилар деб маълум қиладилар.

65. Томонлар ушбу Шартноманинг 67-бандидаги талабларни бузиб содир етганлиги ёки содир этилиши мумкинлиги тўғрисидаги шубҳалар юзага келган ҳолда, тегишли томон бу ҳақида иккинчи томонни хабардор қилиш, коррупция билан курашиш соҳасидаги Ўзбекистон Республикаси қонун ҳужжатларининг нормалари бузилганлиги фактининг рад этиб бўлмайдиган далиллари мавжуд бўлган ҳолда эса – амалдаги қонун ҳужжатларида белгиланган тартибда ваколатланган органларни ҳам хабардор қилиш мажбуриятини ўз зиммасига олади.

#### **XVII. Алоҳида шартлар**

66. Мазкур шартнома имзолангандан кейин, мазкур шартномага тегишли бўлган томонлар ўртасидаги барча олдинги ёзма ва оғзаки битимлар, ёзишмалар, томонларнинг ўзаро келишувлари ўз кучини йўқотади.

67. Пудратчи қурилиш объектига ёки унинг алоҳида қисмларига тегишли иш ҳужжатларини Буюртмачининг ёзма рухсатисиз, субпудратчилардан ташқари, бирон-бир учинчи томонга сотиш ёки бериш ҳуқуқига эга бўлмайди.

68. Мазкур шартномага барча ўзгартириш ва қўшимчалар, агар улар ёзма шаклда расмийлаштирилган ва томонлар уларни имзолашган бўлса, ҳақиқий ҳисобланади.

69. Буюртмачи билан Пудратчи ўртасидаги мазкур шартномадан келиб чиқмайдиган янги мажбуриятлар пайдо бўлишига олиб келадиган ҳар қандай ахдлашувни томонлар мазкур шартномага қўшимчалар ёки ўзгартиришлар шаклида ёзма равишда тасдиқлаши керак.

70. Агар Пудратчи шартнома бўйича ишлар якунлангандан кейин қурилиш майдонида ўзига тегишли мол-мулкни қолдирса, у ҳолда Буюртмачи Пудратчи қурилиш майдонини озод қилиш санасигача бажарилган ишлар учун унга ҳақ тўлашни кечиктиришга ҳақлидир.

71. Мазкур шартномада назарда тутилмаган бошқа барча ҳоллар учун амалдаги қонун ҳужжатлари нормалари қўлланилади.

72. Мазкур шартнома бир хил юридик кучга эга бўлган 2 нусхада тузилди.

### XVIII. Томонларнинг банк реквизитлари ва юридик манзиллари:

#### Буюртмачи

Сергели тумани мактабгача таълим бўдими  
Манзил: Сергели тумани Обихаёт кучаси 3а уй  
Тел/Факс 215-28-71, 215-28-70  
Ш/Х: 100022860262837091100251033  
100022860262837091100251037  
Банк номи: Тошкент ш. Марказий банк ХККМ  
МФО: 00014 СТИР: 305149054  
Фазначилик номи: Сергели тумани Фазначилик бўлими  
Фазна Х/В 23402000300100001010  
Банк номи: Тошкент ш. Марказий банк ХККМ  
МФО: 00014 Фазначилик СТИР



*Темирова М.Б.*

#### Пудратчи

“QURILISH SERVICE ALOQA” масъуляти  
чекланган жамияти

Манзил: Тошкент ш. Яшнаобод тум.  
Авиасозлар.мас 4-5-15;.  
х/р 2020 8000 7050 5814 1001  
АТБ« АТБ «Хамкорбанк» Авиасозлар  
филиали»  
ИНН: 306312019  
МФО: 01008  
Тел:



М.С. *Н. Худайбердиев* Н. Худайбердиев



**Протокол закупочной комиссии по отбору наилучшего предложения лот № 203565 на приобретение 463-сонли мактабгача таълим ташкилотида жорий таъмирлаш ишлари**

Способ проведения электронный

Дата 12.12.2022

Время рассмотрения 12.12.2022 15:39

Закупочная комиссия Toshkent shahar Sergeli tumani Maktabgacha ta'lim bo'limi, (Далее – Комиссия) в составе:

<b>Председатель комиссии</b>	KAMOLOVA NIGORAXON NIZOMIDDIN QIZI	Бош бухгалтер ўринбосари	Сергели тумани МТБ
<b>Секретарь комиссии</b>	BEKNAZAROVA NIGORA KIYAS QIZI	Кадр	МТБ
<b>Член комиссии</b>	SULTANOV BEGZOD AXMED O'G'LI	Биноларни назоратчи мутахассис	Сергели тумани МТБ
<b>Член комиссии</b>	SAPARBAYEV AYBEK EGAMBERGANOVICH	Махсус таъмирлаш-эксплуатация хизматлари бўлими бошлиғи	Сергели тумани МТБ
<b>Член комиссии</b>	ERGASHEVA FERUZA SHIRINBOYEVNA	Таъминотчи	Сергели МТБ
<b>Член комиссии</b>	Axmedov Sardor Akbar o'g'li	Давлат харид ва шартно б-ча мутахассис	Сергели Т МТБ

Рассмотрев поступивших предложений со стороны участников по опубликованному объявлению на специальном информационном портале от 12.12.2022 года № лота 203565.

Метод оценки предложений – Бальный метод (Весовой коэф.техничко-квалификационной части: 90.00 / Весовой коэф. ценовой части: 10.00)

Мин. балл: 60

Предмет закупки:

<b>Наименование товара (работы, услуги)</b>	<b>Услуга по текущему ремонту зданий</b>
Подробное описание	Услуга по текущему ремонту зданий
Количество товара	1.00
Единица измерения	
Цена товара (услуги) за единицу	599 291 593.00
Стартовая сумма	599 291 593.00
Валюта	UZS

По итогам рассмотрения поступивших предложений по технической части участникам присвоены следующие баллы:

Критерий №1 Молиявий холати ва йиллик баланси 2 млрд кам бўлмаслиги лозим (баланс ва молиявий натижалар илова қилинсин)

Тип: Текстовое значение

Описание: Молиявий холати ва йиллик баланси 2 млрд кам бўлмаслиги лозим (баланс ва молиявий натижалар илова қилинсин)

Обязательность: Критично

Наименование участника	Макс балл	Значение участника	Балл участника	Тип оценки	Примечание	Причина
<b>TEMURBEK-STROY MCHJ</b>	15	Молиявий холат	10	Экспертная		
<b>Qurilish Service Aloqa</b>	15	баланс ва молиявий натижалар илова қилинсин	15	Экспертная		

Критерий №2 Таклифлар бажарилиш кунига қараб бахоланади

Тип: Текстовое значение

Описание: Таклифлар бажарилиш кунига қараб бахоланади

Обязательность: Не критично

Наименование участника	Макс балл	Значение участника	Балл участника	Тип оценки	Примечание	Причина
<b>TEMURBEK-STROY MCHJ</b>	20	Таклифлар бажарилиш	15	Экспертная		
<b>Qurilish Service Aloqa</b>	20	20	19.4	Экспертная		

Критерий №3 Бажариладиган ишларга 1 йил кафолат берилиши тўғрисида ва Таъмирлаш ишларини тугадгач бажарилган ишларга нисбатан банк ўлчови ўтказилгандан сўнг тўлаб берилиши бўйича (розилик хати ва кафолат хати)

Тип: Текстовое значение

Описание: Бажариладиган ишларга 1 йил кафолат берилиши тўғрисида ва Таъмирлаш ишларини тугадгач бажарилган ишларга нисбатан банк ўлчови ўтказилгандан сўнг тўлаб берилиши бўйича (розилик хати ва кафолат хати)

Обязательность: Не критично

Наименование участника	Макс балл	Значение участника	Балл участника	Тип оценки	Примечание	Причина
<b>TEMURBEK-STROY MCHJ</b>	15	розилик хати ва кафолат хати)	10	Экспертная		
<b>Qurilish Service Aloqa</b>	15	15	15	Экспертная		

Критерий №4 Соҳавий қурилиш-пудрат ташкилотлари рейтингида камида "С" тоифадаги корхоналар бўлиши лозим.

Тип: Текстовое значение

Описание: Соҳавий қурилиш-пудрат ташкилотлари рейтингида камида "С" тоифадаги корхоналар бўлиши лозим.

Обязательность: Не критично

Наименование участника	Макс балл	Значение участника	Балл участника	Тип оценки	Примечание	Причина
<b>TEMURBEK-STROY MCHJ</b>	20	Соҳавий қурилиш-пудрат ташкилотлари рейтинги	15	Экспертная		
<b>Qurilish Service Aloqa</b>	20	20	20	Экспертная		

Критерий №5 Курилиш (таъмирлаш) майдонини (обектини) кўздан кечирганлиги ва лойиҳани ўрганганлиги тўғрисида офферта ҳамда тижорат таклифи берилиши лозим.

Тип: Текстовое значение

Описание: Курилиш (таъмирлаш) майдонини (обектини) кўздан кечирганлиги ва лойиҳани ўрганганлиги тўғрисида офферта ҳамда тижорат таклифи берилиши лозим.

Обязательность: Не критично

Наименование участника	Макс балл	Значение участника	Балл участника	Тип оценки	Примечание	Причина
<b>TEMURBEK-STROY MCHJ</b>	20	Курилиш (таъмирлаш) майдонини (обектини) кўздан кечирганлиги ва лойиҳани ўрганганлиги тўғрисида офферта ҳамда тижорат таклифи	16	Экспертная		
<b>Qurilish Service Aloqa</b>	20	20	20	Экспертная		

Критерий №6 Устав фонди 100 млндан кам бўлмаган ва курилиш соҳасида камида 5-7 йил бўлиши керак.

Тип: Текстовое значение

Описание: Устав фонди 100 млндан кам бўлмаган ва курилиш соҳасида камида 5-7 йил бўлиши керак.

Обязательность: Не критично

Наименование участника	Макс балл	Значение участника	Балл участника	Тип оценки	Примечание	Причина
<b>TEMURBEK-STROY MCHJ</b>	20	Устав фонди	18.2	Экспертная		
<b>Qurilish Service Aloqa</b>	20	Устав фонди 100 млндан кам бўлмаган ва курилиш соҳасида камида 5-7 йил бўлиши керак.	19.4	Экспертная		

Критерий №7 Бюджет ташкилотлари билан охириги 3 йиллик ишлаган тўғрисида шартнома ҳисоб-фактуралар иловалари билан киритилсин.

Тип: Текстовое значение

Описание: Бюджет ташкилотлари билан охириги 3 йиллик ишлаган тўғрисида шартнома ҳисоб-фактуралар иловалари билан киритилсин.

Обязательность: Не критично

Наименование участника	Макс балл	Значение участника	Балл участника	Тип оценки	Примечание	Причина
<b>TEMURBEK-STROY MCHJ</b>	15	Бюджет ташкилотлари билан охириги 3 йиллик ишлаган тўғрисида шартнома ҳисоб-фактуралар иловалари билан	10	Экспертная		

Наименование участника	Макс балл	Значение участника	Балл участника	Тип оценки	Примечание	Причина
		киритилсин.				
<b>Qurilish Service Aloqa</b>	15	Бюджет ташкилотлари билан охириги 3 йиллик ишлаган тўғрисида шартнома ҳисоб-фактуралар иловалари билан киритилсин.	15	Экспертная		

Критерий №8 Банк ҳисоб рақамида эълон суммасининг 30% миқдорда етарли маблағга эга бўлиши лозим. (банк Хати ва выписка илова келтирган ҳолда)

Тип: Текстовое значение

Описание: Банк ҳисоб рақамида эълон суммасининг 30% миқдорда етарли маблағга эга бўлиши лозим. (банк Хати ва выписка илова келтирган ҳолда)

Обязательность: Не критично

Наименование участника	Макс балл	Значение участника	Балл участника	Тип оценки	Примечание	Причина
<b>TEMURBEK-STROY MCHJ</b>	20	Банк ҳисоб рақамида эълон суммасининг 30% миқдорда етарли маблағга эга бўлиши лозим. (банк Хати ва выписка илова келтирган ҳолда)	13.2	Экспертная		
<b>Qurilish Service Aloqa</b>	20	Банк ҳисоб рақамида	20	Экспертная		

Критерий №9 Танлов иштирокчиси ҳақида умумий маълумотлар (Ишчи ходимлари рўйхати илова қилинсин)

Тип: Текстовое значение

Описание: Танлов иштирокчиси ҳақида умумий маълумотлар (Ишчи ходимлари рўйхати илова қилинсин)

Обязательность: Не критично

Наименование участника	Макс балл	Значение участника	Балл участника	Тип оценки	Примечание	Причина
<b>TEMURBEK-STROY MCHJ</b>	10	Танлов иштирокчиси ҳақида умумий маълумотлар (Ишчи ходимлари рўйхати илова қилинсин)	10	Экспертная		
<b>Qurilish Service Aloqa</b>	10	Ишчи ходимлари рўйхати	10	Экспертная		

Критерий №10 Ассосий восита техникалари, машина ва механизмлари борлиги ҳақида асосланганлик ҳужжатлари келтириши лозим.

Тип: Текстовое значение

Описание: Ассосий восита техникалари, машина ва механизмлари борлиги ҳақида асосланганлик ҳужжатлари келтириши лозим.

Обязательность: Не критично

Наименование участника	Макс балл	Значение участника	Балл участника	Тип оценки	Примечание	Причина
<b>TEMURBEK-STROY MCHJ</b>	10	Ассосий восита техникалари, машина ва механизмлари борлиги хақида асосланганлик хужжатлари келтириши лозим.	9	Экспертная		
<b>Qurilish Service Aloqa</b>	10	Ассосий восита техникалари, машина ва механизмлари борлиги хақида асосланганлик хужжатлари	9.4	Экспертная		

Оценка участников финансовой части составила:

Наименование участника	Стартовая сумма	Предлагаемая сумма	Сумма с учетом конвертации (UZS)	Применение преференции	Общее значение (UZS)	Дата предложения	Оценка стоимости (балл)
<b>TEMURBEK-STROY MCHJ</b>	599 291 593.00	579 165 183.00 UZS	579 165 183.00	00.00	579 165 183.00	09.12.2022 15:37:17	10
<b>Qurilish Service Aloqa</b>	599 291 593.00	579 165 183.00 UZS	579 165 183.00	00.00	579 165 183.00	09.12.2022 17:15:46	10

Итоговая оценка участников включая финансовой части составила:

Наименование участника	Общий балл по технической части	Общий балл по финансовой части	Итоговый балл
<b>TEMURBEK-STROY MCHJ</b>	68.9454	10	78.9454
<b>Qurilish Service Aloqa</b>	89.0181	10	99.0181

Закупочная комиссия по отбору наилучшего предложения лот № 203565 от 12.12.2022 года на приобретение 463-сонли мактабгача таълим ташкилотида жорий таъмирлаш ишлари определила победителем:

Qurilish Service Aloqa  
306312019

и резервный исполнитель: TEMURBEK-STROY MCHJ (305450798)

Проголосовали

Комиссия	Ф.И.О.	Голосование	Комментарии
<b>Председатель комиссии</b>	KAMOLOVA NIGORAXON NIZOMIDDIN QIZI	Согласен	
<b>Член комиссии</b>	SULTANOV BEGZOD AXMED O'G'LI	Согласен	
<b>Член комиссии</b>	SAPARBAYEV AYBEK EGAMBERGANOVICH	Согласен	

<b>Член комиссии</b>	ERGASHEVA FERUZA SHIRINBOYEVNA	Согласен	
<b>Член комиссии</b>	Axmedov Sardor Akbar o'g'li	Согласен	

Протокол закупочной комиссии подписан посредством ЭЦП



**SERGELI TUMANI MAKTABGACHA TA'LIM BO'LIMI MUDIRINING  
BUYRUG'I**

---

26«10»2022 yil.

168-14-201-MT/2022-son

**Sergeli tumani maktabgacha ta'lim bo'limining harid qilish bo'yicha "Harid komissiyasi" tarkibini tasdiqlash to'g'risida**

O'zbekiston Respublikasining 2022 yil 22 apreldagi "Davlat xaridlari to'g'risida"gi O'RQ-684-son qonuni, O'zbekiston Respublikasi Prezidenti huzuridagi Loyiha boshqaruvi milliy agentligining 2018 yil 15 maydagi 185-son buyrug'i bilan tasdiqlangan "Xarid qilish tartib-taomillarini tashkil etish va o'tkazish tartibi to'g'risida" gi Nizom ijrosini ta'minlash maqsadida Sergeli tumani Maktabgacha ta'lim bo'limida Davlat xaridini tender o'tkazish orqali amalga oshirish uchun xarid komissiyasi tuzish va davlat buyurtmachisini kasbiy mahorati, moliyaviy mablag'laridan foydalanishning oqilona tejamkorligi va samaradorligi, ochiq va shaffoflik, tortishuv va xolislik, mutanosiblik, davlat xaridlari tizimini yagonaligi va yaxlitligi, korrupsiyaga yo'l qo'ymaslik maqsadida,

**BUYURAMAN:**

1. O'zbekiston Respublikasining 2022 yil 22 apreldagi "Davlat xaridlari to'g'risida"gi O'RQ-684-son qonuni, O'zbekiston Respublikasi Prezidenti huzuridagi Loyiha boshqaruvi milliy agentligining 2018 yil 15 maydagi 185-son buyrug'i bilan tasdiqlangan "Xarid qilish tartib-taomillarini tashkil etish va o'tkazish tartibi to'g'risida" gi Nizom ijrosini ta'minlash maqsadida Sergeli tumani Maktabgacha ta'lim bo'limida Davlat xaridini tender o'tkazish orqali amalga oshirish uchun xarid komissiyasi tuzish va davlat buyurtmachisini kasbiy mahorati, moliyaviy mablag'laridan foydalanishning oqilona tejamkorligi va samaradorligi, ochiq va shaffoflik, tortishuv va xolislik, mutanosiblik, davlat xaridlari tizimini yagonaligi va yaxlitligi, korrupsiyaga yo'l qo'ymaslik maqsadida 5 kishidan iborat quyidagi tartibda komissiya tuzilsin.

Komissiya raisi: 1. N.N.Kamolova - Bosh buxgalter o'rinbosari

Komissiya a'zolari:

2. A.E.Saparbaev - Maxsus ta'mirlash-ekspluatatsiya xizmati boshlig'i;

3. B.A.Sultonov-Binolarning texnik holati, ularning infratuzilmasini nazorat qilish va jihozlash bo'yicha muhandis;

4. F.Sh.Ergasheva-Xo'jalik mudiri;

5. S.A.Axmedov-Bosh mutaxassis-tovar moddiy qimmatliklari hisobi bo'yicha buxgalteri;

2. Komissiya a'zolaridan biri bilan tuzilgan mehnat shartnomasi bekor qilingan yoki boshqa lavozimga o'tkazilganda o'rniga tayinlangan shaxs komissiya a'zosi hisoblanadi;

3. Komissiya kotibi etib kadrlar bo'yicha mutahassis- N.K.Beknazarova tayinlansin. Komissiya kotibi ovoz berish huquqiga ega emas.

4. Belgilab qo'yilsinki xarid qilish bo'yicha "Harid komissiya"si amaldagi qonun va normativ hujjatlar talablari asosida amalga oshiriladi;

5. Ushbu buyruq ijro nazoratini komissiya raisi zimmasigaga yuklatilsin.

	Hujjat <b>elektron raqamli imzo</b> orqali imzolangan. Elektron raqamli imzoning haqiqiyiligini tekshirish uchun <b>QR Code</b> ni skanerlang.	
	Imzolovchi F.I.SH.	MEXRINOZ TEMIROVA BOTIRALIYEVNA
	Imzolangan sana	26.10.2022 12:34
	Hujjat kodi	<b>NE0804740406</b>
	Hulosa kodi	<b>GC5830405638</b>



ЎЗБЕКИСТОН  
RESPUBLIKASI  
ANDIJON  
VILOYATI  
ANDIJON SHAHARI  
“ANDIJON-SL”  
MA’SULIYATI  
CHEKLANGAN  
JAMIYATI

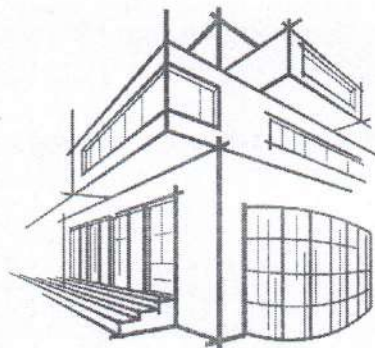

РЕСПУБЛИКА  
УЗБЕКИСТАН  
АНДИЖАНСКИЙ  
ВИЛОЯТ  
ГОРОД АНДИЖАН  
ОБЩЕСТВО С  
ОГРАНИЧЕННОЙ  
ОТВЕТСТВЕННОСТЬЮ  
“ANDIJON-SL”

---

Ўзбекистон Республикаси, Андижон вилоят, Андижон шаҳар, А.Фитрат кўчаси, № 214 уй. ХПР 20 20 8000 201 286 117 001, МФО 00083  
Тел: +998 97 996-28-10; +998 91 606-79-97, СТИР 202204799

---

# *ANDIJON-SL*

**ИСПРАВЛЕНО ПОСЛЕ ЗАМЕЧАНИЙ ЭКСПЕРТИЗЫ**  
**СМЕТНАЯ ДОКУМЕНТАЦИЯ ПО ОБЪЕКТУ:**

**ТЕКУЩИЙ РЕМОНТ БЕСЕДОК НАЧАЛЬНОГО  
ДОШКОЛЬНОГО ОБРАЗОВАНИЯ №463  
РАСПОЛОЖЕННОГО В СЕРГИЛИСКОМ РАЙОНЕ В  
ГОРОДЕ ТАШКЕНТЕ**

**КНИГА**

***ВЕДОМОСТЬ ФИЗИЧЕСКИХ ОБЪЕМОВ И ЛОКАЛЬНО РЕСУРСНЫЙ РАСЧЕТ***

г. Ташкент 2022 г.

ЎЗБЕКИСТОН  
RESPUBLIKASI  
ANDIJON  
VILOYATI  
ANDIJON SHAHARI  
“ANDIJON-SL”  
MA’SULIYATI  
CHEKLANGAN  
JAMIYATI

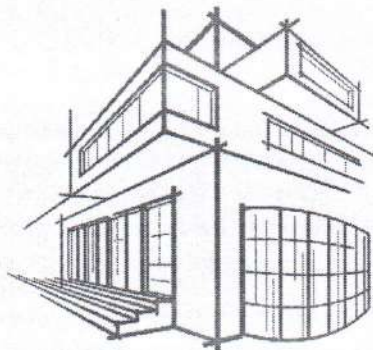

РЕСПУБЛИКА  
УЗБЕКИСТАН  
АНДИЖАНСКИЙ  
ВИЛОЯТ  
ГОРОД АНДИЖАН  
ОБЩЕСТВО С  
ОГРАНИЧЕННОЙ  
ОТВЕТСТВЕННОСТЬЮ  
“ANDIJON-SL”

Ўзбекистон Республикаси, Андижон вилоят, Андижон шаҳар, А.Фитрат кўчаси, № 214 уй. ХЎР 20 20 8000 201 286 117 001, МФО 00083,  
Тел: +998 97 996-28-10; +998 91 606-79-97, СТИР 202204799

# ANDIJON-SL

**ИСПРАВЛЕНО ПОСЛЕ ЗАМЕЧАНИЙ ЭКСПЕРТИЗЫ**  
**СМЕТНАЯ ДОКУМЕНТАЦИЯ ПО ОБЪЕКТУ:**

**ТЕКУЩИЙ РЕМОНТ БЕСЕДОК НАЧАЛЬНОГО  
ДОШКОЛЬНОГО ОБРАЗОВАНИЯ  
№463 РАСПОЛОЖЕННОГО В СЕРГИЛИСКОМ  
РАЙОНЕ В ГОРОДЕ ТАШКЕНТЕ**  
**КНИГА**

***ВЕДОМОСТЬ ФИЗИЧЕСКИХ ОБЪЕМОВ И ЛОКАЛЬНО РЕСУРСНЫЙ РАСЧЕТ***

Директор



Мадаминов А.У

г. Ташкент 2022 г.

"УТВЕРЖДАЮ"



**ЗАДАНИЕ НА РАСЧЕТ СТАРТОВЫХ СТОИМОСТЕЙ В ТЕКУЩИХ ЦЕНАХ.**

<b>Основные данные и требования.</b>	<b>Содержания основных данных и требований</b>
1.Наименование работ	ТЕКУЩИЙ РЕМОНТ БЕСЕДОК НАЧАЛЬНОГО ДОШКОЛЬНОГО ОБРАЗОВАНИЯ №463 РАСПОЛОЖЕННОГО В СЕРГИЛИСКОМ РАЙОНЕ В ГОРОДЕ ТАШКЕНТЕ
2.Местонохождения объектов	Город Ташкент Сергилинский район
3.Заказчик	Дошкольной образование Сергилийнского района
4.Генпроектировщик	МЧЖ «ANDIJON-SL» лиц. № АЛ-000926 20.06.2020 г.
5.Основные объемы работ	5.1 В процессе расчетов Исполнитель выполняет: *Расчеты стартовых стоимостей ремонтно-строительных работ (РСР) в текущих ценах. 5.2.В объеме документации Исполнителем предоставляются: *Локально ресурсная ведомость *Ведомость расхода материалов *Расчет стоимости ремонта в текущих ценах.
6.Исходные данные для расчетов	6.1 Дефектный АКТ, утвержденный и предоставленный Заказчиком. 6.2 Стоимость единиц материалов, конструкций и оборудования для определения прямых затрат принимаются по каталогам Госархитектура Республика. 6.3 Зарботная плата – по статическим данным 6.4 Стоимость эксплуатации машин и механизмов (машин затрат) – по аналогам, рекомендациям экспертных органов и иным источникам информации. 6.5 Прочи затраты подрядчика – в соответствии со статическим данными. 6.6 Прочи затраты Заказчика - в соответствии текущими согласованиями с Заказчиком. 6.7 Коэффициент риска не учитывается. 6.8 Затраты на страхование объекта не учитываются.
7.Состав рассчитываемого объекта	7.1 Работы по текущему ремонту
8.Особые условия	8.1 Исполнитель – Генпроектировщик обеспечивает защиту расчетов в процессе их экспертизы, при необходимости.
9.Объем докуметации, сдаваемой заказчику	Расчет стоимостей строительства в текущих ценах в составе п.5.2. данного задания в трех экземплярах.
10.Источник финансирования	Бюджетные средства
11.Генподрядчик	Конкурсный отбор

Директор  
МЧЖ «ANDIJON-SL»



Мадаминов А.У.



## ДЕФЕКТНЫЙ АКТ

Мы, нижеподсавшиеся, комиссия в составе:

463-DMTT



провели осмотр на предмет



определения объемов работ по объекту: ТЕКУЩИЙ РЕМОНТ БЕСЕДОК НАЧАЛЬНОГО ДОШКОЛЬНОГО ОБРАЗОВАНИЯ №463 РАСПОЛОЖЕННОГО В СЕРГИЛИСКОМ РАЙОНЕ В ГОРОДЕ ТАШКЕНТЕ

№ п.п.	Наименование работ и затрат	Единица измерения	Количество
1	2	3	4
<b>РАЗДЕЛ 1. ДЕМОНТАЖНЫЕ РАБОТЫ (7ШТ)</b>			
1	РАЗБОРКА ПОКРЫТИЙ КРОВЕЛЬ ИЗ МЕТАЛЛОЧЕРЕПИЦЫ, ПРОФНАСТИЛА ТРАПЕЦИЕВИДНОГО И СИНУСОВИДНОГО ПРОФИЛЯ	100М2 ПОКРЫТИЙ И КРОВЕЛЬ	2,6460
2	РАЗБОРКА: СТОПИЛ СО СТОЙКАМИ И ПОДКОСАМИ ИЗ БРУСЬЕВ И БРЕВЕН	100М2	2,5200
3	РАЗБОРКА КИРПИЧНЫХ ОГРАЖДЕНИЙ ДЛЯ БЕСЕДОК НА ОТДЕЛЬНЫЕ КИРПИЧИ	100М2	0,8400
4	РАЗБОРКА ЖЕЛЕЗОБЕТОННЫХ КОНСТРУКЦИЙ ОБЪЕМОМ БОЛЕЕ 1 М3 ПРИ ПОМОЩИ	М3	10,5000
<b>РАЗДЕЛ 2. СТРОИТЕЛЬНЫЕ РАБОТЫ БЕСЕДКИ 2 9Х4(7ШТ)</b>			
<b>ФЕРМА</b>			
5	УСТРОЙСТВО ФУНДАМЕНТОВ-СТОЛБОВ БЕТОННЫХ	100М3	0,0252
6	ИЗГОТОВЛЕНИЕ ФЕРМЫ	Т	3,2690
7	ПРОФИЛЬ 60Х40Х3	ТН	1,6326
8	ПРОФИЛЬ 40Х40Х3	ТН	1,6904
9	МОНТАЖ ФЕРМЫ	Т	3,2690
10	УСТАНОВКА ЗАКЛАДНЫХ ДЕТАЛЕЙ ВЕСОМ ДО 4 КГ	Т	0,2380
11	ЛИСТ 300Х300Х6	Т	0,2380
12	МОНТАЖ ОПОРНЫХ СТОЕК ДЛЯ ПРОЛЕТОВ ДО 48 М	Т	1,1200
13	СТОЙКИ 80Х80Х3	Т	1,1200
14	МОНТАЖ ВЕРТИКАЛЬНЫХ СВЯЗЕЙ В ВИДЕ ФЕРМ ДЛЯ ПРОЛЕТОВ ДО 24 М ПРИ ВЫСОТЕ	Т	0,6860
15	ПРОФИЛЬ 50Х40Х3	Т	0,6860
16	МОНТАЖ ПРОГОНОВ ПРИ ШАГЕ ФЕРМ ДО 12 М ПРИ ВЫСОТЕ ЗДАНИЯ ДО 25 М	Т	1,8270
17	ПРОФИЛЬ 40Х40Х3	Т	1,8270
<b>ОГРУНТОВКА</b>			
18	ОГРУНТОВКА МЕТАЛЛИЧЕСКИХ ПОВЕРХНОСТЕЙ ЗА ОДИН РАЗ ГРУНТОВКОЙ ГФ-021	100М2	2,4500
<b>КРОВЛЯ</b>			
19	УСТРОЙСТВО КРОВЛИ ИЗ МЕТАЛЛОЧЕРЕПИЦЫ, ПРОФНАСТИЛА ТРАПЕЦИЕВИДНОГО И СИНУСОВИДНОГО ПРОФИЛЯ, С ПОКРЫТИЕМ ПО ГОТОВЫМ ПРОГОНАМ: ПРОСТОЙ	100 М2 КРОВЛИ	3,3957
20	ПРОФНАСТИЛ 0,5	М2	356,5485
21	СНЕГОДЕРЖАТЕЛЬ	М	69,3000
22	ВОДОСТОЧНАЯ ТРУБА	М	49,0000
23	ЖОЛОБА	М	69,3000
24	КРАНШТЕЙН ДЛЯ ЖОЛОБА	ШТ	69,3000
25	КАЛЕНА	ШТ	14,0000
<b>ОТДЕЛОЧНЫЕ РАБОТЫ</b>			
26	ОБЛИЦОВКА ПОТОЛКА ДЕКОРАТИВНЫМИ ПЛАСТИКОВЫМИ ПАНЕЛЯМИ С УСТРОЙСТВОМ С КАРКАСА БЕЗ ОТНОСА ОТ ПОТОЛКА	100М2	2,9260
27	ПАНЕЛИ ПЛАСТИКОВЫЕ	М2	298,4520
<b>ТЕПЛОИЗОЛЯЦИОННЫЕ РАБОТЫ</b>			
28	УТЕПЛЕНИЕ ПОКРЫТИЙ ПЛИТАМИ ИЗ МИНЕРАЛЬНОЙ ВАТЫ ИЛИ ПЕРЛИТА НА БИТУМНОЙ МАСТИКЕ В ОДИН СЛОЙ	100М2	2,6110
29	МИНВАТА	М2	261,1000
<b>ОГРАЖДЕНИЯ</b>			
30	ИЗГОТОВЛЕНИЕ ОГРАЖДЕНИЯ	Т	2,4920
31	ПРОФИЛЬ 40Х40Х2	ТН	1,3364
32	ПРОФИЛЬ 20Х20Х2	ТН	1,2353
33	МОНТАЖ ЛЕСТНИЦ, ПЛОЩАДОК, ОГРАЖДЕНИЙ, ПАНЕЛЕЙ И ДВЕРОК С ТЕПЛОИЗОЛЯЦИОННОЙ ОБШИВКОЙ	Т	2,4920
<b>ПОЛЫ</b>			
34	УСТРОЙСТВО ОСНОВАНИЯ ПОД ФУНДАМЕНТЫ ЩЕБЕНОЧНОГО	М3	26,1100
35	УСТРОЙСТВО БЕТОННОЙ ПОДГОТОВКИ	100М3	0,2611
36	УСТРОЙСТВО СТЯЖЕК ЦЕМЕНТНЫХ ТОЛЩИНОЙ 20 ММ	100М2	2,6110
37	УСТРОЙСТВО ПОКРЫТИЙ ИЗ РЕЛИНА НА КЛЕЕ БУСТИЛАТ	100М2	2,6110

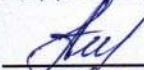
1	2	3	4
38	РЕЛИН СКАМЕЙКА	M2	261,1000
39	УСТАНОВКА ЭЛЕМЕНТОВ КАРКАСА ИЗ БРУСЬЕВ	M3	0,7840
<b>РАЗДЕЛ 3. МОНТАЖНЫЕ РАБОТЫ</b>			
	<b>ПОЛЫ</b>		
40	УСТРОЙСТВО СТЯЖЕК ЦЕМЕНТНЫХ ТОЛЩИНОЙ 20 ММ	100M2	2,4120
41	УСТРОЙСТВО ПОКРЫТИЙ ИЗ РЕЛИНА НА КЛЕЕ БУСТИЛАТ	100M2	2,4120
42	РЕЛИН	M2	241,2000
	<b>ТЕПЛОИЗОЛЯЦИОННЫЕ РАБОТЫ</b>		
43	УТЕПЛЕНИЕ ПОКРЫТИЙ ПЛИТАМИ ИЗ МИНЕРАЛЬНОЙ ВАТЫ ИЛИ ПЕРЛИТА НА БИТУМНОЙ	100M2	2,4120
44	МИНВАТА	M2	241,2000
	<b>ОТДЕЛОЧНЫЕ РАБОТЫ</b>		
45	ОБЛИЦОВКА ПОТОЛКА ДЕКОРАТИВНЫМИ ПЛАСТИКОВЫМИ ПАНЕЛЯМИ С УСТРОЙСТВОМ С КАРКАСА БЕЗ ОТНОСА ОТ ПОТОЛКА	100M2	2,7150
46	ПАНЕЛИ ПЛАСТИКОВЫЕ	M2	276,9300
	<b>ОГРАЖДЕНИЯ</b>		
47	ИЗГОТОВЛЕНИЕ ОГРАЖДЕНИЯ	T	1,2390
48	ПРОФИЛЬ 40X40X2	TH	0,6625
49	ПРОФИЛЬ 20X20X2	TH	0,6161
50	МОНТАЖ ЛЕСТНИЦ, ПЛОЩАДОК, ОГРАЖДЕНИЙ, ПАНЕЛЕЙ И ДВЕРОК С ТЕПЛОИЗОЛЯЦИОННОЙ ОБШИВКОЙ	T	1,2390
	<b>СКАМЕЙКА</b>		
51	УСТАНОВКА ЭЛЕМЕНТОВ КАРКАСА ИЗ БРУСЬЕВ	M3	0,3360

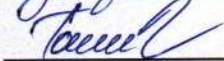
ПОДПИСИ:

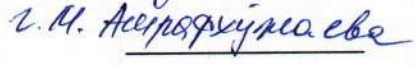
**ТЕКУЩИЙ РЕМОНТ БЕСЕДОК НАЧАЛЬНОГО ДОШКОЛЬНОГО  
ОБРАЗОВАНИЯ №463 РАСПОЛОЖЕННОГО В СЕРГИЛИСКОМ  
РАЙОНЕ В ГОРОДЕ ТАШКЕНТЕ**

№	НАИМЕНОВАНИЕ ЗАТРАТ	Цена (тыс.сум)
1	2	3
1	ЗАТРАТЫ НА ОБОРУДОВАНИЕ, МЕБЕЛЬ И ИНВЕНТАРЬ	0,000
2	ЗАТРАТЫ НА СТРОИТЕЛЬНЫЕ МАТЕРИАЛЫ, ИЗДЕЛИЯ И КОНСТРУКЦИИ ТРАНСПОРТНЫЕ РАСХОДЫ ПО 3%	296 792,878
3	ЗАТРАТЫ НА ОСНОВНУЮ ЗАРАБОТНУЮ ПЛАТУ С УЧЕТОМ НАЧИСЛЕНИЙ НА СОЦИАЛЬНОЕ СТРАХОВАНИЕ	124 105,913
4	ЗАТРАТЫ НА ЭКСПЛУАТАЦИЮ МАШИН И МЕХАНИЗМОВ	23 480,099
5	ПРОЧИЕ ЗАТРАТЫ ПРОИЗВОДСТВЕННОГО ХАРАКТЕРА	
6	ПРОЧИЕ ЗАТРАТЫ И РАСХОДЫ ПОДРЯДЧИКА	76 744,234
7	ЗАТРАТЫ НА СТРАХОВАНИЕ СТРОИТЕЛЬСТВА ОБЪЕКТОВ	0,000
8	ПРОЧИЕ ЗАТРАТЫ И РАСХОДЫ ЗАКАЗЧИКА	0,000
9	ЗАТРАТЫ НА ПОКРЫТИЕ РИСКА, ОПРЕДЕЛЯЕМОГО ИСХОДЯ ИЗ ПРОГНОЗИРУЕМОГО ИНДЕКСА РОСТА ЦЕН В СТРОИТЕЛЬСТВЕ НА ОЧЕРЕДНОЙ ГОД	0,00
10	<b>ИТОГО СТОИМОСТЬ СТРОИТЕЛЬСТВА В ТЕКУЩИХ ЦЕНАХ БЕЗ НДС</b>	<b>521 123,124</b>
11	<b>НДС15%</b>	<b>78 168,469</b>
12	<b>ИТОГО СТОИМОСТЬ СТРОИТЕЛЬСТВА В ТЕКУЩИХ ЦЕНАХ С НДС</b>	<b>599 291,593</b>



**ТЕКУЩИЙ РЕМОНТ БЕСЕДОК НАЧАЛЬНОГО ДОШКОЛЬНОГО ОБРАЗОВАНИЯ №463 РАСПОЛОЖЕННОГО В СЕРГИЛИСКОМ РАЙОНЕ В**  
(наименование стройки)

**ЛОКАЛЬНЫЙ РЕСУРСНЫЙ СМЕТНЫЙ РАСЧЕТ**  
(локальная ресурсная смета)

№ 3855

N п.п.	Шифр номера нормативов и коды ресурсов	Наименование работ и затрат	Единица измерения	Количество	Сметная стоимость	
					в базисном уровне	
					на.ед.изм.	общая
1	2	3	4	5	6	7
<b>ИТОГО ПО ЛОКАЛЬНОМУ РЕСУРСНОМУ РАСЧЕТУ, СОСТАВЛЕННОМУ НА ОСНОВЕ ЛОКАЛЬНОЙ РЕСУРСНОЙ ВЕДОМОСТИ N</b>						
<b>ТРУДОВЫЕ РЕСУРСЫ</b>						
1	1	ЗАТРАТЫ ТРУДА РАБОЧИХ-СТРОИТЕЛЕЙ	ЧЕЛ.-Ч	3772,9265	32 894	124 105 913
<b>СТРОИТЕЛЬНЫЕ МАШИНЫ И МЕХАНИЗМЫ</b>						
3	112	АВТОПОГРУЗЧИКИ 5 Т	МАШ.-Ч	0,031304	91 048	2 850
4	185	АВТОПОГРУЗЧИКИ ПРИ РАБОТЕ НА ДРУГИХ ВИДАХ СТРОИТЕЛЬСТВА 3 Т	МАШ.-Ч	2,0888	112 388	234 756
5	403	ВИБРАТОРЫ ГЛУБИНЫЕ	МАШ.-Ч	13,2676	1 081	14 342
6	404	ВИБРАТОРЫ ПОВЕРХНОСТНЫЕ	МАШ.-Ч	45,5586	1 358	61 869
7	521	ДРЕЛИ ЭЛЕКТРИЧЕСКИЕ	МАШ.-Ч	28,6488	1 194	34 207
8	659	КОМПРЕССОРЫ ПЕРЕДВИЖНЫЕ С ДВИГАТЕЛЕМ ВНУТРЕННЕГО СГОРАНИЯ ДАВЛЕНИЕМ ДО 686 КПА (7 АТМ.) 5 МЗ/МИН	МАШ.-Ч	17,4538	128 088	2 235 622
9	660	КОМПРЕССОРЫ ПЕРЕДВИЖНЫЕ С ДВИГАТЕЛЕМ ВНУТРЕННЕГО СГОРАНИЯ ДАВЛЕНИЕМ ДО 686 КПА (7 АТМ.) 5 МЗ/МИН	МАШ.-Ч	166,845	87 462	14 592 597
17	913	КОТЛЫ БИТУМНЫЕ ПЕРЕДВИЖНЫЕ 400 Л	МАШ.-Ч	9,2423	6 108	56 452
18	969	ЛЕБЕДКИ РУЧНЫЕ И РЫЧАЖНЫЕ, ТЯГОВЫМ УСИЛИЕМ 31,39 (3,2) КН (Т)	МАШ.-Ч	9,59	8 431	80 853
19	975	ЛЕБЕДКИ ЭЛЕКТРИЧЕСКИЕ, ТЯГОВЫМ УСИЛИЕМ ДО 5,79 (0,59) КН (Т)	МАШ.-Ч	2,2736	2 356	5 357
20	977	ЛЕБЕДКИ ЭЛЕКТРИЧЕСКИЕ, ТЯГОВЫМ УСИЛИЕМ 19,62 (2) КН (Т)	МАШ.-Ч	37,6458	4 641	174 714
21	1147	МАШИНЫ ШЛИФОВАЛЬНЫЕ ЭЛЕКТРИЧЕСКИЕ	МАШ.-Ч	8,4519	2 223	18 789
22	1199	МОЛОТКИ ПРИ РАБОТЕ ОТ ПЕРЕДВИЖНЫХ КОМПРЕССОРНЫХ СТАНЦИЙ ОТБойНЫЕ ПНЕВМАТИЧЕСКИЕ	МАШ.-Ч	344,9796	2 799	965 598
23	1513	ПРЕОБРАЗОВАТЕЛИ СВАРОЧНЫЕ С НОМИНАЛЬНЫМ СВАРОЧНЫМ ТОКОМ 315-500 А	МАШ.-Ч	44,099	23 180	1 022 214
24	1522	ПОДЪЕМНИКИ МАЧТОВЫЕ СТРОИТЕЛЬНЫЕ 0,5 Т	МАШ.-Ч	8,1875	20 931	171 372
25	1523	ПИЛЫ ДИСКОВЫЕ ЭЛЕКТРИЧЕСКИЕ	МАШ.-Ч	3,1025	1 153	3 577
26	1556	БЕНЗОПИЛЫ	МАШ.-Ч	0,3696	1 531	566
27	1567	ПРЕСС-НОЖНИЦЫ КОМБИНИРОВАННЫЕ	МАШ.-Ч	5,88	10 043	59 053
28	1571	ПИЛА ЭЛЕКТРИЧЕСКАЯ ЦЕПНАЯ	МАШ.-Ч	0,021672	1 531	33
29	1866	ТРАМБОВКИ ПНЕВМАТИЧЕСКИЕ	МАШ.-Ч	24,0212	1 565	37 593
30	2016	УСТАНОВКИ ДЛЯ СВАРКИ РУЧНОЙ ДУГОВОЙ (ПОСТОЯННОГО ТОКА)	МАШ.-Ч	212,1	10 891	2 309 981
31	2209	ШУРУПОВЕРТЫ СТРОИТЕЛЬНО-МОНТАЖНЫЕ	МАШ.-Ч	24,2903	1 124	27 302
32	2499	АВТОМОБИЛИ БОРТОВЫЕ ГРУЗОПОДЪЕМНОСТЬЮ ДО 5 Т	МАШ.-Ч	2,6365	68 563	180 764
33	2509	АВТОМОБИЛИ БОРТОВЫЕ ГРУЗОПОДЪЕМНОСТЬЮ ДО 5 Т	МАШ.-Ч	11,869	68 563	813 778
34	2510	АВТОМОБИЛИ БОРТОВЫЕ ГРУЗОПОДЪЕМНОСТЬЮ ДО 8 Т	МАШ.-Ч	3,5	89 326	312 641
35	2515	АГРЕГАТЫ ОКРАСОЧНЫЕ ВЫСОКОГО ДАВЛЕНИЯ ДЛЯ ОКРАСКИ ПОВЕРХНОСТЕЙ КОНСТРУКЦИЙ МОЩНОСТЬЮ 1 КВТ	МАШ.-Ч	2,744	4 254	11 673
36	2577	АППАРАТЫ ДЛЯ ГАЗОВОЙ СВАРКИ И РЕЗКИ	МАШ.-Ч	47,8611	1 077	51 546
<b>ИТОГО ПО СТРОИТЕЛЬНЫМ МАШИНАМ:</b>			<b>СУМ</b>			<b>23 480 099</b>
<b>МАТЕРИАЛЬНЫЕ РЕСУРСЫ</b>						
38	22003	БЕТОН ТЯЖЕЛЫЙ, КЛАСС В 7,5 (М100)	МЗ	26,6322	350 000	9 321 270
39	22006	БЕТОН ТЯЖЕЛЫЙ, КЛАСС В 15 (М200)	МЗ	2,5704	441 000	1 133 546
40	29922	РЕЙКИ ОТДЕЛОЧНЫЕ ПЛАСТИКОВЫЕ	М	564,1	3 500	1 974 350
41	30099	ПОКОВКИ ИЗ КВАДРАТНЫХ ЗАГОТОВОК МАССОЙ 1.8 КГ	КГ	6,7692	11 000	74 461
42	30107	БИТУМЫ НЕФТЯНЫЕ СТРОИТЕЛЬНЫЕ КРОВЕЛЬНЫЕ, МАРОК: БНК-45/190, БНК-45/180	Т	0,125575	5 000 000	627 875
43	30133	СМОЛА КАМЕННОУГОЛЬНАЯ ДЛЯ ДОРОЖНОГО СТРОИТЕЛЬСТВА	Т	0,00289	5 000 000	14 448
44	30322	БОЛТЫ СТРОИТЕЛЬНЫЕ С ГАЙКАМИ И ШАЙБАМИ	Т	0,034288	19 000 000	651 473
45	30407	ГВОЗДИ СТРОИТЕЛЬНЫЕ	Т	0,009863	19 000 000	187 403
46	30652	ИЗВЕСТЬ СТРОИТЕЛЬНАЯ НЕГАШЕНАЯ КОМОВАЯ, СОРТ 1	Т	0,002066	547 826	1 132
47	30818	ВИНТЫ САМОНАРЕЗАЮЩИЕ С УПЛОТНИТЕЛЬНОЙ ПРОКЛАДКОЙ 4,8X35	ШТ	2190,2265	150	328 534
48	30819	ВИНТЫ САМОНАРЕЗАЮЩИЕ С УПЛОТНИТЕЛЬНОЙ ПРОКЛАДКОЙ 4,8X80	ШТ	275,0517	150	41 258
49	30823	ПРОКЛАДКИ УПЛОТНИТЕЛЬНЫЕ ПЕНОПОЛИУРЕТАНОВЫЕ ДЛЯ МЕТАЛЛОЧЕРЕПИЦЫ	М	54,3312	9 500	516 146
50	31419	ГРУНТОВКА ГФ-021 КРАСНО-КОРИЧНЕВАЯ	Т	0,032696	22 500 000	735 665

1	2	3	4	5	6	7
52	31688	КЛЕЙ "БУСТИЛАТ"	T	0,25115	16 000 000	4 018 400
53	31929	ТОЛЬ С КРУПНОЗЕРНИСТОЙ ПОСЫПКОЙ ГИДРОИЗОЛЯЦИОННЫЙ МАРКИ ТГ-350	M2	1,624	7 500	12 180
54	32104	МАСТИКА БИТУМНАЯ КРОВЕЛЬНАЯ ГОРЯЧАЯ	T	1,0096	6 500 000	6 562 550
55	32502	ПОВОККИ ИЗ КВАДРАТНЫХ ЗАГОТОВОК МАССОЙ 2,825 КГ	T	0,003472	11 000 000	38 192
56	32524	КАТАНКА ГОРЯЧЕКАТАНАЯ В МОТКАХ ДИАМЕТРОМ 6,3-6,5 ММ	T	0,002239	11 000 000	24 632
57	33816	ШВЕЛЛЕРЫ N 40 СТАЛЬ МАРКИ СТО	T	0,020628	12 500 000	257 850
59	34241	КИСЛОРОД ТЕХНИЧЕСКИЙ ГАЗООБРАЗНЫЙ	M3	51,6113	15 000	774 169
62	35310	ЭЛЕКТРОДЫ ДИАМЕТРОМ 4 ММ Э42	T	0,036616	17 500 000	640 785
63	35318	ЭЛЕКТРОДЫ ДИАМЕТРОМ 5 ММ Э42	T	0,1673	17 500 000	2 927 750
64	35454	БРУС ДЕРЕВЯННЫЙ	M3	2,3128	3 900 000	9 019 959
65	35504	КАНАТЫ ПЕНЬКОВЫЕ ПРОПИТАННЫЕ	T	0,001063	948 000	1 008
66	35516	РОГОЖА	M2	67,165	900	60 449
67	36023	ПИЛОМАТЕРИАЛЫ ХВОЙНЫХ ПОРОД ДРУСКИ ОБРЕЗНЫЕ ДЛИНОЙ 4-6,5 М, ШИРИНОЙ 75-150 ММ, ТОЛЩИНОЙ 40-75 ММ I СОРТА	M3	0,008975	3 900 000	35 003
68	36028	БРУСКИ ОБРЕЗНЫЕ ХВОЙНЫХ ПОРОД ДЛИНОЙ 4-6,5 М, ШИРИНОЙ 75-150 ММ, ТОЛЩИНОЙ 100, 125 ММ, II СОРТА	M3	1,0416	3 900 000	4 062 240
69	36060	ДОСКИ ОБРЕЗНЫЕ ХВОЙНЫХ ПОРОД ДЛИНОЙ 4-6,5 М, ШИРИНОЙ 75-150 ММ, ТОЛЩИНОЙ 44 ММ И БОЛЕЕ, II СОРТА	M3	0,1344	3 900 000	524 160
70	36061	ДОСКИ ОБРЕЗНЫЕ ХВОЙНЫХ ПОРОД ДЛИНОЙ 4-6,5 М, ШИРИНОЙ 75-150 ММ, ТОЛЩИНОЙ 44 ММ И БОЛЕЕ, III СОРТА	M3	0,01764	3 900 000	68 796
71	36077	ПИЛОМАТЕРИАЛЫ ХВОЙНЫХ ПОРОД ДОСКИ НЕОБРЕЗНЫЕ ДЛИНОЙ 4-6,5 М, ВСЕ ШИРИНЫ, ТОЛЩИНОЙ 32-40 ММ III СОРТА	M3	0,0112	3 900 000	43 680
72	40955	БОЛТЫ АНКЕРНЫЕ С ГАЙКАМИ	T	0,015795	27 500 000	434 357
73	43113	ЩЕБЕНЬ	M3	33,943	70 000	2 376 010
74	44059	ВЕТОШЬ	КГ	2,5115	1 500	3 767
75	44897	ШЛИФКРУГИ	ШТ	0,25095	25 000	6 274
76	45034	РАСТВОР ГОТОВЫЙ КЛАДОЧНЫЙ ТЯЖЕЛЫЙ ЦЕМЕНТНЫЙ МАРКА ПО ПРОЕКТУ	M3	10,2469	350 000	3 586 415
77	45077	ПРОПАН-БУТАН, СМЕСЬ ТЕХНИЧЕСКАЯ	КГ	7,2421	5 500	39 831
78	45089	ПАСТА АНТИСЕПТИЧЕСКАЯ	T	0,003371	950 000	3 203
79	45401	ГВОЗДИ ОТДЕЛОЧНЫЕ	T	0,011846	19 000 000	225 076
80	50756	ОТДЕЛЬНЫЕ КОНСТРУКТИВНЫЕ ЭЛЕМЕНТЫ ЗДАНИЙ И СООРУЖЕНИЙ С ПРЕОБЛАДАНИЕМ ГОРЯЧЕКАТАНЫХ ПРОФИЛЕЙ, СРЕДНЯЯ МАССА СБОРОЧНОЙ ЕДИНИЦЫ СВЫШЕ 0.1 ДО 0.5 Т	T	0,012389	11 200 000	138 760
81	51619	ЩИТЫ ИЗ ДОСОК ТОЛЩИНОЙ 25 ММ	M2	1,6405	87 000	142 725
82	96384	КАНАТ ДВОЙНОЙ СВИВКИ, ТИПА ТК, КОНСТРУКЦИИ 6X19(1+6+12)+1 О.С. ОЦИНКОВАННЫЙ, ИЗ ПРОВОЛОК МАРКИ В, МАРКИРОВочНАЯ ГРУППА 1770 Н/ММ2, ДИАМЕТРОМ, ММ: 5,5	10М	0,198837	54 800	10 896
85	СЦЕНА	ПРОФИЛЬ 20X20X2	ТН	1,8514	12 000 000	22 216 800
86	СЦЕНА	ПРОФИЛЬ 60X40X3	ТН	1,6326	12 000 000	19 591 200
87	СЦЕНА	ПРОФИЛЬ 40X40X2	ТН	1,999	12 000 000	23 988 000
88	СЦЕНА	ПРОФИЛЬ 40X40X3	ТН	1,6904	12 000 000	20 284 800
89	С	ЖОЛОБА	М	69,3	14 000	970 200
90	С	ЛИСТ 300X300X6	T	0,238	14 000 000	3 332 000
91	С	ПРОФИЛЬ 40X40X3	T	1,827	12 000 000	21 924 000
92	С	СНЕГОДЕРЖАТЕЛЬ	М	69,3	22 000	1 524 600
93	С	ВОДОСТОЧНАЯ ТРУБА	М	49	26 500	1 298 500
94	С	КАЛЕНА	ШТ	14	28 000	392 000
95	С	РЕЛИН	M2	502,3	77 000	38 677 100
96	С	ПАНЕЛИ ПЛАСТИКОВЫЕ	M2	276,93	18 000	4 984 740
97	С	МИНВАТА	M2	502,3	36 000	18 082 800
98	С	ПАНЕЛИ ПЛАСТИКОВЫЕ	M2	298,452	30 000	8 953 560
99	С	КРАНШТЕЙН ДЛЯ ЖОЛОБА	ШТ	69,3	9 500	658 350
100	С	ПРОФНАСТИЛ 0,5	M2	356,5485	63 000	22 462 556
101	С	ПРОФИЛЬ 50X40X3	T	0,686	12 000 000	8 232 000
102	С	СТОЙКИ 80X80X3	T	1,12	12 000 000	13 440 000
<b>ИТОГО ПО СТРОИТЕЛЬНЫМ МАТЕРИАЛАМ:</b>			СУМ			282 659 884

СОСТАВИЛ

МАДАМИНОВ А.



ТЕКУЩИЙ РЕМОНТ БЕСЕДОК НАЧАЛЬНОГО ДОШКОЛЬНОГО ОБРАЗОВАНИЯ №463 РАСПОЛОЖЕННОГО В СЕРГИЛИСКОМ РАЙОНЕ В ГОРОДЕ ТАШКЕНТЕ  
(наименование стройки)

ЛОКАЛЬНАЯ РЕСУРСНАЯ ВЕДОМОСТЬ № 3855  
(локальная ресурсная смета)

N п.п.	Шифр номера нормативов и коды ресурсов	Наименование работ и затрат	Единица измерения	Количество	
				на ед. измерения	по проектным данным
1	2	3	4	5	6
<b>РАЗДЕЛ 1. ДЕМОНТАЖНЫЕ РАБОТЫ (7ШТ)</b>					
1	E58-017-20 ДОП. 12 МИНСТРОЙ РУЗ N 519 ОТ 18.11.2019 Г.	РАЗБОРКА ПОКРЫТИЙ КРОВЕЛЬ ИЗ МЕТАЛЛОЧЕРЕПИЦЫ, ПРОФНАСТИЛА ТРАПЕЦИЕВИДНОГО И СИНУСОВИДНОГО ПРОФИЛЯ	100М2 ПОКРЫТИЙ КРОВЕЛЬ		2,6460
1.1	1	ЗАТРАТЫ ТРУДА РАБОЧИХ-СТРОИТЕЛЕЙ	ЧЕЛ.-Ч	74,08	196,0157
1.2	975	ЛЕБЕДКИ ЭЛЕКТРИЧЕСКИЕ, ТЯГОВЫМ УСИЛИЕМ ДО 5,79 (0,59) КН (Т)	МАШ.-Ч	0,85	2,2491
1.3	2209	ШУРУПОВЕРТЫ СТРОИТЕЛЬНО-МОНТАЖНЫЕ	МАШ.-Ч	9,18	24,2903
2	E58-001-03	РАЗБОРКА: СТРОПИЛ СО СТОЙКАМИ И ПОДКОСАМИ ИЗ БРУСЬЕВ И БРЕВЕН	100М2		2,5200
2.1	1	ЗАТРАТЫ ТРУДА РАБОЧИХ-СТРОИТЕЛЕЙ	ЧЕЛ.-Ч	27,08	68,2416
2.2	3	ЗАТРАТЫ ТРУДА МАШИНИСТОВ	ЧЕЛ.-Ч	0,42	1,0584
2.3	698	КРАНЫ БАШЕННЫЕ ПРИ РАБОТЕ НА ДРУГИХ ВИДАХ СТРОИТЕЛЬСТВА 8 Т	МАШ.-Ч	0,42	1,0584
2.4	99999	СТРОИТЕЛЬНЫЙ МУСОР	Т	1,25	3,15
3	E55-008-01	РАЗБОРКА КИРПИЧНЫХ ОГРАЖДЕНИЙ ДЛЯ БЕСЕДОК НА ОТДЕЛЬНЫЕ КИРПИЧИ	100М2		0,8400
3.1	1	ЗАТРАТЫ ТРУДА РАБОЧИХ-СТРОИТЕЛЕЙ	ЧЕЛ.-Ч	141,2	118,608
3.2	3	ЗАТРАТЫ ТРУДА МАШИНИСТОВ	ЧЕЛ.-Ч	6,48	5,4432
3.3	659	КОМПРЕССОРЫ ПЕРЕДВИЖНЫЕ С ДВИГАТЕЛЕМ ВНУТРЕННЕГО СГОРАНИЯ ДАВЛЕНИЕМ ДО 686 КПА (7 АТМ.) 5 МЗ/МИН	МАШ.-Ч	6,48	5,4432
3.4	1199	МОЛОТКИ ПРИ РАБОТЕ ОТ ПЕРЕДВИЖНЫХ КОМПРЕССОРНЫХ СТАНЦИЙ ОТБойНЫЕ ПНЕВМАТИЧЕСКИЕ	МАШ.-Ч	13,44	11,2896
3.5	99997	СТРОИТЕЛЬНЫЙ МУСОР И МАССА ВОЗВРАТНЫХ МАТЕРИАЛОВ	Т	19,4	16,296
4	E4604-003-03 ДОП. 9	РАЗБОРКА ЖЕЛЕЗОБЕТОННЫХ КОНСТРУКЦИЙ ОБЪЕМОМ БОЛЕЕ 1 МЗ ПРИ ПОМОЩИ ОТБойНЫХ МОЛОТКОВ ИЗ БЕТОНА МАРКИ 200	МЗ		10,5000
4.1	1	ЗАТРАТЫ ТРУДА РАБОЧИХ-СТРОИТЕЛЕЙ	ЧЕЛ.-Ч	34,7	364,35
4.2	3	ЗАТРАТЫ ТРУДА МАШИНИСТОВ	ЧЕЛ.-Ч	15,89	166,845
4.3	660	КОМПРЕССОРЫ ПЕРЕДВИЖНЫЕ С ДВИГАТЕЛЕМ ВНУТРЕННЕГО СГОРАНИЯ ДАВЛЕНИЕМ ДО 686 КПА (7 АТМ.) 5 МЗ/МИН	МАШ.-Ч	15,89	166,845
4.4	1199	МОЛОТКИ ПРИ РАБОТЕ ОТ ПЕРЕДВИЖНЫХ КОМПРЕССОРНЫХ СТАНЦИЙ ОТБойНЫЕ ПНЕВМАТИЧЕСКИЕ	МАШ.-Ч	31,78	333,69
4.5	2577	АППАРАТЫ ДЛЯ ГАЗОВОЙ СВАРКИ И РЕЗКИ	МАШ.-Ч	2,44	25,62
4.6	34241	КИСЛОРОД ТЕХНИЧЕСКИЙ ГАЗОБРАЗНЫЙ	МЗ	2	21
4.7	34350	АЦЕТИЛЕН ГАЗОБРАЗНЫЙ ТЕХНИЧЕСКИЙ	МЗ	0,26	2,73
<b>РАЗДЕЛ 2. СТРОИТЕЛЬНЫЕ РАБОТЫ БЕСЕДКИ 2 9Х4(7ШТ)</b>					
<b>ФЕРМА</b>					
5	E0601-001-13 ДОП. 3	УСТРОЙСТВО ФУНДАМЕНТОВ-СТОЛБОВ БЕТОННЫХ	100МЗ		0,0252
5.1	1	ЗАТРАТЫ ТРУДА РАБОЧИХ-СТРОИТЕЛЕЙ	ЧЕЛ.-Ч	598,26	15,0762
5.2	3	ЗАТРАТЫ ТРУДА МАШИНИСТОВ	ЧЕЛ.-Ч	19,7	0,49644
5.3	112	АВТОПОГРУЗЧИКИ 5 Т	МАШ.-Ч	0,27	0,006804
5.4	403	ВИБРАТОРЫ ГЛУБИННЫЕ	МАШ.-Ч	29,16	0,734832
5.5	698	КРАНЫ БАШЕННЫЕ ПРИ РАБОТЕ НА ДРУГИХ ВИДАХ СТРОИТЕЛЬСТВА 8 Т	МАШ.-Ч	17,61	0,443772
5.6	762	КРАНЫ НА АВТОМОБИЛЬНОМ ХОДУ ПРИ РАБОТЕ НА ДРУГИХ ВИДАХ СТРОИТЕЛЬСТВА 10 Т	МАШ.-Ч	0,74	0,018648
5.7	1571	ПИЛА ЭЛЕКТРИЧЕСКАЯ ЦЕПНАЯ	МАШ.-Ч	0,86	0,021672
5.8	2509	АВТОМОБИЛИ БОРТОВЫЕ ГРУЗОПОДЪЕМНОСТЬЮ ДО 5 Т	МАШ.-Ч	1,08	0,027216
5.9	9219	ВОДА	МЗ	0,424	0,010685
5.10	22006	БЕТОН ТЯЖЕЛЫЙ, КЛАСС В 15 (М200)	МЗ	102	2,5704
5.11	30407	ГВОЗДИ СТРОИТЕЛЬНЫЕ	Т	0,03	0,000756
5.12	30652	ИЗВЕШЬ СТРОИТЕЛЬНАЯ НЕГАШЕНАЯ КОМОВАЯ, СОРТ 1	Т	0,082	0,002066
5.13	32524	КАТАНКА ГОРЯЧЕКАТАНАЯ В МОТКАХ ДИАМЕТРОМ 6,3-6,5 ММ	Т	0,0762	0,00192
5.14	35516	РОГОЖА	М2	75	1,89
5.15	36061	ДОСКИ ОБРЕЗНЫЕ ХВОЙНЫХ ПОРОД ДЛИНОЙ 4-6,5 М, ШИРИНОЙ 75-150 ММ, ТОЛЩИНОЙ 44 ММ И БОЛЕЕ, III СОРТА	МЗ	0,7	0,01764
5.16	51619	ШИТЫ ИЗ ДОСОК ТОЛЩИНОЙ 25 ММ	М2	65,1	1,6405
6	Ц3801-003-04 ДОП. 4	ИЗГОТОВЛЕНИЕ ФЕРМЫ	Т		3,2690
6.1	1	ЗАТРАТЫ ТРУДА РАБОЧИХ-СТРОИТЕЛЕЙ	ЧЕЛ.-Ч	120	392,28
6.2	3	ЗАТРАТЫ ТРУДА МАШИНИСТОВ	ЧЕЛ.-Ч	1,84	6,015
6.3	521	ДРЕЛИ ЭЛЕКТРИЧЕСКИЕ	МАШ.-Ч	0,3	0,9807
6.4	766	КРАНЫ НА АВТОМОБИЛЬНОМ ХОДУ ПРИ РАБОТЕ НА МОНТАЖЕ ТЕХНОЛОГИЧЕСКОГО ОБОРУДОВАНИЯ 10 Т	МАШ.-Ч	0,5	1,6345
6.5	969	ЛЕБЕДКИ РУЧНЫЕ И РЫЧАЖНЫЕ, ТЯГОВЫМ УСИЛИЕМ 31,39 (3,2) КН (Т)	МАШ.-Ч	1,37	4,4785
6.6	1147	МАШИНЫ ШЛИФОВАЛЬНЫЕ ЭЛЕКТРИЧЕСКИЕ	МАШ.-Ч	1,1	3,5959
6.7	1567	ПРЕСС-НОЖНИЦЫ КОМБИНИРОВАННЫЕ	МАШ.-Ч	0,84	2,746
6.8	2016	УСТАНОВКИ ДЛЯ СВАРКИ РУЧНОЙ ДУГОВОЙ (ПОСТОЯННОГО ТОКА)	МАШ.-Ч	30,3	99,0507
6.9	2510	АВТОМОБИЛИ БОРТОВЫЕ ГРУЗОПОДЪЕМНОСТЬЮ ДО 8 Т	МАШ.-Ч	0,5	1,6345
6.10	2577	АППАРАТЫ ДЛЯ ГАЗОВОЙ СВАРКИ И РЕЗКИ	МАШ.-Ч	1	3,269
6.11	34241	КИСЛОРОД ТЕХНИЧЕСКИЙ ГАЗОБРАЗНЫЙ	МЗ	2,6	8,4994
6.12	35318	ЭЛЕКТРОДЫ ДИАМЕТРОМ 5 ММ Э42	Т	0,0239	0,078129
6.13	45077	ПРОПАН-БУТАН, СМЕСЬ ТЕХНИЧЕСКАЯ	КГ	0,5	1,6345
7	СЦЕНА	ПРОФИЛЬ 60Х40Х3	ТН		1,6326
8	СЦЕНА	ПРОФИЛЬ 40Х40Х3	ТН		1,6904

1	2	3	4	5	6
9	E0903-012-01	<b>МОНТАЖ ФЕРМЫ</b>	<b>Т</b>	<b>3,2690</b>	
9.1	1	ЗАТРАТЫ ТРУДА РАБОЧИХ-СТРОИТЕЛЕЙ	ЧЕЛ.-Ч	25,53	83,4576
9.2	3	ЗАТРАТЫ ТРУДА МАШИНИСТОВ	ЧЕЛ.-Ч	4,92	16,0835
9.3	715	КРАНЫ КОЗЛОВЫЕ ПРИ РАБОТЕ НА МОНТАЖЕ ТЕХНОЛОГИЧЕСКОГО ОБОРУДОВАНИЯ 32 Т	МАШ.-Ч	0,02	0,06538
9.4	762	КРАНЫ НА АВТОМОБИЛЬНОМ ХОДУ ПРИ РАБОТЕ НА ДРУГИХ ВИДАХ СТРОИТЕЛЬСТВА 10 Т	МАШ.-Ч	0,47	1,5364
9.5	786	КРАНЫ НА ГУСЕНИЧНОМ ХОДУ ПРИ РАБОТЕ НА ДРУГИХ ВИДАХ СТРОИТЕЛЬСТВА 25 Т	МАШ.-Ч	3,72	12,1607
9.6	1147	МАШИНЫ ШЛИФОВАЛЬНЫЕ ЭЛЕКТРИЧЕСКИЕ	МАШ.-Ч	0,23	0,75187
9.7	1513	ПРЕОБРАЗОВАТЕЛИ СВАРОЧНЫЕ С НОМИНАЛЬНЫМ СВАРОЧНЫМ ТОКОМ 315-500 А	МАШ.-Ч	0,6	1,9614
9.8	2509	АВТОМОБИЛИ БОРТОВЫЕ ГРУЗОПОДЪЕМНОСТЬЮ ДО 5 Т	МАШ.-Ч	0,71	2,321
9.9	2577	АППАРАТЫ ДЛЯ ГАЗОВОЙ СВАРКИ И РЕЗКИ	МАШ.-Ч	0,9	2,9421
9.10	30322	БОЛТЫ СТРОИТЕЛЬНЫЕ С ГАЙКАМИ И ШАЙБАМИ	Т	0,0019	0,006211
9.11	30407	ГВОЗДИ СТРОИТЕЛЬНЫЕ	Т	0,00001	0,000033
9.12	31419	ГРУНТОВКА ГФ-021 КРАСНО-КОРИЧНЕВАЯ	Т	0,00031	0,001013
9.13	31524	РАСТВОРИТЕЛЬ МАРКИ Р-4	Т	0,0006	0,001961
9.14	32524	КАТАНКА ГОРЯЧЕКАТАНАЯ В МОТКАХ ДИАМЕТРОМ 6,3-6,5 ММ	Т	0,00003	0,000098
9.15	33816	ШВЕЛЛЕРЫ N 40 СТАЛЬ МАРКИ СТО	Т	0,00194	0,006342
9.16	34241	КИСЛОРОД ТЕХНИЧЕСКИЙ ГАЗООБРАЗНЫЙ	МЗ	0,72	2,3537
9.17	35310	ЭЛЕКТРОДЫ ДИАМЕТРОМ 4 ММ Э42	Т	0,0027	0,008826
9.18	35504	КАНАТЫ ПЕНЬКОВЫЕ ПРОПИТАННЫЕ	Т	0,0001	0,000327
9.19	36023	ПИЛОМАТЕРИАЛЫ ХВОЙНЫХ ПОРОД ДРУСКИ ОБРЕЗНЫЕ ДЛИНОЙ 4-6,5 М, ШИРИНОЙ 75-150 ММ, ТОЛЩИНОЙ 40-75 ММ I СОРТА	МЗ	0,00103	0,003367
9.20	44897	ШЛИФКРУГИ	ШТ	0,06	0,19614
9.21	45077	ПРОПАН-БУТАН, СМЕСЬ ТЕХНИЧЕСКАЯ	КГ	0,22	0,71918
9.22	50756	ОТДЕЛЬНЫЕ КОНСТРУКТИВНЫЕ ЭЛЕМЕНТЫ ЗДАНИЙ И СООРУЖЕНИЙ С ПРЕОБЛАДАНИЕМ ГОРЯЧЕКАТАНЫХ ПРОФИЛЕЙ, СРЕДНЯЯ МАССА СБОРОЧНОЙ ЕДИНИЦЫ СВЫШЕ 0.1 ДО 0.5 Т	Т	0,002	0,006538
9.23	96384	КАНАТ ДВОЙНОЙ СВИВКИ, ТИПА ТК, КОНСТРУКЦИИ 6Х19(1+6+12)+1 О.С. ОЦИНКОВАННЫЙ, ИЗ ПРОВОЛОК МАРКИ В, МАРКИРОВОЧНАЯ ГРУППА 1770 Н/ММ2, ДИАМЕТРОМ, ММ: 5,5	10М	0,0187	0,06113
10	E0601-015-07	<b>УСТАНОВКА ЗАКЛАДНЫХ ДЕТАЛЕЙ ВЕСОМ ДО 4 КГ</b>	<b>Т</b>	<b>0,2380</b>	
10.1	1	ЗАТРАТЫ ТРУДА РАБОЧИХ-СТРОИТЕЛЕЙ	ЧЕЛ.-Ч	215,82	51,3652
10.2	3	ЗАТРАТЫ ТРУДА МАШИНИСТОВ	ЧЕЛ.-Ч	0,36	0,08568
10.3	762	КРАНЫ НА АВТОМОБИЛЬНОМ ХОДУ ПРИ РАБОТЕ НА ДРУГИХ ВИДАХ СТРОИТЕЛЬСТВА 10 Т	МАШ.-Ч	0,15	0,0357
10.4	2509	АВТОМОБИЛИ БОРТОВЫЕ ГРУЗОПОДЪЕМНОСТЬЮ ДО 5 Т	МАШ.-Ч	0,21	0,04998
11	С	<b>ЛИСТ 300Х300Х6</b>	<b>Т</b>	<b>0,2380</b>	
12	E0903-012-13	<b>МОНТАЖ ОПОРНЫХ СТОЕК ДЛЯ ПРОЛЕТОВ ДО 48 М</b>	<b>Т</b>	<b>1,1200</b>	
12.1	1	ЗАТРАТЫ ТРУДА РАБОЧИХ-СТРОИТЕЛЕЙ	ЧЕЛ.-Ч	6,59	7,3808
12.2	3	ЗАТРАТЫ ТРУДА МАШИНИСТОВ	ЧЕЛ.-Ч	2,32	2,5984
12.3	715	КРАНЫ КОЗЛОВЫЕ ПРИ РАБОТЕ НА МОНТАЖЕ ТЕХНОЛОГИЧЕСКОГО ОБОРУДОВАНИЯ 32 Т	МАШ.-Ч	0,88	0,9856
12.4	762	КРАНЫ НА АВТОМОБИЛЬНОМ ХОДУ ПРИ РАБОТЕ НА ДРУГИХ ВИДАХ СТРОИТЕЛЬСТВА 10 Т	МАШ.-Ч	0,15	0,168
12.5	787	КРАНЫ НА ГУСЕНИЧНОМ ХОДУ ПРИ РАБОТЕ НА ДРУГИХ ВИДАХ СТРОИТЕЛЬСТВА 40 Т	МАШ.-Ч	1,06	1,1872
12.6	1513	ПРЕОБРАЗОВАТЕЛИ СВАРОЧНЫЕ С НОМИНАЛЬНЫМ СВАРОЧНЫМ ТОКОМ 315-500 А	МАШ.-Ч	0,09	0,1008
12.7	2509	АВТОМОБИЛИ БОРТОВЫЕ ГРУЗОПОДЪЕМНОСТЬЮ ДО 5 Т	МАШ.-Ч	0,23	0,2576
12.8	2577	АППАРАТЫ ДЛЯ ГАЗОВОЙ СВАРКИ И РЕЗКИ	МАШ.-Ч	2,24	2,5088
12.9	30322	БОЛТЫ СТРОИТЕЛЬНЫЕ С ГАЙКАМИ И ШАЙБАМИ	Т	0,004	0,00448
12.10	30407	ГВОЗДИ СТРОИТЕЛЬНЫЕ	Т	0,00001	0,000011
12.11	31419	ГРУНТОВКА ГФ-021 КРАСНО-КОРИЧНЕВАЯ	Т	0,00031	0,000347
12.12	31524	РАСТВОРИТЕЛЬ МАРКИ Р-4	Т	0,0006	0,000672
12.13	32524	КАТАНКА ГОРЯЧЕКАТАНАЯ В МОТКАХ ДИАМЕТРОМ 6,3-6,5 ММ	Т	0,00003	0,000034
12.14	33816	ШВЕЛЛЕРЫ N 40 СТАЛЬ МАРКИ СТО	Т	0,00194	0,002173
12.15	34241	КИСЛОРОД ТЕХНИЧЕСКИЙ ГАЗООБРАЗНЫЙ	МЗ	1,95	2,184
12.16	35310	ЭЛЕКТРОДЫ ДИАМЕТРОМ 4 ММ Э42	Т	0,0004	0,000448
12.17	35504	КАНАТЫ ПЕНЬКОВЫЕ ПРОПИТАННЫЕ	Т	0,0001	0,000112
12.18	36023	ПИЛОМАТЕРИАЛЫ ХВОЙНЫХ ПОРОД ДРУСКИ ОБРЕЗНЫЕ ДЛИНОЙ 4-6,5 М, ШИРИНОЙ 75-150 ММ, ТОЛЩИНОЙ 40-75 ММ I СОРТА	МЗ	0,00103	0,001154
12.19	45077	ПРОПАН-БУТАН, СМЕСЬ ТЕХНИЧЕСКАЯ	КГ	0,59	0,6608
12.20	50756	ОТДЕЛЬНЫЕ КОНСТРУКТИВНЫЕ ЭЛЕМЕНТЫ ЗДАНИЙ И СООРУЖЕНИЙ С ПРЕОБЛАДАНИЕМ ГОРЯЧЕКАТАНЫХ ПРОФИЛЕЙ, СРЕДНЯЯ МАССА СБОРОЧНОЙ ЕДИНИЦЫ СВЫШЕ 0.1 ДО 0.5 Т	Т	0,005	0,0056
12.21	96384	КАНАТ ДВОЙНОЙ СВИВКИ, ТИПА ТК, КОНСТРУКЦИИ 6Х19(1+6+12)+1 О.С. ОЦИНКОВАННЫЙ, ИЗ ПРОВОЛОК МАРКИ В, МАРКИРОВОЧНАЯ ГРУППА 1770 Н/ММ2, ДИАМЕТРОМ, ММ: 5,5	10М	0,0187	0,020944
13	С	<b>СТОЙКИ 80Х80Х3</b>	<b>Т</b>	<b>1,1200</b>	
14	E0903-013-01	<b>МОНТАЖ ВЕРТИКАЛЬНЫХ СВЯЗЕЙ В ВИДЕ ФЕРМ ДЛЯ ПРОЛЕТОВ ДО 24 М ПРИ ВЫСОТЕ ЗДАНИЯ ДО 25 М</b>	<b>Т</b>	<b>0,6860</b>	
14.1	1	ЗАТРАТЫ ТРУДА РАБОЧИХ-СТРОИТЕЛЕЙ	ЧЕЛ.-Ч	56,11	38,4915
14.2	3	ЗАТРАТЫ ТРУДА МАШИНИСТОВ	ЧЕЛ.-Ч	2,64	1,811
14.3	715	КРАНЫ КОЗЛОВЫЕ ПРИ РАБОТЕ НА МОНТАЖЕ ТЕХНОЛОГИЧЕСКОГО ОБОРУДОВАНИЯ 32 Т	МАШ.-Ч	0,1	0,0686
14.4	762	КРАНЫ НА АВТОМОБИЛЬНОМ ХОДУ ПРИ РАБОТЕ НА ДРУГИХ ВИДАХ СТРОИТЕЛЬСТВА 10 Т	МАШ.-Ч	0,13	0,08918
14.5	786	КРАНЫ НА ГУСЕНИЧНОМ ХОДУ ПРИ РАБОТЕ НА ДРУГИХ ВИДАХ СТРОИТЕЛЬСТВА 25 Т	МАШ.-Ч	2,22	1,5229
14.6	1513	ПРЕОБРАЗОВАТЕЛИ СВАРОЧНЫЕ С НОМИНАЛЬНЫМ СВАРОЧНЫМ ТОКОМ 315-500 А	МАШ.-Ч	0,07	0,04802
14.7	2509	АВТОМОБИЛИ БОРТОВЫЕ ГРУЗОПОДЪЕМНОСТЬЮ ДО 5 Т	МАШ.-Ч	0,19	0,13034
14.8	2577	АППАРАТЫ ДЛЯ ГАЗОВОЙ СВАРКИ И РЕЗКИ	МАШ.-Ч	1,12	0,76832
14.9	30322	БОЛТЫ СТРОИТЕЛЬНЫЕ С ГАЙКАМИ И ШАЙБАМИ	Т	0,014	0,009604
14.10	30407	ГВОЗДИ СТРОИТЕЛЬНЫЕ	Т	0,00001	0,000007
14.11	31419	ГРУНТОВКА ГФ-021 КРАСНО-КОРИЧНЕВАЯ	Т	0,00031	0,000213
14.12	31524	РАСТВОРИТЕЛЬ МАРКИ Р-4	Т	0,0006	0,000412
14.13	32524	КАТАНКА ГОРЯЧЕКАТАНАЯ В МОТКАХ ДИАМЕТРОМ 6,3-6,5 ММ	Т	0,00003	0,000021
14.14	33816	ШВЕЛЛЕРЫ N 40 СТАЛЬ МАРКИ СТО	Т	0,00194	0,001331
14.15	34241	КИСЛОРОД ТЕХНИЧЕСКИЙ ГАЗООБРАЗНЫЙ	МЗ	0,9	0,6174

1	2	3	4	5	6
14.16	35310	ЭЛЕКТРОДЫ ДИАМЕТРОМ 4 ММ Э42	Т	0,0003	0,000206
14.17	35504	КАНАТЫ ПЕНЬКОВЫЕ ПРОПИТАННЫЕ	Т	0,0001	0,000069
14.18	36023	ПИЛОМАТЕРИАЛЫ ХВОЙНЫХ ПОРОД ДРУСКИ ОБРЕЗНЫЕ ДЛИНОЙ 4-6,5 М, ШИРИНОЙ 75-150 ММ, ТОЛЩИНОЙ 40-75 ММ I СОРТА	МЗ	0,00103	0,000707
14.19	45077	ПРОПАН-БУТАН, СМЕСЬ ТЕХНИЧЕСКАЯ	КГ	0,27	0,18522
14.20	50756	ОТДЕЛЬНЫЕ КОНСТРУКТИВНЫЕ ЭЛЕМЕНТЫ ЗДАНИЙ И СООРУЖЕНИЙ С ПРЕОБЛАДАНИЕМ ГОРЯЧЕКАТАНЫХ ПРОФИЛЕЙ, СРЕДНЯЯ МАССА СБОРОЧНОЙ ЕДИНИЦЫ СВЫШЕ 0.1 ДО 0.5 Т	Т	0,0001	0,000069
14.21	96384	КАНАТ ДВОЙНОЙ СВИВКИ, ТИПА ТК, КОНСТРУКЦИИ 6Х19(1+6+12)+1 О.С. ОЦИНКОВАННЫЙ, ИЗ ПРОВОЛОК МАРКИ В, МАРКИРОВОЧНАЯ ГРУППА 1770 Н/ММ2, ДИАМЕТРОМ, ММ: 5,5	10М	0,0187	0,012828
15	С	<b>ПРОФИЛЬ 50Х40Х3</b>	Т	0,6860	
16	E0903-015-01	<b>МОНТАЖ ПРОГОНОВ ПРИ ШАГЕ ФЕРМ ДО 12 М ПРИ ВЫСОТЕ ЗДАНИЯ ДО 25 М</b>	Т	1,8270	
16.1	1	ЗАТРАТЫ ТРУДА РАБОЧИХ-СТРОИТЕЛЕЙ	ЧЕЛ.-Ч	15,79	28,8483
16.2	3	ЗАТРАТЫ ТРУДА МАШИНИСТОВ	ЧЕЛ.-Ч	1,75	3,1973
16.3	715	КРАНЫ КОЗЛОВЫЕ ПРИ РАБОТЕ НА МОНТАЖЕ ТЕХНОЛОГИЧЕСКОГО ОБОРУДОВАНИЯ 32 Т	МАШ.-Ч	0,1	0,1827
16.4	762	КРАНЫ НА АВТОМОБИЛЬНОМ ХОДУ ПРИ РАБОТЕ НА ДРУГИХ ВИДАХ СТРОИТЕЛЬСТВА 10 Т	МАШ.-Ч	0,13	0,23751
16.5	787	КРАНЫ НА ГУСЕНИЧНОМ ХОДУ ПРИ РАБОТЕ НА ДРУГИХ ВИДАХ СТРОИТЕЛЬСТВА 40 Т	МАШ.-Ч	1,33	2,4299
16.6	1513	ПРЕОБРАЗОВАТЕЛИ СВАРОЧНЫЕ С НОМИНАЛЬНЫМ СВАРОЧНЫМ ТОКОМ 315-500 А	МАШ.-Ч	0,58	1,0597
16.7	2509	АВТОМОБИЛИ БОРТОВЫЕ ГРУЗОПОДЪЕМНОСТЬЮ ДО 5 Т	МАШ.-Ч	0,19	0,34713
16.8	2577	АППАРАТЫ ДЛЯ ГАЗОВОЙ СВАРКИ И РЕЗКИ	МАШ.-Ч	0,67	1,2241
16.9	30322	БОЛТЫ СТРОИТЕЛЬНЫЕ С ГАЙКАМИ И ШАЙБАМИ	Т	0,003	0,005481
16.10	30407	ГВОЗДИ СТРОИТЕЛЬНЫЕ	Т	0,00001	0,000018
16.11	31419	ГРУНТОВКА ГФ-021 КРАСНО-КОРИЧНЕВАЯ	Т	0,00031	0,000566
16.12	31524	РАСТВОРИТЕЛЬ МАРКИ Р-4	Т	0,0006	0,001096
16.13	32524	КАТАНКА ГОРЯЧЕКАТАНАЯ В МОТКАХ ДИАМЕТРОМ 6,3-6,5 ММ	Т	0,00003	0,000055
16.14	33816	ШВЕЛЛЕРЫ N 40 СТАЛЬ МАРКИ СТО	Т	0,00194	0,003544
16.15	34241	КИСЛОРОД ТЕХНИЧЕСКИЙ ГАЗООБРАЗНЫЙ	МЗ	0,5	0,9135
16.16	35310	ЭЛЕКТРОДЫ ДИАМЕТРОМ 4 ММ Э42	Т	0,0026	0,00475
16.17	35504	КАНАТЫ ПЕНЬКОВЫЕ ПРОПИТАННЫЕ	Т	0,0001	0,000183
16.18	36023	ПИЛОМАТЕРИАЛЫ ХВОЙНЫХ ПОРОД ДРУСКИ ОБРЕЗНЫЕ ДЛИНОЙ 4-6,5 М, ШИРИНОЙ 75-150 ММ, ТОЛЩИНОЙ 40-75 ММ I СОРТА	МЗ	0,00103	0,001882
16.19	44897	ШЛИФКРУГИ	ШТ	0,03	0,05481
16.20	45077	ПРОПАН-БУТАН, СМЕСЬ ТЕХНИЧЕСКАЯ	КГ	0,15	0,27405
16.21	50756	ОТДЕЛЬНЫЕ КОНСТРУКТИВНЫЕ ЭЛЕМЕНТЫ ЗДАНИЙ И СООРУЖЕНИЙ С ПРЕОБЛАДАНИЕМ ГОРЯЧЕКАТАНЫХ ПРОФИЛЕЙ, СРЕДНЯЯ МАССА СБОРОЧНОЙ ЕДИНИЦЫ СВЫШЕ 0.1 ДО 0.5 Т	Т	0,0001	0,000183
16.22	96384	КАНАТ ДВОЙНОЙ СВИВКИ, ТИПА ТК, КОНСТРУКЦИИ 6Х19(1+6+12)+1 О.С. ОЦИНКОВАННЫЙ, ИЗ ПРОВОЛОК МАРКИ В, МАРКИРОВОЧНАЯ ГРУППА 1770 Н/ММ2, ДИАМЕТРОМ, ММ: 5,5	10М	0,0187	0,034165
17	С	<b>ПРОФИЛЬ 40Х40Х3</b>	Т	1,8270	
		<b>ОГРУНТОВКА</b>			
18	E1303-002-04	<b>ОГРУНТОВКА МЕТАЛЛИЧЕСКИХ ПОВЕРХНОСТЕЙ ЗА ОДИН РАЗ ГРУНТОВКОЙ ГФ-021</b>	100М2	2,4500	
18.1	1	ЗАТРАТЫ ТРУДА РАБОЧИХ-СТРОИТЕЛЕЙ	ЧЕЛ.-Ч	5,31	13,0095
18.2	3	ЗАТРАТЫ ТРУДА МАШИНИСТОВ	ЧЕЛ.-Ч	0,02	0,049
18.3	112	АВТОПОГРУЗЧИКИ 5 Т	МАШ.-Ч	0,01	0,0245
18.4	975	ЛЕБЕДКИ ЭЛЕКТРИЧЕСКИЕ, ТЯГОВЫМ УСИЛИЕМ ДО 5,79 (0,59) КН (Т)	МАШ.-Ч	0,01	0,0245
18.5	2499	АВТОМОБИЛИ БОРТОВЫЕ ГРУЗОПОДЪЕМНОСТЬЮ ДО 5 Т	МАШ.-Ч	0,01	0,0245
18.6	2515	АГРЕГАТЫ ОКРАСОЧНЫЕ ВЫСОКОГО ДАВЛЕНИЯ ДЛЯ ОКРАСКИ ПОВЕРХНОСТЕЙ КОНСТРУКЦИЙ МОЩНОСТЬЮ 1 КВТ	МАШ.-Ч	1,12	2,744
18.7	31419	ГРУНТОВКА ГФ-021 КРАСНО-КОРИЧНЕВАЯ	Т	0,012	0,0294
18.8	34288	КСИЛОЛ НЕФТЯНОЙ МАРКИ А	Т	0,002	0,0049
		<b>КРОВЛЯ</b>			
19	E1203-004-01 МИНСТРОЙ РУЗ 05.01.21 N 3	<b>УСТРОЙСТВО КРОВЛИ ИЗ МЕТАЛЛОЧЕРЕПИЦЫ, ПРОФНАСТИЛА ТРАПЕЦИЕВИДНОГО И СИНУСОВИДНОГО ПРОФИЛЯ, С ПОКРЫТИЕМ ПО ГОТОВЫМ ПРОГОНАМ: ПРОСТОЙ</b>	100 М2 КРОВЛИ	3,3957	
19.1	1	ЗАТРАТЫ ТРУДА РАБОЧИХ-СТРОИТЕЛЕЙ	ЧЕЛ.-Ч	38,53	130,8363
19.2	3	ЗАТРАТЫ ТРУДА МАШИНИСТОВ	ЧЕЛ.-Ч	1,19	4,0409
19.3	521	ДРЕЛИ ЭЛЕКТРИЧЕСКИЕ	МАШ.-Ч	2,41	8,1836
19.4	698	КРАНЫ БАШЕННЫЕ ПРИ РАБОТЕ НА ДРУГИХ ВИДАХ СТРОИТЕЛЬСТВА 8 Т	МАШ.-Ч	0,5	1,6978
19.5	762	КРАНЫ НА АВТОМОБИЛЬНОМ ХОДУ ПРИ РАБОТЕ НА ДРУГИХ ВИДАХ СТРОИТЕЛЬСТВА 10 Т	МАШ.-Ч	0,29	0,984753
19.6	2509	АВТОМОБИЛИ БОРТОВЫЕ ГРУЗОПОДЪЕМНОСТЬЮ ДО 5 Т	МАШ.-Ч	0,4	1,3583
19.7	30818	ВИНТЫ САМОНАРЕЗАЮЩИЕ С УПЛОТНИТЕЛЬНОЙ ПРОКЛАДКОЙ 4,8Х35	ШТ	645	2190,2265
19.8	30819	ВИНТЫ САМОНАРЕЗАЮЩИЕ С УПЛОТНИТЕЛЬНОЙ ПРОКЛАДКОЙ 4,8Х80	ШТ	81	275,0517
19.9	30823	ПРОКЛАДКИ УПЛОТНИТЕЛЬНЫЕ ПЕНОПОЛИУРЕТАНОВЫЕ ДЛЯ МЕТАЛЛОЧЕРЕПИЦЫ	М	16	54,3312
20	С	<b>ПРОФНАСТИЛ 0,5</b>	М2	356,5485	
21	С	<b>СНЕГОДЕРЖАТЕЛЬ</b>	М	69,3000	
22	С	<b>ВОДОСТОЧНАЯ ТРУБА</b>	М	49,0000	
23	С	<b>ЖОЛОБА</b>	М	69,3000	
24	С	<b>КРАНШТЕЙН ДЛЯ ЖОЛОБА</b>	ШТ	69,3000	
25	С	<b>КАЛЕНА</b>	ШТ	14,0000	
		<b>ОТДЕЛОЧНЫЕ РАБОТЫ</b>			
26	E1507-017-04 ДОП. 12 МИНСТРОЙ РУЗ N 519 ОТ 18.11.2019 Г.	<b>ОБЛИЦОВКА ПОТОЛКА ДЕКОРАТИВНЫМИ ПЛАСТИКОВЫМИ ПАНЕЛЯМИ С УСТРОЙСТВОМ С КАРКАСА БЕЗ ОТНОСА ОТ ПОТОЛКА</b>	100М2	2,9260	
26.1	1	ЗАТРАТЫ ТРУДА РАБОЧИХ-СТРОИТЕЛЕЙ	ЧЕЛ.-Ч	155,3	454,4078
26.2	3	ЗАТРАТЫ ТРУДА МАШИНИСТОВ	ЧЕЛ.-Ч	0,69	2,0189
26.3	521	ДРЕЛИ ЭЛЕКТРИЧЕСКИЕ	МАШ.-Ч	3,21	9,3925
26.4	1523	ПИЛЫ ДИСКОВЫЕ ЭЛЕКТРИЧЕСКИЕ	МАШ.-Ч	0,55	1,6093
26.5	2509	АВТОМОБИЛИ БОРТОВЫЕ ГРУЗОПОДЪЕМНОСТЬЮ ДО 5 Т	МАШ.-Ч	0,69	2,0189

1	2	3	4	5	6
26.6	29922	РЕЙКИ ОТДЕЛОЧНЫЕ ПЛАСТИКОВЫЕ	М	100	292,6
26.7	30099	ПОКОВКИ ИЗ КВАДРАТНЫХ ЗАГОТОВОК МАССОЙ 1.8 КГ	КГ	1,2	3,5112
26.8	30407	ГВОЗДИ СТРОИТЕЛЬНЫЕ	Т	0,001	0,002926
26.9	35454	БРУС ДЕРЕВЯННЫЙ	МЗ	0,41	1,1997
26.10	40955	БОЛТЫ АНКЕРНЫЕ С ГАЙКАМИ	Т	0,0028	0,008193
26.11	45401	ГВОЗДИ ОТДЕЛОЧНЫЕ	Т	0,0021	0,006145
27	С	<b>ПАНЕЛИ ПЛАСТИКОВЫЕ</b>	М2		<b>298,4520</b>
		<b>ТЕПЛОИЗОЛЯЦИОННЫЕ РАБОТЫ</b>			
28	E1201-013-03 МИНСТРОЙ РУЗ 05.01.21 N 3	УТЕПЛЕНИЕ ПОКРЫТИЙ ПЛИТАМИ ИЗ МИНЕРАЛЬНОЙ ВАТЫ ИЛИ ПЕРЛИТА НА БИТУМНОЙ МАСТИКЕ В ОДИН СЛОЙ	100М2		<b>2,6110</b>
28.1	1	ЗАТРАТЫ ТРУДА РАБОЧИХ-СТРОИТЕЛЕЙ	ЧЕЛ.-Ч	45,54	118,9049
28.2	3	ЗАТРАТЫ ТРУДА МАШИНИСТОВ	ЧЕЛ.-Ч	0,83	2,1671
28.3	698	КРАНЫ БАШЕННЫЕ ПРИ РАБОТЕ НА ДРУГИХ ВИДАХ СТРОИТЕЛЬСТВА 8 Т	МАШ.-Ч	0,35	0,91385
28.4	762	КРАНЫ НА АВТОМОБИЛЬНОМ ХОДУ ПРИ РАБОТЕ НА ДРУГИХ ВИДАХ СТРОИТЕЛЬСТВА 10 Т	МАШ.-Ч	0,2	0,5222
28.5	913	КОТЛЫ БИТУМНЫЕ ПЕРЕДВИЖНЫЕ 400 Л	МАШ.-Ч	1,84	4,8042
28.6	2509	АВТОМОБИЛИ БОРТОВЫЕ ГРУЗОПОДЪЕМНОСТЬЮ ДО 5 Т	МАШ.-Ч	0,28	0,73108
28.7	30107	БИТУМЫ НЕФТЯНЫЕ СТРОИТЕЛЬНЫЕ КРОВЕЛЬНЫЕ, МАРОК: БНК-45/190, БНК-45/180	Т	0,025	0,065275
28.8	32104	МАСТИКА БИТУМНАЯ КРОВЕЛЬНАЯ ГОРЯЧАЯ	Т	0,201	0,524811
28.9	34003	КЕРОСИН ДЛЯ ТЕХНИЧЕСКИХ ЦЕЛЕЙ МАРОК КТ-1, КТ-2	Т	0,058	0,151438
29	С	<b>МИНВАТА</b>	М2		<b>261,1000</b>
		<b>ОГРАЖДЕНИЯ</b>			
30	ЦЗ801-003-04 ДОП. 4	ИЗГОТОВЛЕНИЕ ОГРАЖДЕНИЯ	Т		<b>2,4920</b>
30.1	1	ЗАТРАТЫ ТРУДА РАБОЧИХ-СТРОИТЕЛЕЙ	ЧЕЛ.-Ч	120	299,04
30.2	3	ЗАТРАТЫ ТРУДА МАШИНИСТОВ	ЧЕЛ.-Ч	1,84	4,5853
30.3	521	ДРЕЛИ ЭЛЕКТРИЧЕСКИЕ	МАШ.-Ч	0,3	0,7476
30.4	766	КРАНЫ НА АВТОМОБИЛЬНОМ ХОДУ ПРИ РАБОТЕ НА МОНТАЖЕ ТЕХНОЛОГИЧЕСКОГО ОБОРУДОВАНИЯ 10 Т	МАШ.-Ч	0,5	1,246
30.5	969	ЛЕБЕДКИ РУЧНЫЕ И РЫЧАЖНЫЕ, ТЯГОВЫМ УСИЛИЕМ 31,39 (3,2) КН (Т)	МАШ.-Ч	1,37	3,414
30.6	1147	МАШИНЫ ШЛИФОВАЛЬНЫЕ ЭЛЕКТРИЧЕСКИЕ	МАШ.-Ч	1,1	2,7412
30.7	1567	ПРЕСС-НОЖНИЦЫ КОМБИНИРОВАННЫЕ	МАШ.-Ч	0,84	2,0933
30.8	2016	УСТАНОВКИ ДЛЯ СВАРКИ РУЧНОЙ ДУГОВОЙ (ПОСТОЯННОГО ТОКА)	МАШ.-Ч	30,3	75,5076
30.9	2510	АВТОМОБИЛИ БОРТОВЫЕ ГРУЗОПОДЪЕМНОСТЬЮ ДО 8 Т	МАШ.-Ч	0,5	1,246
30.10	2577	АППАРАТЫ ДЛЯ ГАЗОВОЙ СВАРКИ И РЕЗКИ	МАШ.-Ч	1	2,492
30.11	34241	КИСЛОРОД ТЕХНИЧЕСКИЙ ГАЗООБРАЗНЫЙ	МЗ	2,6	6,4792
30.12	35318	ЭЛЕКТРОДЫ ДИАМЕТРОМ 5 ММ Э42	Т	0,0239	0,059559
30.13	45077	ПРОПАН-БУТАН, СМЕСЬ ТЕХНИЧЕСКАЯ	КГ	0,5	1,246
31	СЦЕНА	<b>ПРОФИЛЬ 40X40X2</b>	ТН		<b>1,3364</b>
32	СЦЕНА	<b>ПРОФИЛЬ 20X20X2</b>	ТН		<b>1,2353</b>
33	E0906-024-10	МОНТАЖ ЛЕСТНИЦ, ПЛОЩАДОК, ОГРАЖДЕНИЙ, ПАНЕЛЕЙ И ДВЕРЕК С ТЕПЛОИЗОЛЯЦИОННОЙ ОБШИВКОЙ	Т		<b>2,4920</b>
33.1	1	ЗАТРАТЫ ТРУДА РАБОЧИХ-СТРОИТЕЛЕЙ	ЧЕЛ.-Ч	38,26	95,3439
33.2	3	ЗАТРАТЫ ТРУДА МАШИНИСТОВ	ЧЕЛ.-Ч	0,89	2,2179
33.3	762	КРАНЫ НА АВТОМОБИЛЬНОМ ХОДУ ПРИ РАБОТЕ НА ДРУГИХ ВИДАХ СТРОИТЕЛЬСТВА 10 Т	МАШ.-Ч	0,29	0,72268
33.4	768	КРАНЫ НА АВТОМОБИЛЬНОМ ХОДУ ПРИ РАБОТЕ НА МОНТАЖЕ ТЕХНОЛОГИЧЕСКОГО ОБОРУДОВАНИЯ 16 Т	МАШ.-Ч	0,16	0,39872
33.5	977	ЛЕБЕДКИ ЭЛЕКТРИЧЕСКИЕ, ТЯГОВЫМ УСИЛИЕМ 19,62 (2) КН (Т)	МАШ.-Ч	10,09	25,1443
33.6	1513	ПРЕОБРАЗОВАТЕЛИ СВАРОЧНЫЕ С НОМИНАЛЬНЫМ СВАРОЧНЫМ ТОКОМ 315-500 А	МАШ.-Ч	10,97	27,3372
33.7	2509	АВТОМОБИЛИ БОРТОВЫЕ ГРУЗОПОДЪЕМНОСТЬЮ ДО 5 Т	МАШ.-Ч	0,44	1,0965
33.8	2577	АППАРАТЫ ДЛЯ ГАЗОВОЙ СВАРКИ И РЕЗКИ	МАШ.-Ч	2,09	5,2083
33.9	30322	БОЛТЫ СТРОИТЕЛЬНЫЕ С ГАЙКАМИ И ШАЙБАМИ	Т	0,00003	0,000075
33.10	30407	ГВОЗДИ СТРОИТЕЛЬНЫЕ	Т	0,00001	0,000025
33.11	31419	ГРУНТОВКА ГФ-021 КРАСНО-КОРИЧНЕВАЯ	Т	0,00031	0,000773
33.12	31524	РАСТВОРИТЕЛЬ МАРКИ Р-4	Т	0,0006	0,001495
33.13	32524	КАТАНКА ГОРЯЧЕКАТАНАЯ В МОТКАХ ДИАМЕТРОМ 6,3-6,5 ММ	Т	0,00003	0,000075
33.14	33816	ШВЕЛЛЕРЫ N 40 СТАЛЬ МАРКИ СТО	Т	0,00194	0,004834
33.15	34241	КИСЛОРОД ТЕХНИЧЕСКИЙ ГАЗООБРАЗНЫЙ	МЗ	1,7	4,2364
33.16	35310	ЭЛЕКТРОДЫ ДИАМЕТРОМ 4 ММ Э42	Т	0,006	0,014952
33.17	35504	КАНАТЫ ПЕНЬКОВЫЕ ПРОПИТАННЫЕ	Т	0,0001	0,000249
33.18	36023	ПИЛОМАТЕРИАЛЫ ХВОЙНЫХ ПОРОД ДРУСКИ ОБРЕЗНЫЕ ДЛИНОЙ 4-6,5 М, ШИРИНОЙ 75-150 ММ, ТОЛЩИНОЙ 40-75 ММ I СОРТА	МЗ	0,0005	0,001246
33.19	45077	ПРОПАН-БУТАН, СМЕСЬ ТЕХНИЧЕСКАЯ	КГ	0,51	1,2709
33.20	96384	КАНАТ ДВОЙНОЙ СВИВКИ, ТИПА ТК, КОНСТРУКЦИИ 6X19(1+6+12)+1 О.С. ОЦИНКОВАННЫЙ, ИЗ ПРОВОЛОК МАРКИ В, МАРКИРОВОЧНАЯ ГРУППА 1770 Н/ММ2, ДИАМЕТРОМ, ММ: 5,5	10М	0,0187	0,0466
		<b>ПОЛЫ</b>			
34	E0801-002-02 ДОП. 3	УСТРОЙСТВО ОСНОВАНИЯ ПОД ФУНДАМЕНТЫ ЩЕБЕНОЧНОГО	МЗ		<b>26,1100</b>
34.1	1	ЗАТРАТЫ ТРУДА РАБОЧИХ-СТРОИТЕЛЕЙ	ЧЕЛ.-Ч	2,4	62,664
34.2	3	ЗАТРАТЫ ТРУДА МАШИНИСТОВ	ЧЕЛ.-Ч	0,54	14,0994
34.3	185	АВТОПОГРУЗЧИКИ ПРИ РАБОТЕ НА ДРУГИХ ВИДАХ СТРОИТЕЛЬСТВА 3 Т	МАШ.-Ч	0,08	2,0888
34.4	659	КОМПРЕССОРЫ ПЕРЕДВИЖНЫЕ С ДВИГАТЕЛЕМ ВНУТРЕННЕГО СГОРАНИЯ ДАВЛЕНИЕМ ДО 686 КПА (7 АТМ.) 5 МЗ/МИН	МАШ.-Ч	0,46	12,0106
34.5	1866	ТРАМБОВКИ ПНЕВМАТИЧЕСКИЕ	МАШ.-Ч	0,92	24,0212
34.6	9219	ВОДА	МЗ	0,15	3,9165
34.7	43113	ЩЕБЕНЬ	МЗ	1,3	33,943
35	E0601-001-01 ДОП. 3	УСТРОЙСТВО БЕТОННОЙ ПОДГОТОВКИ	100МЗ		<b>0,2611</b>
35.1	1	ЗАТРАТЫ ТРУДА РАБОЧИХ-СТРОИТЕЛЕЙ	ЧЕЛ.-Ч	180	46,998
35.2	3	ЗАТРАТЫ ТРУДА МАШИНИСТОВ	ЧЕЛ.-Ч	18,13	4,7337
35.3	403	ВИБРАТОРЫ ГЛУБИННЫЕ	МАШ.-Ч	48	12,5328
35.4	698	КРАНЫ БАШЕННЫЕ ПРИ РАБОТЕ НА ДРУГИХ ВИДАХ СТРОИТЕЛЬСТВА 8 Т	МАШ.-Ч	18	4,6998

1	2	3	4	5	6
35.5	2509	АВТОМОБИЛИ БОРТОВЫЕ ГРУЗОПОДЪЕМНОСТЬЮ ДО 5 Т	МАШ-Ч	0,13	0,033943
35.6	9219	ВОДА	МЗ	0,2	0,05222
35.7	22003	БЕТОН ТЯЖЕЛЫЙ, КЛАСС В 7,5 (М100)	МЗ	102	26,6322
35.8	35516	РОГОЖА	М2	250	65,275
<b>36</b>	<b>E1101-011-01</b> <b>МИНСТРОЙ</b> <b>РУЗ 05.01.21 N 9</b>	<b>УСТРОЙСТВО СТЯЖЕК ЦЕМЕНТНЫХ ТОЛЩИНОЙ 20 ММ</b>	<b>100М2</b>	<b>2,6110</b>	
36.1	1	ЗАТРАТЫ ТРУДА РАБОЧИХ-СТРОИТЕЛЕЙ	ЧЕЛ-Ч	39,51	103,1606
36.2	3	ЗАТРАТЫ ТРУДА МАШИНИСТОВ	ЧЕЛ-Ч	1,27	3,316
36.3	404	ВИБРАТОРЫ ПОВЕРХНОСТНЫЕ	МАШ-Ч	9,07	23,6818
36.4	1522	ПОДЪЕМНИКИ МАЧТОВЫЕ СТРОИТЕЛЬНЫЕ 0,5 Т	МАШ-Ч	1,27	3,316
36.5	9219	ВОДА	МЗ	3,5	9,1385
36.6	45034	РАСТВОР ГОТОВЫЙ КЛАДОЧНЫЙ ТЯЖЕЛЫЙ ЦЕМЕНТНЫЙ МАРКА ПО ПРОЕКТУ	МЗ	2,04	5,3264
<b>37</b>	<b>E1101-037-01</b> <b>МИНСТРОЙ</b> <b>РУЗ 05.01.21 N 9</b>	<b>УСТРОЙСТВО ПОКРЫТИЙ ИЗ РЕЛИНА НА КЛЕЕ БУСТИЛАТ</b>	<b>100М2</b>	<b>2,6110</b>	
37.1	1	ЗАТРАТЫ ТРУДА РАБОЧИХ-СТРОИТЕЛЕЙ	ЧЕЛ-Ч	47,06	122,8737
37.2	3	ЗАТРАТЫ ТРУДА МАШИНИСТОВ	ЧЕЛ-Ч	0,88	2,2977
37.3	1522	ПОДЪЕМНИКИ МАЧТОВЫЕ СТРОИТЕЛЬНЫЕ 0,5 Т	МАШ-Ч	0,36	0,93996
37.4	2499	АВТОМОБИЛИ БОРТОВЫЕ ГРУЗОПОДЪЕМНОСТЬЮ ДО 5 Т	МАШ-Ч	0,52	1,3577
37.5	31688	КЛЕЙ "БУСТИЛАТ"	Т	0,05	0,13055
37.6	44059	ВЕТОШЬ	КГ	0,5	1,3055
<b>38</b>	<b>С</b>	<b>РЕЛИН</b> <b>СКАМЕЙКА</b>	<b>М2</b>	<b>261,1000</b>	
<b>39</b>	<b>E1001-010-01</b>	<b>УСТАНОВКА ЭЛЕМЕНТОВ КАРКАСА ИЗ БРУСЬЕВ</b>	<b>МЗ</b>	<b>0,7840</b>	
39.1	1	ЗАТРАТЫ ТРУДА РАБОЧИХ-СТРОИТЕЛЕЙ	ЧЕЛ-Ч	22,5	17,64
39.2	3	ЗАТРАТЫ ТРУДА МАШИНИСТОВ	ЧЕЛ-Ч	0,36	0,28224
39.3	521	ДРЕЛИ ЭЛЕКТРИЧЕСКИЕ	МАШ-Ч	0,23	0,18032
39.4	1556	БЕНЗОПИЛЫ	МАШ-Ч	0,33	0,25872
39.5	2509	АВТОМОБИЛИ БОРТОВЫЕ ГРУЗОПОДЪЕМНОСТЬЮ ДО 5 Т	МАШ-Ч	0,36	0,28224
39.6	30133	СМОЛА КАМЕННУГОЛЬНАЯ ДЛЯ ДОРОЖНОГО СТРОИТЕЛЬСТВА	Т	0,00258	0,002023
39.7	30322	БОЛТЫ СТРОИТЕЛЬНЫЕ С ГАЙКАМИ И ШАЙБАМИ	Т	0,0075	0,00588
39.8	30407	ГВОЗДИ СТРОИТЕЛЬНЫЕ	Т	0,003	0,002352
39.9	31929	ТОЛЬ С КРУПНОЗЕРНИСТОЙ ПОСЫПКОЙ ГИДРОИЗОЛЯЦИОННЫЙ МАРКИ ТГ-350	М2	1,45	1,1368
39.10	32502	ПОКОВКИ ИЗ КВАДРАТНЫХ ЗАГОТОВОК МАССОЙ 2,825 КГ	Т	0,0031	0,00243
39.11	36028	БРУСКИ ОБРЕЗНЫЕ ХВОЙНЫХ ПОРОД ДЛИНОЙ 4-6,5 М, ШИРИНОЙ 75-150 ММ, ТОЛЩИНОЙ 100, 125 ММ, II СОРТА	МЗ	0,93	0,72912
39.12	36060	ДОСКИ ОБРЕЗНЫЕ ХВОЙНЫХ ПОРОД ДЛИНОЙ 4-6,5 М, ШИРИНОЙ 75-150 ММ, ТОЛЩИНОЙ 44 ММ И БОЛЕЕ, II СОРТА	МЗ	0,12	0,09408
39.13	36077	ПИЛОМАТЕРИАЛЫ ХВОЙНЫХ ПОРОД ДОСКИ НЕОБРЕЗНЫЕ ДЛИНОЙ 4-6,5 М, ВСЕ ШИРИНЫ, ТОЛЩИНОЙ 32-40 ММ III СОРТА	МЗ	0,01	0,00784
39.14	45089	ПАСТА АНТИСЕПТИЧЕСКАЯ	Т	0,00301	0,00236
<b>РАЗДЕЛ 3. МОНТАЖНЫЕ РАБОТЫ</b>					
<b>ПОЛЫ</b>					
<b>40</b>	<b>E1101-011-01</b> <b>МИНСТРОЙ</b> <b>РУЗ 05.01.21 N 9</b>	<b>УСТРОЙСТВО СТЯЖЕК ЦЕМЕНТНЫХ ТОЛЩИНОЙ 20 ММ</b>	<b>100М2</b>	<b>2,4120</b>	
40.1	1	ЗАТРАТЫ ТРУДА РАБОЧИХ-СТРОИТЕЛЕЙ	ЧЕЛ-Ч	39,51	95,2981
40.2	3	ЗАТРАТЫ ТРУДА МАШИНИСТОВ	ЧЕЛ-Ч	1,27	3,0632
40.3	404	ВИБРАТОРЫ ПОВЕРХНОСТНЫЕ	МАШ-Ч	9,07	21,8768
40.4	1522	ПОДЪЕМНИКИ МАЧТОВЫЕ СТРОИТЕЛЬНЫЕ 0,5 Т	МАШ-Ч	1,27	3,0632
40.5	9219	ВОДА	МЗ	3,5	8,442
40.6	45034	РАСТВОР ГОТОВЫЙ КЛАДОЧНЫЙ ТЯЖЕЛЫЙ ЦЕМЕНТНЫЙ МАРКА ПО ПРОЕКТУ	МЗ	2,04	4,9205
<b>41</b>	<b>E1101-037-01</b> <b>МИНСТРОЙ</b> <b>РУЗ 05.01.21 N 9</b>	<b>УСТРОЙСТВО ПОКРЫТИЙ ИЗ РЕЛИНА НА КЛЕЕ БУСТИЛАТ</b>	<b>100М2</b>	<b>2,4120</b>	
41.1	1	ЗАТРАТЫ ТРУДА РАБОЧИХ-СТРОИТЕЛЕЙ	ЧЕЛ-Ч	47,06	113,5087
41.2	3	ЗАТРАТЫ ТРУДА МАШИНИСТОВ	ЧЕЛ-Ч	0,88	2,1226
41.3	1522	ПОДЪЕМНИКИ МАЧТОВЫЕ СТРОИТЕЛЬНЫЕ 0,5 Т	МАШ-Ч	0,36	0,86832
41.4	2499	АВТОМОБИЛИ БОРТОВЫЕ ГРУЗОПОДЪЕМНОСТЬЮ ДО 5 Т	МАШ-Ч	0,52	1,2542
41.5	31688	КЛЕЙ "БУСТИЛАТ"	Т	0,05	0,1206
41.6	44059	ВЕТОШЬ	КГ	0,5	1,206
<b>42</b>	<b>С</b>	<b>РЕЛИН</b>	<b>М2</b>	<b>241,2000</b>	
<b>ТЕПЛОИЗОЛЯЦИОННЫЕ РАБОТЫ</b>					
<b>43</b>	<b>E1201-013-03</b> <b>МИНСТРОЙ</b> <b>РУЗ 05.01.21 N 3</b>	<b>УТЕПЛЕНИЕ ПОКРЫТИЙ ПЛИТАМИ ИЗ МИНЕРАЛЬНОЙ ВАТЫ ИЛИ ПЕРЛИТА НА БИТУМНОЙ МАСТИКЕ В ОДИН СЛОЙ</b>	<b>100М2</b>	<b>2,4120</b>	
43.1	1	ЗАТРАТЫ ТРУДА РАБОЧИХ-СТРОИТЕЛЕЙ	ЧЕЛ-Ч	45,54	109,8425
43.2	3	ЗАТРАТЫ ТРУДА МАШИНИСТОВ	ЧЕЛ-Ч	0,83	2,002
43.3	698	КРАНЫ БАШЕННЫЕ ПРИ РАБОТЕ НА ДРУГИХ ВИДАХ СТРОИТЕЛЬСТВА 8 Т	МАШ-Ч	0,35	0,8442
43.4	762	КРАНЫ НА АВТОМОБИЛЬНОМ ХОДУ ПРИ РАБОТЕ НА ДРУГИХ ВИДАХ СТРОИТЕЛЬСТВА 10 Т	МАШ-Ч	0,2	0,4824
43.5	913	КОТЛЫ БИТУМНЫЕ ПЕРЕДВИЖНЫЕ 400 Л	МАШ-Ч	1,84	4,4381
43.6	2509	АВТОМОБИЛИ БОРТОВЫЕ ГРУЗОПОДЪЕМНОСТЬЮ ДО 5 Т	МАШ-Ч	0,28	0,67536
43.7	30107	БИТУМЫ НЕФТЯНЫЕ СТРОИТЕЛЬНЫЕ КРОВЕЛЬНЫЕ, МАРОК: БНК-45/190, БНК-45/180	Т	0,025	0,0603
43.8	32104	МАСТИКА БИТУМНАЯ КРОВЕЛЬНАЯ ГОРЯЧАЯ	Т	0,201	0,484812
43.9	34003	КЕРОСИН ДЛЯ ТЕХНИЧЕСКИХ ЦЕЛЕЙ МАРОК КТ-1, КТ-2	Т	0,058	0,139896
<b>44</b>	<b>С</b>	<b>МИНВАТА</b>	<b>М2</b>	<b>241,2000</b>	
<b>ОТДЕЛОЧНЫЕ РАБОТЫ</b>					

1	2	3	4	5	6
45	E1507-017-04 ДОП. 12 МИНСТРОЙ РУЗ N 519 ОТ 18.11.2019 Г.	ОБЛИЦОВКА ПОТОЛКА ДЕКОРАТИВНЫМИ ПЛАСТИКОВЫМИ ПАНЕЛЯМИ С УСТРОЙСТВОМ С КАРКАСА БЕЗ ОТНОСА ОТ ПОТОЛКА	100M2		2,7150
45.1	1	ЗАТРАТЫ ТРУДА РАБОЧИХ-СТРОИТЕЛЕЙ	ЧЕЛ.-Ч	155,3	421,6395
45.2	3	ЗАТРАТЫ ТРУДА МАШИНИСТОВ	ЧЕЛ.-Ч	0,69	1,8734
45.3	521	ДРЕЛИ ЭЛЕКТРИЧЕСКИЕ	МАШ.-Ч	3,21	8,7151
45.4	1523	ПИЛЫ ДИСКОВЫЕ ЭЛЕКТРИЧЕСКИЕ	МАШ.-Ч	0,55	1,4932
45.5	2509	АВТОМОБИЛИ БОРТОВЫЕ ГРУЗОПОДЪЕМНОСТЬЮ ДО 5 Т	МАШ.-Ч	0,69	1,8734
45.6	29922	РЕЙКИ ОТДЕЛОЧНЫЕ ПЛАСТИКОВЫЕ	М	100	271,5
45.7	30099	ПОВОККИ ИЗ КВАДРАТНЫХ ЗАГОТОВОК МАССОЙ 1.8 КГ	КГ	1,2	3,258
45.8	30407	ГВОЗДИ СТРОИТЕЛЬНЫЕ	Т	0,001	0,002715
45.9	35454	БРУС ДЕРЕВЯННЫЙ	МЗ	0,41	1,132
45.10	40955	БОЛТЫ АНКЕРНЫЕ С ГАЙКАМИ	Т	0,0028	0,007602
45.11	45401	ГВОЗДИ ОТДЕЛОЧНЫЕ	Т	0,0021	0,005702
46	С	ПАНЕЛИ ПЛАСТИКОВЫЕ ОГРАЖДЕНИЯ	M2		276,9300
47	ЦЗ801-003-04 ДОП. 4	ИЗГОТОВЛЕНИЕ ОГРАЖДЕНИЯ	Т		1,2390
47.1	1	ЗАТРАТЫ ТРУДА РАБОЧИХ-СТРОИТЕЛЕЙ	ЧЕЛ.-Ч	120	148,68
47.2	3	ЗАТРАТЫ ТРУДА МАШИНИСТОВ	ЧЕЛ.-Ч	1,84	2,2798
47.3	521	ДРЕЛИ ЭЛЕКТРИЧЕСКИЕ	МАШ.-Ч	0,3	0,3717
47.4	766	КРАНЫ НА АВТОМОБИЛЬНОМ ХОДУ ПРИ РАБОТЕ НА МОНТАЖЕ ТЕХНОЛОГИЧЕСКОГО ОБОРУДОВАНИЯ 10 Т	МАШ.-Ч	0,5	0,6195
47.5	969	ЛЕБЕДКИ РУЧНЫЕ И РЫЧАЖНЫЕ, ТЯГОВЫМ УСИЛИЕМ 31,39 (3,2) КН (Т)	МАШ.-Ч	1,37	1,6974
47.6	1147	МАШИНЫ ШЛИФОВАЛЬНЫЕ ЭЛЕКТРИЧЕСКИЕ	МАШ.-Ч	1,1	1,3629
47.7	1567	ПРЕСС-НОЖНИЦЫ КОМБИНИРОВАННЫЕ	МАШ.-Ч	0,84	1,0408
47.8	2016	УСТАНОВКИ ДЛЯ СВАРКИ РУЧНОЙ ДУГОВОЙ (ПОСТОЯННОГО ТОКА)	МАШ.-Ч	30,3	37,5417
47.9	2510	АВТОМОБИЛИ БОРТОВЫЕ ГРУЗОПОДЪЕМНОСТЬЮ ДО 8 Т	МАШ.-Ч	0,5	0,6195
47.10	2577	АППАРАТЫ ДЛЯ ГАЗОВОЙ СВАРКИ И РЕЗКИ	МАШ.-Ч	1	1,239
47.11	34241	КИСЛОРОД ТЕХНИЧЕСКИЙ ГАЗООБРАЗНЫЙ	МЗ	2,6	3,2214
47.12	35318	- ЭЛЕКТРОДЫ ДИАМЕТРОМ 5 ММ Э42	Т	0,0239	0,029612
47.13	45077	ПРОПАН-БУТАН, СМЕСЬ ТЕХНИЧЕСКАЯ	КГ	0,5	0,6195
48	СЦЕНА	ПРОФИЛЬ 40Х40Х2	ТН		0,6625
49	СЦЕНА	ПРОФИЛЬ 20Х20Х2	ТН		0,6161
50	E0906-024-10	МОНТАЖ ЛЕСТНИЦ, ПЛОЩАДОК, ОГРАЖДЕНИЙ, ПАНЕЛЕЙ И ДВЕРЕК С ТЕПЛОИЗОЛЯЦИОННОЙ ОБШИВКОЙ	Т		1,2390
50.1	1	ЗАТРАТЫ ТРУДА РАБОЧИХ-СТРОИТЕЛЕЙ	ЧЕЛ.-Ч	38,26	47,4041
50.2	3	ЗАТРАТЫ ТРУДА МАШИНИСТОВ	ЧЕЛ.-Ч	0,89	1,1027
50.3	762	КРАНЫ НА АВТОМОБИЛЬНОМ ХОДУ ПРИ РАБОТЕ НА ДРУГИХ ВИДАХ СТРОИТЕЛЬСТВА 10 Т	МАШ.-Ч	0,29	0,35931
50.4	768	- КРАНЫ НА АВТОМОБИЛЬНОМ ХОДУ ПРИ РАБОТЕ НА МОНТАЖЕ ТЕХНОЛОГИЧЕСКОГО ОБОРУДОВАНИЯ 16 Т	МАШ.-Ч	0,16	0,19824
50.5	977	ЛЕБЕДКИ ЭЛЕКТРИЧЕСКИЕ, ТЯГОВЫМ УСИЛИЕМ 19,62 (2) КН (Т)	МАШ.-Ч	10,09	12,5015
50.6	1513	ПРЕОБРАЗОВАТЕЛИ СВАРОЧНЫЕ С НОМИНАЛЬНЫМ СВАРОЧНЫМ ТОКОМ 315-500 А	МАШ.-Ч	10,97	13,5918
50.7	2509	АВТОМОБИЛИ БОРТОВЫЕ ГРУЗОПОДЪЕМНОСТЬЮ ДО 5 Т	МАШ.-Ч	0,44	0,54516
50.8	2577	АППАРАТЫ ДЛЯ ГАЗОВОЙ СВАРКИ И РЕЗКИ	МАШ.-Ч	2,09	2,5895
50.9	30322	БОЛТЫ СТРОИТЕЛЬНЫЕ С ГАЙКАМИ И ШАЙБАМИ	Т	0,00003	0,000037
50.10	30407	ГВОЗДИ СТРОИТЕЛЬНЫЕ	Т	0,00001	0,000012
50.11	31419	ГРУНТОВКА ГФ-021 КРАСНО-КОРИЧНЕВАЯ	Т	0,00031	0,000384
50.12	31524	РАСТВОРИТЕЛЬ МАРКИ Р-4	Т	0,0006	0,000743
50.13	32524	КАТАНКА ГОРЯЧЕКАТАНАЯ В МОТКАХ ДИАМЕТРОМ 6,3-6,5 ММ	Т	0,00003	0,000037
50.14	33816	ШВЕЛЛЕРЫ N 40 СТАЛЬ МАРКИ СТО	Т	0,00194	0,002404
50.15	34241	КИСЛОРОД ТЕХНИЧЕСКИЙ ГАЗООБРАЗНЫЙ	МЗ	1,7	2,1063
50.16	35310	ЭЛЕКТРОДЫ ДИАМЕТРОМ 4 ММ Э42	Т	0,006	0,007434
50.17	35504	КАНАТЫ ПЕНЬКОВЫЕ ПРОПИТАННЫЕ	Т	0,0001	0,000124
50.18	36023	ПИЛОМАТЕРИАЛЫ ХВОЙНЫХ ПОРОД ДРУСКИ ОБРЕЗНЫЕ ДЛИНОЙ 4-6,5 М, ШИРИНОЙ 75-150 ММ, ТОЛЩИНОЙ 40-75 ММ I СОРТА	МЗ	0,0005	0,000619
50.19	45077	ПРОПАН-БУТАН, СМЕСЬ ТЕХНИЧЕСКАЯ	КГ	0,51	0,63189
50.20	96384	КАНАТ ДВОЙНОЙ СВИВКИ, ТИПА ТК, КОНСТРУКЦИИ 6X19(1+6+12)+1 О.С. ОЦИНКОВАННЫЙ, ИЗ ПРОВОЛОК МАРКИ В, МАРКИРОВОЧНАЯ ГРУППА 1770 Н/ММ2, ДИАМЕТРОМ, ММ: 5,5	10М	0,0187	0,023169
<b>СКАМЕЙКА</b>					
51	E1001-010-01	УСТАНОВКА ЭЛЕМЕНТОВ КАРКАСА ИЗ БРУСЬЕВ	МЗ		0,3360
51.1	1	ЗАТРАТЫ ТРУДА РАБОЧИХ-СТРОИТЕЛЕЙ	ЧЕЛ.-Ч	22,5	7,56
51.2	3	ЗАТРАТЫ ТРУДА МАШИНИСТОВ	ЧЕЛ.-Ч	0,36	0,12096
51.3	521	ДРЕЛИ ЭЛЕКТРИЧЕСКИЕ	МАШ.-Ч	0,23	0,07728
51.4	1556	БЕНЗОПИЛЫ	МАШ.-Ч	0,33	0,11088
51.5	2509	АВТОМОБИЛИ БОРТОВЫЕ ГРУЗОПОДЪЕМНОСТЬЮ ДО 5 Т	МАШ.-Ч	0,36	0,12096
51.6	30133	СМОЛА КАМЕННОУГОЛЬНАЯ ДЛЯ ДОРОЖНОГО СТРОИТЕЛЬСТВА	Т	0,00258	0,000867
51.7	30322	БОЛТЫ СТРОИТЕЛЬНЫЕ С ГАЙКАМИ И ШАЙБАМИ	Т	0,0075	0,00252
51.8	30407	ГВОЗДИ СТРОИТЕЛЬНЫЕ	Т	0,003	0,001008
51.9	31929	ТОЛЬ С КРУПНОЗЕРНИСТОЙ ПОСЫПКОЙ ГИДРОИЗОЛЯЦИОННЫЙ МАРКИ ТГ-350	М2	1,45	0,4872
51.10	32502	ПОВОККИ ИЗ КВАДРАТНЫХ ЗАГОТОВОК МАССОЙ 2,825 КГ	Т	0,0031	0,001042
51.11	36028	БРУСКИ ОБРЕЗНЫЕ ХВОЙНЫХ ПОРОД ДЛИНОЙ 4-6,5 М, ШИРИНОЙ 75-150 ММ, ТОЛЩИНОЙ 100, 125 ММ, II СОРТА	МЗ	0,93	0,31248
51.12	36060	ДОСКИ ОБРЕЗНЫЕ ХВОЙНЫХ ПОРОД ДЛИНОЙ 4-6,5 М, ШИРИНОЙ 75-150 ММ, ТОЛЩИНОЙ 44 ММ И БОЛЕЕ, II СОРТА	МЗ	0,12	0,04032
51.13	36077	ПИЛОМАТЕРИАЛЫ ХВОЙНЫХ ПОРОД ДОСКИ НЕОБРЕЗНЫЕ ДЛИНОЙ 4-6,5 М, ВСЕ ШИРИНЫ, ТОЛЩИНОЙ 32-40 ММ III СОРТА	МЗ	0,0	0,00336
51.14	45089	ПАСТА АНТИСЕПТИЧЕСКАЯ	Т	0,00301	0,001011
<b>ИТОГО ПО ЛОКАЛЬНОЙ РЕСУРСНОЙ ВЕДОМОСТИ:</b>					

СОСТАВИЛ

МАДАМИНОВ А.



O'ZBEKISTON RESPUBLIKASI QURILISH VAZIRLIGI  
«SHAHARSOZLIK HUIJATLARI EKSPERTIZASI»  
DAVLAT UNITAR KORXONASI

Тошкент вилояти

Toshkent viloyati Toshkent sh., 100011, Abay ko'ch., 6-uy Tel: +998 71 244-43-56, Faks: +998 71 244-26-05, e-mail: vilekspertiza@mail.ru [www.mc.uz](http://www.mc.uz)

Holati: Ijobiy

Direktor: NORBAYEV DUSMUROT ELOMONOVICH

Sana:30-11-2022 yil



**Yig'ma ekspert xulosasi № 79126**

**Obyekt nomi** «Расчёт стоимости сметной документации в текущих ценах по объекту «Тошкент шаҳар Сергели туманидаги 463-сонли мактабгача таълим муасасасини жорий таъмирлаш»

**Buyurtmachi** - ООО «Andijon -SL» (для ДОО № 463 Сергелийского района).

**Bosh loyihachi** - ООО « Andijon -SL »

**Litsenziya** АЛ-000926 бессрочная.

**Moliyalashtirish manbai** - Бюджетные средства

**Bosh pudratchi** - Определяется по результатам конкурсных торгов.

**Qurilish turi** Текущий ремонт

**Murojaat raqami:** № 74258

**1. Loyihalash uchun asos**

1.1. Решение Совета народных депутатов г. Ташкента за № VI-69-235-14-0-К/22 от 25.08.2022г.

1.2. Задание на проектирование, утвержденное ДОО № 463 Сергелийского района г. Ташкента и согласованное проектной организацией ООО «Andijon -SL» от 2022г.

1.3. Дефектный акт, утвержденный заказчиком ДОО № 463 Сергелийского района от 2022 г.

**2. Ekspertiza uchun taqdim etilgan materiallar**

2.1. Расчет стоимости сметной документации в текущих ценах в сумме 633017,856 тыс.сум с НДС и без затрат заказчика.

Ведомость расходов материалов и локальная ресурсная ведомость.

**3. Loyiha yechimlarining qisqacha mazmuni**

3.1. Представленной документацией предусматриваются:

-демонтаж покрытий кровли;

-демонтаж стропил со стойками;

-демонтаж кирпичных ограждений беседок;

-изготовление фермы из профиля Д-60, Д-40;

-монтаж вертикальных связей;

- устройство кровли из профнастила;
- облицовка потолка пластиковыми панелями;
- утепление покрытий;
- изготовление ограждения;
- устройство бетонной подготовки;
- устройство покрытия из релина и др.

### 3.2. Расчёт стоимости работ произведён ресурсным методом согласно

Постановления КМ от 11.06.2003г. №261 «О переходе на договорные текущие цены при реализации инвестиционных проектов», Постановлением КМ от 12.05.2004г. №226 «О внесении изменений в некоторые решения правительства РУз» и Правилами определения стоимости в договорных текущих ценах -ШНК 4.01.16-09.

В сметной документации приняты исходные данные в соответствии норм ШНК 4.01.16-09 «Правила определения стоимости строительства в договорных текущих ценах».

## **4. Loyihalanayotgan ob'ektning muhandislik ta'minoti:**

-

## **5. Loyihani kelishilganligi to'g'risida hujjatlar.**

5.1.Заказчиком – ДОО № 463 Сергелийского района от 2022г.

5.2.Проектной организацией - ООО «Andijon -SL» от 2022г.

## **6. Ekspertiza natijalari.**

6.1.В процессе экспертного рассмотрения представленной документации по локальным замечаниям внесены изменения, дополнения и исправления:

-откорректированы и уточнены объемы работ, стоимости основных строительных материалов, затрат труда рабочих строителей, затрат на эксплуатацию машин и механизмов, стоимость оборудования и др.

6.2.По результатам экспертного рассмотрения заявленная стоимость работ в текущих ценах в сумме 633017,856 тыс.сум с НДС и без затрат заказчика снижена на 33726,263 тыс.сум и составила в сумме 599291,593тыс.сум с НДС и без затрат заказчика.

Снижение достигнуто за счет уточнения стоимости основных строительных материалов, и др.

Отмечается, что уровень прочих затрат подрядной организации принят в разм. 17,27 %, а уровень отчислений по единому социальному платежу от заработной платы в разм. 12%.

6.3. При производстве демонтажных работ, стоимость возврата материалов определить совместно с заказчиком и подрядчиком.

6.4. Документация представлена на экспертное рассмотрение без замечаний заказчика.

6.5. Заказчику до утверждения необходимо согласовать документацию со всеми заинтересованными организациями в установленном порядке.



## **7. Xulosalar.**

7.1. Расчет стоимости сметной документации в текущих ценах по объекту «**Тошкент шаҳар Сергели туманидаги 463-сонли мактабгача таълим муасасасини жорий таъмирлаш**», с учетом результатов экспертизы рекомендуется к дальнейшему рассмотрению и утверждению со стоимостью в сумме 599291,593 тыс.сум с НДС и без затрат заказчика.

7.2.В соответствии с «Временным положением о порядке определения стоимости строительства объектов в договорных текущих ценах», утвержденным Постановлением КМ РУз от 11.06.2003г. №261 и Постановлением КМ от 31.01.2022г №46, стоимость работ для проведения конкурсных торгов принимает заказчик с учетом требований действующих нормативных документов и др.

**Bosh mutaxassis:** Xaziyeva Adilya Ravilevna 499162646

«ТАСДИҚЛАЙМАН»  
Сергели тумани 463-сонли ДМТТ



« 1 »

2022 йил

Тошкент шаҳар Сергели туман мактабгача таълим бўлими тасарруфидаги 463-сонли давлат мактабгача таълим ташкилотида жорий таъмирлаш ишлари бўйича хизмат кўрсатиш

**ТАНЛОВ ХУЖЖАТИ**

Буюртмачи: Сергели тумани мактабгача таълим бўлими

Тайёрлади:

**А.Сапарбаев**

Тошкент – 2022 йил

## УМУМИЙ МАЪЛУМОТЛАР

1.1. Техник топширик — давлат буюртмачиси томонидан товарнинг (иш, хизмат) асосий мақсадига, унинг тавсифига қўйиладиган талаблар, давлат харидининг бирламчи маълумотлари, мақсадлари ва вазифалари, ишларни бажариш, хизматларни кўрсатиш муддатлари, сифат кафолатлари, тавсифи ва хажми, ҳисобот шакллари (зарур ҳолларда), товарга (ишлар, хизматлар) қўйиладиган талабларнинг асослантирилиши, эквивалент кўрсаткичлар, иқтисодий, бошқа махсус талабларни ўз ичига олган ҳужжат.

1.2. Буюртмачи Сергели тумани мактабгача таълим бўлими (кейинги ўринларда Буюртмачи деб юритилади).

1.3. Давлат мактабгача таълим ташкилоти биносида жорий таъмирлаш ишлари бюджет маблағлари ҳисобидан молиялаштирилади.

1.4. Иш тури: Тошкент шаҳар, Сергели тумани жойлашган 463-сонли давлат мактабгача таълим ташкилоти биносида жорий таъмирлаш ишлари бюджет ишларини олиб бориш (кейинги ўринларда - Объект).

1.5. Иш бошлашнинг режага оид муддатлари: шартнома тузилган санадан бошлаб.

## 2. ИШЛАРНИ АМАЛГА ОШИРИШ ОБЪЕКТИ

2.1. Тошкент шаҳар, тумани, Сергели тумани жойлашган 463 - давлат мактабгача таълим ташкилоти

## 3. ИШЛАРНИНГ БАЖАРИЛИШИГА ҚЎЙИЛАДИГАН АСОСИЙ ТАЛАБЛАР

3.1. Ишлар Буюртмачининг тегишли хулосалари мавжуд бўлган, тасдиқланган лойиҳа-смета ҳужжатларига мувофиқ бўлиши керак. (1,2,3-иловада кўрсатилган намуна асосида)

## 4. ИЖРОЧИГА ҚЎЙИЛАДИГАН ТАЛАБЛАР

4.1. Пудратчи бундай иш турларини бажариш талабларига жавоб бериши керак.

4.2. Ўхшаш иш бўйича ишларни бажариш тажрибаси 5 (беш) йилдан кам бўлмаслиги керак.

4.3. Танлов объектига ўхшаш объектларда ишлаш тажрибаси мавжудлиги (зарур ҳолларда ишчи комиссия далолатномаси ва бошқа тасдиқловчи ҳужжатларни тақдим этилиши).

4.4. Тегишли ишларни бажаришга рухсат берувчи хужжатлар мавжуд бўлиши шарт. Ижрочи жорий таъмирлаш ишларини бажариш вақтида қурилиш ишлари учун зарур бўлган барча зарур ва махсус рухсатномаларга эга бўлиши керак.

4.5. Ишларни бажариш учун ижрочи ташкилот штатида йетарли малака ва тажрибага эга бўлган зарур мутахассисларга эга бўлиши шарт.

## 5. ИШЛАРНИ БАЖАРИШ МУДДАТЛАРИ

5.1. Ишларни бажариш муддати – шартнома тузилган кундан бошлаб шартнома муддати тугагунга қадар фаолият кўрсатиш.

## 6. ИЖРОЧИНИНГ ЖАВОБГАРЛИГИ

6.1. Ижрочи қуйидагилар учун жавобгар:

Ишларнинг қонунчилик талаблари ва меъёрий хужжатларга мувофиқ сифатли бажарилиши;

Ишларни бажариш пайтига тегишли сертификатлари бўлган ўз асбоб ускуналаридан фойдаланиши.

6.2. Барча ишларни малака даражаси паст бўлмаган муҳандислик-техник ходимлар, мутахассислар, ишчилар амалга оширишлари лозим. Камида 5 йил тажрибага эга бўлган мутахассисларнинг мавжудлиги.

6.3. Ижрочи ишни ўз вақтида бажариш учун керакли мутахассисликлар ва етарли миқдорда малакали техник ходимлар билан таъминлаши керак.

6.4. Бажариладиган ишнинг хусусиятига мос келишига кўра Ижрочи Буюртмачига субподрядчи, жалб қилган ходимларнинг сони ва малакаси, бундай ишларни бажариш тажрибаси, техник жихозларнинг мавжудлиги ва кичик механизациялар тўғрисида маълумот бериб, Буюртмачи билан келишилган ҳолда, иш бажариш мумкин.

6.5. Ижрочи сайтда бажарилган ишлар билан боғлиқ масалаларни муҳокама қилиш, ахборот алмашиш учун Буюртмачи томонидан ўтказиладиган юзма-юз учрашувларда шахсан иштирок этиши ёки унинг ваколатли вакилининг иштирокини таъминлаши керак.

## 7. КАФОЛАТЛАР ХАЖМИ ВА ТАҚДИМ ЭТИШ МУДДАТЛАРИГА

### ҚЎЙИЛАДИГАН ТАЛАБЛАР

7.1. Кўрсатилган хизматлар кафолати тўлиқ хажмда тақдим этилади. Кўрсатилган хизматлар сифатининг кафолатини тақдим этиш хажми деганда кафолат мажбуриятлари кучга кирган тақдирда бажариладиган умумий ишлар хажми тушунилади.

7.2. Кўрсатилган хизматлар кафолатининг муддати - шартноманинг амал қилиш ва хизматларни қабул қилиш якуний далолатномаси имзоланган пайтдан бошлаб кейинги 12 (ун икки) ой даври. Агар кафолат муддати даврида камчиликлар ёки нуқсонлар аниқланса, ижрочи (ўзининг айби йўқлигини исботлай олмаган тақдирда) буюртмачи билан келишилган ҳамда аниқланган камчиликлар рўйхати ва уларни бартараф этиш муддати билан далолатномада қайдланган муддатларда уларни ўз ҳисобидан бартараф этиши шарт. Ушбу ҳолда кафолат муддати мос равишда нуқсонларни бартараф этиш даврига узайтирилади.

7.3. Сифати бўйича шартнома, мазкур техник топшириқ талабларига ва буюртмачининг талабларига мувофиқ бўлмаган кафолат мажбуриятлари кўрсатилган тақдирда, ижрочи шартномага асосан микдорда ва хажмда кафолатланган тўловни амалга ошириш мажбуриятини олади. Хизматлар сифатининг кафолатларини тақдим этиш хажми бўйича ижрочи мажбуриятлари шартнома амал қилиш муддати ёки кафолат муддати давомида аниқланган камчиликлар ва хизматлар сифатининг шартнома талабларига мувофиқ бўлмаган фактлар аниқланган хизматлар (хизматлар босқичларига) нисбатан қўлланади.

## 8. ХИЗМАТЛАР КЎРСАТИШ ХАВФСИЗЛИГИГА ВА ХИЗМАТЛАР НАТИЖАЛАРИНИНГ ХАВФСИЗЛИГИГА ҚЎЙИЛАДИГАН ТАЛАБЛАР

8.1. «Бино ва иншоотларнинг ёнғин хавфсизлиги», комунал таъмирлаш ва монтаж ишлари ташкил этишга қўйиладиган гигиеник талабларнинг санитар коидаларига ҳамда хизмат кўрсатиш ва уларнинг натижаларининг хавфсизлигини регламентлайдиган бошқа норматив ҳужжатларга мувофиқ.

8.2. Ижрочи меъёрий ҳужжатларга, шунингдек маҳаллий меъёрий ҳужжатларга мувофиқ объектда меҳнат хавфсизлиги ва хавфсизлик техникаси, ёнғин хавфсизлиги, атроф муҳит муҳофазаси бўйича чора-тадбирлар бажарилишини таъминлаши шарт.

8.3. Ижрочининг барча ходимларнинг соғлиқни сақлаш суғуртаси ёки иш берувчининг фуқаролик жавобгарлигини мажбурий суғуртаси Объектда хизмат кўрсатиш, иш бажариш бутун муддати давомида мавжуд бўлиши шарт.

8.4. 463-сонли давлат мактабгача таълим ташкилоти биносидан жорий таъмирлаш ишлари фойдаланадиган давлат мактабгача таълим ташкилоти биноси

ва худуд шароитида амалга оширилиши сабабли, Ижрочи одамларнинг хавфсизлигига қўйиладиган талаблар бажарилишини таъминлаши шарт.

8.5. Объектдаги фавқулодда ҳолатнинг аниқланган пайдан бошлаб бир кун ичида Буюртмачига маълум қилади.

8.6. Ижрочи иш вақтида меҳнат хавфсизлиги талабларига риоя қилиш учун жавобгар бўлиб, рухсатсиз шахсларнинг иш жойига киришини чеклайди.

8.7. Ижрочи коммунал таъмирлаш ва монтаж ишлари интизомини ва гигиена стандартларига риоя қилишни ўз зиммасига олади.

## 9. НАРХ ҚИСМИ

9.1. 2022 йил 4-чорак давлат мактабгача таълим ташкилоти биносида жорий таъмирлаш ишлари учун тўлов ҚҚСни ҳисобга олган ҳолда чегаравий киймати умумий ҳолда 599 291 593 сўмни ташкил қилади.