



ХАЛҚ ДЕПУТАТЛАРИ МАРҲАМАТ ТУМАНИ КЕНГАШИ
Маҳаллий бюджетни шакллантириш ва уни ижро этиш, иқтисодий
ислохотларни амалга ошириш ҳамда тадбиркорликни
ривожлантириш масалалари бўйича доимий комиссияси
ҚАРОРИ

2022 йил, 18 апрел

1-01/04-сон

**Ўзбекистон Республикаси Молия вазирлигининг “Очиқ бюджет”
ахборот портали орқали фуқаролар томонидан билдирилган
таклифларга овоз бериш бўйича ғолиб деб топилган тадбирлар учун
маблағ ажратиш тўғрисида**

Маҳаллий бюджет маблағларини жамоатчилик фикри асосида шакллантирилган тадбирларни молиялаштиришга йўналтирилиши устидан депутатлар назоратини таъминлаш мақсадида, Ўзбекистон Республикаси Президентининг 2021 йил 13 апрелдаги “Бюджет жараёнида фуқароларнинг фаол иштирокини таъминлаш бўйича қўшимча чора-тадбирлар тўғрисида”ги ПҚ-5072-сонли ҳамда Ўзбекистон Республикаси Олий Мажлиси Сенати Кенгашининг 2021 йил 22 апрелдаги “Маҳаллий бюджет маблағлари сарфланишида жамоатчилик иштирокини таъминлаш тўғрисида”ги КҚ-213-IV-сонли қарорларига асосан, Ўзбекистон Республикаси Молия вазирлигининг “Очиқ бюджет” ахборот порталида фуқаролар томонидан билдирилган ҳамда ғолиб деб топилган таклифларга тадбирлар учун маблағ ажратиш тўғрисида масалани дастлабки дастлабки тарзда кўриб чиқиб, халқ депутатлари туман Кенгашининг Маҳаллий бюджет, иқтисодий ислохотларни амалга ошириш, тадбиркорликни ривожлантириш масалалари бўйича доимий комиссияси

Қ А Р О Р К И Л А Д И :

1. Ўзбекистон Республикаси Молия вазирлигининг “Очиқ бюджет” ахборот порталига фуқаролар томонидан билдирилган таклифларга жорий йилнинг 5 март кунидан 1 апрель кунига қадар овоз бериш жараёнлари ўтказилганлиги ва ушбу жараёнда 11 та таклиф ғолиб деб топилганлиги маълумот учун қабул қилинсин.

“Очиқ бюджет” ахборот порталига 2022 йил 1-босқич учун ажратилган маблағлар доирасида яқуний нагижаларга кўра, қуйидаги ғолиб деб топилган таклифлар:

1-ўрин: ID: 0350400128-сонли “Мархамат туманидаги Шўркақир МФЙ аҳоли хонадонларини табиий (окма) газ билан таъминлаш” тўғрисидаги таклиф жами 4 416 та овоз тўплаган бўлиб, ушбу таклиф учун талаб этиладиган маблағ миқдори 1 млрд 80,0 млн. сўм;

2-ўрин: ID: 0350400153-сонли “Мархамат туман 24-умумтаълим мактабининг синф хоналарини таъмирлаш ва кўрғон деворини ўраш” тўғрисидаги таклиф жами 3 622 та овоз тўплаган бўлиб, ушбу таклиф учун талаб этиладиган маблағ миқдори 700,0 млн. сўм;

3-ўрин: ID: 0350400177-сонли “Мархамат туман Кончилар МФЙдаги 20-умумтаълим мактабни мақаммал таъмирлаш ва замонавий типдаги таъмирлаш” тўғрисидаги таклиф жами 3 485 та овоз тўплаган бўлиб, ушбу таклиф учун талаб этиладиган маблағ миқдори 990,0 млн. сўмни ташкил этади.

4-ўрин: ID: 0350400202-сонли “Мархамат туманидаги 27-умумтаълим мактабининг мебель ва инвентарлар билан жихозлаш, тадбирлар ўтказишга мўлжалланган 300 ўринли зални креслолар ўрнатиш” тўғрисидаги таклиф жами 2819 та овоз тўплаган бўлиб, ушбу таклиф учун талаб этиладиган маблағ миқдори 300,0 млн. сўмни ташкил этади.

5-ўрин: ID: 0350400157-сонли “Мархамат тумани 37-умумтаълим мактабининг кўрғон девор ўраш” тўғрисидаги таклиф жами 2750 та овоз тўплаган бўлиб, ушбу таклиф учун талаб этиладиган маблағ миқдори 250,0 млн. сўмни ташкил этади.

6-ўрин: ID: 0350400137-сонли “Мархамат туман Ўзбекистон МФЙга бино қуриш” тўғрисидаги таклиф жами 2579 та овоз тўплаган бўлиб, ушбу таклиф учун талаб этиладиган маблағ миқдори 400,0 млн. сўмни ташкил этади.

7-ўрин: ID: 0350400085-сонли “Мархамат туман Эрши МФЙ Октерак кабрисони-2 ни муқаммал таъмирлаш” тўғрисидаги таклиф жами 2518 та овоз тўплаган бўлиб, ушбу таклиф учун талаб этиладиган маблағ миқдори 450,0 млн. сўмни ташкил этади.

8-ўрин: ID: 0350400311-сонли “Мархамат туман Қора-кўрғон МФЙ худудида жойлашган 8-мактабгача таълим ташкилотига ошхона жихозлари сотиб олиш” тўғрисидаги таклиф жами 2502 та овоз тўплаган бўлиб, ушбу таклиф учун талаб этиладиган маблағ миқдори 100,0 млн. сўмни ташкил этади.

9-ўрин: ID: 0350400251-сонли “Мархамат туман Баркамол авлод болалар мактабига хожатхона қуриш ва кўрғон деворини ўраш” тўғрисидаги таклиф жами 2437 та овоз тўплаган бўлиб, ушбу таклиф учун талаб этиладиган маблағ миқдори 300,0 млн. сўмни ташкил этади.

10-ўрин: ID: 0350400203-сонли “Марҳамат туманидаги 15-мактабгача таълим ташкилотига болалар учун ёзга айвонча, хожатхона, ўтинхона, кўмирхона, ёзги бассейн ва коровулхона қуриш” тўғрисидаги таклиф жами 2395 та овоз тўплаган бўлиб, ушбу таклиф учун талаб этиладиган маблағ миқдори 500,0 млн. сўмни ташкил этади.

11-ўрин: ID: 0350400023-сонли “Марҳамат туман Ободонлаштириш бошқармасига қарашли Бакирок қабристонини мукамал таъмирлаш” тўғрисидаги таклиф жами 21319 та овоз тўплаган бўлиб, ушбу таклиф учун талаб этиладиган маблағ миқдори 461,0 млн. сўмни ташкил этади.

3. Голиб деб топилган таклифлар учун ажратилиши белгиланган жами **5 млрд. 531 млн. сўм** маблағни молиялаштириш бўйича манзилли дастур тасдиклансин.

4. Ушбу қарорга асосан туман молия бўлими (М.Махмудов) ҳамда туман газначилик бўлинмаларига (Н.Шарипов) “Фуқаролар ташаббуси” жамғармаси маблағи ҳисобидан манзилли дастур асосида маблағларни тегишли тартибда ажратилиши ҳамда молиялаштирилиши таъминласинлар.

5. Ушбу қарорга асосан “Фуқаролар ташаббуси” жамғармаси ҳисобидан ажратилган маблағларни тегишли мутасади ташкилотлар мақсадли сарфланиши таъминласинлар.

6. Ишчи комиссияга ҳар чорак якуни бўйича Халқ депутатлари туман Кенгашига амалга оширилган ишлар бўйича ахборот бериб бориш вазифаси юклатилсин. Шунингдек, Марҳамат туман ҳокимлиги матбуот хизмати, маҳаллий телевиденияларга жамоатчилик фикри асосида шакллантирилган тadbирларнинг молиялаштирилиши ҳамда амалга оширилган ишлар бўйича маълумотларни кенг жамоатчиликка мунтазам равишда етказиб бориш тавсия этилсин.

7. Мазкур қарор Халқ депутатлар туман Кенгашининг навбатдаги сессия кун тартибида тасдиқлаш учун киритилсин.

8. Ушбу қарорни бажарилишини назорат қилиш, ҳужжатларни расмийлаштириш Халқ депутатлар Марҳамат туман Кенгашининг котибиятидан сўралсин.

9. Мазкур қарор ижросини назорат қилиш доимий комиссия раиси А.Баходиров зиммасига юклатилсин.

Маҳаллий бюджетни шакллантириш ва уни ижро этиш, иқтисодий ислохотларни амалга ошириш ҳамда тadbиркорликни ривожлантириш масалалари бўйича доимий комиссияси раиси

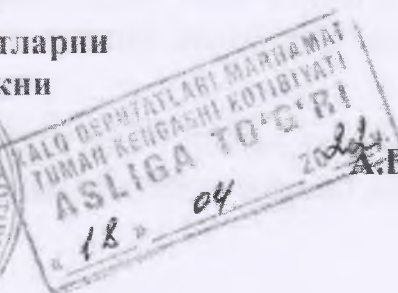
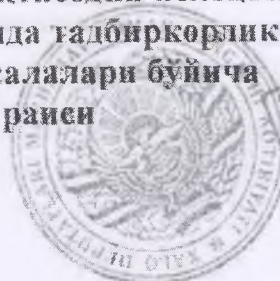

А.Баходиров.



XALQ DEPUTATLARI MARHAMAT
TUMAN KENGASHI KOTIBIYATI
ASLIGA TO'G'RI
« 18 » 04 2022

Халқ депутатлари туман Кенгашининг
Маҳаллий бюджет, иқтисодий ислохотларни
ошириш, тadbirkorликни ривожлантириш
масалалари бўйича доимий комиссиясининг
18.04.2022 йилдаги 1-01/04-сонли қарорига илова

Мархамат туманида Ўзбекистон Республикаси Молия вазирлигининг "Очиқ бюджет" ахборот портали орқали 2022 йил 1-босқич
жараёнларида голиб деб топилган таклифларни молиялаштириш бўйича

МАНЗИЛЛИ РЎЙХАТ

минг сўмда

№	Таклиф ID рақами	Таклиф мазмуни	Тўплаган овозлар сони	Таклифни амалга оширишнинг аниқланган қиймати	Ҳақиқатда ажратилган маблағ	Молиялаштириш манбаси	Буюртмачи ташкилот номи
Фуқаролар ташаббуси жамғармасида шаклланди жами маблағлар					5 531 000	x	x
1	0350400128	Мархамат туманидаги Шўрқакир МФЙ аҳоли хонадонларини табиий (окма) газ билан таъминлаш	4 416	1 080 000	1 080 000	Фуқаролар ташаббуси жамғармаси	Туман ҳокимлиги
2	0350400153	Мархамат туман 24-умумтаълим мактабининг синф хоналарини таъмирлаш ва қўرғон деворини ўраш	3 622	700 000	700 000	Фуқаролар ташаббуси жамғармаси	Туман Халқ таълими бўлими
3	0350400177	Мархамат туман Қончилар МФЙдаги 20-умумтаълим мактабни мақаммал таъмирлаш ва замонавий типдаги таъмирлаш	3 485	990 000	990 000	Фуқаролар ташаббуси жамғармаси	Туман Халқ таълими бўлими
4	0350400202	Мархамат туманидаги 27-умумтаълим мактабининг мебель ва инвентарлар билан жиҳозлаш, тadbirkorлар ўтказишга мўлжалланган 300 ўринли зални креслолар ўрнатиш	2 819	300 000	300 000	Фуқаролар ташаббуси жамғармаси	Туман Халқ таълими бўлими
5	0350400157	Мархамат тумани 37-умумтаълим мактабининг қўрғон девор ўраш	2 750	250 000	250 000	Фуқаролар ташаббуси жамғармаси	Туман Халқ таълими бўлими

6	0350400137	Марҳамат туман Ўзбекистон МФЙга бино қуриш	2 579	400 000	400 000	Фуқаролар ташаббуси жамғармаси	Туман ҳокимлиги
7	0350400085	Марҳамат туман Эрши МФЙ Октерак қабристонини-2 ни мукаммал таъмирлаш	2 518	450 000	450 000	Фуқаролар ташаббуси жамғармаси	Туман Ободонлаштириш бошқармаси
8	0350400311	Марҳамат туман Қора-қўрғон МФЙ ҳудудида жойлашган 8-мактабгача таълим ташкилотига ошхона жиҳозлари сотиб олиш	2 502	100 000	100 000	Фуқаролар ташаббуси жамғармаси	Туман Мактабгача таълим бўлими
9	0350400251	Марҳамат туман Барқамол авлод болалар мактабига хожатхона қуриш ва қўрғон деворини ўраш	2 437	300 000	300 000	Фуқаролар ташаббуси жамғармаси	Туман Халқ таълими бўлими
10	0350400203	Марҳамат туманидаги 15-мактабгача таълим ташкилотига болалар учун ёзга айвонча, хожатхона, ўтинхона, кўмирхона, ёзги бассейн ва қоровулхона қуриш	2 395	500 000	500 000	Фуқаролар ташаббуси жамғармаси	Туман Мактабгача таълим бўлими
11	0350400023	Марҳамат туман Ободонлаштириш бошқармасига қарашли Бакирок қабристонини мукаммал таъмирлаш	2319	461 000	461 000	Фуқаролар ташаббуси жамғармаси	Туман Ободонлаштириш бошқармаси
Таксимланмаган маблағ					5 531 000	х	Х

Протокол закупочной комиссии по конкурсу лот № 205928 на приобретение Мархамат туман Махалла ва нуронийларни қўллаб қувватлаш бўлимига қарашли Ўзбекистон МФЙ ҳудудида МФЙ идорасини бино-иншоотлари қурилиши ишлари учун

Способ проведения электронный

Дата 14.12.2022

Время рассмотрения 05.12.2022 13:18

Конкурсная комиссия Махалла ва оилани қўллаб қувватлаш бўлими, (Далее – Комиссия) в составе:

Председатель комиссии	SATKULOV MUXIDDIN MIRZALIYEVICH	raxbar tashkilot	mahalla va oila
Секретарь комиссии	MIRZAKARIMOVA SALIMAXON MAXSUDOVNA	Xojalik mudir	Marhamat maxalla
Секретарь комиссии	MANKAMBOYEVA MAFTUNA ABDUSALOM QIZI	xisobchi	mahala va oila
Член комиссии	YO'LDASHEV RAXIMJON TOIROVICH	maslaxatchi	maxalla va oila
Член комиссии	KAMOLOV UMIDJON KARIMOVICH	mutahasis	maxallaya va oila
Член комиссии	ULMASOVA JAMILA VALIYEVNA	mahalla rais	maxalla va oila
Член комиссии	ABDUJABBOROV KOMILJON YOQUBJON-O'G'LI	mutaxis	maxalla va oila

Рассмотрев поступивших предложений со стороны участников по опубликованному объявлению на специальном информационном портале от 14.12.2022 года № лота 205928.

Метод оценки предложений – Бальный метод

Мин. балл: 30

Предмет закупки:

Наименование товара (работы, услуги)	Услуги по капитальному ремонту нежилого здания
Подробное описание	Мархамат туман Махалла ва нуронийларни қўллаб қувватлаш бўлимига қарашли Ўзбекистон МФЙ ҳудудида МФЙ идорасини бино-иншоотлари қурилиши ишлари учун
Количество товара	1.00
Единица измерения	усл. ед
Цена товара (услуги) за единицу	390 700 000.00
Стартовая сумма	390 700 000.00
Валюта	UZS

По итогам рассмотрения поступивших предложений по технической части участникам присвоены следующие баллы:

Критерий №1 2 - ШАКЛ ТАНЛОВ ИШТИРОКЧИСИ ҲАҚИДА УМУМИЙ МАЪЛУМОТЛАР

Тип: Текстовое значение

Описание: ТАНЛОВ ИШТИРОКЧИСИ ҲАҚИДА УМУМИЙ МАЪЛУМОТЛАР ташкилот устави ва гувоҳномаси ни илова қилинган ҳолда ҳамда ташкилот уставида асосий йўналиши қурилиш монтаж ишлари бўлиши зарур

Обязательность: Критично

Наименование участника	Макс балл	Значение участника	Балл участника	Тип оценки	Примечание	Причина
AZAMAT XK	20	Мархамат туман Махалла ва нуронийларни қўллаб қувватлаш бўлимига қарашли Ўзбекистон МФЙ ҳудудида МФЙ идорасини бино-иншоотлари қурилиши	20	Экспертная		

Наименование участника	Макс балл	Значение участника	Балл участника	Тип оценки	Примечание	Причина
		ишлари учун				
ЧП FURQAT	20	Мархамат туман Махалла ва нуронийларни қуллаб қувватлаш бўлимига қарашли Ўзбекистон МФЙ ҳудудида МФЙ идорасини бино-иншоотлари қурилиши ишлари учун	20	Экспертная		
МСНҲ МАРҲАМАТ BIZNES IMKON RIVOJ	20	Мархамат туман Махалла ва нуронийларни қуллаб қувватлаш бўлимига қарашли Ўзбекистон МФЙ ҳудудида МФЙ идорасини бино-иншоотлари қурилиши ишлари учун	20	Экспертная		

Критерий №2 2 - ИЛОВА ОБЪЕКТНИНГ ҚУРИЛИШ ИШЛАРИНИ БАЖАРИШ ГРАФИГИ

Тип: Текстовое значение

Описание: 2 - ИЛОВА ОБЪЕКТНИНГ ҚУРИЛИШ ИШЛАРИНИ БАЖАРИШ ГРАФИГИ

Обязательность: Критично

Наименование участника	Макс балл	Значение участника	Балл участника	Тип оценки	Примечание	Причина
AZAMAT XK	10	Мархамат туман Махалла ва нуронийларни қуллаб қувватлаш бўлимига қарашли Ўзбекистон МФЙ ҳудудида МФЙ идорасини бино-иншоотлари қурилиши ишлари учун	10	Экспертная		
ЧП FURQAT	10	Мархамат туман Махалла ва нуронийларни қуллаб қувватлаш бўлимига қарашли Ўзбекистон МФЙ ҳудудида МФЙ идорасини бино-иншоотлари қурилиши ишлари учун	0	Экспертная	Дисквалифицирован	2 - ИЛОВА ОБЪЕКТНИНГ ҚУРИЛИШ ИШЛАРИНИ БАЖАРИШ ГРАФИГИ йўқ
МСНҲ МАРҲАМАТ BIZNES IMKON RIVOJ	10	Мархамат туман Махалла ва нуронийларни қуллаб қувватлаш бўлимига қарашли Ўзбекистон МФЙ ҳудудида МФЙ идорасини бино-иншоотлари қурилиши ишлари учун	10	Экспертная		

Критерий №3 7 - ШАКЛ ТАНЛОВ ИШТИРОКЧИСИНИНГ ЖОРИЙ ДАВРДАГИ БОШҚА (ПУДРАТ ШАРТНОМАЛАРИ) ОБЪЕКТЛАРИ

Тип: Текстовое значение

Описание: 7 - ШАКЛ ТАНЛОВ ИШТИРОКЧИСИНИНГ ЖОРИЙ ДАВРДАГИ БОШҚА (ПУДРАТ ШАРТНОМАЛАРИ) ОБЪЕКТЛАРИ

Обязательность: Критично

Наименование участника	Макс балл	Значение участника	Балл участника	Тип оценки	Примечание	Причина
AZAMAT XK	10	Мархамат туман Махалла ва	10	Экспертная		

Наименование участника	Макс балл	Значение участника	Балл участника	Тип оценки	Примечание	Причина
		нуронийларни қўллаб қувватлаш бўлимига қарашли Ўзбекистон МФЙ худудида МФЙ идорасини бино-иншоотлари қурилиши ишлари учун				
ЧП FURQAT	10	Мархамат туман Махалла ва нуронийларни қўллаб қувватлаш бўлимига қарашли Ўзбекистон МФЙ худудида МФЙ идорасини бино-иншоотлари қурилиши ишлари учун	0	Экспертная	Дисквалифицирован	7 - ШАКЛ ТАНЛОВ ИШТИРОКЧИСИНИНГ ЖОРИЙ ДАВРДАГИ БОШҚА (ПУДРАТ ШАРТНОМАЛАРИ) ОБЪЕКТЛАРИ йўқ
МСНЖ МАРНАМАТ БИЗНЕС ИМКОН РИВОЈ	10	Мархамат туман Махалла ва нуронийларни қўллаб қувватлаш бўлимига қарашли Ўзбекистон МФЙ худудида МФЙ идорасини бино-иншоотлари қурилиши ишлари учун	5	Экспертная		

Критерий №4 ТАНЛОВ ИШТИРОКЧИСИНИНГ қарупсияга йўл қўймаслик тўғрисида аризаси

Тип: Текстовое значение

Описание: ТАНЛОВ ИШТИРОКЧИСИНИНГ қарупсияга йўл қўймаслик тўғрисида аризаси

Обязательность: Критично

Наименование участника	Макс балл	Значение участника	Балл участника	Тип оценки	Примечание	Причина
AZAMAT XK	5	Мархамат туман Махалла ва нуронийларни қўллаб қувватлаш бўлимига қарашли Ўзбекистон МФЙ худудида МФЙ идорасини бино-иншоотлари қурилиши ишлари учун	5	Экспертная		
ЧП FURQAT	5	Мархамат туман Махалла ва нуронийларни қўллаб қувватлаш бўлимига қарашли Ўзбекистон МФЙ худудида МФЙ идорасини бино-иншоотлари қурилиши ишлари учун	0	Экспертная	Дисквалифицирован	ТАНЛОВ ИШТИРОКЧИСИНИНГ қарупсияга йўл қўймаслик тўғрисида аризаси йўқ
МСНЖ МАРНАМАТ БИЗНЕС ИМКОН	5	Мархамат туман Махалла ва нуронийларни қўллаб	5	Экспертная		

Наименование участника	Макс балл	Значение участника	Балл участника	Тип оценки	Примечание	Причина
RIVOJ		қувватлаш бўлимига қарашли Ўзбекистон МФЙ ҳудудида МФЙ идорасини бино-иншоотлари қурилиши ишлари учун				

Критерий №5 4 - ШАКЛ ТАНЛОВ ИШТИРОКЧИСИНИНГ ИШ ҲАҚИ ЖАМҒАРМАСИ ВА ҲОДИМЛАР ЎРТАЧА СОНИ БЎЙИЧА КЎРСАТКИЧЛАРИ

Тип: Текстовое значение

Описание: 4 - ШАКЛ ТАНЛОВ ИШТИРОКЧИСИНИНГ ИШ ҲАҚИ ЖАМҒАРМАСИ ВА ҲОДИМЛАР ЎРТАЧА СОНИ БЎЙИЧА КЎРСАТКИЧЛАРИ

Обязательность: Критично

Наименование участника	Макс балл	Значение участника	Балл участника	Тип оценки	Примечание	Причина
AZAMAT XK	10	Мархамат туман Махалла ва нуронийларни қўллаб қувватлаш бўлимига қарашли Ўзбекистон МФЙ ҳудудида МФЙ идорасини бино-иншоотлари қурилиши ишлари учун	10	Экспертная		
ЧП FURQAT	10	Мархамат туман Махалла ва нуронийларни қўллаб қувватлаш бўлимига қарашли Ўзбекистон МФЙ ҳудудида МФЙ идорасини бино-иншоотлари қурилиши ишлари учун	10	Экспертная		
MCHJ MARHAMAT BIZNES IMKON RIVOJ	10	Мархамат туман Махалла ва нуронийларни қўллаб қувватлаш бўлимига қарашли Ўзбекистон МФЙ ҳудудида МФЙ идорасини бино-иншоотлари қурилиши ишлари учун	10	Экспертная		

Критерий №6 5 - ШАКЛ ТАНЛОВДАГИ ОБЪЕКТГА ЎХШАШ ОБЪЕКТЛАРДА ОХИРГИ УЧ ЙИЛЛИК ИШ ТАЖРИБАСИ

Тип: Текстовое значение

Описание: 5 - ШАКЛ ТАНЛОВДАГИ ОБЪЕКТГА ЎХШАШ ОБЪЕКТЛАРДА ОХИРГИ УЧ ЙИЛЛИК ИШ ТАЖРИБАСИ

Обязательность: Критично

Наименование участника	Макс балл	Значение участника	Балл участника	Тип оценки	Примечание	Причина
AZAMAT XK	10	Мархамат туман Махалла ва нуронийларни қўллаб қувватлаш бўлимига қарашли Ўзбекистон МФЙ ҳудудида МФЙ идорасини бино-иншоотлари қурилиши ишлари учун	10	Экспертная		
ЧП FURQAT	10	Мархамат туман Махалла ва нуронийларни қўллаб қувватлаш бўлимига қарашли Ўзбекистон МФЙ ҳудудида МФЙ идорасини бино-иншоотлари қурилиши ишлари учун	10	Экспертная		
MCHJ MARHAMAT BIZNES IMKON RIVOJ	10	Мархамат туман Махалла ва нуронийларни қўллаб қувватлаш бўлимига қарашли Ўзбекистон МФЙ ҳудудида МФЙ	5	Экспертная		

Наименование участника	Макс балл	Значение участника	Балл участника	Тип оценки	Примечание	Причина
		идорасини бино-иншоотлари қурилиши ишлари учун				

Критерий №7 6 - ШАКЛ ИШЛАРНИ БАЖАРИШДА ФОЙДАЛАНАДИГАН ТАНЛОВ ИШТИРОКЧИСИНИНГ МАШИНА ВА МЕХАНИЗМЛАРИ РЎЙХАТИ

Тип: Текстовое значение

Описание: 6 - ШАКЛ ИШЛАРНИ БАЖАРИШДА ФОЙДАЛАНАДИГАН ТАНЛОВ ИШТИРОКЧИСИНИНГ МАШИНА ВА МЕХАНИЗМЛАРИ РЎЙХАТИ

Обязательность: Критично

Наименование участника	Макс балл	Значение участника	Балл участника	Тип оценки	Примечание	Причина
AZAMAT XK	20	Мархамат туман Махалла ва нуронийларни қуллаб қувватлаш бўлимига қарашли Ўзбекистон МФЙ ҳудудида МФЙ идорасини бино-иншоотлари қурилиши ишлари учун	20	Экспертная		
ЧП FURQAT	20	Мархамат туман Махалла ва нуронийларни қуллаб қувватлаш бўлимига қарашли Ўзбекистон МФЙ ҳудудида МФЙ идорасини бино-иншоотлари қурилиши ишлари учун	20	Экспертная		
MCHJ MARHAMAT BIZNES IMKON RIVOJ	20	Мархамат туман Махалла ва нуронийларни қуллаб қувватлаш бўлимига қарашли Ўзбекистон МФЙ ҳудудида МФЙ идорасини бино-иншоотлари қурилиши ишлари учун	20	Экспертная		

Критерий №8 3 - ШАКЛ ТАНЛОВ ИШТИРОКЧИСИНИНГ МОЛИЯВИЙ КЎРСАТКИЧЛАРИ

Тип: Текстовое значение

Описание: ТАНЛОВ ИШТИРОКЧИСИНИНГ МОЛИЯВИЙ КЎРСАТКИЧЛАРИ Танлов иштирокчисининг салоҳияти (жумладан, тўловга қодирлиги ва айланма маблағлар билан таъминланганлиги) тўғрисида маълумот

Обязательность: Критично

Наименование участника	Макс балл	Значение участника	Балл участника	Тип оценки	Примечание	Причина
AZAMAT XK	10	Мархамат туман Махалла ва нуронийларни қуллаб қувватлаш бўлимига қарашли Ўзбекистон МФЙ ҳудудида МФЙ идорасини бино-иншоотлари қурилиши ишлари учун	10	Экспертная		
ЧП FURQAT	10	Мархамат туман Махалла ва нуронийларни қуллаб қувватлаш бўлимига қарашли Ўзбекистон МФЙ ҳудудида МФЙ идорасини бино-иншоотлари қурилиши ишлари учун	10	Экспертная		
MCHJ MARHAMAT BIZNES IMKON RIVOJ	10	Мархамат туман Махалла ва нуронийларни қуллаб қувватлаш бўлимига қарашли Ўзбекистон МФЙ ҳудудида МФЙ идорасини бино-иншоотлари қурилиши ишлари учун	10	Экспертная		

Критерий №9 1 - ШАКЛ ТАНЛОВ БУЮРТМАСИНИ ТАЪМИНЛАШ КАФОЛАТИ

Тип: Текстовое значение

Описание: 1 - ШАКЛ ТАНЛОВ БУЮРТМАСИНИ ТАЪМИНЛАШ КАФОЛАТИ

Обязательность: Критично

Наименование участника	Макс балл	Значение участника	Балл участника	Тип оценки	Примечание	Причина
AZAMAT XK	5	Мархамат туман Махалла ва нурунийларни қўллаб қувватлаш бўлимига қарашли Ўзбекистон МФЙ худудида МФЙ идорасини бино-иншоотлари қурилиши ишлари учун	5	Экспертная		
ЧП FURQAT	5	Мархамат туман Махалла ва нурунийларни қўллаб қувватлаш бўлимига қарашли Ўзбекистон МФЙ худудида МФЙ идорасини бино-иншоотлари қурилиши ишлари учун	0	Экспертная	Дисквалифицирован	1 - ШАКЛ ТАНЛОВ БУЮРТМАСИНИ ТАЪМИНЛАШ КАФОЛАТИ йўқ
MCHJ MARHAMAT BIZNES IMKON RIVOJ	5	Мархамат туман Махалла ва нурунийларни қўллаб қувватлаш бўлимига қарашли Ўзбекистон МФЙ худудида МФЙ идорасини бино-иншоотлари қурилиши ишлари учун	5	Экспертная		

Финансовое значение

Наименование товара: Услуги по капитальному ремонту нежилого здания

Ценовые предложения				Порядок оценки ценовых предложений	
Наименование участника	Стартовая сумма (UZS)	Предлагаемая сумма	Сумма с учетом конвертации (UZS)	Коэффициент, используемый для расчета предложений нерезидентов	Итоговое значение (UZS)
AZAMAT XK	390 700 000.00	385 000 000.00 UZS	385 000 000.00	00.00	385 000 000.00
ЧП FURQAT	390 700 000.00	388 000 000.00 UZS	388 000 000.00	00.00	388 000 000.00
MCHJ MARHAMAT BIZNES IMKON RIVOJ	390 700 000.00	385 700 000.00 UZS	385 700 000.00	00.00	385 700 000.00

Оценка участников финансовой части составила:

Стартовая сумма составляет 390 700 000.00 UZS

Наименование участника	Предлагаемая сумма	Сумма с учетом конвертации (UZS)	Применение преференции	Коэффициент, используемый для расчета предложений нерезидентов	Общее значение (UZS)	Дата предложения	Оценка стоимости (балл)
AZAMAT XK	385 000 000.00	385 000 000.00	00.00	00.00	385 000	13.12.2022	20

	UZS				000.00	22:29:20	
MCHJ MARHAMAT BIZNES IMKON RIVOJ	385 700 000.00 UZS	385 700 000.00	00.00	00.00	385 700 000.00	14.12.2022 11:19:33	19.9637

Итоговая оценка участников включая финансовой части составила:

Наименование участника	Общий балл по технической части	Общий балл по финансовой части	Итоговый балл
AZAMAT XK	80	20	100
ЧП FURQAT	Не прошел	Не прошел	Не прошел
MCHJ MARHAMAT BIZNES IMKON RIVOJ	72	19.9637	91.9637

Закупочная комиссия по конкурсу лот № 205928 от 14.12.2022 года на приобретение Мархамат туман Махалла ва нуронийларни куллаб қувватлаш бўлимига қарашли Ўзбекистон МФЙ ҳудудида МФЙ идорасини бино-иншоотлари қурилиши ишлари учун определила победителем:

AZAMAT XK
201192129

и резервный исполнитель: MCHJ MARHAMAT BIZNES IMKON RIVOJ (308652267)

Проголосовали

Комиссия	Ф.И.О.	Голосование	Комментарии
Председатель комиссии	SATKULOV MUXIDDIN MIRZALIYEVICH	Согласен	
Член комиссии	YO'LDASHEV RAXIMJON TOIROVICH	Согласен	
Член комиссии	KAMOLOV UMIDJON KARIMOVICH	Согласен	
Член комиссии	ABDUJABBOROV KOMILJON YOQUBJON-O'G'LI	Согласен	
Член комиссии	ULMASOVA JAMILA VALIYEVNA	Согласен	

Протокол закупочной комиссии подписан посредством ЭЦП

19 «12» 2022 йил.

42-1-24-MNQ/2022-son

ПУДРАТ ШАРТНОМАСИ № 1 _____

Мархамат туман

«19» декабрь 2022 йил

Ушбу пудрат шартномаси «**Буюртмачи**» деб аталувчи Маҳалла ва нурунийларни қўллаб қувватлаш бўлими ва унинг номидан Низом асосида иш олиб борувчи раҳбар М.Саткулов бир томондан ва «**Пудратчи**» деб аталувчи «**АЗАМАТ**» ХК ва унинг номидан Низом асосида иш олиб борувчи раҳбари А.Жданонов иккинчи томондан келишув асосида амалдаги қонунларга мувофиқ тузилди.

I. ШАРТНОМАНИНГ МАВЗУСИ

1.1. «**Пудратчи**» мазкур шартнома шартларига мувофиқ «**Буюртмачи**» нинг тасарруфидаги Маҳалла ва нурунийларни қўллаб қувватлаш бўлимига қарашли Ўзбекистон МФЙ ҳудудида МФЙ идорасини бино-иншоотлари қурилиши ишларини бажариб беради.

II. ШАРТНОМАНИНГ БАХОСИ ВА ХИСОБ-КИТОБ ТАРТИБИ

2.1. Бажарилиши лозим бўлган ишлар «**Буюртмачи**» томонидан тасдиқланган сметага ва танлов комиссиясининг қарори билан тасдиқланган ишлар қийматига асосан жорий нархларда ҚҚС билан **385 000 000** (уч юз саксон беш миллион) сўм, шундан ҚҚС **50 217 391.30** тийин (эллик миллион икки юз ўн этти минг уч юз тўқсон бир сўм 30 тийин) сўмни ташкил этади.

2.2. Бажариладиган ишлар қиймати узил кесил ҳисобланиб, фақатгина ишлар ҳажми буюртмачи томонидан ўзгартирилганида ва форс мажор ҳолатлари сабаб бўлганида қайта кўриб чиқилиб, томонлар ўртасида кўшимча битим билан расмийлаштирилади.

2.3. Шартнома томонлар ўртасида имзоланиб, тегишли Ҳазначилик бўлимида рўйхатга олингандан сўнг 10 банк иш кунида «**Буюртмачи**» бажариладиган ишлар умумий қийматининг 30% ини яъни тўловлар кетма кетлигига асосан олдиндан аванс тариқасида «**Пудратчи**» нинг ҳисоб рақамига ўтказиб беради.

2.4. Бажарилган ишлар учун тўловларнинг қолган 70% и яъни «**Пудратчи**» томонидан топширилган бажарилган ишлар далолатномаси ва бажарилган ишлар қийматлари тўғрисидаги маълумотномалар асосида ўтказиб беради.

2.5. «**Буюртмачи**» охириги тўловни «**Пудратчи**» томонидан иш тўлиқ бажариб топширилиб, қабул қилиш топшириш далолатномаси ва бажарилган ишлар қийматлари тўғрисидаги маълумотномалар асосида 30 банк иш кунидан кечикмаган муддатда ўтказиб беради.

2.6. Бажарилган ишлар учун тўловлар «**Буюртмачи**» томонидан пул ўтказиш йўли билан амалга оширилади.

III. ТОМОНЛАРНИНГ ХУҚУҚ ВА МАЖБУРИЯТЛАРИ

3.1. «**Пудратчи**» нинг мажбуриятлари

Шартнома имзолангандан сўнг иш бажариладиган объектни «Буюртмачи» дан далолатномага асосан қабул қилиб олади.

Мазкур шартномада илова қилинадиган тўлов жадвалига мувофиқ аванс тўлови амалга оширилгандан бошлаб 5 кун муддат ичида ишларни бажаришга киришади ва ишларни бажариш календар графигига асосан 30 кун муддатда ишларни бажариб топширади.

Барча ишларни тасдиқланган смета ҳужжатларига мувофиқ, мазкур шартномада назарда тутилган ҳажмда ва муддатларда ўзининг кучлари билан бажариш ҳамда «Буюртмачи» га мазкур шартнома шартларига мувофиқ топширади.

3.2. «Пудратчи» нинг ҳуқуқлари

Бажариб берилган иш учун олдиндан аванс ҳақ тўланишини ва ишни бажариб топширгандан сўнг тўла ҳажмда ҳисоб китоб қилинишини талаб қилиш;

Бажариб берилган ишни қабул қилиб олиш асоссиз равишда рад этилиши натижасида етказилган зарарни қопланишини талаб қилиш;

3.3. «Буюртмачи» нинг мажбуриятлари

Тасдиқланган смета бўйича бажарилган ишларни қабул қилиб олиш;

Бажарилган ишлар учун ўз вақтида ҳақ тўлаш;

3.4. «Буюртмачи» нинг ҳуқуқлари

«Пудратчи» дан амалдаги давлат стандартлари ва бошқа меъёрий ҳужжатлар билан таъминлашни талаб қилиш;

Камчиликларни бепул бартараф этилиши ёки камчиликларни бошқа шахс томонидан тўғриланиши харажатларини қопланишини талаб қилиш;

«Пудратчи» дан шартномада кўрсатилган ишларини қабул қилиш комиссияси иштирокида лойиха ҳужжатлари асосида ишни сифатли бажарган ҳолда қабул қилиб олиш;

«Пудратчи» томонидан ишлатиладиган материаллар ва асбоб ускуналарни шартнома шартларига ва иш ҳужжатларига мувофиқлигини назорат қилиш;

IV. ТОМОНЛАРНИНГ ЖАВОБГАРЛИГИ

4.1. Томонлардан бири шартнома мажбуриятини бажармаса ёки зарур даражада бажармаса мажбуриятни бажармаган томон иккинчи томонга етказилган зарарни тўлайди;

4.2. «Пудратчи» объектни ўз вақтида топширмаганлиги учун «Буюртмачи» га ҳар бир кечиктирилган кун учун шартнома мажбуриятлари бажарилмаган қисмининг 0.5% миқдорида пеня тўлайди. Тўланадиган пеня суммаси бажарилмаган мажбуриятлар баҳосининг 50% идан ошмаслиги керак.

4.3. Аниқланган нуқсон ва камчиликлар «Пудратчи» томонидан ўз вақтида бартараф қилинмаса «Буюртмачи» томонидан тўловлар тўхтатилади. Лозим даражада бажарилмаган ишларнинг 20% и миқдорида «Пудратчи» жарима тўлайди.

4.4. Бажарилган ишлар учун «Буюртмачи» томонидан ўз вақтида ҳақ тўланмаса, ҳар бир кечиктирилган кун учун кечиктирилган тўлов суммасининг 0,4% и миқдорида пеня тўлайди. Тўланадиган пеняларнинг умумий суммаси кечиктирилган тўловларнинг 50% и миқдоридан ошмаслиги керак.

4.5. Тўланадиган пенялар шартнома мажбуриятларини бузган тарафни иккинчи тарафга ана шу мажбуриятларни бажармаслик оқибатида етказилган зарарни қоплаш жавобгарлигидан озод этмайди.

V. ФОРС МАЖОР ХОЛАТЛАР

5.1 Ушбу шартнома буйича мажбуриятларни тўлиқ ёки қисман бажарилмаслиги табиат ходисалари ва бошқа енгиб бўлмайдиган куч ҳолатлари натижасида келиб чиқса ва бу ҳолатлар шартнома шартларини бажарилишига бевосита таъсир этса томонларнинг жавобгарликдан озод этилиши Қонун ҳужжатларида белгиланган тартибда кўриб чиқилади.

VI. ШАРТНОМАНИ ЎЗГАРТИРИШ, БЕКОР ҚИЛИШ ВА НИЗОЛАРНИ ХАЛ ҚИЛИШ ТАРТИБИ

6.1. Мазкур шартнома белгиланган шаклда томонларнинг ўзаро келишувига мувофиқ ўзгартирилиши ва бекор қилиниши мумкин.

6.2. Мазкур шартнома буйича юзага келиши мумкин бўлган низо ва келишмовчиликлар ўзаро муҳокама йўллари билан хал этилади. Агарда ўзаро муҳокама йўли билан хал этиш имкони бўлмаса Қонун ҳужжатларида белгиланган тартибда Хужалик суди орқали хал этилади.

VII. ШАРТНОМАНИНГ АМАЛ ҚИЛИШ МУДДАТЛАРИ

7.1. Шартнома томонлар имзолаб, ҳудудий Ғазначилик бўлимида рўйхатга олинган кундан кучга кириб, 31 декабрь 2022 йилгача амал қилади.

7.2. Шартнома 2 нусхада тузилиб, иккала нусхаси ҳам ҳуқуқий жihatдан тенг кучли ҳисобланади.

VIII. ТОМОНЛАРНИНГ РЕКВИЗИТЛАРИ

«ПУДРАТЧИ»

Номи: "АЗАМАТ" хусусий корхонаси
Манзил: Андижон вилояти Марҳамат тумани Келажак кучаси 9 уй.
х/р: 20208000300334959001
ИНН: 201192129, **МФО:** 00078
Банк Микрокредит банк Андижон филиали
Телефон: (90) 258-02-20



А.Джанонов

«БУЮРТМАЧИ»

Номи: Маҳалла ва нурунийларни қўллаб қувватлаш бўлими
Манзили: Марҳамат тумани Мингтепа МФЙ Бобуршоҳ кўчаси
х-р: 401722860032277011401259001
ИНН 207 317 187
Ўзбекистон Республикаси
Молия вазирлиги Ғазначилиги
х-р 23402000300100001010
МФО: 00014, **ИНН:** 201 122 919



Рахбар

М.Саткулов

	Hujjat <u>elektron raqamli imzo</u> orqali imzolangan. Elektron raqamli imzoning haqiqiyiligini tekshirish uchun QR Code ni skanerlang.	
	Imzolovchi F.I.SH.	MUXIDDIN SATKULOV MIRZALIYEVICH
	Imzolangan sana	17.12.2022 15:29
	Hujjat kodi	MO5724213267
	Hulosa kodi	KG3752216446



**YURIDIK AHAMIYATGA EGA HUJJATLARNING QONUN
HUJJATLARIGA MUVOFIQLIGI TO‘G‘RISIDA HUQUQIY
XULOSA**

KG3752216446

1. Lovihaning turi : Shartnoma
2. Lovihaning nomi: O‘zbekiston MFY xududida MFY idorasini bino-imshootlari qurilishi
3. Loviha ishlab chiquvchisi va kiritilgan sana haqidagi ma’lumot: Marxamat tumani Mahalla va oilani qo‘llab-quvvatlash bo‘limi tomonidan 15.12.2022 yilda kiritilgan.

Loyiha amaldagi qonun hujjatlariga muvofiq ishlab chiqilgan va uni qabul qilish maqsadga muvofiq.

**Marhamat tumani
yuridik markazi
bosh yuristkonsulti:**



K.K.ABDUSALOMOV

16.12.2022

19.12.2022 й кунги Шартномага илова

Андижон вилояти Мархамат туман "Ўзбекистон МФЙ" га бино куриш ишлари

№ п/п	Шифр номера нормативов	Наименование работ и затрат, характеристика оборудования и его масса,	Единица измерения	Количество		Сметная стоимость	
				на единицу	по проектны	на единицу измерения	общая
1	2	3	4	5	6	7	8
ЗЕМЛЯНЫЕ РАБОТЫ							
1	E01-01-013-8	РАЗРАБОТКА ГРУНТА С ПОГРУЗКОЙ НА АВТОМОБИЛИ-САМОСВАЛЫ ЭКСКАВАТОРАМИ С КОВШОМ ВМЕСТИМОСТЬЮ 0,65 (0,5-1) М3, ГРУППА	1000 М3		0,0936		
1.1	00001	ЗАТРАТЫ ТРУДА РАБОЧИХ-СТРОИТЕЛЕЙ	ЧЕЛ-ЧАС	11,41	1,06798	15101,48	16128,01
1.2	00258	БУЛЬДОЗЕРЫ 79 КВТ /108 Л.С/ ПРИ РАБОТЕ НА ДРУГИХ ВИДАХ СТРОИТЕЛЬСТВА	МАШ-ЧАС	7,84	0,73382	91147,80	66886,44
1.3	02264	ЭКСКАВАТОРЫ ОДНОКОВШОВЫЕ ДИЗЕЛЬНЫЕ 0,65 М3 НА ГУСЕНИЧНОМ ХОДУ ПРИ РАБОТЕ НА ДРУГИХ ВИДАХ СТРОИТЕЛЬСТВА	МАШ-ЧАС	25,25	2,3634	125342,00	296233,28
2	E01-02-057-2	РАЗРАБОТКА ГРУНТА ВРУЧНУЮ В ТРАНШЕЯХ ГЛУБИНОЙ ДО 2 М БЕЗ КРЕПЛЕНИЙ С ОТКОСАМИ, ГРУППА ГРУНТОВ. 2	100 М3		0,1872		
2.1	00001	ЗАТРАТЫ ТРУДА РАБОЧИХ-СТРОИТЕЛЕЙ	ЧЕЛ-ЧАС	154	28,8288	15101,48	435357,41
3	E08-01-002-3	УСТРОЙСТВО ОСНОВАНИЯ ПОД ФУНДАМЕНТЫ: ГРАВИЙНОГО	М3		9,36	97665,96	914153,35
3.1	00001	ЗАТРАТЫ ТРУДА РАБОЧИХ-СТРОИТЕЛЕЙ	ЧЕЛ-ЧАС	2,5	23,4	15101,48	353374,52
3.2	01866	ТРАМБОВКИ ПНЕВМАТИЧЕСКИЕ ПРИ	МАШ-ЧАС	0,92	8,6112	4630,90	39877,61
3.3	09249	ГРАВИЙ	М3	1,28	11,9808	43478,00	520901,22
ФУНДАМЕНТЫ							
4	E06-01-001-1	УСТРОЙСТВО БЕТОННОЙ ПОДГОТОВКИ	100 М3		0,1728		
4.1	00001	ЗАТРАТЫ ТРУДА РАБОЧИХ-СТРОИТЕЛЕЙ	ЧЕЛ-ЧАС	180	31,104	15101,48	469716,28
4.2	00403	ВИБРАТОР ГЛУБИННЫЙ	МАШ-ЧАС	48	8,2944	1081,00	8966,25
4.3	02509	АВТОМОБИЛЬ БОРТОВОЙ, ГРУЗОПОДЪЕМНОСТЬЮ ДО 5 Т	МАШ-ЧАС	0,13	0,02246	54548,00	1225,37
4.4	45021	БЕТОН ТЯЖЕЛЫЙ, КЛАСС В 7,5 (М100)	М3	102	17,6256	303265,00	5345227,58

5	E06-01-001-22	УСТРОЙСТВО ЛЕНТОЧНЫХ ФУНДАМЕНТОВ Ж/БЕТОННЫХ ПРИ ШИРИНЕ ПОВЕРХУ ДО 1000 ММ	100 М3		0,2889	49591483,15	14326979,48
5.1	00001	ЗАТРАТЫ ТРУДА РАБОЧИХ-СТРОИТЕЛЕЙ	ЧЕЛ-ЧАС	446,04	128,86096	15101,48	1945990,53
5.2	00112	АВТОПОГРУЗЧИКИ 5 Т	МАШ-ЧАС	0,27	0,078	45500,00	3549,14
5.3	00403	ВИБРАТОР ГЛУБИННЫЙ	МАШ-ЧАС	21,42	6,18824	1081,00	6689,49
5.4	00762	КРАНЫ 10 Т НА АВТОМОБИЛЬНОМ ХОДУ ПРИ РАБОТЕ НА ДРУГИХ ВИДАХ СТРОИТЕЛЬСТВА	МАШ-ЧАС	1,25	0,36112	127627,00	46089,30
5.5	01571	ПИЛА ЭЛЕКТРИЧЕСКАЯ ПЕПНАЯ	МАШ-ЧАС	0,81	0,23401	619,00	144,85
5.6	02016	УСТАНОВКИ ДЛЯ РУЧНОЙ ДУГОВОЙ СВАРКИ ПОСТОЯННОГО ТОКА/	МАШ-ЧАС	123,76	35,75426	4656,00	166471,85
5.7	02509	АВТОМОБИЛЬ БОРТОВОЙ, ГРУЗОПОДЪЕМНОСТЬЮ ДО 5 Т	МАШ-ЧАС	1,87	0,54024	54548,00	29469,18
5.8	30407	ГВОЗДИ СТРОИТЕЛЬНЫЕ	ТН	0,013	0,00376	15400000,00	57837,78
5.9	30652	ИЗВЕСТЬ СТРОИТЕЛЬНАЯ НЕГАШЕННАЯ КОМОВАЯ, СОРТ	ТН	0,025	0,00722	634783,00	4584,72
5.10	32524	КАТАНКА ГОРЯЧЕКАТАНАЯ ОБЫЧНОЙ ТОЧНОСТИ В МОТКАХ ИЗ СТАЛИ СВ-08А	ТН	0,0303	0,00875	8565218,00	74977,09
5.11	35310	ЭЛЕКТРОДЫ Д 4 ММ: Э42	ТН	0,13	0,03756	21200000,00	796208,40
5.12	36053	ДОСКИ ОБРЕЗНЫЕ ИЗ ХВОЙНЫХ ПОРОД ДЛИНОЙ 4-6,5 М, ШИРИНОЙ 75-150 ММ,	М3	0,14	0,04045	3782609,00	152991,40
5.13	36061	ДОСКИ ОБРЕЗНЫЕ ИЗ ХВОЙНЫХ ПОРОД ДЛИНОЙ 4-6,5 М, ШИРИНОЙ 75-150 ММ, ТОЛЩИНОЙ 44 ММ И БОЛЕЕ,	М3	0,47	0,13578	3782609,00	513614,00
5.14	45022	БЕТОН ТЯЖЕЛЫЙ (КРОМЕ ДОРОЖНОГО) МАРКИ 200 МР3 100	М3	101,5	29,32335	346685,00	10165965,59
5.15	51619	ЩИТЫ ИЗ ДОСОК ТОЛЩИНА 25 ММ	М2	39,2	11,32488	32000,00	362396,16
6		ВЫПУСК(С1,Кп1)			0	0,00	0,00
7	03548	ГОРЯЧЕКАТАННАЯ АРМАТУРНАЯ СТАЛЬ КЛАССА А-III ЛИАМ. 16 ММ	ТН		0,114	7826087,00	892173,92
8	03566	ГОРЯЧЕКАТАННАЯ АРМАТУРНАЯ СТАЛЬ ПЕРИОДИЧЕСКОГО ПРОФИЛЯ КЛАССА А-III ЛИАМЕТРОМ 12 ММ	ТН		0,386	7826087,00	3020869,58
9	03502	ГОРЯЧЕКАТАННАЯ АРМАТУРНАЯ СТАЛЬ ГЛАДКАЯ КЛАССА А-1, ЛИАМЕТРОМ 6 ММ	ТН		0,025	8565218,00	214130,45
10	E12-02-001-01	ЦЕМЕНТНАЯ С ЖИДКИМ СТЕКЛОМ	100 М2 ИЗОЛЯЦИИ		0,288		
10.1	00001	ЗАТРАТЫ ТРУДА РАБОЧИХ-СТРОИТЕЛЕЙ	ЧЕЛ-ЧАС	38,2	11,0016	15101,48	166140,39
10.2	00659	КОМПРЕССОРЫ ПЕРЕДВИЖНЫЕ С ДВИГАТЕЛЕМ ВНУТРЕННЕГО СВЕЩЕНИЯ ЗАВЛЕНЧЕМ ДО 600	МАШ-ЧАС	1	0,288	47542,00	13692,10
10.3	01522	ПОДЪЕМНИКИ МАЧТОВЫЕ СТРОИТЕЛЬНЫЕ 0,5 Т	МАШ-ЧАС	0,15	0,0432	2200,00	95,04
10.4	02509	АВТОМОБИЛЬ БОРТОВОЙ, ГРУЗОПОДЪЕМНОСТЬЮ ДО 5 Т	МАШ-ЧАС	0,4	0,1152	54548,00	6283,93
10.5	22450	РАСТВОР ГОТОВЫЙ КЛАДОЧНЫЙ ЦЕМЕНТНЫЙ, МАРКА 25	М3	3,1	0,8928	242321,00	216344,19
10.6	33138	СТЕКЛО ЖИДКОЕ КАЛИЙНОЕ	ТН	0,05	0,0144	3061000,00	44078,40

11	Е11-01-004-05	УСТРОЙСТВО ГИДРОИЗОЛЯЦИИ ОБМАЗОЧНОЙ: В ОДИН СЛОЙ ТОЛЩИНОЙ 2 ММ	100 М2 ИЗОЛИРУЕМОЙ ПОВЕРХНОСТИ		1,512		
11.1	00001	ЗАТРАТЫ ТРУДА РАБОЧИХ-СТРОИТЕЛЕЙ	ЧЕЛ-ЧАС	26,97	40,77864	15101,48	615817,62
11.2	00913	КОТЛЫ БИТУМНЫЕ ПЕРЕДВИЖНЫЕ 400Л	МАШ-ЧАС	4,37	6,60744	3164,00	20905,94
11.3	01522	ПОДЪЕМНИКИ МАЧТОВЫЕ СТРОИТЕЛЬНЫЕ 0,5 Т	МАШ-ЧАС	0,18	0,27216	2200,00	598,75
11.4	02509	АВТОМОБИЛЬ БОРТОВОЙ, ГРУЗОПОДЪЕМНОСТЬЮ ДО 5 Т	МАШ-ЧАС	0,25	0,378	54548,00	20619,14
11.5	30102	БИТУМЫ НЕФТЯНЫЕ СТРОИТЕЛЬНЫЕ МАРКИ БН-90/10	ТН	0,157	0,23738	0,00	0,00
11.6	30103	БИТУМЫ НЕФТЯНЫЕ СТРОИТЕЛЬНЫЕ МАРКИ БН-70/30	ТН	0,019	0,02873	5652174,00	162375,65
11.7	31519	БЕНЗИН РАСТВОРИТЕЛЬ	ТН	0,057	0,08618	0,00	0,00
11.8	40363	МУКА АНДЕЗИТОВАЯ КИСЛОУПОРНАЯ МАРКИ А	ТН	0,125	0,189	0,00	0,00
11.9	44059	ВЕТОШЬ	КГ	0,5	0,756	600,00	453,60
12	Е11-01-004-06	УСТРОЙСТВО ГИДРОИЗОЛЯЦИИ ОБМАЗОЧНОЙ: НА КАЖДЫЙ ПОСЛЕДУЮЩИЙ СЛОЙ ТОЛЩИНОЙ 1 ММ ДОБАВЛЯТЬ К НОРМЕ 11-01-	100 М2 ИЗОЛИРУЕМОЙ ПОВЕРХНОСТИ		1,512		
12.1	00001	ЗАТРАТЫ ТРУДА РАБОЧИХ-СТРОИТЕЛЕЙ	ЧЕЛ-ЧАС	9,1	13,7592	15101,48	207784,22
12.2	00913	КОТЛЫ БИТУМНЫЕ ПЕРЕДВИЖНЫЕ 400Л	МАШ-ЧАС	2,19	3,31128	3164,00	10476,89
12.3	01522	ПОДЪЕМНИКИ МАЧТОВЫЕ СТРОИТЕЛЬНЫЕ 0,5 Т	МАШ-ЧАС	0,1	0,1512	2200,00	332,64
12.4	02509	АВТОМОБИЛЬ БОРТОВОЙ, ГРУЗОПОДЪЕМНОСТЬЮ ДО 5 Т	МАШ-ЧАС	0,14	0,21168	54548,00	11546,72
12.5	30102	БИТУМЫ НЕФТЯНЫЕ СТРОИТЕЛЬНЫЕ МАРКИ БН-90/10	ТН	0,078	0,11794	0,00	0,00
12.6	40363	МУКА АНДЕЗИТОВАЯ КИСЛОУПОРНАЯ МАРКИ А	ТН	0,063	0,09526	0,00	0,00
Ж/Б МОНОЛИТНЫЙ КОНСТРУКЦИИ							
13	Е06-01-026-4	УСТРОЙСТВО ЖЕЛЕЗОБЕТОННЫХ КОЛОНН В ДЕРЕВЯННОЙ ОПАЛУБКЕ ВЫСОТОЙ: ДО 4 М ЦЕРИМЕТРОМ ДО 2 М	100 М3		0,0576		
13.1	00001	ЗАТРАТЫ ТРУДА РАБОЧИХ-СТРОИТЕЛЕЙ	ЧЕЛ-ЧАС	1569,4	90,39744	15101,48	1365134,70
13.2	00403	ВИБРАТОР ГЛУБИННЫЙ	МАШ-ЧАС	61,88	3,56429	1081,00	3853,00
13.3	01571	ПИЛА ЭЛЕКТРИЧЕСКАЯ ЦЕПНАЯ	МАШ-ЧАС	1,9	0,10944	619,00	67,74
13.4	02016	УСТАНОВКИ ДЛЯ РУЧНОЙ ДУГОВОЙ СВАРКИ (ПОСТОЯННОГО ТОКА)	МАШ-ЧАС	124,95	7,19712	4656,00	33509,79
13.5	02509	АВТОМОБИЛЬ БОРТОВОЙ, ГРУЗОПОДЪЕМНОСТЬЮ ДО 5 Т	МАШ-ЧАС	4,27	0,24595	54548,00	13416,19
13.6	22006	БЕТОН ТЯЖЕЛЫЙ, КЛАСС В 15 (М200)	М3	101,5	5,8464	346685,00	2026859,18
13.7	30407	ГВОЗДИ СТРОИТЕЛЬНЫЕ	ТН	0,045	0,00259	15400000,00	39916,80
13.8	30652	ИЗВЕСТЬ СТРОИТЕЛЬНАЯ НЕГАЩЕНАЯ КОМОВАЯ, СОРТ	ТН	0,084	0,00484	634783,00	3071,33
13.9	35310	ЭЛЕКТРОДЫ Д 4 ММ: Э42	ТН	0,15	0,00864	21200000,00	183168,00

13.10	36080	ДОСКИ НЕОБРЕЗНЫЕ ИЗ ХВОЙНЫХ ПОРОД ДЛИНОЙ 4-6,5 М, ЛЮБОЙ ШИРИНЫ, ТОЛЩИНОЙ 44 ММ И БОЛЕЕ, П	М3	1,7	0,09792	1587300,00	155428,42
13.11	44050	БРУСКИ ОБРЕЗНЫЕ ХВОЙНЫХ ПОРОД, ДЛИНОЙ 2-6,5 М, ТОЛЩИНОЙ 40-60 ММ 2 СОРТА	М3	0,25	0,0144	3782609,00	54469,57
13.12	51619	ЩИТЫ ИЗ ДОСОК ТОЛЩИНА 25 ММ	М2	135	7,776	32000,00	248832,00
14	03567	ГОРЯЧЕКАТАННАЯ АРМАТУРНАЯ СТАЛЬ ПЕРИОДИЧЕСКОГО ПРОФИЛЯ КЛАССА А-III ДИАМЕТРОМ 11 ММ	ТН		0,174	7826087,00	1361739,14
15	03502	ГОРЯЧЕКАТАННАЯ АРМАТУРНАЯ СТАЛЬ ГЛАДКАЯ КЛАССА А-1, ДИАМЕТРОМ 6 ММ	ТН		0,061	8565218,00	522478,30
16	E06-01-035-1	УСТРОЙСТВО ПОЯСОВ: В ОПАЛУБКЕ	100 М3		0,04104		
16.1	00001	ЗАТРАТЫ ТРУДА РАБОЧИХ-СТРОИТЕЛЕЙ	ЧЕЛ-ЧАС	1016,26	41,70731	15101,48	629841,91
16.2	00112	АВТОПОГРУЗЧИКИ 5 Т	МАШ-ЧАС	0,27	0,01108	45500,00	504,18
16.3	00403	ВИБРАТОР ГЛУБИННЫЙ	МАШ-ЧАС	49,09	2,01465	1081,00	2177,84
16.4	00762	КРАНЫ 10 Т НА АВТОМОБИЛЬНОМ ХОДУ ПРИ РАБОТЕ НА ДРУГИХ ВИДАХ СТРОИТЕЛЬСТВА	МАШ-ЧАС	0,84	0,03447	127627,00	4399,76
16.5	02016	УСТАНОВКИ ДЛЯ РУЧНОЙ ДУГОВОЙ СВАРКИ ПОСТОЯННОГО ТОКА/	МАШ-ЧАС	208,25	8,54658	4656,00	39792,88
16.6	02509	АВТОМОБИЛЬ БОРТОВОЙ, ГРУЗОПОДЪЕМНОСТЬЮ ДО 5 Т	МАШ-ЧАС	1,23	0,05048	54548,00	2753,54
16.7	22006	БЕТОН ТЯЖЕЛЫЙ, КЛАСС В 15 (М200)	М3	101,5	4,16556	346685,00	1444137,17
16.8	30407	ГВОЗДИ СТРОИТЕЛЬНЫЕ	ТН	0,037	0,00152	15400000,00	23384,59
16.9	30652	ИЗВЕСТЬ СТРОИТЕЛЬНАЯ НЕГАЩЕНАЯ КОМОВАЯ, СОРТ	ТН	0,04	0,00164	634783,00	1042,06
16.10	32524	КАТАНКА ГОРЯЧЕКАТАНАЯ ОБЫЧНОЙ ТОЧНОСТИ В МОТКАХ ИЗ СТАЛИ СВ-08А	ТН	0,25	0,01026	8565218,00	87879,14
16.11	35310	ЭЛЕКТРОДЫ Д 4 ММ: Э42	ТН	0,25	0,01026	21200000,00	217512,00
16.12	36061	ДОСКИ ОБРЕЗНЫЕ ИЗ ХВОЙНЫХ ПОРОД ДЛИНОЙ 4-6,5 М, ШИРИНОЙ 75-150 ММ, ТОЛЩИНОЙ 44 ММ И БОЛЕЕ,	М3	0,81	0,03324	3782609,00	125743,00
16.13	51619	ЩИТЫ ИЗ ДОСОК ТОЛЩИНА 25 ММ	М2	77,9	3,19702	32000,00	102304,51
17	03566	ГОРЯЧЕКАТАННАЯ АРМАТУРНАЯ СТАЛЬ ПЕРИОДИЧЕСКОГО ПРОФИЛЯ КЛАССА А-III ДИАМЕТРОМ 12 ММ	ТН		0,256	7826087,00	2003478,27
18	03502	ГОРЯЧЕКАТАННАЯ АРМАТУРНАЯ СТАЛЬ ГЛАДКАЯ КЛАССА А-1, ДИАМЕТРОМ 6 ММ	ТН		0,075	8565218,00	642391,35
19	E06-01-034-9	УСТРОЙСТВО БАЛОК С ЖЕСТКОЙ АРМАТУРОЙ ПРИ ВЫСОТЕ БАЛОК: УСТРОЙСТВО ПЕРЕМЫЧЕК	100 М3		0,08328		
19.1	00001	ЗАТРАТЫ ТРУДА РАБОЧИХ-СТРОИТЕЛЕЙ	ЧЕЛ-ЧАС	1593	132,66504	15101,48	2003437,81
19.2	00112	АВТОПОГРУЗЧИКИ 5 Т	МАШ-ЧАС	0,27	0,02249	45500,00	1023,09
19.3	00403	ВИБРАТОР ГЛУБИННЫЙ	МАШ-ЧАС	77,95	6,49168	1081,00	7017,50

19.4	00762	КРАНЫ 10 Т НА АВТОМОБИЛЬНОМ ХОДУ ПРИ РАБОТЕ НА ДРУГИХ ВИДАХ СТРОИТЕЛЬСТВА	МАШ-ЧАС	1,2	0,09994	127627,00	12754,53
19.5	01571	ПИЛА ЭЛЕКТРИЧЕСКАЯ ЦЕПНАЯ	МАШ-ЧАС	6,32	0,52633	619,00	325,80
19.6	02016	УСТАНОВКИ ДЛЯ РУЧНОЙ ДУГОВОЙ СВАРКИ ПОСТОЯННОГО ТОКА	МАШ-ЧАС	191,59	15,95562	4656,00	74289,34
19.7	02509	АВТОМОБИЛЬ БОРТОВОЙ, ГРУЗОПОДЪЕМНОСТЬЮ ДО 5 Т	МАШ-ЧАС	1,74	0,14491	54548,00	7904,40
19.8	09219	ВОДА	М3	0,231	0,01924	0,00	0,00
19.9	22006	БЕТОН ТЯЖЕЛЫЙ, КЛАСС В 15 (М200)	М3	101,5	8,45292	346685,00	2930500,57
19.10	30407	ГВОЗДИ СТРОИТЕЛЬНЫЕ	ТН	0,0635	0,00529	15400000,00	81439,51
19.11	30652	ИЗВЕСТЬ СТРОИТЕЛЬНАЯ НЕГАШЕННАЯ КОМОВАЯ, СОРТ	ТН	0,077	0,00641	634783,00	4070,58
19.12	32524	КАТАНКА ГОРЯЧЕКАТАНАЯ ОБЫЧНОЙ ТОЧНОСТИ В МОТКАХ ИЗ СТАЛИ СВ-08А	ТН	0,25	0,02082	8565218,00	178327,84
19.13	35310	ЭЛЕКТРОДЫ Д 4 ММ: Э42	ТН	0,23	0,01915	21200000,00	406073,28
19.14	36025	БРУСКИ ОБРЕЗНЫЕ ИЗ ХВОЙНЫХ ПОРОД ДЛИНОЙ 4- 6,5М, ШИРИНОЙ 75-150ММ, ТОЛЩИНОЙ 44 ММ И БОЛЕЕ.	М3	8,6	0,71621	3782609,00	2709134,83
19.15	36032	БРУСЬЯ ОБРЕЗНЫЕ ИЗ ХВОЙНЫХ ПОРОД ДЛИНОЙ 4- 6,5М, ШИРИНОЙ 75-150ММ, ТОЛЩИНОЙ 150 ММ И БОЛЕЕ.	М3	1,4	0,11659	3782609,00	441021,95
19.16	36061	ДОСКИ ОБРЕЗНЫЕ ИЗ ХВОЙНЫХ ПОРОД ДЛИНОЙ 4- 6,5 М, ШИРИНОЙ 75-150 ММ, ТОЛЩИНОЙ 44 ММ И БОЛЕЕ.	М3	2,51	0,20903	3782609,00	790689,35
19.17	51619	ЩИТЫ ИЗ ДОСОК ТОЛЩИНА 25 ММ	М2	183	15,24024	32000,00	487687,68
20	03548	ГОРЯЧЕКАТАННАЯ АРМАТУРНАЯ СТАЛЬ КЛАССА А-III ЛИАМ. 16 ММ	ТН		0,524	7826087,00	4100869,59
21	03502	ГОРЯЧЕКАТАННАЯ АРМАТУРНАЯ СТАЛЬ ГЛАДКАЯ КЛАССА А-1, ЛИАМ 16 ММ	ТН		0,1055	8565218,00	903630,50
КЛАДКА СТЕН							
22	E08-02-001-1	КЛАДКА СТЕН КИРПИЧНЫХ НАРУЖНЫХ ПРОСТЫХ: ПРИ ВЫСОТЕ ЭТАЖА ДО 4 М	М3		49		
22.1	00001	ЗАТРАТЫ ТРУДА РАБОЧИХ- СТРОИТЕЛЕЙ	ЧЕЛ-ЧАС	5,4	264,6	15101,48	3995850,34
22.2	09219	ВОДА	М3	0,44	21,56	0,00	0,00
22.3	10411	КИРПИЧ КЕРАМИЧЕСКИЙ, СИЛИКАТНЫЙ ИЛИ ПУСТОТЕЛЬНЫЙ РАЗМЕРОМ _____ МАРКА	1000 ШТ	0,394	19,306	652174,00	12590871,24
22.4	12102	РАСТВОР ГОТОВЫЙ КЛАДОЧНЫЙ ТЯЖЕЛЫЙ ЦЕМЕНТНЫЙ М-50	М3	0,24	11,76	305296,00	3590280,96
22.5	36026	БРУСКИ ОБРЕЗНЫЕ ИЗ ХВОЙНЫХ ПОРОД ДЛИНОЙ 4- 6,5М, ШИРИНОЙ 75-150ММ, ТОЛЩИНОЙ 44 ММ И БОЛЕЕ.	М3	0,0005	0,0245	3782609,00	92673,92
23	E08-02-001-7	КЛАДКА СТЕН КИРПИЧНЫХ ВНУТРЕННИХ: ПРИ ВЫСОТЕ ЭТАЖА ДО 4 М	М3		5,952		
23.1	00001	ЗАТРАТЫ ТРУДА РАБОЧИХ- СТРОИТЕЛЕЙ	ЧЕЛ-ЧАС	5,21	31,00992	15101,48	468295,54

23.2	09219	ВОДА	М3	0,44	2,61888	0,00	0,00
23.3	10411	КИРПИЧ КЕРАМИЧЕСКИЙ, СИЛИКАТНЫЙ ИЛИ ПУСТОТЕЛЬИЙ РАЗМЕРОМ _____ МАРКА	1000 ШТ	0,395	2,35104	652174,00	1533287,16
23.4	12102	РАСТВОР ГОТОВЫЙ КЛАДОЧНЫЙ ТЯЖЕЛЫЙ ЦЕМЕНТНЫЙ М-50	М3	0,234	1,39277	305296,00	425206,50
23.5	36026	БРУСКИ ОБРЕЗНЫЕ ИЗ ХВОЙНЫХ ПОРОД ДЛИНОЙ 4- 6,5М, ШИРИНОЙ 75-150ММ, _____	М3	0,0005	0,00298	3782609,00	11257,04
24	E08-02-007-1	АРМИРОВАНИЕ КЛАДКИ СТЕН И ДРУГИХ КОНСТРУКЦИЙ	Т		0,259		
24.1	00001	ЗАТРАТЫ ТРУДА РАБОЧИХ- СТРОИТЕЛЕЙ	ЧЕЛ-ЧАС	63,73	16,50607	15101,48	249266,01
24.2	02499	АВТОМОБИЛИ БОРТОВЫЕ ГРУЗОПОДЪЕМНОСТЬЮ ДО 5 Т	МАШ-ЧАС	0,31	0,08029	54548,00	4379,66
24.3	44521	СЕТКА АРМАТУРНАЯ	ТН	1	0,259	8565218,00	2218391,46
25	E08-02-002-5	КЛАДКА ПЕРЕГОРОДОК ИЗ КИРПИЧА НЕАРМИРОВАННЫХ: ТОЛЩИНОЙ В 1/2 КИРПИЧА ПРИ ВЫСОТЕ УГАЖА ДО 4М	100 М2		0,38		
25.1	00001	ЗАТРАТЫ ТРУДА РАБОЧИХ- СТРОИТЕЛЕЙ	ЧЕЛ-ЧАС	143,99	54,7162	15101,48	826295,34
25.2	10411	КИРПИЧ КЕРАМИЧЕСКИЙ, СИЛИКАТНЫЙ ИЛИ ПУСТОТЕЛЬИЙ РАЗМЕРОМ _____ МАРКА	1000 ШТ	5,04	1,9152	652174,00	1249043,64
25.3	12102	РАСТВОР ГОТОВЫЙ КЛАДОЧНЫЙ ТЯЖЕЛЫЙ ЦЕМЕНТНЫЙ М-50	М3	2,3	0,874	305296,00	266828,70
25.4	32501	ПОКОВКИ ИЗ КВАДРАТНЫХ ЗАГОТОВОК ПРИ МАССЕ ОДНОЙ ПОКОВКИ 1,8 КГ	ТН	0,0023	0,00087	1850000,00	1616,90
25.5	36026	БРУСКИ ОБРЕЗНЫЕ ИЗ ХВОЙНЫХ ПОРОД ДЛИНОЙ 4- 6,5М, ШИРИНОЙ 75-150ММ, _____	М3	0,016	0,00608	3782609,00	22998,26
26	E07-01-044-4	КРЕПЛЕНИЯ ПЕРЕГОРОДКИ ИЗ МЕТАЛЛКАРКАСА	1 Т		0,127		
26.1	00001	ЗАТРАТЫ ТРУДА РАБОЧИХ- СТРОИТЕЛЕЙ	ЧЕЛ-ЧАС	31,4	3,9878	15101,48	60221,66
26.2	02016	УСТАНОВКИ ДЛЯ РУЧНОЙ ДУГОВОЙ СВАРКИ ПОСТОЯННОГО ТОКА	МАШ-ЧАС	20,33	2,58191	4656,00	12021,37
26.3	02499	АВТОМОБИЛИ БОРТОВЫЕ ГРУЗОПОДЪЕМНОСТЬЮ ДО 5 Т	МАШ-ЧАС	1,02	0,12954	54548,00	7066,15
26.4	35326	ЭЛЕКТРОДЫ Д 6ММ Э42	ТН	0,03	0,00381	21200000,00	80772,00
27	50618	МЕТАЛ ЛИСТ (ПО ПРОЕКТ)	ТН		0,066	8652174,00	571043,48
28	50608	СТОИМОСТЬ МЕТАЛЛ УГОЛКОВ 50/5 ММ	ТН		0,061	8652174,00	527782,61
29	03504	ГОРЯЧЕКАТАННАЯ АРМАТУРНАЯ СТАЛЬ ГЛАДКАЯ КЛАССА А-1, ЦИЛИНДРОМ 8 ММ	ТН		0,014	8565218,00	119913,05
ПОКРЫТИЕ И КРОВЛЯ							
30	E10-01-010-1	УКЛАДКА ДЕРЕВЯННЫЕ МАУРЛАТОВ	1 М3		2,97		
30.1	00001	ЗАТРАТЫ ТРУДА РАБОЧИХ- СТРОИТЕЛЕЙ	ЧЕЛ-ЧАС	22,5	66,825	15101,48	1009156,08
30.2	00521	ДРЕЛИ ЭЛЕКТРИЧЕСКИЕ	МАШ-ЧАС	0,23	0,6831	950,00	648,95
30.3	01556	ПИЛЫ БЕНЗОМОТОРНЫЕ	МАШ-ЧАС	0,33	0,9801	982,00	962,46

30.4	02509	АВТОМОБИЛЬ БОРТОВОЙ, ГРУЗОПОДЪЕМНОСТЬЮ ДО 5 Т	МАШ-ЧАС	0,36	1,0692	54548,00	58322,72
30.5	30322	БОЛТЫ СТРОИТЕЛЬНЫЕ С ГАЙКАМИ И ШАЙБАМИ	ТН	0,0075	0,02227	14002000,00	311894,55
30.6	30407	ГВОЗДИ СТРОИТЕЛЬНЫЕ	ТН	0,003	0,00891	15400000,00	137214,00
30.7	31929	ТОЛЬ С КРУПНОЗЕРНИСТОЙ ПОСЫПКОЙ	М2	1,45	4,3065	5652,00	24340,34
30.8	32502	ГИДРОИЗОЛЯЦИОННЫЙ ТГ-ПОВОККИ ИЗ КВАДРАТНЫХ ЗАГОТОВОК ПРИ МАССЕ ОДНОЙ ПОВОККИ 2 825 КГ	ТН	0,0031	0,00921	1850000,00	17032,95
30.9	36028	БРУСЬЯ ОБРЕЗНЫЕ ИЗ ХВОЙНЫХ ПОРОД ДЛИНОЙ 4-6,5М, ШИРИНОЙ 75-150ММ, ТОЛЩИНОЙ 100, 125ММ, П	М3	0,93	2,7621	3782609,00	10447944,32
30.10	36060	ДОСКИ ОБРЕЗНЫЕ ИЗ ХВОЙНЫХ ПОРОД ДЛИНОЙ 4-6,5 М, ШИРИНОЙ 75-150 ММ, ТОЛЩИНОЙ 44 ММ И БОЛЕЕ, П	М3	0,12	0,3564	3782609,00	1348121,85
30.11	36077	ДОСКИ НЕОБРЕЗНЫЕ ИЗ ХВОЙНЫХ ПОРОД ДЛИНОЙ 4-6,5 М, ЛЮБОЙ ШИРИНЫ, ТОЛЩИНОЙ 22, 20, 18, 16 ММ	М3	0,01	0,0297	1587300,00	47142,81
31	Е10-01-021-1	УСТРОЙСТВО ПЕРЕКРЫТИЙ С УКЛАДКОЙ БАЛОК ПО СТЕНАМ: КАМЕННЫМ С НАКАТОМ ИЗ ПИТОВ	100 М2		1,1224		
31.1	00001	ЗАТРАТЫ ТРУДА РАБОЧИХ-СТРОИТЕЛЕЙ	ЧЕЛ-ЧАС	102,46	115,0011	15101,48	1736686,32
31.2	00762	КРАНЫ 10 Т НА АВТОМОБИЛЬНОМ ХОДУ ПРИ РАБОТЕ НА ДРУГИХ ВИДАХ СТРОИТЕЛЬСТВА	МАШ-ЧАС	3,27	3,67025	127627,00	468422,74
31.3	01523	ПИЛА ДИСКОВАЯ ЭЛЕКТРИЧЕСКАЯ	МАШ-ЧАС	0,47	0,52753	916,00	483,22
31.4	02509	АВТОМОБИЛЬ БОРТОВОЙ, ГРУЗОПОДЪЕМНОСТЬЮ ДО 5 Т	МАШ-ЧАС	2,17	2,43561	54548,00	132857,55
31.5	30405	ГВОЗДИ ТОЛЕВЫЕ КРУГЛЫЕ 3,0Х40 ММ	ТН	0,00053	0,00059	15400000,00	9161,03
31.6	30407	ГВОЗДИ СТРОИТЕЛЬНЫЕ	ТН	0,0025	0,00281	15400000,00	43212,40
31.7	31902	ПЕРГАМИН КРОВЕЛЬНЫЙ П-	М2	111	124,5864	2415,00	300876,16
31.8	31929	ТОЛЬ С КРУПНОЗЕРНИСТОЙ ПОСЫПКОЙ	М2	52,5	58,926	5652,00	333049,75
31.9	32501	ГИДРОИЗОЛЯЦИОННЫЙ ТГ-ПОВОККИ ИЗ КВАДРАТНЫХ ЗАГОТОВОК ПРИ МАССЕ ОДНОЙ ПОВОККИ 1 8 КГ	ТН	0,11	0,12346	1850000,00	228408,40
31.10	32502	ГИДРОИЗОЛЯЦИОННЫЙ ТГ-ПОВОККИ ИЗ КВАДРАТНЫХ ЗАГОТОВОК ПРИ МАССЕ ОДНОЙ ПОВОККИ 2 825 КГ	ТН	0,026	0,02918	1850000,00	53987,44
31.11	36024	БРУСКИ ОБРЕЗНЫЕ ИЗ ХВОЙНЫХ ПОРОД ДЛИНОЙ 4-6,5М, ШИРИНОЙ 75-150ММ, ТОЛЩИНОЙ 100, 125ММ, П	М3	0,17	0,19081	3782609,00	721752,06
31.12	38601	ВОЙЛОК СТРОИТЕЛЬНЫЙ	ТН	0,0115	0,01291	0,00	0,00
31.13	45089	ПАСТА АНТИСЕПТИЧЕСКАЯ	ТН	0,0175	0,01964	3750000,00	73657,50
31.14	51614	ЩИТЫ ПЕРЕКРЫТИЙ ДЕРЕВЯННЫЕ ДЛЯ МАЛОЭТАЖНЫХ ЛОМОВ	М2	80	89,792	32000,00	2873344,00
32	Е12-01-015-03	УСТРОЙСТВО ПАРОИЗОЛЯЦИИ ОКЛЕЕЧНОЙ: В ОДИН СЛОЙ	100 М2 ИЗОЛИРУЕМОЙ ПОВЕРХНОСТИ		1,1224		
32.1	00001	ЗАТРАТЫ ТРУДА РАБОЧИХ-СТРОИТЕЛЕЙ	ЧЕЛ-ЧАС	7,84	8,79962	15101,48	132887,18
32.2	02509	АВТОМОБИЛЬ БОРТОВОЙ, ГРУЗОПОДЪЕМНОСТЬЮ ДО 5 Т	МАШ-ЧАС	0,08	0,08979	54548,00	4897,97

32.3	31907	РУБЕРОИД КРОВЕЛЬНЫЙ С ПЫЛЕВИДНОЙ ПОСЫПКОЙ РКП-350Б	М2	110	123,464	5652,00	697818,53
32.4	32104	МАСТИКА БИТУМНАЯ КРОВЕЛЬНАЯ ГОРЯЧАЯ	ТН	0,05	0,05612	5755077,00	322974,92
33	Е12-01-026-01	УТЕПЛЕНИЕ ПОКРЫТИЯ ГРУНТОВО-САМАННОЙ СМЕСЬЮ	1 М3 (НОРМА 1), 100 М2 ПОКРЫТИЯ (НОРМА 2)		8,98		
33.1	00001	ЗАТРАТЫ ТРУДА РАБОЧИХ-СТРОИТЕЛЕЙ	ЧЕЛ-ЧАС	6,86	61,6028	15101,48	930293,16
33.2	03491	КРАНЫ НА АВТОМОБИЛЬНОМ ХОДУ 5 Т	МАШ-ЧАС	0,27	2,4246	0,00	0,00
33.3	09219	ВОДА	М3	0,97	8,7106	0,00	0,00
33.4	12384	ГРУНТОВО-САМАННАЯ СМЕСЬ СОСТАВ ПО ПРОЕКТУ	М3	1,03	9,2494	15000,00	138741,00
34	Е10-01-010-1	УСТАНОВКА ЭЛЕМЕНТОВ КАРКАСА: ИЗ БРУСЬЕВ	1 М3		2,922		
34.1	00001	ЗАТРАТЫ ТРУДА РАБОЧИХ-СТРОИТЕЛЕЙ	ЧЕЛ-ЧАС	22,5	65,745	15101,48	992846,49
34.2	00521	ДРЕЛИ ЭЛЕКТРИЧЕСКИЕ	МАШ-ЧАС	0,23	0,67206	950,00	638,46
34.3	01556	ПИЛЫ БЕНЗОМОТОРНЫЕ	МАШ-ЧАС	0,33	0,96426	982,00	946,90
34.4	02509	АВТОМОБИЛЬ БОРТОВОЙ, ГРУЗОПОДЪЕМНОСТЬЮ ДО 5 Т	МАШ-ЧАС	0,36	1,05192	54548,00	57380,13
34.5	30322	БОЛТЫ СТРОИТЕЛЬНЫЕ С ГАЙКАМИ И ШАЙБАМИ	ТН	0,0075	0,02192	14002000,00	306853,83
34.6	30407	ГВОЗДИ СТРОИТЕЛЬНЫЕ	ТН	0,003	0,00877	15400000,00	134996,40
34.7	31929	ТОЛЬ С КРУПНОЗЕРНИСТОЙ ПОСЫПКОЙ	М2	1,45	4,2369	5652,00	23946,96
34.8	32502	ГИДРОИЗОЛЯЦИОННЫЙ ТГ-ПОКОВКИ ИЗ КВАДРАТНЫХ ЗАГОТОВОК ПРИ МАССЕ ОДНОЙ ПОКОВКИ 2 825 КГ	ТН	0,0031	0,00906	1850000,00	16757,67
34.9	36028	БРУСЬЯ ОБРЕЗНЫЕ ИЗ ХВОЙНЫХ ПОРОД ДЛИНОЙ 4-6,5М, ШИРИНОЙ 75-150ММ, ТОЛЩИНОЙ 100, 125ММ, П	М3	0,93	2,71746	3782609,00	10279088,65
34.10	36060	ДОСКИ ОБРЕЗНЫЕ ИЗ ХВОЙНЫХ ПОРОД ДЛИНОЙ 4-6,5 М, ШИРИНОЙ 75-150 ММ, ТОЛЩИНОЙ 44 ММ И БОЛЕЕ, П	М3	0,12	0,35064	3782609,00	1326334,02
34.11	36077	ДОСКИ НЕОБРЕЗНЫЕ ИЗ ХВОЙНЫХ ПОРОД ДЛИНОЙ 4-6,5 М, ЛЮБОЙ ШИРИНЫ,	М3	0,01	0,02922	1587300,00	46380,91
34.12	45089	ПАСТА АНТИСЕПТИЧЕСКАЯ	ТН	0,00301	0,0088	3750000,00	32982,08
35	Е10-01-002-1	УСТАНОВКА СТРОПИЛ	1 М3		1,44		
35.1	00001	ЗАТРАТЫ ТРУДА РАБОЧИХ-СТРОИТЕЛЕЙ	ЧЕЛ-ЧАС	24,09	34,6896	15101,48	523864,13
35.2	01556	ПИЛЫ БЕНЗОМОТОРНЫЕ	МАШ-ЧАС	0,44	0,6336	982,00	622,20
35.3	02509	АВТОМОБИЛЬ БОРТОВОЙ, ГРУЗОПОДЪЕМНОСТЬЮ ДО 5 Т	МАШ-ЧАС	0,22	0,3168	54548,00	17280,81
35.4	30407	ГВОЗДИ СТРОИТЕЛЬНЫЕ	ТН	0,0072	0,01037	15400000,00	159667,20
35.5	31929	ТОЛЬ С КРУПНОЗЕРНИСТОЙ ПОСЫПКОЙ	М2	3,38	4,8672	5652,00	27509,41
35.6	32501	ГИДРОИЗОЛЯЦИОННЫЙ ТГ-ПОКОВКИ ИЗ КВАДРАТНЫХ ЗАГОТОВОК ПРИ МАССЕ ОДНОЙ ПОКОВКИ 1 8 КГ	ТН	0,038	0,05472	1850000,00	101232,00
35.7	32524	КАТАНКА ГОРЯЧЕКАТАНАЯ ОБЫЧНОЙ ТОЧНОСТИ В МОТКАХ ИЗ СТАЛИ СВ-08А	ТН	0,00438	0,00631	8565218,00	54022,54
35.8	36024	БРУСКИ ОБРЕЗНЫЕ ИЗ ХВОЙНЫХ ПОРОД ДЛИНОЙ 4-6,5М, ШИРИНОЙ 75-150ММ, ТОЛЩИНОЙ 40, 75 ММ, П	М3	0,16	0,2304	3782609,00	871513,11

35.9	36028	БРУСЬЯ ОБРЕЗНЫЕ ИЗ ХВОЙНЫХ ПОРОД ДЛИНОЙ 4-6,5М, ШИРИНОЙ 75-150ММ, ТОЛЩИНОЙ 100, 125ММ, П	МЗ	0,06	0,0864	3782609,00	326817,42
35.10	36059	ДОСКИ ОБРЕЗНЫЕ ИЗ ХВОЙНЫХ ПОРОД ДЛИНОЙ 4-6,5М, ШИРИНОЙ 75-150ММ, ТОЛЩИНОЙ 44ММ И БОЛЕЕ, I	МЗ	0,83	1,1952	3782609,00	4520974,28
35.11	45089	ПАСТА АНТИСЕПТИЧЕСКАЯ	ТН	0,00196	0,00282	3750000,00	10584,00
36	E12-03-004-01	УСТРОЙСТВО КРОВЛИ ИЗ МЕТАЛЛОЧЕРЕПИЦЫ, ПРОФНАСТИЛА ТРАПЕЦИЕВИДНОГО И СИНУСОВИДНОГО ПРОФИЛЯ С ПОКРЫТИЕМ	100 М2 КРОВЛИ		1,56		
36.1	00001	ЗАТРАТЫ ТРУДА РАБОЧИХ-СТРОИТЕЛЕЙ	ЧЕЛ-ЧАС	38,53	60,1068	15101,48	907701,35
36.2	00521	ДРЕЛИ ЭЛЕКТРИЧЕСКИЕ	МАШ-ЧАС	2,41	3,7596	950,00	3571,62
36.3	02509	АВТОМОБИЛЬ БОРТОВОЙ, ГРУЗОПОДЪЕМНОСТЬЮ ДО 5 Т	МАШ-ЧАС	0,4	0,624	54548,00	34037,95
36.4	030818	ВИНТЫ САМОНАРЕЗАЮЩИЕ С УПЛОТНИТЕЛЬНОЙ ПРОКЛАДКОЙ 4 8X35	ШТ	645	1006,2	157,00	157973,40
36.5	030819	ВИНТЫ САМОНАРЕЗАЮЩИЕ С УПЛОТНИТЕЛЬНОЙ ПРОКЛАДКОЙ 4 8X80	ШТ	81	126,36	157,00	19838,52
37	31933	Профилированные металлические листы толщ. металла 0,51мм, окрашенные, гофра 35мм, ширина 1060 мм;	М2		165,36	54791,00	9060239,76
38	E10-01-087-1	ОГНЕЗАЩИТА ДЕРЕВЯННЫХ КОНСТРУКЦИЙ: ФЕРМ, АРОК, БАЛОК, СТРОПИЛ, МАУЭРЛАТОВ	10 МЗ		0,7332		
38.1	00001	ЗАТРАТЫ ТРУДА РАБОЧИХ-СТРОИТЕЛЕЙ	ЧЕЛ-ЧАС	8,5	6,2322	15101,48	94115,41
38.2	00003	ЗАТРАТЫ ТРУДА	ЧЕЛ-ЧАС	0,17	0,12464	0,00	0,00
38.3	00083	ДРЕГАТЫ ДЛЯ ПРИГОТОВЛЕНИЯ РАБОЧИХ ЖИДКОСТЕЙ-ЯДОХИМИКАТОВ	МАШ-ЧАС	0,6	0,43992	2274,29	1000,51
38.4	00762	КРАНЫ 10 Т НА АВТОМОБИЛЬНОМ ХОДУ ПРИ РАБОТЕ НА ДРУГИХ ВИДАХ СТРОИТЕЛЬСТВА	МАШ-ЧАС	0,05	0,03666	127627,00	4678,81
38.5	02509	АВТОМОБИЛЬ БОРТОВОЙ, ГРУЗОПОДЪЕМНОСТЬЮ ДО 5 Т	МАШ-ЧАС	0,12	0,08798	54548,00	4799,35
38.6	09219	ВОДА	МЗ	0,23	0,16864	0,00	0,00
38.7	31065	КРАСКИ СУХИЕ Э-ВС-17 ДЛЯ ВНУТРЕННИХ РАБОТ	ТН	0,00012	0,00009	9000000,00	791,86
38.8	34206	АММОНИЙ ФОСФОРНОКИСЛЫЙ ДВУЗМЕЩЕННЫЙ	ТН	0,067	0,04912	375414,00	18441,99
38.9	34244	КОНТАКТ КЕРОСИНОВЫЙ	ТН	0,01	0,00733	4500000,00	32994,00
38.10	40713	СУЛЬФАТ АММОНИЯ НАСЫПЬЮ ВЫСШЕГО СОРТА	ТН	0,017	0,01246	375414,00	4679,31
39	E10-01-088-1	ОГНЕЗАЩИТА ОБРЕШЕТОК ПОД КРОВЛЮ, ПОКРЫТИЯ И НАСТИЛЫ ПО ФЕРМАМ	1000 М2		0,156		
39.1	00001	ЗАТРАТЫ ТРУДА РАБОЧИХ-СТРОИТЕЛЕЙ	ЧЕЛ-ЧАС	31,61	4,93116	15101,48	74467,79
39.2	00083	ДРЕГАТЫ ДЛЯ ПРИГОТОВЛЕНИЯ РАБОЧИХ ЖИДКОСТЕЙ-ЯДОХИМИКАТОВ	МАШ-ЧАС	1,14	0,17784	2274,29	404,46
39.3	02509	АВТОМОБИЛЬ БОРТОВОЙ, ГРУЗОПОДЪЕМНОСТЬЮ ДО 5 Т	МАШ-ЧАС	0,56	0,08736	54548,00	4765,31

39.4	09219	ВОДА	М3	0,79	0,12324	0,00	0,00
39.5	31065	КРАСКИ СУХИЕ Э-ВС-17 ДЛЯ ВНУТРЕННИХ РАБОТ	ТН	0,0004	0,00006	9000000,00	561,60
39.6	34206	АММОНИЙ ФОСФОРНОКИСЛЫЙ ЛВУЗАМЕЩЕННЫЙ	ТН	0,23	0,03588	375414,00	13469,85
39.7	34244	КОНТАКТ КЕРОСИНОВЫЙ	ТН	0,04	0,00624	4500000,00	28080,00
39.8	40713	СУЛЬФАТ АММОНИЯ НАСЫПЬЮ ВЫСШЕГО СОРТА	ТН	0,06	0,00936	375414,00	3513,88
40	37025	СТОМОСТИ СНЕГОДЕРЖАТЕЛЬ	М			26	21200,00
41	37026	СТОИМОСТИ КОНЕК	М			13	21200,00
42	47801	ТРУБЫ ВОДОСТОЧНЫЕ	М			17,2	21200,00
43	47802	ЖЕЛОБА (ЛОТОК)	М			26	21200,00
44	E08-02-001-1	КЛАДКА ПАРАПЕТА И ДЫМАХОДОВ ИЗ КИРПИЧНЫХ	М3			2,05	
44.1	00001	ЗАТРАТЫ ТРУДА РАБОЧИХ- СТРОИТЕЛЕЙ	ЧЕЛ-ЧАС	5,4	11,07	15101,48	167173,33
44.2	10411	КИРПИЧ КЕРАМИЧЕСКИЙ, СИЛИКАТНЫЙ ИЛИ ПУСТОТЕЛЬНЫЙ РАЗМЕРОМ _____ МАРКА	1000 ШТ	0,394	0,8077	652174,00	526760,94
44.3	12102	РАСТВОР ГОТОВЫЙ КЛАДОЧНЫЙ ТЯЖЕЛЫЙ ПЕМЕНТНЫЙ М-50	М3	0,24	0,492	305296,00	150205,63
44.4	36026	БРУСКИ ОБРЕЗНЫЕ ИЗ ХВОЙНЫХ ПОРОД ДЛИНОЙ 4- 6,5М, ШИРИНОЙ 75-150ММ,	М3	0,0005	0,00102	3782609,00	3877,17
45	E10-01-010-1	УСТАНОВКА ОБРЕШЕТКИ ИЗ БРУСЬЕВ	1 М3			0,28	
45.1	00001	ЗАТРАТЫ ТРУДА РАБОЧИХ- СТРОИТЕЛЕЙ	ЧЕЛ-ЧАС	22,5	6,3	15101,48	95139,29
45.2	02509	АВТОМОБИЛЬ БОРТОВОЙ, ГРУЗОПОДЪЕМНОСТЬЮ ДО 5 Т	МАШ-ЧАС	0,36	0,1008	54548,00	5498,44
45.3	30407	ГВОЗДИ СТРОИТЕЛЬНЫЕ	ТН	0,003	0,00084	15400000,00	12936,00
45.4	36028	БРУСЬЯ ОБРЕЗНЫЕ ИЗ ХВОЙНЫХ ПОРОД ДЛИНОЙ 4- 6,5М, ШИРИНОЙ 75-150ММ, ТОЛЩИНОЙ 100, 125ММ, П	М3	1,06	0,2968	3782609,00	1122678,35
46	E10-01-022-6	ПОДШИВКА КАРНИЗА ДЕКОРАТИВНЫМИ ПАНЕЛЯМИ ТИПА «ТУНИКАФОН»	100 М2			0,48	
46.1	00001	ЗАТРАТЫ ТРУДА РАБОЧИХ- СТРОИТЕЛЕЙ	ЧЕЛ-ЧАС	24,9	11,952	15101,48	180492,83
46.2	29110	ВИНТЫ САМОНАРЕЗАЮЩИЕ 4,8X35 ММ	ШТ	600	288	157,00	45216,00
47	51353	СТОИМОСТИ ТУНИКАФОНОМ	М2			57,6	56484,00
ПРЕМЫ							
48	E10-01-036-02	УСТАНОВКА В ЖИЛЫХ И ОБЩЕСТВЕННЫХ ЗДАНИЯХ ОКОННЫХ БЛОКОВ ИЗ ДЕРЕВО АЛЮМИНИЯ, АЛЮМИНИЯ, МЕТАЛЛОПЛАСТИКА В КАМЕННЫХ СТЕНАХ, ОТКРЫВАЮЩИМИСЯ (ПОВОРОТНЫХ, ОТКИДНЫХ, ПОВОРОТНО-ОТКИДНЫХ): С	100 М2 ПРОЁМОВ			0,1212	
48.1	00001	ЗАТРАТЫ ТРУДА РАБОЧИХ- СТРОИТЕЛЕЙ	ЧЕЛ-ЧАС	115,42	13,9889	15101,48	211253,09

48.2	00762	КРАНЫ 10 Т НА АВТОМОБИЛЬНОМ ХОДУ ПРИ РАБОТЕ НА ДРУГИХ ВИДАХ СТРОИТЕЛЬСТВА	МАШ-ЧАС	3,78	0,45814	127627,00	58470,52
48.3	01522	ПОДЪЕМНИКИ МАЧТОВЫЕ СТРОИТЕЛЬНЫЕ 0,5 Т	МАШ-ЧАС	3,78	0,45814	2200,00	1007,90
48.4	02209	ШУРУПОВЕРТ	МАШ-ЧАС	6,8	0,82416	851,00	701,36
48.5	02509	АВТОМОБИЛЬ БОРТОВОЙ, ГРУЗОПОДЪЕМНОСТЬЮ ДО 5 Т	МАШ-ЧАС	2,17	0,263	54548,00	14346,34
48.6	02875	ПЕРФОРАТОРЫ ЭЛЕКТРИЧЕСКИЕ	МАШ-ЧАС	10,46	1,26775	1176,00	1490,88
48.7	29962	ЗАКЛАДНЫЕ ДЕТАЛИ ИЗ АЛЮМИНИЕВОГО ПРОФИЛЯ РАЗМЕРОМ 60X27X0,6	М	66	7,9992	3100,00	24797,52
48.8	31478	ДЮБЕЛЬ-ПРОБКИ ДЛИНОЙ 65 ММ	ШТ	533	64,5996	400,00	25839,84
48.9	76853	ШУРУПЫ-САМОРЕЗЫ 35 ММ	КГ	1,92	0,2327	16827,00	3915,71
49	51267	Оконные блоки из ПВХ, (АКФА PLASTIK)	М2		12,12	594222,00	7201970,64
50	Е10-01-037-01	УСТАНОВКА ДВЕРНЫХ БЛОКОВ ИЗ ПВХ	100 М2 ПРОЁМОВ		0,2088		
50.1	00001	ЗАТРАТЫ ТРУДА РАБОЧИХ- СТРОИТЕЛЕЙ	ЧЕЛ-ЧАС	89,47	18,68134	15101,48	282115,73
50.2	01522	ПОДЪЕМНИКИ МАЧТОВЫЕ СТРОИТЕЛЬНЫЕ 0,5 Т	МАШ-ЧАС	9,69	2,02327	2200,00	4451,20
50.3	02209	ШУРУПОВЕРТ	МАШ-ЧАС	3,84	0,80179	851,00	682,32
50.4	02509	АВТОМОБИЛЬ БОРТОВОЙ, ГРУЗОПОДЪЕМНОСТЬЮ ДО 5 Т	МАШ-ЧАС	1,99	0,41551	54548,00	22665,35
50.5	02875	ПЕРФОРАТОРЫ ЭЛЕКТРИЧЕСКИЕ	МАШ-ЧАС	5,91	1,23401	1176,00	1451,19
50.6	29962	ЗАКЛАДНЫЕ ДЕТАЛИ ИЗ АЛЮМИНИЕВОГО ПРОФИЛЯ РАЗМЕРОМ 60X27X0,6	М	66	13,7808	3100,00	42720,48
50.7	31478	ДЮБЕЛЬ-ПРОБКИ ДЛИНОЙ 65 ММ	ШТ	533	111,2904	400,00	44516,16
50.8	76853	ШУРУПЫ-САМОРЕЗЫ 35 ММ	КГ	1,92	0,4009	16827,00	6745,88
51	51361	Дверные блоки из ПВХ, (АКФА PLASTIK)	М2		21,36	640000,00	13670400,00
52	Е10-01-035-2	УСТАНОВКА ПОДОКОННЫХ ДОСОК ИЗ ПВХ : В ПАНЕЛЬНЫХ СТЕНАХ.	100 М.П.		0,112		
52.1	00001	ЗАТРАТЫ ТРУДА РАБОЧИХ- СТРОИТЕЛЕЙ	ЧЕЛ-ЧАС	21,26	2,38112	15101,48	35958,42
52.2	081864	КЛИНЬЯ ДЕРЕВЯННЫЕ	ШТ	400	44,8	450,00	20160,00
53	37001	СТОИМОСТИ ПОДОКОННЫХ ДОСОК ИЗ ПВХ Т=300ММ ЦВЕТ БЕЛЫЙ	М		11,2	53391,00	597979,20
54	Е12-01-010-01	УСТРОЙСТВО ПОДОКОННЫХ СВЕСЫ ИЗ ЛИСТОВОЙ	100 М2 ПОКРЫТИЯ		0,036		
54.1	00001	ЗАТРАТЫ ТРУДА РАБОЧИХ- СТРОИТЕЛЕЙ	ЧЕЛ-ЧАС	112,75	4,059	15101,48	61296,89
54.2	02509	АВТОМОБИЛЬ БОРТОВОЙ, ГРУЗОПОДЪЕМНОСТЬЮ ДО 5 Т	МАШ-ЧАС	0,07	0,00252	54548,00	137,46
54.3	30405	ГВОЗДИ ТОЛЕВЫЕ КРУГЛЫЕ 3,0X40 ММ	ТН	0,004	0,00014	15400000,00	2217,60
54.4	32522	ПРОВОЛОКА КАНАТНАЯ ОЦИНКОВАННАЯ ГРУППЫ С, МАРКИ В ДИАМЕТРОМ 3 ММ	ТН	0,012	0,00043	6827000,00	2949,26
54.5	33732	СТАЛЬ ЛИСТОВАЯ ОЦИНКОВАННАЯ, ТОЛЩИНОЙ 0,7 ММ	ТН	0,57	0,02052	10086956,00	206984,34
ПОЛЫ							
55	Е11-01-002-03	УСТРОЙСТВО ПОДСТИЛАЮЩИХ СЛОЕВ: ГРАВИЙНЫХ ОСНОВАНИЯ ТОЩИ 100ММ	1 М3 ПОДСТИЛА ЮЩЕГО СЛОЯ		30,108		

55.1	00001	ЗАТРАТЫ ТРУДА РАБОЧИХ-СТРОИТЕЛЕЙ	ЧЕЛ-ЧАС	2,4	72,2592	15101,48	1091220,52
55.2	01866	ТРАМБОВКИ ПНЕВМАТИЧЕСКИЕ ПРИ	МАШ-ЧАС	0,93	28,00044	4630,90	129667,24
55.3	45056	ГРАВИЙ ДЛЯ СТРОИТЕЛЬНЫХ РАБОТ ФРАКЦИИ 20-40 ММ	М3	1,28	38,53824	22901,00	882564,23
56	Е11-01-014-01	УСТРОЙСТВО ПОЛОВ БЕТОННЫХ ТОЛЩИНОЙ: 100 ММ	100 М2 ПОЛА		0,1004		
56.1	00001	ЗАТРАТЫ ТРУДА РАБОЧИХ-СТРОИТЕЛЕЙ	ЧЕЛ-ЧАС	30,3	3,04212	15101,48	45940,50
56.2	36114	ДОСКИ ОБРЕЗНЫЕ ИЗ ХВОЙНЫХ ПОРОД ДЛИНОЙ 2-3,75 М, ШИРИНОЙ 75-150 ММ, ТОЛЩИНОЙ 25 ММ, ВЫСОКОЙ 18 ММ	М3	0,06	0,00602	3782609,00	22786,44
56.3	45021	БЕТОН ТЯЖЕЛЫЙ, КЛАСС В 7,5 (М100)	М3	10,2	1,02408	303265,00	310567,62
57	Е11-01-004-01	УСТРОЙСТВО ГИДРОИЗОЛЯЦИИ ОКЛЕЕЧНОЙ РУЛОННЫМИ МАТЕРИАЛАМИ ПОЛОВ : НА МАСТИКЕ БИТУМНОЛЬ	100 М2 ИЗОЛИРУЕМОЙ ПОВЕРХНОСТИ		1,0036		
57.1	00001	ЗАТРАТЫ ТРУДА РАБОЧИХ-СТРОИТЕЛЕЙ	ЧЕЛ-ЧАС	46,18	46,34625	15101,48	699896,71
57.2	00913	КОТЛЫ БИТУМНЫЕ ПЕРЕДВИЖНЫЕ 400Л	МАШ-ЧАС	8,05	8,07898	3164,00	25561,89
57.3	02509	АВТОМОБИЛЬ БОРТОВОЙ, ГРУЗОПОДЪЕМНОСТЬЮ ДО 5 Т	МАШ-ЧАС	0,59	0,59212	54548,00	32299,18
57.4	30103	БИТУМЫ НЕФТЯНЫЕ СТРОИТЕЛЬНЫЕ МАРКИ БН-70/30	ТН	0,057	0,05721	5652174,00	323333,74
57.5	44256	МАТЕРИАЛ РУЛОННЫЙ	М2	116	116,4176	5652,00	657992,28
58	Е11-01-009-01	УСТРОЙСТВО ТЕПЛО- И ЗВУКОИЗОЛЯЦИИ СПЛОШНОЙ ИЗ ПЛИТ	100 М2 ИЗОЛИРУЕМОЙ ПОВЕРХНОСТИ		1,0036		
58.1	00001	ЗАТРАТЫ ТРУДА РАБОЧИХ-СТРОИТЕЛЕЙ	ЧЕЛ-ЧАС	28,38	28,48217	15101,48	430122,75
58.2	02509	АВТОМОБИЛЬ БОРТОВОЙ, ГРУЗОПОДЪЕМНОСТЬЮ ДО 5 Т	МАШ-ЧАС	0,98	0,98353	54548,00	53649,49
59	51409	Пеноплекс толщиной 20 мм	М2		100,36	37040,00	3717334,40
60	Е11-01-011-01	УСТРОЙСТВО СТЯЖЕК: ЦЕМЕНТНЫХ ТОЛЩИНОЙ 20 ММ	100 М2 СТЯЖКИ		1,0036		
60.1	00001	ЗАТРАТЫ ТРУДА РАБОЧИХ-СТРОИТЕЛЕЙ	ЧЕЛ-ЧАС	39,51	39,65224	15101,48	598807,26
60.2	00404	ВИБРАТОР ПОВЕРХНОСТНЫЙ	МАШ-ЧАС	9,07	9,10265	655,00	5962,24
60.3	45034	РАСТВОР ГОТОВЫЙ КЛАДОЧНЫЙ ТЯЖЕЛЫЙ ЦЕМЕНТНЫЙ	М3	2,04	2,04734	350508,00	717610,45
61	Е11-01-034-07	УКЛАДКА ЛАМИНИРОВАННОГО НАПОЛЬНОГО ПОКРЫТИЯ, "ПЛАВАЮЩИМ" СПОСОБОМ, ТИПА PERGE: С ПЛОСКОУПАВЛЯЮЩИМ СТИРОРОМ	100 М2 ПОКРЫТИЯ		0,7676		
61.1	00001	ЗАТРАТЫ ТРУДА РАБОЧИХ-СТРОИТЕЛЕЙ	ЧЕЛ-ЧАС	37,29	28,6238	15101,48	432261,67
61.2	02509	АВТОМОБИЛЬ БОРТОВОЙ, ГРУЗОПОДЪЕМНОСТЬЮ ДО 5 Т	МАШ-ЧАС	0,27	0,20725	54548,00	11305,18
61.3	081864	КЛИНЬЯ ДЕРЕВЯННЫЕ	ШТ	6	4,6056	450,00	2072,52
61.4	083171	ЗВУКОИЗОЛЯЦИОННАЯ ПОДЛОЖКА ПОД ПАРКЕТ ТОЛЩ 2 ММ	М2	102	78,2952	2850,00	223141,32
61.5	083200	КЛЕЙ ДЛЯ ПАРКЕТНЫХ ШВОВ	Л	3,33	2,55611	4800,00	12269,32
61.6	44059	ВЕТОШЬ	КГ	0,5	0,3838	600,00	230,28

61.7	85918	ЛАМИНИРОВАННОЕ НАПОЛЬНОЕ ПОКРЫТИЕ ТИПА PERGO	М2	104	79,8304	80000,00	6386432,00
62	Е11-01-040-03	УСТРОЙСТВО ПЛИНТУСОВ ПЛАСТИКОВЫХ НА ВИНТАХ САМОНАРЕЗАЮЩИХ	100 М ПЛИНТУСОВ		0,86		
62.1	00001	ЗАТРАТЫ ТРУДА РАБОЧИХ- СТРОИТЕЛЕЙ	ЧЕЛ-ЧАС	6,66	5,7276	15101,48	86495,21
62.2	00521	ДРЕЛИ ЭЛЕКТРИЧЕСКИЕ	МАШ-ЧАС	1,33	1,1438	950,00	1086,61
62.3	01041	ШУРУПОВЕРТЫ	МАШ-ЧАС	2,01	1,7286	851,00	1471,04
62.4	29840	УГОЛОК НАРУЖНЫЙ ДЛЯ ПЛАСТИКОВОГО ПЛИНТУСА	ШТ	7	6,02	435,00	2618,70
62.5	29841	УГОЛОК ВНУТРЕННИЙ ДЛЯ ПЛАСТИКОВОГО ПЛИНТУСА	ШТ	7	6,02	435,00	2618,70
62.6	29842	СОЕДИНИТЕЛЬ ДЛЯ ПЛАСТИКОВОГО ПЛИНТУСА	ШТ	40	34,4	435,00	14964,00
62.7	29843	ЗАГЛУШКА ТОРЦЕВАЯ ДЛЯ ПЛАСТИКОВОГО ПЛИНТУСА	ШТ	16	13,76	435,00	5985,60
62.8	30795	ДЮБЕЛИ РАСПОРНЫЕ ПОЛИЭТИЛЕНОВЫЕ 6X30 ММ	10 ШТ	26,3	22,618	4000,00	90472,00
62.9	35391	ВИНТЫ САМОНАРЕЗАЮЩИЕ С ОСТРЫМ КОНЦОМ ДЛИНОЙ 35 ММ	ШТ	263	226,18	157,00	35510,26
62.10	44346	ПЛИНТУСЫ ДЛЯ ПОЛОВ ИЗ ПЛАСТИКАТА	М	101	86,86	8261,00	717550,46
63	Е11-01-027-03	УСТРОЙСТВО ПОКРЫТИЙ НА ЦЕМЕНТНОМ РАСТВОРЕ ИЗ ПЛИТОК: КЕРАМИЧЕСКИХ ДЛЯ ПОЛОВ ОДНОЦВЕТНЫХ С	100 М2 ПОКРЫТИЯ		0,064		
63.1	00001	ЗАТРАТЫ ТРУДА РАБОЧИХ- СТРОИТЕЛЕЙ	ЧЕЛ-ЧАС	119,78	7,66592	15101,48	115766,70
63.2	02509	АВТОМОБИЛЬ БОРТОВОЙ, ГРУЗОПОДЪЕМНОСТЬЮ ДО 5 Т	МАШ-ЧАС	0,28	0,01792	54548,00	977,50
63.3	09219	ВОДА	М3	3,85	0,2464	0,00	0,00
63.4	30732	ПЛИТКИ ДЛЯ ПОЛОВ КЕРАМИЧЕСКИЕ ГЛАДКИЕ НЕГЛАЗУРОВАННЫЕ ОДНОЦВЕТНЫЕ С КРАСИТЕЛЕМ КВАДРАТНЫЕ И ПРЯМОУГОЛЬНЫЕ.	М2	102	6,528	39130,00	255440,64
63.5	45034	РАСТВОР ГОТОВЫЙ КЛАДОЧНЫЙ ТЯЖЕЛЫЙ ЦЕМЕНТНЫЙ	М3	1,3	0,0832	350508,00	29162,27
64	Е11-01-031-08	УСТРОЙСТВО ПОКРЫТИЙ ИЗ ГРАНИТНЫХ ПЛИТ ПРИ КОЛИЧЕСТВЕ ПЛИТ НА 1 М2: ДО 4 ШТ	100 М2 ПОКРЫТИЯ		0,172		
64.1	00001	ЗАТРАТЫ ТРУДА РАБОЧИХ- СТРОИТЕЛЕЙ	ЧЕЛ-ЧАС	323,01	55,55772	15101,48	839003,53
64.2	02509	АВТОМОБИЛЬ БОРТОВОЙ, ГРУЗОПОДЪЕМНОСТЬЮ ДО 5 Т	МАШ-ЧАС	0,36	0,06192	54548,00	3377,61
64.3	12136	РАСТВОР ОТДЕЛОЧНЫЙ ТЯЖЕЛЫЙ ЦЕМЕНТНЫЙ 1:4	М3	2,7	0,4644	305296,00	141779,46
64.4	18061	ПЛИТЫ ГРАНИТНЫЕ	М2	100	17,2	180000,00	3096000,00
64.5	36085	БРУСКИ ОБРЕЗНЫЕ ИЗ ХВОЙНЫХ ПОРОД ДЛИНОЙ 2- 3,75 М, ШИРИНОЙ 75-150 ММ, толщиной до 24 мм	М3	0,01	0,00172	3782609,00	6506,09
64.6	45049	ПЕСОК ДЛЯ СТРОИТЕЛЬНЫХ РАБОТ ПРИРОДНЫЙ	М3	3,06	0,52632	80922,40	42591,08
ОТДЕЛОЧНЫЕ РАБОТЫ							
65	Е15-03-001-1	УСТАНОВКА ЛЕПКИ ИЗ ПЕНОПЛАСТИКОВИХ ВЫСОТОЙ ДО 100ММ	100 М		1,072		
65.1	00001	ЗАТРАТЫ ТРУДА РАБОЧИХ- СТРОИТЕЛЕЙ	ЧЕЛ-ЧАС	29,38	31,49536	15101,48	475626,40

65.2	00521	ДРЕЛИ ЭЛЕКТРИЧЕСКИЕ	МАШ-ЧАС	6	6,432	950,00	6110,40
66	37050	СТОИМОСТИ ЛЕПКИ ИЗ ПЕНОПЛАСТИКОВИХ ВЫСОТОЙ ДО 100ММ	М		107,2	4500,00	482400,00
67	E15-02-016-3	ОШТУКАТУРИВАНИЕ ПОВЕРХНОСТЕЙ ЦЕМЕНТНО ИЗВЕСТКОВЫМ ИЛИ ЦЕМЕНТНЫМ РАСТВОРОМ ПО КАМНЮ И БЕТОНУ: УЛУЧШЕННОЕ СТЕН	100 М2		3,63		
67.1	00001	ЗАТРАТЫ ТРУДА РАБОЧИХ-СТРОИТЕЛЕЙ	ЧЕЛ-ЧАС	85,84	311,5992	15101,48	4705607,59
67.2	01609	РАСТВОРОМ АСОС 1 М3	МАШ-ЧАС	5,45	19,7835	962,00	19031,73
67.3	12138	РАСТВОР ОТДЕЛОЧНЫЙ ТЯЖЕЛЫЙ ЦЕМЕНТНО-ИЗВЕСТКОВЫЙ 1:1:6	М3	1,87	6,7881	364609,00	2475002,35
67.4	30389	ГВОЗДИ СТРОИТЕЛЬНЫЕ С ПЛОСКОЙ ГОЛОВКОЙ 1.6X50 ММ	ТН	0,00012	0,00044	15400000,00	6708,24
67.5	30654	ГИПСОВЫЕ ВЯЖУЩИЕ Г-3	ТН	0,006	0,02178	270000,00	5880,60
67.6	33205	СЕТКА ПРОВОЛОЧНАЯ ТКАНАЯ С КВАДРАТНЫМИ ЯЧЕЙКАМИ 1 РУПРЫ 2 БЕЗ ПОКРЫТИЯ ИЗ НИЗКОУГЛЕРОДИСТОЙ	М2	5,54	20,1102	9100,00	183002,82
68	E15-01-019-5	ГЛАДКАЯ ОБЛИЦОВКА СТЕН, СТОЛБОВ, ПИЛЯСТР И ОТКОСОВ (БЕЗ КАРНИЗНЫХ, ПЛИНТУСНЫХ И УГЛОВЫХ ПЛИТОК) БЕЗ УСТАНОВКИ ПЛИТОК ТУАЛЕТНОГО ГАРНИТУРА НА КЛЕЕ ИЗ СУХИХ СМЕСЕЙ: ПО	100 М2		0,3276		
68.1	00001	ЗАТРАТЫ ТРУДА РАБОЧИХ-СТРОИТЕЛЕЙ	ЧЕЛ-ЧАС	159,67	52,30789	15101,48	789926,33
68.2	01914	РАСТВОРСМЕСИТЕЛИ ПЕРЕДВИЖНЫЕ 65 Л	МАШ-ЧАС	1,3	0,42588	14763,00	6287,27
68.3	31719	КЛЕЙ ДЛЯ ОБЛИЦОВОЧНЫХ РАБОТ (СУХАЯ СМЕСЬ)	ТН	0,375	0,12285	1100000,00	135135,00
68.4	44356	ПЛИТКИ РЯДОВЫЕ	М2	100	32,76	65000,00	2129400,00
68.5	45037	СМЕСЬ СУХАЯ ДЛЯ ЗАДЕЛКИ ШВОВ	ТН	0,05	0,01638	1110000,00	18181,80
69	E15-02-019-7	СПЛОШНОЕ ВЫРАВНИВАНИЕ ПОВЕРХНОСТЕЙ (ОДНОСЛОЙНАЯ ШТУКАТУРКА) ГИПСОВЫМИ СУХИМИ СМЕСЯМИ	100 М2 ПОВЕРХНОСТИ		3,3024		
69.1	00001	ЗАТРАТЫ ТРУДА РАБОЧИХ-СТРОИТЕЛЕЙ	ЧЕЛ-ЧАС	56	184,9344	15101,48	2792782,26
69.2	12373	СМЕСЬ СУХАЯ ГИПСОВАЯ	Т	0,825	2,72448	1100000,00	2996928,00
69.3	31434	ГРУНТОВКА	ТН	0,018	0,05944	14000000,00	832204,80
70	E15-02-019-11	НА КАЖДЫЙ ММ ИЗМЕНЕНИЯ ТОЛЩИНЫ ДОБАВЛЯЕТСЯ ИЛИ ИСКЛЮЧАЕТСЯ: СТЕН К НОРМЕ 15-02-19-07	100М2		-3,3024		
70.1	00001	ЗАТРАТЫ ТРУДА РАБОЧИХ-СТРОИТЕЛЕЙ	ЧЕЛ-ЧАС	40	-132,096	15101,48	-1994844,47
70.2	12373	СМЕСЬ СУХАЯ ГИПСОВАЯ	Т	0,66	-2,17958	1100000,00	-2397542,40
71	E15-04-005-5	УЛУЧШЕННАЯ ОКРАСКА ПО СБОРНЫМ КОНСТРУКЦИЯМ, ПОДГОТОВЛЕННЫМ ПОД ОКРАСКУ СТЕН ПОЛИВИНИЛАЦЕТАТНЫМИ ВОДОЭМУЛЬСИОННЫМИ	100 М2		3,3024		

71.1	00001	ЗАТРАТЫ ТРУДА РАБОЧИХ-СТРОИТЕЛЕЙ	ЧЕЛ-ЧАС	25.41	83.91398	15101.48	1267224.95
71.2	31054	КРАСКИ	ТН	0,063	0,20805	7400000,00	1539578,88
72	E15-01-047-8	ОБЛИЦОВКА ПОТОЛКОВ ГИПСОКАРТОННЫМИ ИЛИ ГИПСОВОЛОКНИСТЫМИ ЛИСТАМИ: ПО ДЕРЕВЯННОМУ КАРКАСУ С ОТНОСОМ 5 СМ, С УСТАНОВКОЙ	100 М2		0,9396		
72.1	00001	ЗАТРАТЫ ТРУДА РАБОЧИХ-СТРОИТЕЛЕЙ	ЧЕЛ-ЧАС	590,7	555,02172	15101,48	8381646,74
72.2	00521	ДРЕЛИ ЭЛЕКТРИЧЕСКИЕ	МАШ-ЧАС	5,35	5,02686	950,00	4775,52
72.3	01522	ПОДЪЕМНИКИ МАЧТОВЫЕ СТРОИТЕЛЬНЫЕ 0,5 Т	МАШ-ЧАС	0,32	0,30067	2200,00	661,48
72.4	01523	ПИЛА ДИСКОВАЯ ЭЛЕКТРИЧЕСКАЯ	МАШ-ЧАС	0,18	0,16913	916,00	154,92
72.5	02016	УСТАНОВКИ ДЛЯ РУЧНОЙ ДУГОВОЙ СВАРКИ ПЛОСТОЯННОГО ТОКА/	МАШ-ЧАС	2	1,8792	4656,00	8749,56
72.6	02499	АВТОМОБИЛИ БОРТОВЫЕ ГРУЗОПОДЪЕМНОСТЬЮ ДО 5 Т	МАШ-ЧАС	2,1	1,97316	54548,00	107631,93
72.7	30322	БОЛТЫ СТРОИТЕЛЬНЫЕ С ГАЙКАМИ И ШАЙБАМИ	ТН	0,0521	0,04895	14002000,00	685442,15
72.8	30407	ГВОЗДИ СТРОИТЕЛЬНЫЕ	ТН	0,0041	0,00385	15400000,00	59326,34
72.9	32453	ЛИСТЫ ГИПСОКАРТОННЫЕ ТОЛЩИНОЙ 12 ММ ИЛИ ПЛИТЫ ГИПСОВОЛОКНИСТЫЕ	М2	103	96,7788	15200,00	1471037,76
72.10	36025	БРУСКИ ОБРЕЗНЫЕ ИЗ ХВОЙНЫХ ПОРОД ДЛИНОЙ 4-6,5М, ШИРИНОЙ 75-150ММ,	М3	1,05	0,98658	3782609,00	3731846,39
73	E15-02-019-8	СПЛОШНОЕ ВЫРАВНИВАНИЕ ПОВЕРХНОСТЕЙ (ОДНОСЛОЙНАЯ ШТУКАТУРКА) ГИПСОВЫМИ СУХИМИ СМЕСЯМИ	100 М2 ПОВЕРХНОСТИ		0,9396		
73.1	00001	ЗАТРАТЫ ТРУДА РАБОЧИХ-СТРОИТЕЛЕЙ	ЧЕЛ-ЧАС	68,1	63,98676	15101,48	966294,47
73.2	12373	СМЕСЬ СУХАЯ ГИПСОВАЯ	Т	0,962	0,9039	1100000,00	994284,72
73.3	31434	ГРУНТОВКА	ТН	0,02	0,01879	14000000,00	263088,00
74	E15-02-019-12	НА КАЖДЫЙ ММ ИЗМЕНЕНИЯ ТОЛЩИНЫ ДОБАВЛЯЕТСЯ ИЛИ ИСКЛЮЧАЕТСЯ: ПОТОЛКОВ К НОРМЕ 15-02-19-08	100М2		-0,9396		
74.1	00001	ЗАТРАТЫ ТРУДА РАБОЧИХ-СТРОИТЕЛЕЙ	ЧЕЛ-ЧАС	49,04	-46,07798	15101,48	-695845,53
74.2	12373	СМЕСЬ СУХАЯ ГИПСОВАЯ	Т	0,7696	-0,72312	1100000,00	-795427,78
75	E15-04-005-6	УЛУЧШЕННАЯ ОКРАСКА ПО ШТУКАТУРКЕ ПОТОЛКОВ ПОЛИВИНИЛАЦЕТАТНЫМИ ВОДОЭМУЛЬСИОННЫМИ СОСТАВАМИ	100 М2		1,256		
75.1	00001	ЗАТРАТЫ ТРУДА РАБОЧИХ-СТРОИТЕЛЕЙ	ЧЕЛ-ЧАС	28,6	35,9216	15101,48	542469,15
75.2	31054	КРАСКИ	ТН	0,069	0,08666	7400000,00	641313,60
76	E15-07-17-04	ОБЛИЦОВКА КАРКАСОВ ПАНЕЛЯМИ: ДЕКОРАТИВНЫМИ ПЛАСТИКОВЫМИ С УСТРОЙСТВОМ КАРКАСА	100 М2 ПОВЕРХНОСТИ		0,064		
76.1	00001	ЗАТРАТЫ ТРУДА РАБОЧИХ-СТРОИТЕЛЕЙ	ЧЕЛ-ЧАС	155,3	9,9392	15101,48	150096,58

76.2	00521	ДРЕЛИ ЭЛЕКТРИЧЕСКИЕ	МАШ-ЧАС	3,21	0,20544	950,00	195,17
76.3	02509	АВТОМОБИЛЬ БОРТОВОЙ, ГРУЗОПОДЪЕМНОСТЬЮ ДО 5 Т	МАШ-ЧАС	0,69	0,04416	54548,00	2408,84
76.4	30407	І ВОЗДИ СТРОИТЕЛЬНЫЕ	ТН	0,001	0,00006	15400000,00	985,60
76.5	35454	БРУС ДЕРЕВЯННЫЙ	М3	0,41	0,02624	3782609,00	99255,66
76.6	40955	БОЛТЫ АНКЕРНЫЕ С	ТН	0,0028	0,00018	14002000,00	2509,16
76.7	43960	ПАНЕЛИ ОБЛИЦОВОЧНЫЕ ПЛАСТИКОВЫЕ	М2	105	6,72	13250,00	89040,00
76.8	45401	І ВОЗДИ ОТДЕЛОЧНЫЕ	Т	0,0021	0,00013	15400000,00	2069,76
ФАСАД							
77	E15-02-011-01	УСТРОЙСТВО НАРУЖНОЙ ТЕПЛОИЗОЛЯЦИИ ЗДАНИЙ С ТОНКОЙ ШТУКАТУРКОЙ ПО УТЕПЛИТЕЛЮ ТОЛЩИНОЙ ПЛИТ ДО 50 ММ	100 М2		1,614		
77.1	00001	ЗАТРАТЫ ТРУДА РАБОЧИХ-СТРОИТЕЛЕЙ	ЧЕЛ-ЧАС	322,41	520,36974	15101,48	7858350,72
77.2	00521	ДРЕЛИ ЭЛЕКТРИЧЕСКИЕ	МАШ-ЧАС	0,08	0,12912	950,00	122,66
77.3	02511	АВТОМОБИЛЬ БОРТОВОЙ, ГРУЗОПОДЪЕМНОСТЬЮ ДО 15	МАШ-ЧАС	0,77	1,24278	74293,00	92329,85
77.4	03325	ДРЕЛЬ-ПЕРФОРАТОР ЭЛЕКТРИЧЕСКАЯ	МАШ-ЧАС	21,24	34,28136	1176,00	40314,88
77.5	55216	ШТУКАТУРКА ФАСАДНАЯ ДЕКОРАТИВНАЯ ТИПА "VOLIX МРКА15DM"	КГ	400	645,6	1856,00	1198233,60
77.6	55218	ГРУНТОВКА ПОЛИМЕРНАЯ ТИПА "VOLIX O"	КГ	12,71	20,51394	13240,00	271604,57
77.7	55219	ГРУНТОВКА ТИПА "VOLIX SG"	КГ	25,42	41,02788	13240,00	543209,13
77.8	55220	КРАСКА СИЛИКАТНАЯ ТИПА "VOLIX SZ"	Л	44,92	72,50088	11200,00	812009,86
77.9	55221	ЛЕНТА ПСУЛ	М	45	72,63	350,00	25420,50
77.10	55222	СЕТКА АРМИРУЮЩАЯ ФАСАДНАЯ SSA1363-4SM	М2	134,75	217,4865	7500,00	1631148,75
77.11	55223	ДЮБЕЛЬ РАСПОРНЫЙ С МЕТАЛЛИЧЕСКИМ СТЕРЖНЕМ 10X120 ММ	10 ШТ	120	193,68	4000,00	774720,00
77.12	55228	СВЕРЛА КОЛЬЦЕВЫЕ АЛМАЗНЫЕ ДИАМЕТРОМ 5 ММ	ШТ	0,36	0,58104	5000,00	2905,20
77.13	55229	СТАЛЬ ЛИСТОВАЯ ОЦИНКОВАННАЯ ТОЛЩИНОЙ ЛИСТА 0,55 ММ	Т	0,004	0,00646	10200000,00	65851,20
77.14	55230	КЛЕЙ УНИВЕРСАЛЬНЫЙ ДЛЯ СИСТЕМ УТЕПЛЕНИЯ ТИПА "VOLIX WM"	КГ	83,2	134,2848	4932,00	662292,63
77.15	55231	КЛЕЙ ДЛЯ ПРИКЛЕИВАНИЯ МИНЕРАЛЬНОЙ ВАТЫ ТИПА "VOLIX ZW"	КГ	60	96,84	4572,00	442752,48
77.16	55246	ПРОФИЛЬ ЦОКОЛЬНЫЙ AL 50 ММ, ДЛИНА 2500 ММ	М	3,26	5,26164	24522,00	129025,94
77.17	55251	УГОЛОК ПВХ С	М	6	9,684	2500,00	24210,00
77.18	61615	ДЮБЕЛИ ДЛЯ ПРИСТРЕЛКИ	10 ШТ	0,89	1,43646	4000,00	5745,84
78	61795	НАРУЖНОЙ ТЕПЛОИЗОЛЯЦИИ УТЕПЛИТЕЛЕНЫМИ ПЛИТ ТОЛЩИНОЙ 50ММ	М3		6,9	921729,00	6359930,10
79	E15-02-039-03	ОТДЕЛКА НАРУЖНЫХ СТЕН ПО ПОДГОТОВЛЕННЫМ ПОВЕРХНОСТЯМ ДЕКОРАТИВНЫМ ПОКРЫТИЕМ ПОД ИМИТАЦИЮ НАТУРАЛЬНОГО КАМНЯ «ТРАВЕРТИН» СПЛОШНОЕ НАНЕСЕНИЕ С ПОЛИРОВКОЙ ПОВЕРХНОСТИ (БЕЗ	100 М2		1,38		

79.1	00001	ЗАТРАТЫ ТРУДА РАБОЧИХ-СТРОИТЕЛЕЙ	ЧЕЛ-ЧАС	90	124,2	15101,48	1875603,22
79.2	02509	АВТОМОБИЛЬ БОРТОВОЙ, ГРУЗОПОДЪЕМНОСТЬЮ ДО 5 Т	МАШ-ЧАС	0,2	0,276	54548,00	15055,25
79.3	02517	АГРЕГАТЫ ОКРАСОЧНЫЕ СПНЕВМАТИЧЕСКИМ РАСПЫЛЕНИЕМ ДЛЯ ОКРАСКИ ФАСАДОВ ЗДАНИЙ, 500 МЗ/Ч.	МАШ-ЧАС	16,06	22,1628	0,00	0,00
79.4	31641	ГРУНТОВКА НА ОСНОВЕ МИКРОКАЛЬЦА	КГ	20	27,6	4500,00	124200,00
79.5	35538	ШКУРКА ШЛИФОВАЛЬНАЯ ДВУХСЛОЙНАЯ С ЗЕРНИСТОСТЬЮ 40/25	М2	0,5	0,69	8000,00	5520,00
79.6	44059	ВЕТОШЬ	КГ	0,01	0,0138	600,00	8,28
79.7	442908	ЛАК ВОДНО-ДИСПЕРСИОННЫЙ «STONEMIX» НА ОСНОВЕ	КГ	38	52,44	20000,00	1048800,00
79.8	443103	СМЕСЬ УНИВЕРСАЛЬНАЯ ДЕКОРАТИВНАЯ «STONEMIX» НА ОСНОВЕ ТРАВЕРТИНА	КГ	200	276	4000,00	1104000,00
80	E15-01-026-01	ОБЛИЦОВКА ЦОКОЛЕЙ ИЗ ИТАЛОГРАНИТНЫХ ПЛИТОК ТОЛЩИНОЙ ДО 15 ММ НА КЛЕЕ ИЗ СУХИХ СМЕСЕЙ ПО КИРПИЧУ И БЕТОНУ, ЧИСЛО ПЛИТОК ДО 10	100 М2 ПОВЕРХНОСТИ ОБЛИЦОВКИ		0,22		
80.1	00001	ЗАТРАТЫ ТРУДА РАБОЧИХ-СТРОИТЕЛЕЙ	ЧЕЛ-ЧАС	279,29	61,4438	15101,48	927892,02
80.2	01522	ПОДЪЕМНИКИ МАЧТОВЫЕ СТРОИТЕЛЬНЫЕ 0,5 Т	МАШ-ЧАС	1,16	0,2552	2200,00	561,44
80.3	01603	РАСТВОРОМЕШАЛКИ ДЛЯ ПРИГОТОВЛЕНИЯ ВОДОЦЕМЕНТНЫХ И ДРУГИХ РАСТВОРОВ 350 Л	МАШ-ЧАС	0,53	0,1166	2972,00	346,54
80.4	01702	СТАНОК КАМНЕРЕЗНЫЙ УНИВЕРСАЛЬНЫЙ	МАШ-ЧАС	7,3	1,606	26529,00	42605,57
80.5	02509	АВТОМОБИЛЬ БОРТОВОЙ, ГРУЗОПОДЪЕМНОСТЬЮ ДО 5 Т	МАШ-ЧАС	0,36	0,0792	54548,00	4320,20
80.6	31434	ГРУНТОВКА	ТН	0,015	0,0033	14000000,00	46200,00
80.7	31719	КЛЕЙ ДЛЯ ОБЛИЦОВОЧНЫХ РАБОТ (СУХАЯ СМЕСЬ)	ТН	0,375	0,0825	1100000,00	90750,00
80.8	45037	СМЕСЬ СУХАЯ ДЛЯ ЗАДЕЛКИ ШВОВ	ТН	0,02	0,0044	1110000,00	4884,00
81	30498	ПЛИТКИ ИТАЛОГРАНИТНЫЕ	М2		22	65000,00	1430000,00
82	E09-03-015-1	УСТРОЙСТВО ОБРЕШЕТКИ ИЗ ПРОФИЛЯ 40X30X2,5ММ	Т		0,124		
82.1	00001	ЗАТРАТЫ ТРУДА РАБОЧИХ-СТРОИТЕЛЕЙ	ЧЕЛ-ЧАС	15,79	1,95796	15101,48	29568,08
82.2	00762	КРАНЫ 10 Т НА АВТОМОБИЛЬНОМ ХОДУ ПРИ РАБОТЕ НА ДРУГИХ ВИДАХ СТРОИТЕЛЬСТВА	МАШ-ЧАС	0,13	0,01612	127627,00	2057,35
82.3	01513	ПРЕОБРАЗОВАТЕЛИ СВАРОЧНЫЕ С НОМИНАЛЬНЫМ СВАРОЧНЫМ	МАШ-ЧАС	0,58	0,07192	11102,00	798,46
82.4	02509	АВТОМОБИЛЬ БОРТОВОЙ, ГРУЗОПОДЪЕМНОСТЬЮ ДО 5 Т	МАШ-ЧАС	0,19	0,02356	54548,00	1285,15
82.5	02577	АППАРАТ ДЛЯ ГАЗОВОЙ СВАРКИ И РЕЗКИ	МАШ-ЧАС	0,67	0,08308	1077,00	89,48
82.6	30322	БОЛТЫ СТРОИТЕЛЬНЫЕ С ГАЙКАМИ И ШАЙБАМИ	ТН	0,003	0,00037	14002000,00	5208,74
82.7	34241	КИСЛОРОД ТЕХНИЧЕСКИЙ ГАЗОБРАЗНЫЙ	М3	0,5	0,062	6253,00	387,69
82.8	35310	ЭЛЕКТРОДЫ Д 4 ММ: Э42	ТН	0,0026	0,00032	21200000,00	6834,88
82.9	36023	БРУСКИ ОБРЕЗНЫЕ ИЗ ХВОЙНЫХ ПОРОД ДЛИНОЙ 4-6,5М, ШИРИНОЙ 75-150ММ, ТОЛЩИНОЙ ДО 75 ММ, ПЛОЩАДЬ	М3	0,00103	0,00013	3782609,00	483,11
82.10	44897	ШЛИФКРУГИ	ШТ	0,03	0,00372	5000,00	18,60

82.11	45077	ПРОПАН-БУТАН, СМЕСЬ ТЕХНИЧЕСКАЯ	КГ	0,15	0,0186	600,00	11,16
82.12	50756	ОТДЕЛЬНЫЕ КОНСТРУКТИВНЫЕ ЭЛЕМЕНТЫ ЗДАНИЙ И СООРУЖЕНИЙ С ПРЕОБЛАДАНИЕМ	ТН	0,0001	0,00001	7478261,00	92,73
83	31464	СТОИМОСТЬ МЕТАЛЛИЧЕСКИЙ ПРОФИЛЬ 40X30X2,5ММ	ТН		0,124	11652000,00	1444848,00
84	Е15-01-093-01	УСТАНОВКА МОНТАЖНОГО ПРОФИЛЯ ДЛЯ КРЕПЛЕНИЯ ОБЛИЦОВКИ КАРНИЗ	100 М2 ОБЛИЦОВКИ		0,396		
84.1	00001	ЗАТРАТЫ ТРУДА РАБОЧИХ- СТРОИТЕЛЕЙ	ЧЕЛ-ЧАС	27,49	10,88604	15101,48	164395,26
84.2	01522	ПОДЪЕМНИКИ МАЧТОВЫЕ СТРОИТЕЛЬНЫЕ 0,5 Т	МАШ-ЧАС	0,11	0,04356	2200,00	95,83
84.3	01523	ПЛА ДИСКОВАЯ ЭЛЕКТРИЧЕСКАЯ	МАШ-ЧАС	0,58	0,22968	916,00	210,39
84.4	02209	ШУРУПОВЕРТ	МАШ-ЧАС	6	2,376	851,00	2021,98
84.5	02509	АВТОМОБИЛЬ БОРТОВОЙ, ГРУЗОПОДЪЕМНОСТЬЮ ДО 5 Т	МАШ-ЧАС	0,15	0,0594	54548,00	3240,15
84.6	76851	ШУРУПЫ-САМОРЕЗЫ	ШТ	600	237,6	113,00	26848,80
85	Е15-01-095-01	ОБЛИЦОВКА ПОВЕРХНОСТЕЙ ДЕКОРАТИВНЫМИ ПАНЕЛЯМИ ТИПА «АЛЮПАН»: КАРНИЗ С УСТРОЙСТВОМ КАРКАСА ИЗ ЖЕСТЯНОГО ПРОФИЛЯ	100 М2 РАЗВЕРНУТ ОЙ ПРОЕКЦИИ ПОВЕРХНОС ТИ ОБЛИЦОВКИ		0,396		
85.1	00001	ЗАТРАТЫ ТРУДА РАБОЧИХ- СТРОИТЕЛЕЙ	ЧЕЛ-ЧАС	241,05	95,4558	15101,48	1441523,40
85.2	00521	ДРЕЛИ ЭЛЕКТРИЧЕСКИЕ	МАШ-ЧАС	8,04	3,18384	950,00	3024,65
85.3	01522	ПОДЪЕМНИКИ МАЧТОВЫЕ СТРОИТЕЛЬНЫЕ 0,5 Т	МАШ-ЧАС	0,36	0,14256	2200,00	313,63
85.4	02209	ШУРУПОВЕРТ	МАШ-ЧАС	21,6	8,5536	851,00	7279,11
85.5	02509	АВТОМОБИЛЬ БОРТОВОЙ, ГРУЗОПОДЪЕМНОСТЬЮ ДО 5 Т	МАШ-ЧАС	0,49	0,19404	54548,00	10584,49
85.6	02875	ПЕРФОРАТОРЫ ЭЛЕКТРИЧЕСКИЕ	МАШ-ЧАС	80	31,68	1176,00	37255,68
85.7	29160	ВИНТЫ САМОНАРЕЗАЮЩИЕ	ШТ	2400	950,4	157,00	149212,80
85.8	29161	АНКЕРНЫЕ БОЛТЫ	ШТ	200	79,2	1400,00	110880,00
86	32450	АЛЮМИНИЕВЫЕ КОМПОЗИТНЫЕ ПАНЕЛИ "АЛСОРОН", ЦВЕТ АКЦ: СТАНДАРТНЫЕ ЦВЕТА, ТИП ПОКРЫТИЯ РЕ (ПОЛИЭСТЕР), ГРУППЫ ГОРЮЧЕСТИ А-2, ТОЛЩИНА ПАНЕЛИ 4 ММ, ТОЛЩИНА	М2		47,52	182243	8660187,36
КРЫЦА							
87	Е06-01-005-1	УСТРОЙСТВО БЕТОННОЙ КРЫЦА ИЗ БЕТОНА КЛ В	100 М3		0,0185		
87.1	00001	ЗАТРАТЫ ТРУДА РАБОЧИХ- СТРОИТЕЛЕЙ	ЧЕЛ-ЧАС	441,28	8,16368	15101,48	123283,61
87.2	00112	АВТОПОИ РУЗЧИКИ 5 Т	МАШ-ЧАС	0,27	0,005	45500,00	227,27
87.3	00403	ВИБРАТОР ГЛУБИННЫЙ	МАШ-ЧАС	23,52	0,43512	1081,00	470,36
87.4	01571	ПЛА ЭЛЕКТРИЧЕСКАЯ ЦЕПНАЯ	МАШ-ЧАС	1,1	0,02035	619,00	12,60
87.5	02509	АВТОМОБИЛЬ БОРТОВОЙ, ГРУЗОПОДЪЕМНОСТЬЮ ДО 5 Т	МАШ-ЧАС	1,53	0,02831	54548,00	1543,98
87.6	30407	ГРУЗОВЫЕ СТРОИТЕЛЬНЫЕ	ТН	0,037	0,00068	15400000,00	10541,30

87.7	32524	КАТАНКА ГОРЯЧЕКАТАНАЯ ОБЫЧНОЙ ТОЧНОСТИ В МОТКАХ ИЗ СТАЛИ СВ-08А	ТН	0,04	0,00074	8565218,00	6338,26
87.8	36008	ЛЕСОМАТЕРИАЛЫ КРУГЛЫЕ ИЗ ХВОЙНЫХ ПОРОД ДЛЯ СТРОИТЕЛЬСТВА ДЛИНОЙ 3-6.5	М3	0,69	0,01277	950000,00	12126,75
87.9	36025	БРУСКИ ОБРЕЗНЫЕ ИЗ ХВОЙНЫХ ПОРОД ДЛИНОЙ 4- 6,5М, ШИРИНОЙ 75-150ММ,	М3	0,08	0,00148	3782609,00	5598,26
87.10	36053	ДОСКИ ОБРЕЗНЫЕ ИЗ ХВОЙНЫХ ПОРОД ДЛИНОЙ 4- 6,5 М, ШИРИНОЙ 75-150 ММ,	М3	0,2	0,0037	3782609,00	13995,65
87.11	36061	ДОСКИ ОБРЕЗНЫЕ ИЗ ХВОЙНЫХ ПОРОД ДЛИНОЙ 4- 6,5 М, ШИРИНОЙ 75-150 ММ, ТОЛЩИНОЙ 44 ММ И БОЛЕЕ.	М3	0,69	0,01277	3782609,00	48285,00
87.12	45012	БЕТОН ТЯЖЕЛЫЙ, КЛАСС В 10 (М 100)	М3	102	1,887	303265,00	572261,06
87.13	51619	ЩИТЫ ИЗ ДОСОК ТОЛЩИНА 25 ММ	М2	49,5	0,91575	32000,00	29304,00
88	Е11-01-027-03	УСТРОЙСТВО ПОКРЫТИЙ НА ЦЕМЕНТНОМ РАСТВОРЕ ИЗ ПИТТОК: КЕРАМИЧЕСКИХ ДЛЯ ПОЛОВ ОДНОЦВЕТНЫХ С	100 М2 ПОКРЫТИЯ		0,064		
88.1	00001	ЗАТРАТЫ ТРУДА РАБОЧИХ- СТРОИТЕЛЕЙ	ЧЕЛ-ЧАС	119,78	7,66592	15101,48	115766,70
88.2	02509	АВТОМОБИЛЬ БОРТОВОЙ, ГРУЗОПОДЪЕМНОСТЬЮ ДО 5 Т	МАШ-ЧАС	0,28	0,01792	54548,00	977,50
88.3	30732	ПЛИТКИ ДЛЯ ПОЛОВ КЕРАМИЧЕСКИЕ ГЛАДКИЕ НЕГЛАЗУРОВАННЫЕ ОДНОЦВЕТНЫЕ С КРАСИТЕЛЕМ КВАДРАТНЫЕ И ПРЯМОУГОЛЬНЫЕ.	М2	102	6,528	39130,00	255440,64
88.4	45034	РАСТВОР ГОТОВЫЙ КЛАДОЧНЫЙ ТЯЖЕЛЫЙ ЦЕМЕНТНЫЙ	М3	1,3	0,0832	350508,00	29162,27
89	Е07-01-044-4	МОНТАЖ МЕТАЛЛ. ОГРАЖДЕНИЯ ИЗ ПРОФИЛЯ КРЫША	1 Т		0,177		
89.1	00001	ЗАТРАТЫ ТРУДА РАБОЧИХ- СТРОИТЕЛЕЙ	ЧЕЛ-ЧАС	31,4	5,5578	15101,48	83930,98
89.2	02016	УСТАНОВКИ ДЛЯ РУЧНОЙ ДУГОВОЙ СВАРКИ ПОСТОЯННОГО ТОКА/	МАШ-ЧАС	20,33	3,59841	4656,00	16754,20
89.3	02499	АВТОМОБИЛИ БОРТОВЫЕ ГРУЗОПОДЪЕМНОСТЬЮ ДО 5 Т	МАШ-ЧАС	1,02	0,18054	54548,00	9848,10
89.4	35326	ЭЛЕКТРОДЫ Д 6 ММ Э42	ТН	0,03	0,00531	21200000,00	112572,00
90	50688	Трубы стальные квадратные ГОСТ 8639-82, размер 50х50 мм и 20х20мм толщина стенки 1,7	ТН		0,177	11652174,00	2062434,80
91	Е15-04-030-4	МАСЛЕННАЯ ОКРАСКА МЕТАЛЛОКОНСТРУКЦИИ	100 М2		0,073		
91.1	00001	ЗАТРАТЫ ТРУДА РАБОЧИХ- СТРОИТЕЛЕЙ	ЧЕЛ-ЧАС	71,06	5,18738	15101,48	78337,09
91.2	02499	АВТОМОБИЛИ БОРТОВЫЕ ГРУЗОПОДЪЕМНОСТЬЮ ДО 5 Т	МАШ-ЧАС	0,03	0,00219	54548,00	119,46
91.3	31066	КРАСКИ МАСЛЯНЫЕ ЦВЕТНЫЕ ДЛЯ ВНУТРЕННИХ РАБОТ МА- 011	ТН	0,0246	0,0018	13338000,00	23952,38
91.4	31656	ОЛИФА НАТУРАЛЬНАЯ	КГ	2,7	0,1971	10000,00	1971,00
ОТМОСКА							

92	E27-01-005-1	УСТРОЙСТВО ОСНОВАНИЙ ИЗ ПЕСЧАННО-ГРАВИЙНЫХ СМЕСЕЙ ТОЛЩИНОЙ: 10 СМ	1000 М2 ОСНОВАНИЯ		0,055		
92.1	00001	ЗАТРАТЫ ТРУДА РАБОЧИХ-СТРОИТЕЛЕЙ	ЧЕЛ-ЧАС	34,7	1,9085	15101,48	28821,17
93	12304	СМЕСЬ ПЕСЧАНО-ГРАВИЙНАЯ	МЗ		5,5	22901,00	125955,50
94	E06-01-001-1	УСТРОЙСТВО ОТМОСТКИ ИЗ БЕТОНА БМ100 ТОЛЩ. 10СМ	100 МЗ		0,055		
94.1	00001	ЗАТРАТЫ ТРУДА РАБОЧИХ-СТРОИТЕЛЕЙ	ЧЕЛ-ЧАС	180	9,9	15101,48	149504,60
94.2	02509	АВТОМОБИЛЬ БОРТОВОЙ, ГРУЗОПОДЪЕМНОСТЬЮ ДО 5 Т	МАШ-ЧАС	0,13	0,00715	54548,00	390,02
94.3	45021	БЕТОН ТЯЖЕЛЫЙ, КЛАСС В 7,5 (М100)	МЗ	102	5,61	303265,00	1701316,65
АЗДЕЛ: САНТЕХНИЧЕСКИЕ РАБОТЫ							
95	E16-04-003-02	ПРОКЛАДКА ТРУБОПРОВОДОВ КАНАЛИЗАЦИИ ИЗ ПОЛИЭТИЛЕНОВЫХ ТРУБ С УСТАНОВКОЙ ФАСОННЫХ	100 М ТРУБОПРОВОДА		0,08		
95.1	00001	ЗАТРАТЫ ТРУДА РАБОЧИХ-СТРОИТЕЛЕЙ	ЧЕЛ-ЧАС	65,74	5,2592	15101,48	79421,68
95.2	46187	ТРУБОПРОВОДЫ КАНАЛИЗАЦИИ ИЗ ПОЛИЭТИЛЕНОВЫХ ТРУБ	М	99,8	7,984	37000,00	295408,00
96	E16-04-003-01	ПРОКЛАДКА ТРУБОПРОВОДОВ КАНАЛИЗАЦИИ ИЗ ПОЛИЭТИЛЕНОВЫХ ТРУБ С УСТАНОВКОЙ ФАСОННЫХ	100 М ТРУБОПРОВОДА		0,06		
96.1	00001	ЗАТРАТЫ ТРУДА РАБОЧИХ-СТРОИТЕЛЕЙ	ЧЕЛ-ЧАС	72,52	4,3512	15101,48	65709,54
96.2	46186	ТРУБОПРОВОДЫ КАНАЛИЗАЦИИ ИЗ ПОЛИЭТИЛЕНОВЫХ ТРУБ	М	99,8	5,988	10500,00	62874,00
97	53023	СТОИМОСТЬ ТРОЙНИКОВ КАНАЛИЗАЦИОННЫХ ДИАМ 100x50x100 ММ	ШТ		2	9051,00	18102,00
98	53026	СТОИМОСТЬ ОТВОДЫ 90 ГР. ДИАМ 50ММ	ШТ		4	3515,00	14060,00
99	53027	СТОИМОСТЬ ОТВОДЫ 90ГР. ДИАМ 100ММ	ШТ		4	4112,00	16448,00
100	53028	СТОИМОСТЬ РЕВИЗИЯ ДИАМ 100ММ	ШТ		2	15000,00	30000,00
101	53029	СТОИМОСТЬ РЕВИЗИЯ ДИАМ 50ММ	ШТ		2	12600,00	25200,00
102	53030	КЛИПСЫ КАНАЛИЗАЦИОННЫЕ	ШТ		6	350,00	2100,00
103	53031	КЛИПСЫ КАНАЛИЗАЦИОННЫЕ Ф100 ММ	ШТ		6	3135,00	18810,00
104	E17-01-003-01	УСТАНОВКА УНИТАЗОВ С БАЧКОМ НЕПОСРЕДСТВЕННО	10 КОМПЛЕКТОВ		0,1		
104.1	00001	ЗАТРАТЫ ТРУДА РАБОЧИХ-СТРОИТЕЛЕЙ	ЧЕЛ-ЧАС	24,64	2,464	15101,48	37210,03
104.2	00521	ДРЕЛИ ЭЛЕКТРИЧЕСКИЕ	МАШ-ЧАС	0,2	0,02	950,00	19,00
104.3	01522	ПОДЪЕМНИКИ МАЧТОВЫЕ СТРОИТЕЛЬНЫЕ 0,5 Т	МАШ-ЧАС	0,32	0,032	2200,00	70,40
104.4	30435	ДЮБЕЛИ РАСПОРНЫЕ ПОЛИЭТИЛЕНОВЫЕ	10 ШТ	4	0,4	400,00	160,00
104.5	30956	КРАСКА ЗЕМЛЯНАЯ МАСЛЯНАЯ МУМНЯ, СУРИК ЖЕЛЕЗНЫЙ МАРКИ М4-0115	ТН	0,0004	0,00004	13338000,00	533,52
104.6	31611	ЗАМАЗКА СУРИКОВАЯ	КГ	4	0,4	6000,00	2400,00

104.7	31651	ОЛИФА КОМБИНИРОВАННАЯ К-3	ТН	0,0002	0,00002	10000000,00	200,00
104.8	31694	КЛЕЙ ФЕНОЛОПОЛИВИЛАЦЕТАЛЫЙ МАРКИ БФ-2 1 СОРТА	ТН	0,0008	0,00008	5500000,00	440,00
104.9	32717	ПЛАСТИНА РЕЗИНОВАЯ РУЛОННАЯ ВУЛКАНИЗОВАННАЯ ИЗ	КГ	0,8	0,08	42000,00	3360,00
104.10	34247	КАБОЛКА	ТН	0,001	0,0001	7500000,00	750,00
104.11	35567	ОЧЕС ЛЬНЯНОЙ	КГ	0,04	0,004	8700,00	34,80
104.12	46162	СКОБЫ СКРЕПЛЯЮЩИЕ И ДЛЯ ПОЛВЕСА	КГ	20	2	9500,00	19000,00
104.13	65851	ШУРУПЫ СТРОИТЕЛЬНЫЕ	ТН	0,00003	0,00000	11827000,00	35,48
105	74741	УНИТАЗ С БАЧКОМ НЕПОСРЕДСТВЕННО ПРИСОЕДИНЕННЫМ	КОМПЛЕКТ			1	345750,00
106	E17-01-001-14	УСТАНОВКА УМЫВАЛЬНИКОВ ОДИНОЧНЫХ С ПОДВОДКОЙ ХОЛОДНОЙ И ГОРЯЧЕЙ ВОДЫ	10 КОМПЛЕКТОВ			0,1	
106.1	00001	ЗАТРАТЫ ТРУДА РАБОЧИХ-СТРОИТЕЛЕЙ	ЧЕЛ-ЧАС	21,65	2,165	15101,48	32694,69
106.2	02509	АВТОМОБИЛЬ БОРТОВОЙ, ГРУЗОПОДЪЕМНОСТЬЮ ДО 5 Т	МАШ-ЧАС	0,22	0,022	54548,00	1200,06
106.3	65851	ШУРУПЫ СТРОИТЕЛЬНЫЕ	ТН	0,0007	0,00007	11827000,00	827,89
107	52670	СТОИМОСТЬ УМЫВАЛЬНИКОВ КЕРАМИЧ.	КОМПЛЕКТ			1	217391,00
108	E17-01-002-03	УСТАНОВКА СМЕСИТЕЛЕЙ	10 ШТ			0,1	
108.1	00001	ЗАТРАТЫ ТРУДА РАБОЧИХ-СТРОИТЕЛЕЙ	ЧЕЛ-ЧАС	7	0,7	15101,48	10571,03
108.2	00521	ДРЕЛИ ЭЛЕКТРИЧЕСКИЕ	МАШ-ЧАС	0,1	0,01	950,00	9,50
108.3	30435	ДЮБЕЛИ РАСПОРНЫЕ ПОЛИЭТИЛЕНОВЫЕ	10 ШТ	2	0,2	400,00	80,00
108.4	30956	КРАСКА ЗЕМЛЯНАЯ МАСЛЯНАЯ МУМНЯ, СУРИК ЖЕЛЕЗНЫЙ МАРКИ МА-0115	ТН	0,00026	0,00003	13338000,00	346,79
108.5	31651	ОЛИФА КОМБИНИРОВАННАЯ К-3	ТН	0,00013	0,00001	10000000,00	130,00
108.6	35567	ОЧЕС ЛЬНЯНОЙ	КГ	0,13	0,013	8700,00	113,10
108.7	65851	ШУРУПЫ СТРОИТЕЛЬНЫЕ	ТН	0,0001	0,00001	11827000,00	118,27
109	52627	СМЕСИТЕЛИ ДЛЯ УМЫВАЛЬНИКОВ СМ УМ ЦА УВ ЦЕНТРАЛЬНЫЕ, С АЭРАТОРОМ И ЛАТУННЫМИ МАХОВИЧКАМИ	КОМПЛЕКТ			1	65217,00
110		ВОДОПРОВОД				0	0,00
111	E16-03-001-03	УСТАНОВКА ТРУБ ПОЛИПРОПИЛЕНОВАЯ ДИАМ ДО 20ММ	100 М ТРУБОПРОВОДА			0,22	
111.1	00001	ЗАТРАТЫ ТРУДА РАБОЧИХ-СТРОИТЕЛЕЙ	ЧЕЛ-ЧАС	100	22	15101,48	332232,45
111.2	02509	АВТОМОБИЛЬ БОРТОВОЙ, ГРУЗОПОДЪЕМНОСТЬЮ ДО 5 Т	МАШ-ЧАС	0,37	0,0814	54548,00	4440,21
112	63818	Трубы полипропиленовые для ГВС Д.20 мм PN 20 (КОМПОЗИТ)	М			10	8212,00
113	63819	Трубы полипропиленовые для ХВС Д.20 мм PN 20 (КОМПОЗИТ)	М			12	7560,00
114	E16-05-001-01	УСТАНОВКА ВЕНТИЛЕЙ НА ТРУБОПРОВОДАХ ИЗ СТАЛЬНЫХ ТРУБ ДИАМЕТРОМ ДО 25 ММ	1 ШТ			6	
114.1	00001	ЗАТРАТЫ ТРУДА РАБОЧИХ-СТРОИТЕЛЕЙ	ЧЕЛ-ЧАС	1,47	8,82	15101,48	133195,01

114.2	02016	УСТАНОВКИ ДЛЯ РУЧНОЙ ДУГОВОЙ СВАРКИ /ПОСТОЯННОГО ТОКА/	МАШ-ЧАС	0,35	2,1	4656,00	9777,60
114.3	02509	АВТОМОБИЛЬ БОРТОВОЙ, ГРУЗОПОДЪЕМНОСТЬЮ ДО 5 Т	МАШ-ЧАС	0,01	0,06	54548,00	3272,88
114.4	35319	ЭЛЕКТРОДЫ Д 5 ММ Э42А	ТН	0,00014	0,00084	21200000,00	17808,00
114.5	52039	БОЛТЫ С ГАЙКАМИ И ШАЙБАМИ ДЛЯ САНИТАРНО- ТЕХНИЧЕСКИХ РАБОТ ДИАМ. 12x196	ТН	0,0011	0,0066	11827000,00	78058,20
114.6	96946	ПРОКЛАДКИ ИЗ ПАРОНИТА МАРКИ ПМБ ТОЛЩИНОЙ 1 ММ. ДИАМ. 50 ММ	1000 ШТ	0,002	0,012	5000000,00	60000,00
115		СТОИМОСТЬ ВЕНТИЛЬ ЗАПОРНЫЙ МУФТОВЫЙ МАРКИ 15Ч8Р Д=20ММ	ШТ		2	24000,00	48000,00
116		СТОИМОСТЬ ВЕНТИЛЬ ЗАПОРНЫЙ МУФТОВЫЙ МАРКИ 15Ч8Р Д=15ММ	ШТ		2	22160,00	44320,00
117	63625	СТОИМОСТЬ ТРОЙНИКОВ ДИАМ 20x20ММ	ШТ		3	790,00	2370,00
118	63620	СТОИМОСТЬ ОТВОДОВ ДИАМ 20ММ	ШТ		4	664,00	2656,00
119	63621	СТОИМОСТЬ ОТВОДОВ ДИАМ 20x15ММ	ШТ		4	788,00	3152,00
120	63360	СТОИМОСТЬ МУФТА ДИАМ 20ММ	ШТ		2	570,00	1140,00
121	37926	АДАПТЕР Ф-20	ШТ		2	9260,00	18520,00
122	63331	АДАПТЕР Ф-15	ШТ		2	12102,00	24204,00
123	E18-02-001-01	УСТАНОВКА ВОДОПОДОГРЕВАТЕЛЕЙ АРИСТОН	1 ВОДОПОДОГ РЕВАТЕЛЬ		1		
123.1	00001	ЗАТРАТЫ ТРУДА РАБОЧИХ- СТРОИТЕЛЕЙ	ЧЕЛ-ЧАС	9,25	9,25	15101,48	139688,65
123.2	02016	УСТАНОВКИ ДЛЯ РУЧНОЙ ДУГОВОЙ СВАРКИ /ПОСТОЯННОГО ТОКА/	МАШ-ЧАС	0,99	0,99	4656,00	4609,44
123.3	02509	АВТОМОБИЛЬ БОРТОВОЙ, ГРУЗОПОДЪЕМНОСТЬЮ ДО 5 Т	МАШ-ЧАС	0,45	0,45	54548,00	24546,60
123.4	35319	ЭЛЕКТРОДЫ Д 5 ММ Э42А	ТН	0,00055	0,00055	21200000,00	11660,00
124		СТОИМОСТЬ ВОДОПОДОГРЕВАТЕЛЕЙ АРИСТОН 50L	КОМПЛЕКТ		1	960000,00	960000,00
125	E18-05-001-01	УСТАНОВКА НАСОСОВ ЦЕНТРОБЕЖНЫХ С ЭЛЕКТРОДВИГАТЕЛЕМ МАССОЙ АГРЕГАТА: ДО 0,1 Т	1 НАСОС		1		
125.1	00001	ЗАТРАТЫ ТРУДА РАБОЧИХ- СТРОИТЕЛЕЙ	ЧЕЛ-ЧАС	14,17	14,17	15101,48	213987,90
125.2	02016	УСТАНОВКИ ДЛЯ РУЧНОЙ ДУГОВОЙ СВАРКИ /ПОСТОЯННОГО ТОКА/	МАШ-ЧАС	0,52	0,52	4656,00	2421,12
125.3	02509	АВТОМОБИЛЬ БОРТОВОЙ, ГРУЗОПОДЪЕМНОСТЬЮ ДО 5 Т	МАШ-ЧАС	0,03	0,03	54548,00	1636,44
125.4	35319	ЭЛЕКТРОДЫ Д 5 ММ Э42А	ТН	0,00039	0,00039	21200000,00	8268,00
125.5	45407	ПРОКЛАДКИ РЕЗИНОВЫЕ (ПЛАСТИНА ТЕХНИЧЕСКАЯ ПРЕССОВАННАЯ)	КГ	0,07	0,07	0,00	0,00
125.6	52039	БОЛТЫ С ГАЙКАМИ И ШАЙБАМИ ДЛЯ САНИТАРНО- ТЕХНИЧЕСКИХ РАБОТ ДИАМ. 12x196	ТН	0,00127	0,00127	11827000,00	15020,29
126		ЦИРКУЛЯЦИОННЫЕ НАСОСЫ GRUNDFOS UPS 25/40, 220В ПРОИЗВОДИТЕЛЬНОСТЬ 2,3	КОМПЛЕКТ		1	1080000,00	1080000,00
ЭЛЕКТРООСВЕЩЕНИЕ							

127	Ц08-03-572-3	БЛОК УПРАВЛЕНИЯ ШКАФНОГО ИСПОЛНЕНИЯ ИЛИ РАСПРЕДЕЛИТЕЛЬНЫЙ ПУНКТ (ШКАФ), УСТАНОВЛИВАЕМЫЙ НА СТЕНЕ, ВЫСОТА И ШИРИНА,	ШТ			1		
127.1	00001	ЗАТРАТЫ ТРУДА РАБОЧИХ-СТРОИТЕЛЕЙ	ЧЕЛ-ЧАС	2,32	2,32	15101,48	35035,42	
127.2	02016	УСТАНОВКИ ДЛЯ РУЧНОЙ ДУГОВОЙ СВАРКИ ПОСТОЯННОГО ТОКА/	МАШ-ЧАС	0,77	0,77	4656,00	3585,12	
127.3	02510	АВТОМОБИЛЬ БОРТОВОЙ, ГРУЗОПОДЪЕМНОСТЬЮ ДО 8 Т	МАШ-ЧАС	0,1	0,1	71069,00	7106,90	
127.4	30484	БОЛТЫ СТРОИТЕЛЬНЫЕ С ШЕСТИГРАННОЙ С ГАЙКАМИ И Шайбами	КГ	0,17	0,17	14002,00	2380,34	
127.5	35377	ЭЛЕКТРОЛЫ ДИАМЕТРОМ 4 ММ Э424	КГ	0,15	0,15	21200,00	3180,00	
127.6	50801	КОНСТРУКЦИЙ ИНДИВИДУАЛЬНЫЕ РЕШЕТЧАТЫЕ СВАРНЫЕ ИЗ СТАЛИ МЕЛКИХ ПРОФИЛЕЙ	ТН	0,015	0,015	7478261,00	112173,91	
128	Ц08-03-599-1	ЩИТКИ, УСТАНОВЛИВАЕМЫЕ В НИШЕ РАСПОРНЫМИ ДЮБЕЛЯМИ, МАССА ШИТКА ДО 6	ШТ			1		
128.1	00001	ЗАТРАТЫ ТРУДА РАБОЧИХ-СТРОИТЕЛЕЙ	ЧЕЛ-ЧАС	2,77	2,77	15101,48	41831,09	
128.2	02510	АВТОМОБИЛЬ БОРТОВОЙ, ГРУЗОПОДЪЕМНОСТЬЮ ДО 8 Т	МАШ-ЧАС	0,01	0,01	71069,00	710,69	
128.3	02875	ПЕРФОРАТОРЫ ЭЛЕКТРИЧЕСКИЕ	МАШ-ЧАС	0,23	0,23	1176,00	270,48	
129	Ц08-03-526-1	АВТОМАТ ОДНО-, ДВУХ-, ТРЕХПОЛОСНЫЙ, УСТАНОВЛИВАЕМЫЙ НА КОНСТРУКЦИИ НА СТЕНЕ ИЛИ КОЛОННЕ, НА ТОК, А,	ШТ			12		
129.1	00001	ЗАТРАТЫ ТРУДА РАБОЧИХ-СТРОИТЕЛЕЙ	ЧЕЛ-ЧАС	1,56	18,72	15101,48	282699,62	
129.2	02510	АВТОМОБИЛЬ БОРТОВОЙ, ГРУЗОПОДЪЕМНОСТЬЮ ДО 8 Т	МАШ-ЧАС	0,002	0,024	71069,00	1705,66	
130	Ц08-03-591-2	ВЫКЛЮЧАТЕЛЬ ОДНОКЛАВИШНЫЙ УТОПЛЕННОГО ТИПА ПРИ СКРЫТОЙ ПРОВОДКЕ	100 ШТ			0,09		
130.1	00001	ЗАТРАТЫ ТРУДА РАБОЧИХ-СТРОИТЕЛЕЙ	ЧЕЛ-ЧАС	32,2	2,898	15101,48	43764,08	
130.2	02510	АВТОМОБИЛЬ БОРТОВОЙ, ГРУЗОПОДЪЕМНОСТЬЮ ДО 8 Т	МАШ-ЧАС	0,04	0,0036	71069,00	255,85	
131	Ц08-03-591-9	РОЗЕТКА ШТЕПСЕЛЬНАЯ УТОПЛЕННОГО ТИПА ПРИ СКРЫТОЙ ПРОВОДКЕ	100 ШТ			0,18		
131.1	00001	ЗАТРАТЫ ТРУДА РАБОЧИХ-СТРОИТЕЛЕЙ	ЧЕЛ-ЧАС	38,1	6,858	15101,48	103565,92	
131.2	02510	АВТОМОБИЛЬ БОРТОВОЙ, ГРУЗОПОДЪЕМНОСТЬЮ ДО 8 Т	МАШ-ЧАС	0,04	0,0072	71069,00	511,70	
132	Ц08-03-525-2	ВЫКЛЮЧАТЕЛЬ ИЛИ ПЕРЕКЛЮЧАТЕЛЬ ПАКЕТНЫЙ В МЕТАЛЛИЧЕСКОЙ ОБОЛОЧКЕ, УСТАНОВЛИВАЕМЫЙ НА КОНСТРУКЦИИ НА СТЕНЕ ИЛИ КОЛОННЕ, С КОЛИЧЕСТВОМ ЗАЖИМОВ ДЛЯ ПОДКЛЮЧЕНИЯ ДО 9	ШТ			8		
132.1	00001	ЗАТРАТЫ ТРУДА РАБОЧИХ-СТРОИТЕЛЕЙ	ЧЕЛ-ЧАС	2,81	22,48	15101,48	339481,16	

132.2	00521	ДРЕЛИ ЭЛЕКТРИЧЕСКИЕ	МАШ-ЧАС	0,04	0,32	950,00	304,00
132.3	02510	АВТОМОБИЛЬ БОРТОВОЙ, ГРУЗОПОДЪЕМНОСТЬЮ ДО 8 Т	МАШ-ЧАС	0,009	0,072	71069,00	5116,97
132.4	30434	ДЮБЕЛИ РАСПОРНЫЕ	100 ШТ	0,014	0,112	4000,00	448,00
133	Ц08-03-593-6	СВЕТИЛЬНИК ПОТОЛОЧНЫЙ ИЛИ НАСТЕННЫЙ С КРЕПЛЕНИЕМ ВИНТАМИ ДЛЯ ПОМЕЩЕНИЙ С НОРМАЛЬНЫМИ	100 ШТ		0,11		
133.1	00001	ЗАТРАТЫ ТРУДА РАБОЧИХ-СТРОИТЕЛЕЙ	ЧЕЛ-ЧАС	88,3	9,713	15101,48	146680,63
133.2	02510	АВТОМОБИЛЬ БОРТОВОЙ, ГРУЗОПОДЪЕМНОСТЬЮ ДО 8 Т	МАШ-ЧАС	1,36	0,1496	71069,00	10631,92
133.3	30320	ВИНТЫ С ПОЛУКРУГЛОЙ ГОЛОВКОЙ ДЛИНОЙ 50 ММ	ТН	0,00306	0,00034	18002000,00	6059,47
134	Ц08-03-593-2	СВЕТИЛЬНИК С ПОДВЕСКОЙ НА КРЮК ДЛЯ ПОМЕЩЕНИЙ С: ПОВЫШЕННОЙ ВЛАЖНОСТЬЮ И ПЫЛЬНОСТЬЮ	100 ШТ		0,03		
134.1	00001	ЗАТРАТЫ ТРУДА РАБОЧИХ-СТРОИТЕЛЕЙ	ЧЕЛ-ЧАС	62,6	1,878	15101,48	28360,57
134.2	02510	АВТОМОБИЛЬ БОРТОВОЙ, ГРУЗОПОДЪЕМНОСТЬЮ ДО 8 Т	МАШ-ЧАС	0,1	0,003	71069,00	213,21
135	Ц08-03-593-10	СВЕТОВЫЕ НАСТЕННЫЕ УКАЗАТЕЛИ	100 ШТ		0,02		
135.1	00001	ЗАТРАТЫ ТРУДА РАБОЧИХ-СТРОИТЕЛЕЙ	ЧЕЛ-ЧАС	98,2	1,964	15101,48	29659,30
135.2	02016	УСТАНОВКИ ДЛЯ РУЧНОЙ ДУГОВОЙ СВАРКИ ПЛОСТОЯННОГО ТОКА	МАШ-ЧАС	25,6	0,512	4656,00	2383,87
135.3	02510	АВТОМОБИЛЬ БОРТОВОЙ, ГРУЗОПОДЪЕМНОСТЬЮ ДО 8 Т	МАШ-ЧАС	1,12	0,0224	71069,00	1591,95
136	Ц08-02-403-3	ПРОВОД В ЗАЩИТНОЙ ОБОЛОЧКЕ ИЛИ КАБЕЛЬ ДВУХ-ТРЕХЖИЛЬНЫЕ: ПОД ШТУКАТУРКУ ПО СТЕНАМ ИЛИ В БОРТИКАХ	100 М		1,2		
136.1	00001	ЗАТРАТЫ ТРУДА РАБОЧИХ-СТРОИТЕЛЕЙ	ЧЕЛ-ЧАС	37	44,4	15101,48	670505,50
137	Ц08-02-403-1	ПРОВОД В ЗАЩИТНОЙ ОБОЛОЧКЕ ИЛИ КАБЕЛЬ ДВУХ-ТРЕХЖИЛЬНЫЕ: В ПУСТОТАХ ПЛИТ ПЕРЕКРЫТИЙ	100 М		1		
137.1	00001	ЗАТРАТЫ ТРУДА РАБОЧИХ-СТРОИТЕЛЕЙ	ЧЕЛ-ЧАС	17	17	15101,48	256725,08
138	Ц08-02-401-1	КАБЕЛИ С КРЕПЛЕНИЕМ НАКЛАДНЫМИ СКОБАМИ, ПОЛОСКАМИ С УСТАНОВКОЙ ОТВЕТВИТЕЛЬНЫХ КОРОБОК. КАБЕЛЬ 2-4	100 М		0,1		
138.1	00001	ЗАТРАТЫ ТРУДА РАБОЧИХ-СТРОИТЕЛЕЙ	ЧЕЛ-ЧАС	51,6	5,16	15101,48	77923,61
139	98959	Металлический ЩИТ ЩМП-1-36 УХЛЗ IP31 PRO 400x300x180	ШТ		1	450000,00	450000,00
140	98960	АВТОМАТ ВА47-63-1П 16А	ШТ		6	19565,00	117390,00
141	98961	АВТОМАТ ВА47-63-3П 16А	ШТ		1	20957,00	20957,00
142	98962	АВТОМАТ ВА47-63-3П 25А	ШТ		2	20957,00	41914,00
143	98963	АВТОМАТ ВА47-63-3П 32А	ШТ		2	20957,00	41914,00
144	98964	АВТОМАТ ВА47-63-3П 40А	ШТ		1	20957,00	20957,00
145	98965	Щит распределительный встраиваемый ЩРВ-П-10 IP40 ЕКФ	ШТ		1	55200,00	55200,00
146	98966	РОЗЕТКА 2Х	ШТ		12	12500,00	150000,00

147	98975	РОЗЕТКА 1X	ШТ		6	12500,00	75000,00	
148	98553	ВЫКЛЮЧАТЕЛИ 2X	ШТ		4	12500,00	50000,00	
149	98974	ВЫКЛЮЧАТЕЛИ 1 КЛАВ.	ШТ		4	12500,00	50000,00	
150	98967	Светильник КВАДРАТНЫЙ LED PANEL 12W PRIME	ШТ		3	27478,00	82434,00	
151	98968	Светильник КВАДРАТНЫЙ LED PANEL 20W PRIME	ШТ		8	51739,00	413912,00	
152	98969	Светильник RGD1 -12 W	ШТ		3	39562,00	118686,00	
153	92799	ПРОВОД ППВ 380 СЕЧ 2x2,5MM2	1000 М		0,12	3539130,00	424695,60	
154	97304	ПРОВОД ППВ 380 СЕЧ 3x4MM2	1000 М		0,1	5026927,00	502692,70	
155	97305	КАБЕЛЬ ВВГ-660 СЕЧЕНИЕМ 4x6MM2	1000 М		0,01	1500000,00	15000,00	
156	98492	КОРОБКА ОТВЕТВИТЕЛЬНАЯ У198	ШТ		33	900,00	29700,00	
157	98502	КОРОБКА КУВ	ШТ		26	500,00	13000,00	
ИТОГО:							276228329,34	
Затраты на оборудование, мебель и инвентарь							2080800,00	
Транспортные расходы на оборудование							40800,00	
Затраты на строительные материалы, изделия и конструкции							219641560	
Транспортные расходы на материалы							6376762,86	
Заготовительно-складские расходы на материалы							4251175,24	
Затраты на основную заработную плату с учетом начислений на социальное страхование							58942518,93	
Затраты на эксплуатацию машин и механизмов							2687048,29	
							291899065,3	
Прочие затраты подрядчика							48163345,78	
Итого с прочими затратами							334062411,1	
Итого стоимость строительства в текущих ценах без НДС							334062411,1	
							НДС	50109361,67
Всего стоимость строительства в текущих ценах с НДС							385000000	



А. Джаманов

O`ZBEKISTON RESPUBLIKASI ANDIJON VILOYATI
«Norma Qurilish Konsalting» MCHJ

ISHCHI LOYIHA

Marhamat tumani O'zbekiston MFY hududida
"Marhamat tuman hokimligi" DM tomonidan qurilishi
rejalashtirilayotgan "O'zbekiston MFY uchun Fuqarolar
yig'ini" bino inshootlari qurilishi.

Tom-1. Albom 1

Arxitektura va qurilish rasmlari, elektr yoritish.

Andijon 2022-yil

O`ZBEKISTON RESPUBLIKASI ANDIJON VILOYATI
«Norma Qurilish Konsalting» MCHJ

ISHCHI LOYIHA

Marhamat tumani O'zbekiston MFY hududida
"Marhamat tuman hokimligi" DM tomonidan qurilishi
rejalashtirilayotgan "O'zbekiston MFY uchun Fuqarolar
yig'ini" bino inshootlari qurilishi.

Tom-1. Albom 1

Arxitektura va qurilish rasmlari, elektr yoritish.

Direktor:



Q.Sharopov

LBM:

X. Abduxolliqov

Andijon 2022-yil

План фундамент

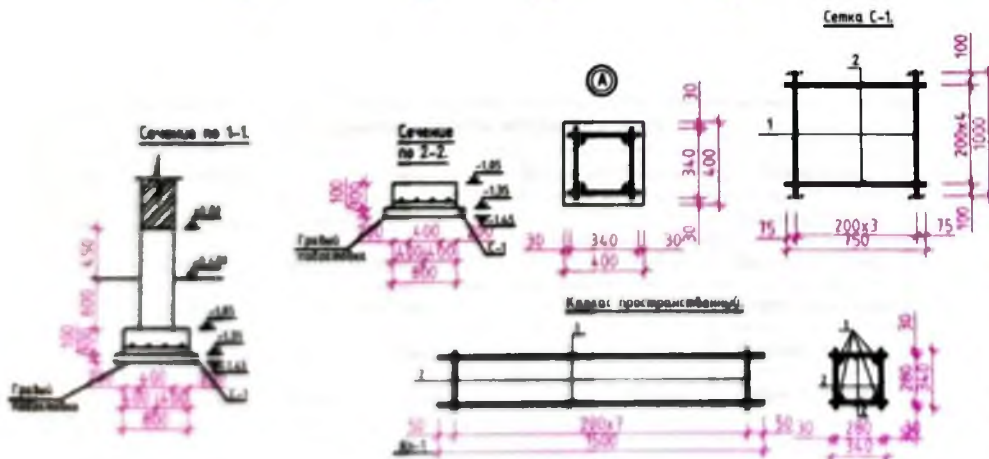
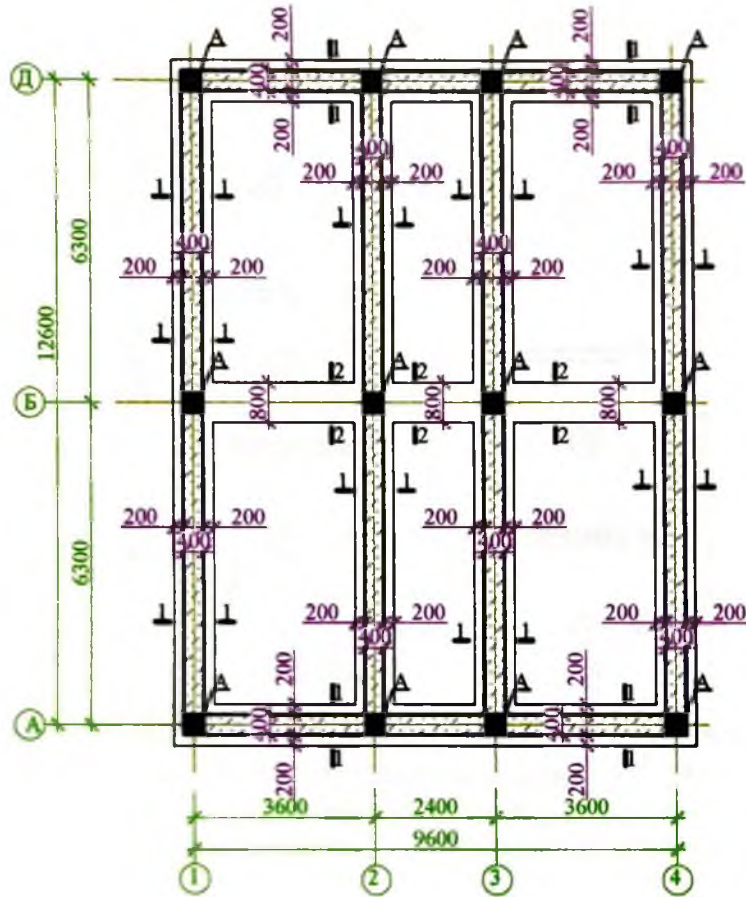

- Данный лист читать с лист АС-
 - За относительную отметку 0,000 принять отметку чистого пола здания. Абсолютную отметку См. лист АС
 - Все монолитные конструкции ниже отм 0,000 выполнять из бетона на портоландцементе класса В7,5.
 - В основании фундаментов выполнить подготовку из гравия, утрамбованного в грунт толщ. 200мм.
 - Боковые поверхности фундаментов, соприкасающиеся с грунтом обмазать битумной мастикой за 2 раза по холодной битумной грунтовке.
 - Деформационные швы в отмостке выполнять через 5м.
 - Обратную засыпку пазух фундаментов и подсыпку под полы выполнять качественным местным грунтом послойно с уплотнением при оптимальной влажности до плотности грунта в сухом состоянии $\gamma_{dt} \geq 1,60 \text{ тс/м}^3$
- Перерыв между окончанием разработки котлованов (или устройства подупки) и устройством фундамента, как правило, не допускается.
- При вынужденных перерывах должны быть приняты меры к сохранению природных свойств грунта.
- После выполнения земляных работ принять основание с участием инженера-геолога, с составлением исполнительной схемы и акта приемки.
 - При производстве работ руководствоваться указаниями КМК 3.02.01-97, КМК 3.03.01-98, КМК 3,01,02-00 и проекта производства работ (П.П.Р.) согласно ПНК 3.01.01.-03.

Спецификация элементов фундамента.					
№	Обозначения	Наименования	Кол-во шт	Масса кг	Пр
	Данный лист	Бетонная подготовка	72,0м/м		
С1	Данный лист	Сетка С-1	72,6м/м		
	Материалы	Бетон кл.В15	17,28м³		
Фш1	Данный лист	Линейч. фунда. Фш1	68,8 м/м		
Кш1	Данный лист	Кл-1.	12 шт		
	Материалы	Бетон кл.В15	28,89м³		
		Кл-1.			
1	Гост 5781-82*	Ø16АШ.Л=1500мм	4 шт	9,47кг	
2	Гост 5781-82*	Ø6А.Л.Л=340мм	28 шт	2,1кг	
		С-1 ш 1м/м			
	Гост 5781-82*	Ø12АШ.Л=750мм	3 шт	1,99кг	
2	Гост 5781-82*	Ø12АШ.Л=950мм	4 шт	3,37кг	



Шифр:	АС		
Должность:	Мархамат тумани, Ўзбекистон МФЙ худудиди "Мархамат туман хокиимлиги" ДМ томонидан "Ўзбекистон МФЙ учун Фуқаролар йиғини биноси" қурлиши.		
Г.И.П.	Х Абдуқоляров	Стадия	Лист
Разработ:	Э.Ю.Алиев	РП	1
		Листов	8
	План балка	"Норма Қурилиш Консалтинг" МЧК	

План кровли.

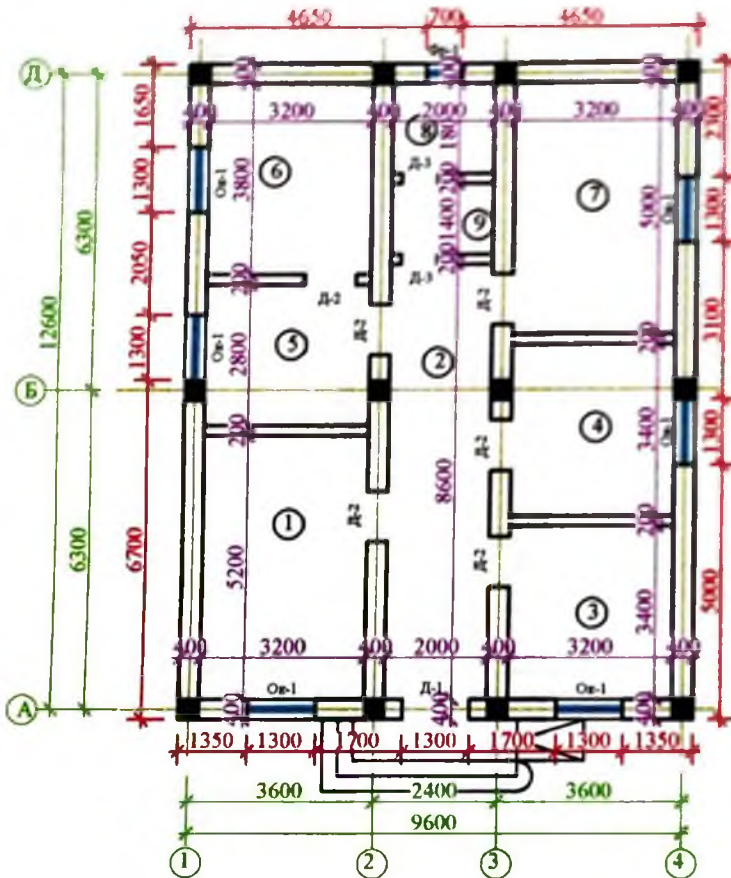

Экспликация помещений.

№ покл.	Наименование	Площадь м²
1	2	3
1	Хоким ораёвчиси хонаси	16,64
2	Каридор	17,2
3	Махвала пекони хонаси	10,88
4	Мадавлат зали	11,56
5	МФЙ раиси хонаси	9,52
6	Котиба хонаси	12,16
7	Ёшлар етакчиси хонаси	16,0
8	Су	3,6
9	Хожатлом	2,8
Итого:		100,36

ВЕДОМОСТЬ ОТДЕЛКИ ПОМЕЩЕНИЙ

Наименование или номер помещения	Потолок		Стены или перегородки		Низа стен или перегородок /панель/		Высота мм
	площадь	Вид отделки	площадь	Вид отделки	площадь	Вид отделки	
1, 2, 3, 4, 5, 6, 7, 8	100,36	Подвесной потолок гипсокартонными листами, улучшенная штукатурка. Водозмучь. окраска	330,6	Улучшенная штукатурка. Водозмучь. окраска			

Спецификация элементов заполнения проемов.

Поз.	Материалы	Наименования	Кол-во шт	Площадь м²	Примечания
Д-1	"АКФА шваст"	Двери 1300-2400мм	1	3,12	Индивиду.изгот-ные
Д-2	"АКФА шваст"	Двери 1000-2400мм	6	14,4 м²	Индивиду.изгот-ные
Д-3	"АКФА шваст"	Двери 700-2400мм	2	3,36м²	Индивиду.изгот-ные
Ок-1	"АКФА шваст"	Окно 1300-1500мм	8	11,7	Индивиду.изгот-ные
Фр-1	"АКФА шваст"	Фрамуга 700-600мм	1	0,42 м²	Индивиду.изгот-ные



Г.И.П. *Халилов*
 Разработ *Ю. Ю. Абдиев*

Шифр: **АС**
 Мархамат тумани, Ўзбекистон МФЙ худудида "Мархамат туман хокимлиги" ДМ томонидан "Ўзбекистон МФЙ учун Фуқаролар йиғини биноси" қурилиши.
 Ўзбекистон МФЙ учун Фуқаролар йиғини биноси" қурилиши.
 Стадия: **РП** Лист: **2** Листов: **8**
План Ёалка
 "Норма Қурилиш Консалтинг" МЧЖ

Кладочный план мтен

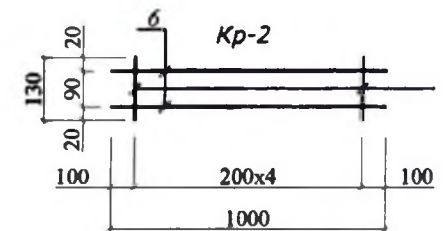
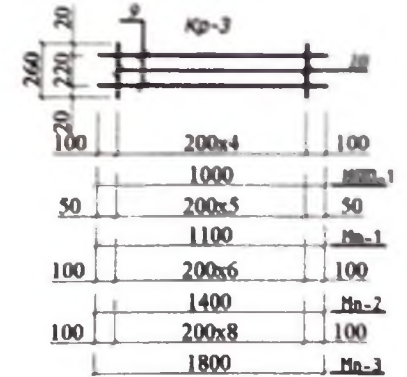
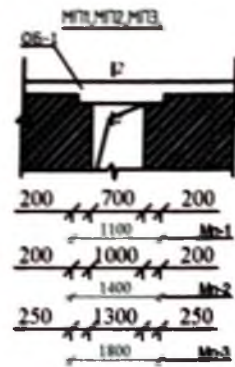
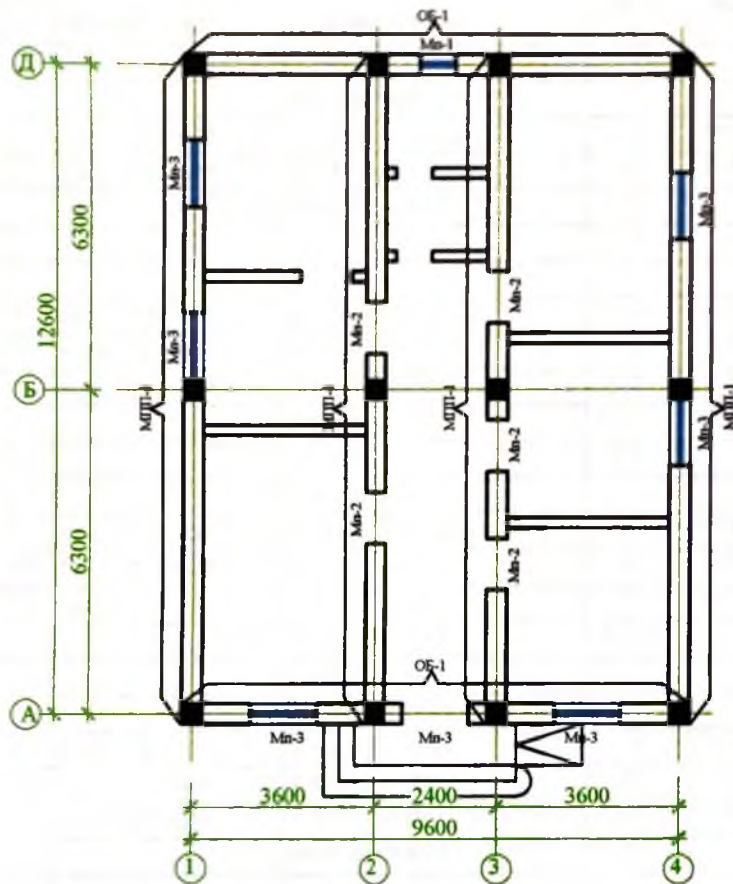

Мс-1

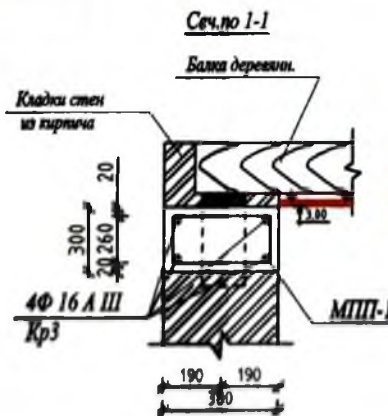
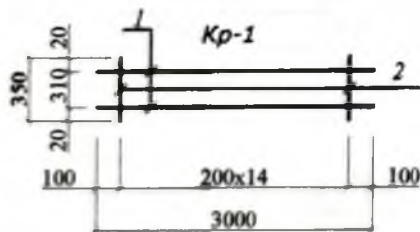
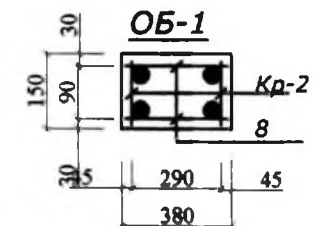
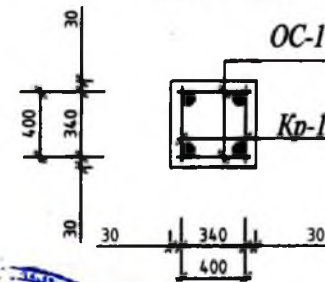

Шифр:				АС
Мархамат тумани, Ўзбекистон МФЙ ҳудудига "Мархамат туман хокимлиги" ДМ томонидан "Ўзбекистон МФЙ учун Фуқаролар йиғини биноси" қурилиши.				
Ўзбекистон МФЙ учун Фуқаролар йиғини биноси" қурилиши.	Стадия	Лист	Листов	
	РП	3	8	
Кладочный план мтен				"Норма Курилиш Консалтинг" М-ДК

СПЕЦИФИКАЦИЯ

№ п/п	Обозначение	Наименование	кол-во шт	Масса кг	Пр
1	2	3	4	5	6
		Монолит железобетонный МС-1	12		Риски в ЛС
1	Гост 5781-82*	Ф 14 А-III L=900мм	4	14.50	
2	Гост 5781-82*	Ф 6 А-1 L=280	60	5.06	
		Бетон класс В-15,	0.48		м3
		ОБ-1	20.0		
		Кр-2			
6	Гост 5781-82*	Ф 12 А-III L=1000мм	4	3.33	
7	Гост 5781-82*	Ф 6 А-1 L=130	10	0.28	
8	Гост 5781-82*	Ф 6 А-1 L=350	10	0.76	
		Бетон класс В-15,	0.037		м3
		МПП1	32.0		
		Кр-3			
9	Гост 5781-82*	Ф 16 А-III L=1000мм	4	6.31	
10	Гост 5781-82*	Ф 6 А-1 L=270	10	0.60	
11	Гост 5781-82*	Ф 6 А-1 L=350	10	0.77	
		Бетон класс В-15,	0.114		м3
		МП1	1		
		Кр-3			
9	Гост 5781-82*	Ф 16А-III L=1100мм	6	10.41	
10	Гост 5781-82*	Ф 6 А-1 L=270	17	1.02	
11	Гост 5781-82*	Ф 6 А-1 L=350	11	0.83	
		Бетон класс В-15,	0.13		м3
		МП2	5		
		Кр-3			
9	Гост 5781-82*	Ф 16 А-III L=1400мм	6	13.26	
10	Гост 5781-82*	Ф 6 А-1 L=270	21	1.26	
11	Гост 5781-82*	Ф 6 А-1 L=350	14	1.09	
		Бетон класс В-15,	0.16		м3
		МП3	7		
		Кр-3			
9	Гост 5781-82*	Ф 16 А-III L=1800мм	6	17.04	
10	Гост 5781-82*	Ф 6 А-1 L=270	27	1.62	
11	Гост 5781-82*	Ф 6 А-1 L=350	18	1.40	
		Бетон класс В-15,	0.21		м3



Шифр:			АС		
Мархамат тумани, Ўзбекистон МФЙ ҳудудида "Мархамат туман хокимлиги" ДМ томонидан "Ўзбекистон МФЙ учун Фуқаролар Янги биноси" қурилиши.					
Ўзбекистон МФЙ учун Фуқаролар Янги биноси" қурилиши.			Стадия	Лист	Листлар
			РП	4	5
СПЕЦИФИКАЦИЯ				"Норма Қурилиш Консалтинг" МЧК	

План балка

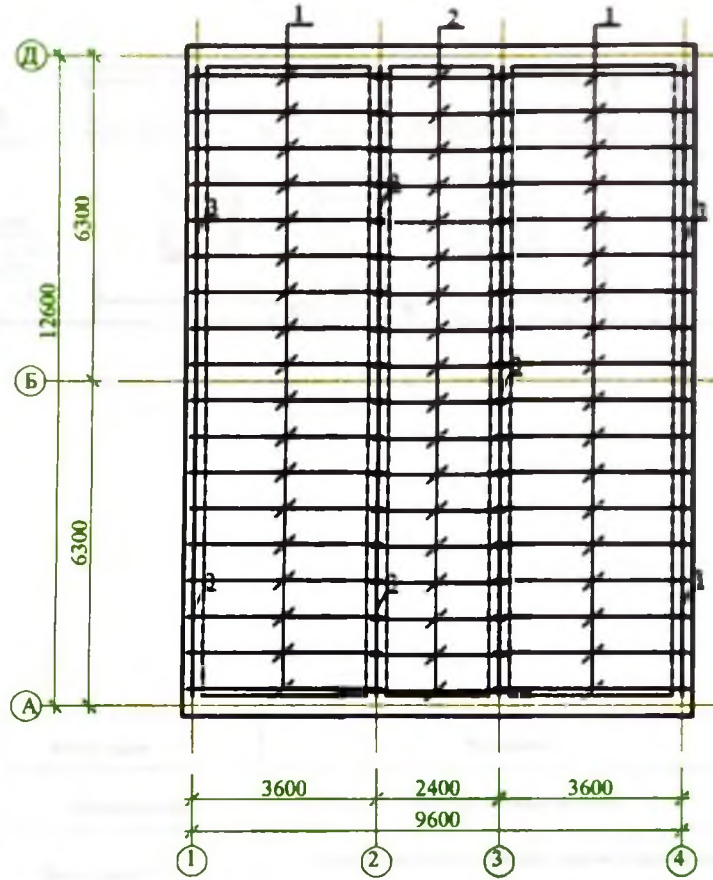

Спецификация элементов балок.

№	Обозначение	Наименование	кол-во	масса м3	Примеч
1	2	3	4	5	6
1	ГОСТ24454-80E	Балка 150x100 l=3800	34	1,94	шт
2	ГОСТ24454-80E	Балка 150x100 l=2600	17	0.66	шт
3	ГОСТ24454-80E	Лежен 50x150	48,8	0.37	пм



Шифр:		АС		
Марханат тумани, Ўзбекистон МФЙ ҳудудида "Марханат туман хокиимлиги" ДМ томонидан "Ўзбекистон МФЙ учун Фуқаролар Йиғини биноси" қурилиши.				
Ушбу ҳужжат:	Файлнинг н. н. н.	Датум:	Стадия	Лист
Г.И.П.	Қ.А.А.А.А.А.	2023.08.15	РП	5
Разработ	Қ.Ю.А.А.А.А.		Листов	8
План балка			"Норма Қурилиш Консалтинг" МЧЖ	

Схема расположения элементов крыши.

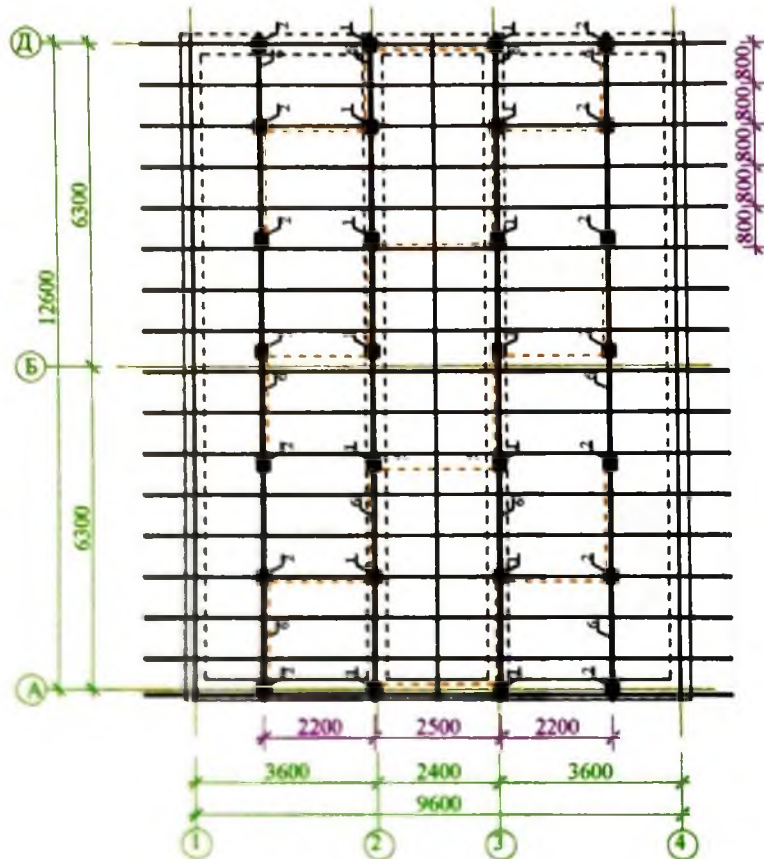

- Металлочерепица
 Обрешетка 50x50
 Стропила 150x50
 Слойки цементно-песчаные М-40-50мм
 Утеплитель керамзитовый нег/огн/ст/л/2/2
 Паро- и гидроизоляция на битумной мастике
 Плита пароизоляции

Разрез 1-1

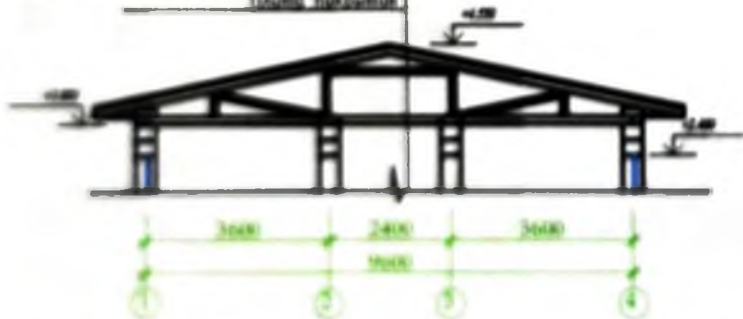

Спецификация элементов крыши.					
№	Обозначение	Наименование	Кол-во шт	Масса м³	Примеч.
1	ГОСТ 24454-80В	Стойка 100x100 I=827мм	14шт	0.008	0,12
2	ГОСТ 24454-80В	Стойка 100x100 I=372мм	14шт	0.003	0,052
3	ГОСТ 24454-80В	Лежень 50x150 I=общ.	52,0шт/м	0.39	0.39
4	ГОСТ 24454-80В	Мауэрлат 50x150 I=общ.	26,0шт/м	0,20	0.20
5	ГОСТ 24454-80В	Роскос 100x100 I=общ.	46,8шт/м	0.47	0.47
6	ГОСТ 24454-80В	Прогон 100x100 I=общ.	52,0шт/м	0.52	0.52
7	ГОСТ 24454-80В	Стропила 150x50 I=6000мм	32,0шт	0.045	1,44
8	ГОСТ 24454-80В	Обрешетка 50x50	156,0м²		
9		Профилистая из оцинк. лист.	156,0м²		
10		Желебо оцинкованный	26,0шт/м		
11		Водосточный труб Ø100	17,2шт/м		
12		Алюкабогт	24,6шт/м		

1. Данный лист читать с АС-
2. Узлы крепления элементов крыши приняты по серии РУз 2.160-9с, вып.1.
3. Стропила, проганы, стойки, подкосы, обрешетку изготовить из древесины хвойных пород II сорта. Лежни, мауэрлаты, подкладки из древесины III сорта. Влажность древесины не более 20%.
4. Все деревянные конструкции пропитать в ваннах раствором ТХЭФ-ПТ (трихлорэтилфосфат 50-70%, петролатум 50-30% с прибавом 40-60 кг/м³) согласно КМК 2.03.11-96.Принятый состав обеспечивает огнезащиту, биоазащиту и влагозащиту древесины.Огнезащиту обеспечить по II группе огнезащитной эффективности согласно ГОСТ16363-98
5. Мауэрлаты, лежни, подкладки изолировать от покрытия 2 слоями толя.
6. Деталь крепления мауэрлата к парапетам см.лист АС-.
7. Обрешетку выполнить из досок 50x50 мм с шагом 350мм.
8. Стропила выполнять с шагом 750мм.
9. Кровля из металлочерепиц с полимерным покрытием фирмы "Декс-Инвест"
10. Листы металлочерепиц крепить к обрешетке самонарезающими винтами.
11. В местах прохода труб обрешетка вырезается по месту.
12. Монтаж кровли, монтаж стропил и устройство кровли вести согласно КМК 2.03.08-98, КМК 3.03.01-98, СНиП 3.03.01-98.



Шифр:	АС		
Марханат тумани, Ўзбекистон МДВ йудудиди "Марханат туман котиловчилиги" ДМ ташкилати "Ўзбекистон МДВ" учун Функционал йилини билиши" куратилди.			
Ўзбекистон МДВ учун Функционал йилини билиши" куратилди.	Сторка	Лист	Листоб
	РП	7	8
Схема расположения элементов крыши.			"Норма Консалтинг" МЧДК

План кровли.

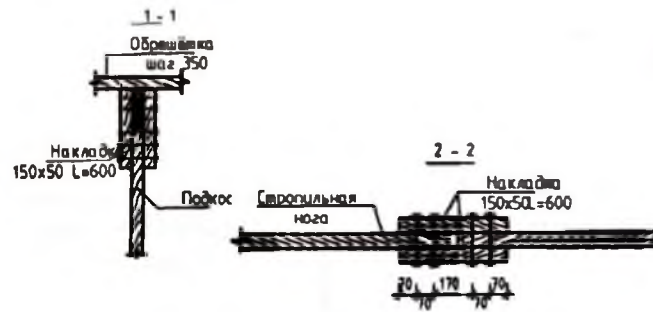
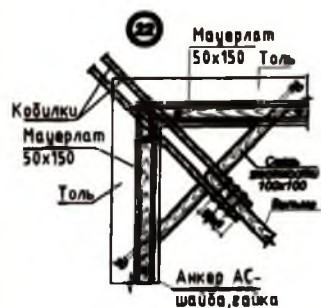
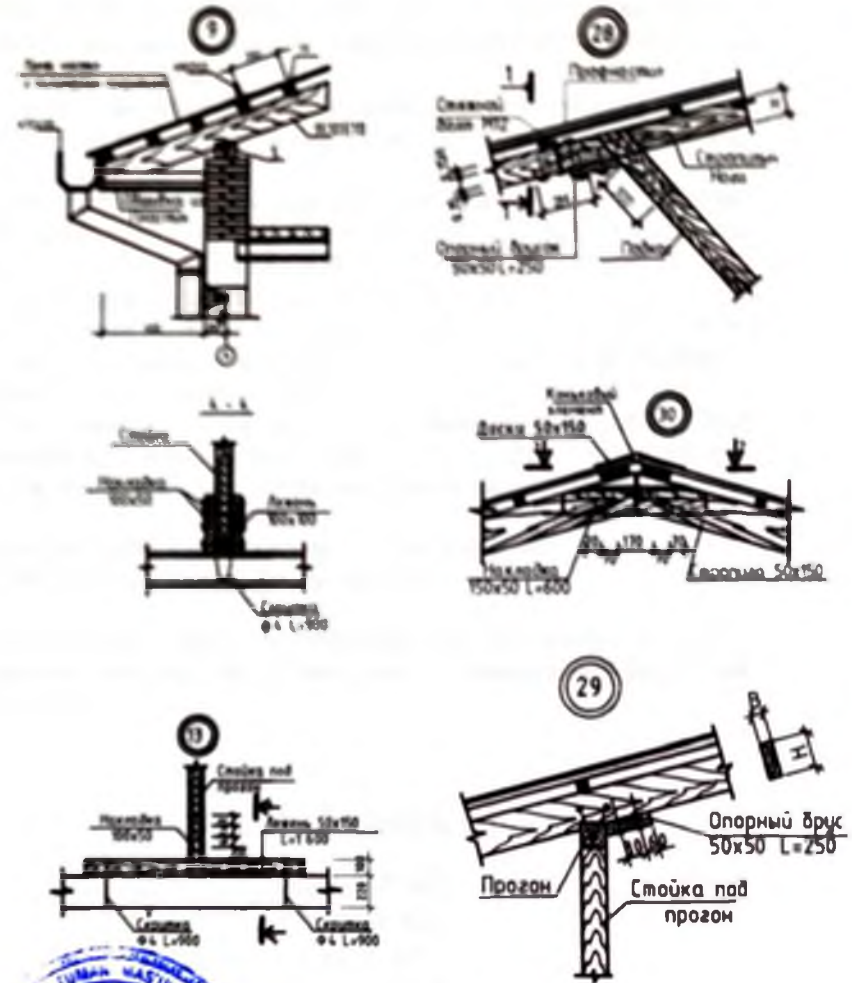
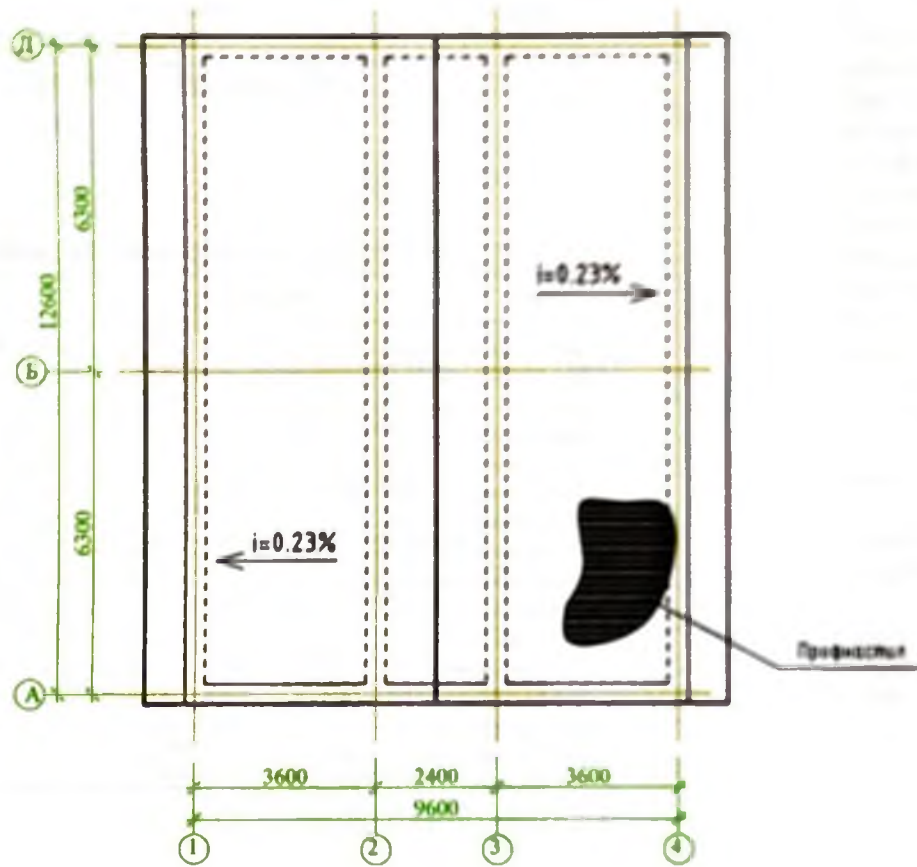

Шифр:		АС		
Марҳамат тумани, Ўзбекистон МФЙ ҳудудиде "Марҳамат туман ҳокимлиги" ДМ томонидан "Ўзбекистон МФЙ учун Фуқаролар Яилғини биноси" қурилиши.				
Дарҳозин	Фирма	Вилоят	Дата	
Г.И.П.	ХАББ	қоғалар		Ўзбекистон МФЙ учун Фуқаролар Яилғини биноси" қурилиши.
Разработ	Қ.Ю. Абдушев			
План кровли.			Стандия	Лист
			РП	Листов
			"Норма Қурилиш Консалтинг" ММДК	

Malumotnoma va biriktirish hujjatlari ro'yxati

№ T/p	Nomlanishi	Izox
1	Umumiy ko'rsatmalar	
2	Devor rejasi elektr yoritish tarmog'i bilan	

Malumotnoma va biriktirish hujjatlari ro'yxati

№ T/p	Nomlanishi	Izox
ПУЭ-2011 г.	Elektr o'rnatish qoidalari.	
КМЭ 04.17-98	Turar joy va jamoat binolari uchun elektr	
	Jixozlari.	
5.407-162 УПМ	Kommutatorlar va shitlarni o'rnatish	
Тяжпромэлектропроект	(ЭМ zavodlarni ishlab chiqarish)	
5.407-91 ВМЭМ	Akkor lampalar bilan bitta lampalarni	
Тяжпромэлектропроект	O'rnatish.	
4.407-236 ВМЭМ	Luminescent lampalar bilan yordamchilarni	
Тяжпромэлектропроект	O'rnatish.	
5.407-11 ВМЭМ	Elektr qurilmalarini yerga ulanishi.	
Тяжпромэлектропроект		
4.407-129 ВМЭМ	Yoritish shitlarini o'rnatish	
Тяжпромэлектропроект		
	Biriktirilgan hujjatlari	
EO .CO	Uskunalar, maxsulotlar va	7 varoq
	Materiallarning texnik xususiyatlari.	

Umumiy ko'rsatmalar

I. Electr ta'minoti loyihasini boshlash uchun avvalo buyurtma uchun topshiriq, Architecture va kurilish kismi hamda technologist elektr iste'molchilar joylashuvi va plumbing kurilmalari xizmat kildi.

Elektr bilan ta'minlash mukammalligi buyicha ob'ekt III darajaga mansub. Kirish qismi 380/220 V, tashki elektr tarmog'idan kiriladi va tashki tarmok loihada kuzda tutiladi.

Loyixada umumiy yoritish hamda kuchlie electr tarmoklari bajariladi. Yoritish uchun zamonaviy LED yontkichlari ishlatiladi. Yoritibich shieldlari uchun 6ta guruhlangan shieldlar OPV 12UHL4. Yoritish markali APUNP kundalang kesimi 2x2.5mm2 va 3x2.5 mm2 bulgan devorlar ishlatilib ularga suvok tagida yotkiziladi.

Kuchli electr zhikhozlarini ulash kirish shitidan amalga oshirilad va AVVG-1 kV li. kerakli kundalang kesimli kabellar devorg skobalar orcali mahkamlanib etkiziladi. Kuygan kuch Rust = 5,8kVt na tashkil kiladi.

Elekt iste'moli hisobi asosiisi TP ning paste 0.4 kV nazoratida amalga oshirilib electr iste'molini va nazorat kilishning zamonaviy usuli "ASKUE" ishlatish orkali amalga oshirish va nazorat hisoblagich binom va nazorat qilish shchitiga kuyiladi.

Elektr bilan ta'minlash tashki hududi Andijon Khududii Electr tar-mogidagi "HETK" ning Loyixalash bulimida bajariladi.

Izokh: electr qurilmalarliring metall kismlarini ulash PUE-2007 talablari asosida bazharilishi erga ulash konturiga yoki Hamma asosiy kablning zero to lasiga ulash orkali amalga oshirish.

Asosiy ko'rsatkichlar

Po'm=5,8 kBT

Pxis=4,6 kBT



Ixis=8,0A.

K so'rov=0,8

Ishchi chizmalar loyihasida kuzda tutilgan choralar haqida tuzilmalar havfsiz ishlashini ta'minlaidigan amaldagi me'yorlar va qoidalarga muvofik ishlab chikilgan

loyiha bosh muhandisi:  Turg'nov M.



Shifr:				EY		
Marhamat tumani O'zbekiston MFY hududida "Marhamat tuman hokimligi" DM tomonidan "O'zbekiston MFY uchun Fuqarolar yig'ini" binosi qurilishi.						
Layohimchi	Ism va familiyasi	Imzo	Sana	"O'zbekiston MFY uchun Fuqarolar yig'ini" binosi qurilishi.		
	L.B.M. Abduxoligov			Turi	Varoq	Varoqlar
Bajardi	O'Yuldashev			IL	1	2
Umumiy ko'rsatmalar				"Norma Qurilish Konsalting" MCHJ		

BSH 1 PR 1124 V4



CE-303-100A

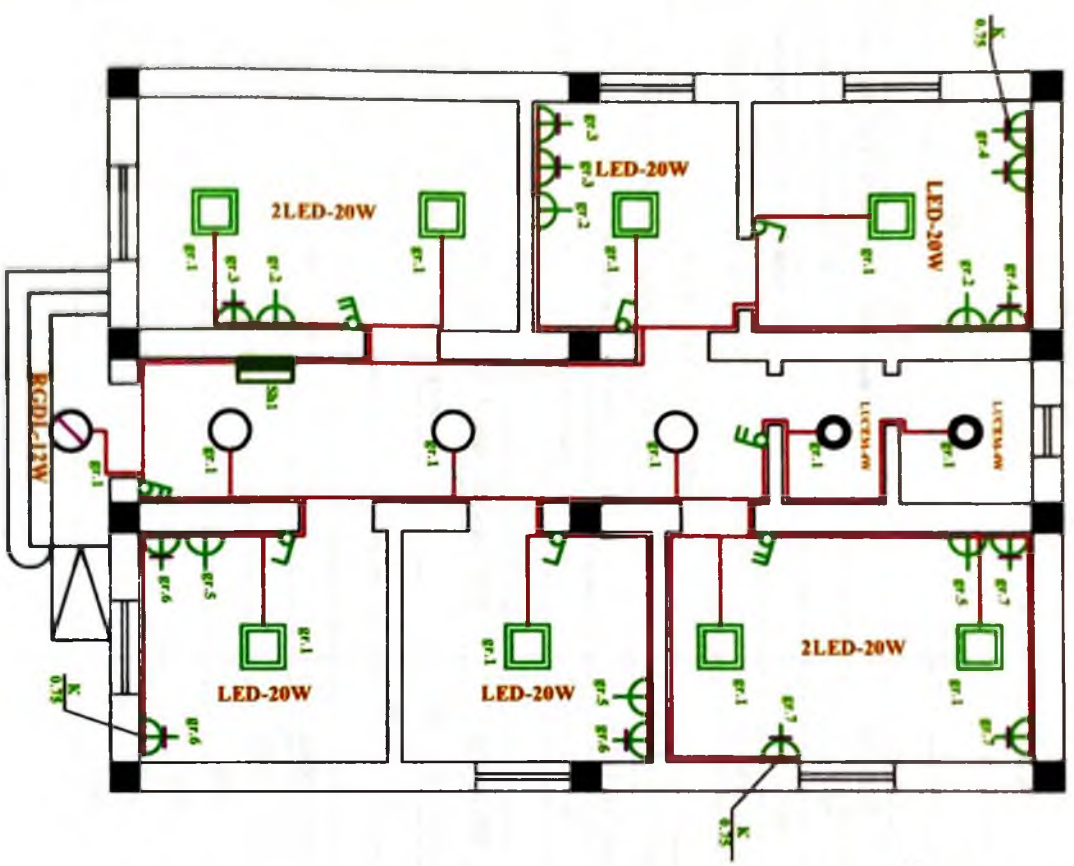

Yoritish va elektr tarmoqlarini taqsimlash tarmog'ini hisoblash

Taxminlangan soni va turi Ru, Pp - kVt, Ip - A	Guruh raqami	mashinaning turi va oqimi	quvvat, kVt	sim yoki kabejning kesimi	qo'yish usuli yashitirgan	uzunligi	Eslatma
Sh1 Polm=5,8 kW	1	1P 10A	0,1	2x2,5	APUNP-220	70	Yoritish samog'i
	2	2P 10A	0,45	2x2,5	APUNP-220	20	Zonada g'ruppa
	3	3P 16A	1,2	3x2,5	APUNP-220	20	Zonada yoritilgan korabatti
	4	4P 10A	1,2	3x2,5	APUNP-220	21	Zonada yoritilgan korabatti
	5	5P 16A	0,45	2x2,5	APUNP-220	30	Zonada g'ruppa
	6	6P 16A	1,2	3x2,5	APUNP-220	26	Zonada yoritilgan korabatti
	7	7P 16A	1,2	3x2,5	APUNP-220	30	Zonada yoritilgan korabatti



<p>Norma QURILISH KONSALTING</p> <p>100-YUL VA 10-YUL KESIMIDA</p> <p>L.B.N. K. Alimov</p> <p>Bajardir O'Yuldashev</p>	<p>Shifr:</p> <p>EY</p>	<p>Marhamat tumani O'zbekiston MFY hududida "Marhamat tumani hokimligi" DM tomonidan "O'zbekiston MFY uchun Fugarolar yig'in b'inosi qurilishi."</p> <p>"O'zbekiston MFY uchun Fugarolar yig'in b'inosi qurilishi."</p> <p>Devor rejasi elektr yoritish tarmog'i bilan</p>	<p>Turi</p> <p>IL</p>	<p>Vaqoq</p> <p>2</p>	<p>Vaqoqlar</p> <p>2</p>
--	-------------------------	--	-----------------------	-----------------------	--------------------------

Joylashuvi	Nomlanishi va texnik xarakteristikasi	So'rov varoqi nomeri xujjat belgisi	Jixoz va material kodi	Ishlab chiqaruvchi kodi	O'lchov birligi	Soni	Og'irligi bir birlikda	Lraz
	Buyurtmachi tomonidan							
	Yoritkichlar							
1	Yoritkich LED -panel 20W 200x200mm	LED-20W			dona	8		
1	Yoritkich LED -panel 12W	LED-12W			dona	3		
1	Yana germetik ximoyalangan 12W	RGDL-12W			dona	1		
2	Yana germetik ximoyalangan 4W tashqi tarafga qo'yiluvchi	LUCEM-4W			dona	2		
	Kabel va sim o'tkazgich							
1	Alyuminli sim ko'ndalang kesimi 2x2,5 mm2	APUNP-2x2,5mm2			m	120		
2	Alyuminli sim ko'ndalang kesimi 3x2,5 mm2	APUNP-3x2,5mm2			m	100		
3	Kabel kuch 4-tolali ko'ndalang kesimi 4x6 mm2	AVVG-1 kV			m	10		
	Shitlar							
1	Shit yig'ma 6ta 1fazali linyali, kirtsh 3 fazali 40A li avtomati.	BOSH SHIT			dona	1		
	8 ta chiqish chizig'i uchun qalqon yoritgichi	BSh 1 PR 1124 V4						
2	Xisoblagich 3 fazalik 100A li	SE 303-100A			dona	1		
	Maxsulotlar							
4	Vklyuchatel 1 talik germetiklangan	BA66-102E-6			dona	4		
5	Vklyuchatel 2 talik	BA66-102E-6			dona	4		
6	Shlepsel rozetka	IKM			dona	6		
7	Yana erlangan kontaktli	IKM			dona	12		
8	Rozetka osti korobkasi o'rnatish uchun	IKM			dona	26		
9	Sim o'rash va tarqatish korobkasi	IKM			dona	33		



Shifr: EY

Marhamat tumani O'zbekiston MFY hududida "Marhamat tuman hokimligi" DM tomonidan "O'zbekiston MFY uchun Fuqarolar yig'ini" binosi qurilishi.

Avtonomiyasi va familiyasi (O'g'ir) Sana

L.B.M. K. Abdusattor

Bajardi O' Yuldashev

"O'zbekiston MFY uchun Fuqarolar yig'ini" binosi qurilishi.

Turi	Varoq	Varoqlar
IL	1	1

Jixozlar tasnifi



"Norma Qurilish Konsalting"
MCHJ

Спецификация

Поз	Обозначения	Наименование	Кол-во	Примечание
1	Щ Ш М	Щит шкафного исполнения	1	
2	ВА 5131-100	Автоматич выкл 3х полюсн на ток до 100А	2	
3	СЕ-300 - 5(100) А	Счетчик 3х фазный современный с "АСКУЭ" 380/220в	1	
4	ТК 40-05- /5А	Трансформатор тока кл точн 0,5 на ток А	-	
5	ПРА	Провод гибкий медный коммутационный сеч 2,5 мм ²	10	
6		Профиль монтажный С-образный 40x40x20 мм м/кг	2,0 9,6	
7		Гайка закладная для монтажа профилей	кг 0,04	

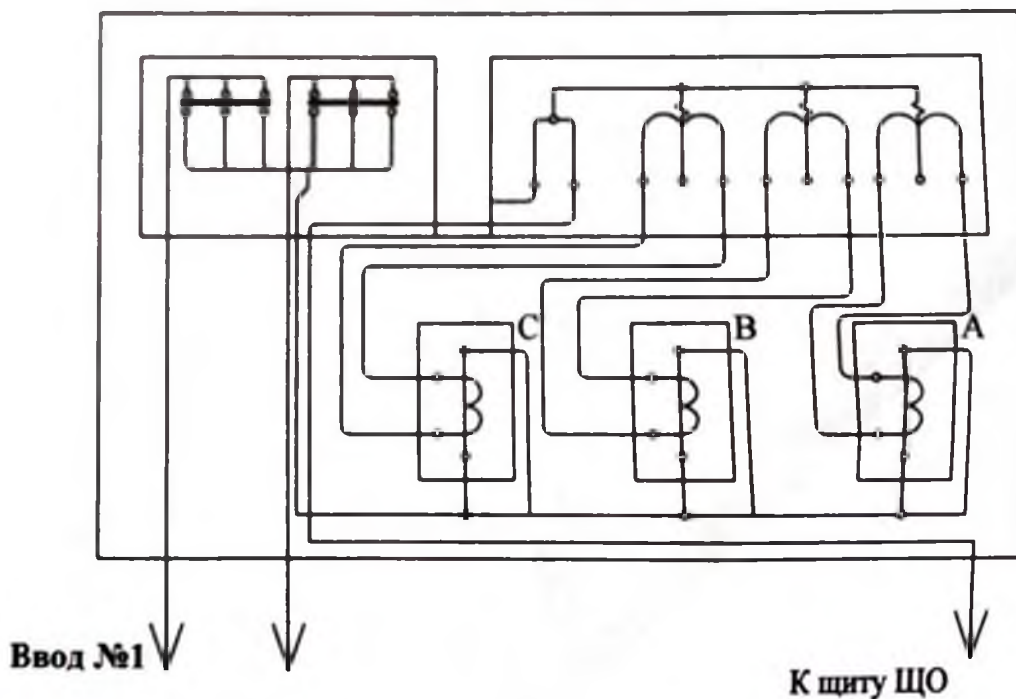
Принципиальная электрическая схема щита



				Shifr:	EY						
	Marhamat tumani O'zbekiston MFY hududida "Marhamat tuman hokimligi" DM tomonidan "O'zbekiston MFY uchun Fuqarolar yig'ini" binosi qurilishi.										
Layohat	Ism va farshi	Imzo	Sana	"O'zbekiston MFY uchun Fuqarolar yig'ini" binosi qurilishi.	<table border="1" style="width: 100%; border-collapse: collapse;"> <tr> <td style="width: 25%;">Turi</td> <td style="width: 25%;">Varoq</td> <td style="width: 25%;">Varoqlar</td> </tr> <tr> <td style="text-align: center;">IL</td> <td style="text-align: center;">/</td> <td style="text-align: center;">/</td> </tr> </table>	Turi	Varoq	Varoqlar	IL	/	/
Turi	Varoq	Varoqlar									
IL	/	/									
Bajardi	O'Yuldashev			Вводной Щит Учета	"Norma Qurilish Konsalting" MCHJ						

Andijon viloyati Marhamat tumani O'zbekiston MFY hududida "Marhamat tuman hokimligi" DM tomonidan qurilishi rejalashtirilayotgan "O'zbekiston MFY uchun Fuqarolar yig'ini" bino va inshootlarini qurilishining taklifiy loylhasi.



Devlar rejasi.

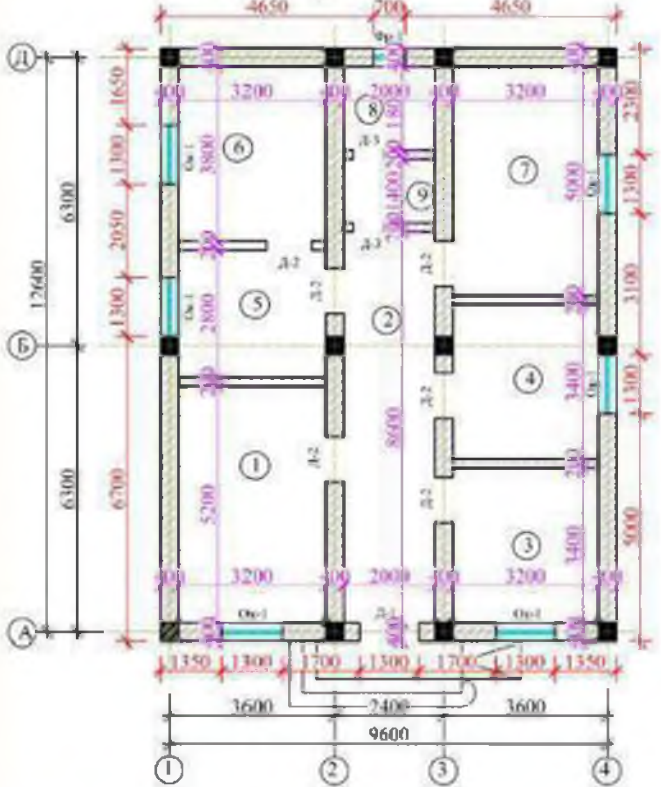

Qirqim 1-1

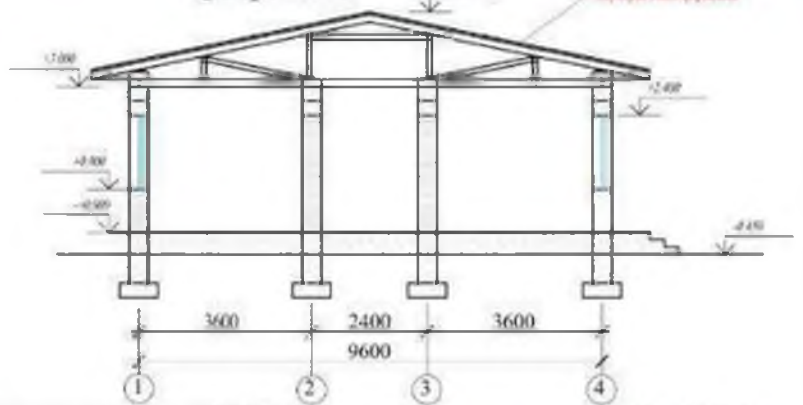

No	Xonalar nomi	Maydoni, m ²
1	2	3
1	Hokim yordamchisi xonasi	16,64
2	Koridor	17,2
3	Mahalla postpisi xonasi	18,88
4	Ma'raviyat zali	11,56
5	MFY rasi xonasi	9,52
6	Kelba xonasi	12,16
7	Yashlar yetakchisi xonasi	16,0
8	Dash	3,6
9	Xojaxonasi	2,8
	Jami	100,16



Shartli belgilar

- Yong'in signalizatsiyasi
- IP-106 tipidagi termal detektorlar PS
- SZS4-12 yangli qo'ng'ituv signalizatsiyasi moslamasi
- Detektor PS qo'llanmasi IPR.

TEXNIK IQTISODIY KO'RSATKICHLAR

- Qurilish maydoni - 130,0 m²
- Qurilish xajmi - 591,5 m³
- Umuniy maydoni - 150,0 m²
- Qimmatli maydoni - 100,36 m²

Nomlanishi.

- 1-Loyihaviy binolar
- 2-Ko'kalamzorlashdirish maydon
- 3-Axlat tashlash uchun yashiq
- 4-Avtomobil. to'xtab turish joyi
- 5-Yovg'inga qarsh shit
- 6-Qo'shni hudud



TASDIQLAYMAN

KELISHILDI

Andijon viloyat Qurilish Bosh boshqarmasi
Bosh me'mori

"Norma Qurilish Konsalting" MCHJ
direktori

A.Allmov

Q.Sharopov

Noqtalar	Masofasi	Tomonlar
A-B	15,0	Shimal
B-D	16,0	Sharq
D-F	15,0	Janub
E-A	18,0	G'arb

Jami yer maydoni S = 150,0 kv.metr