

“Тасдиқлайман”
Ховос тумани тиббиёт бирлашмаси раҳбари
М.Х.Нарзуллаев
«01» декабр 2022 йил



ТАНЛОВ ХУЖЖАТИ

УМУМИЙ ҚИСМ

ТАНЛОВДА ИШТРОК ЭТИШ ТАКЛИФИ

1. Умумий ҳолат

- 1.1 Ушбу танлов хужжатлари “Давлат харидлари тўғрисида”ги Ўзбекистон Республикаси Қонуни (кейинги ўринларда Қонун) талабларига мувофиқ ишлаб чиқилган.
- 1.2 Танлов мавзуси: **Сирдарё вилояти Ховос тумани Гулбахор маҳалласидаги Кўп тармоқли марказий поликлиника биносини жорий таъмирлаш.**
- 1.3 Танлов охири қиймати – 684 716 896 сўм. Ушбу қийматдаги таклифлар қабул қилинмайди ва кўриб чиқилмайди.
- 1.4 Талабгор ўз таклифини электрон танлашга жойлаштириши мобайнида унинг чегирмаси объектнинг бошланғич қийматидан 10%дан кўп бўлган тақдирда таклиф буюртмачи томонидан қабул қилинмайди.
- 1.5 Танлов таклифида кўрсатилган нархлар чегара қийматидан ошмаслиги керак.
Хизматларни кўрсатиш бўйича техник топшириқлар танлов хужжатларининг техник қисмида келтирилган.
- 1.6 Танлов комиссияси йиғилишининг шакллари-онлайн.

2. Танлов ташкилотчилари

- 2.1 Буюртмачининг номи- **Сирдарё вилояти Ховос тумани Гулбахор маҳалласидаги Тиббиёт бирлашмаси** (Бундан кейин “Буюртмачи” деб номланади).
- 2.2 Комиссиянинг ишчи органи танлов комиссияси (Бундан кейин- “комиссия”)
- 2.3 Танлов камида олти аъзодан иборат Буюртмачи томонидан тузилган танлов комиссияси томонидан ўтказилади.

3. Танлов иштрокчилари

- 3.1 Мулкчилик шаклидан катъий назар ҳар қандай юридик шахслар, шу жумладан кичик бизнес субъектлари иштрок этишлари мумкин, 4.2-бандда кўрсатилган юридик шахслар бундан мустасно.

4. Танловни ўтказиш тартиби

4.1 Танловда иштрок этиш учун танлов иштрокчиси: танлов шартлари билан танишиш учун махсус маълумот порталида жойлаштирилган танлов хужжатларини электрон версиясини олиш(юклаб олиш);

танлов хужжатлари талабларига мувофиқ танлов таклифини тақдим этиш

4.2 Иштрокчиларнинг танловда иштрок этиши тақиқланади:

қайта ташкил этиш, тугатиш ёки банкротлик босқичида бўлиш;

“Бююртмачи” билан суд ёки арбитраж ҳолатида бўлиш, ягона реестрда виждонсиз ижрочилар;

солиқлар ва бошқа мажбурий тўловлар бўйича қарзлар, имтиёзли солиқ режимини таъминлайдиган ва ёки молиявий операцияларни (оффшор зоналар) амалга оширишда маълумотни ошкор қилиш ва тақдим этишни назарда тутмайдиган штатларда ёки ҳудудларда рўйхатдан ўтган ва банк ҳисоб-рақамларига эга бўлганлар.

4.3 Буюртмачи иштрокчини сотиб олиш тартиб-таомилларида қатнашишдан четлаштирилади, агар:

иштрокчи тўғридан-тўғри ёки билвосита миждоннинг ҳар қандай амалдаги ёки собиқ мансабдор шахсини ёки ходимини ёки бошқа давлат органини ҳар қандай шаклда иш ҳақи, иш таклифи ёки бошқа ҳар қандай қимматбаҳо нарсалар ёки хизматларни таклиф қилиш, бериш ёки беришга рози бўлиш, давлат харидлари жараёнида буюртмачининг ҳар қандай ҳаракатларини амалга ошириш, қарор қабул қилиш ёки ҳар қандай рақобат тартибини қўллаш;

иштрокчи қонунни бузган ҳолда адолатсиз рақобат устунлиги ёки манфаатлар тўқнашувига эга.

5. Танлов тили, ўлчов бирлиги

5.1 Танлов таклифи ва иштрокчи ва буюртмачи томонидан амалга ошириладиган барча тегишли ёзишмалар ва хужжатлар ўзбек тилида бўлиши керак. Танлов таклифи ўзбек тилига аниқ илова қилинган ҳолда бўлиши керак. Танлов таклифида метрик ўлчов тизимидан фойдаланиш керак.

6. Танлов таклифи ва уни рўйхатдан ўтказиш тартиби

6.1 порталда эълон қилинган танлов иштрокчилари танлов эълонида кўрсатилинган манзил бўйича эълонга берилган тартибда таклифлар киритади.

6.2 Рақобатчи тақдим этилган маълумотлар ва хужжатларнинг ҳақиқийлиги ва тўғрилиги учун жавобгардир.

6.3 Танлов таклифи икки қисмдан иборат:

нарх қисми танлов шартларига мос келиши ва қуйидаги маълумотларни ўз ичига олиши керак: махсулот номи, хизматларнинг қиймати, умумий миқдори, тўлов шартлари таклифнинг амал қилиш муддати ва бошқалар.

6.4 Шунингдек, иштрокчи ташқи муҳитда (СД, флеш хотирава бошқалар) 1 та таклифни, шу жумладан барча танлов ҳужжатларини тайёрлаши керак, улар сканерлаштирилган шаклда тақдим этилиши керак, раҳбарнинг имзоси ва муҳри билан тасдиқланган бўлиши керак.

6.5 Тижорат таклиф электрон шаклда тақдим этилади.

6.6 Техник таклиф қуйидаги ҳужжатларни ўз ичига олиши керак: техник ҳужжатлар рўйхати (техник маълумотлар варақалари фойдаланиш бўйича кўрсатмалар ва бошқалар ёки тақдим этилаётган хизматларнинг тўлик ва батафсил тавсифини ўз ичига олган бошқа ҳужжатлар).

6.7 Ушбу танловга илова қилинган нарх таклифининг мажбурий ҳужжатлари мавжудлигига қўйиладиган талаблар

6.8 Комиссия фақат ушбу йўриқноманинг талабларига мувофиқ тайёрланган таклифлар учун жавобгардир.

7. Таклифлар бўйича танлов тартиби, уларни баҳолаш тартиби ва мезонлари

7.1 Эълонда танлов ўтказиладиган вақт сифатида кўрсатилинган вақт, танлов иштрокчилари томонидан тақдим этилган танлов таклифларини баҳолаш бўйича танлов комиссияси

7.2 Таклифларни кўриб чиқишда барча ҳужжатларнинг мавжудлиги ва уларнинг тўғрилиги текширилади. Тегишли ҳужжатлар бўлмаган тақдирда, танлов комиссияси ушбу таклифни кўриб чиқиш ва баҳолаш учун рад этишга ҳақлидир.

7.3 Танлов комиссияси танлов ғолибини аниқлаш учун рад этилмаган таклифларни танлов ҳужжатларида кўрсатилинган мезонларга қараб баҳолайди.

7.4 Танлов иштрокчиси томонидан тақдим этилган ҳужжатларда мавжуд бўлмаган маълумотлар аниқланган тақдирда, танлов комиссияси бундай иштрокчини танловда қатнашишда четлаштиришга ҳақлидир.

7.5 Таклиф Қонун, меъёрий ҳужжатлар ва танлов ҳужжатлари талабига мос равишта бўлиши мумкин, белгиланган тартибда ишлашлари мумкин.

7.6 Танлов комиссияси агар уни тақдим этган танлов иштрокчиси Қонунда ва қарор қабул қилинадиган талабларга жавоб бермаса таклифни рад этади.

7.7 Тижорат таклифларни баҳолаш жараёнида танлов комиссияси талабгорлардан уларнинг таклифларига нисбатан тушунтиришлар сўраши мумкин. Ушбу процедура белгиланган тартибда расмий равишта ёзма равишта танлов иштрокчиси орқали амалга оширилади. Тушунтириш жараёнида таклифнинг моҳиятида, шунингдек нархнинг ўзгаришига йўл қўйилмайди.

7.8 Танлов ҳужжатлари ва таклифда кўрсатилган мезонларга асосланиб шартномани бажариш учун энг яхши шартларни таклиф қилган танлов иштрокчиси ғолиб ҳисобланади.

8. Томонларнинг жавобгарлиги ва мувофиқлик махфийлиги

8.1 Ўзбекистон Республикаси қонун ҳужжатларида назарда тутилган жавобгарлик қуйидагиларга тегишли: кирувчи таклифлар ёзувларини юритадиган ва уларнинг хавфсизлиги ва махфийлигини таъминлайдиган комиссия аъзолари, комиссия раиси ва аъзолари, шунингдек таклифларни ўрганиш учун тузилган ишчи гуруҳ аъзолари маълумотларини ошкор қилиш, иштрокчилар, комиссиянинг бошқа аъзолари ва жалб қилинган экспертлар билан тил бириктиришга рухсат бериш, шунингдек бошқа ноқонуний ҳаракатлар учун. Шартноа бўйича мажбуриятларни бажармаган (миқдорий, сифат ва техник кўрсаткичлар бўйича) танлов ғолиби Ўзбекистон Республикаси қонунчилиги ва ёки тузилган шартнома бўйича жавобгар бўлади.

“PRODUCTION”

XUSUSIY KORXONASI

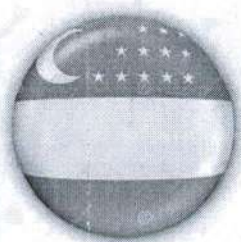

ЧАСТНОЕ ПРЕДПРИЯТИЕ

“PRODUCTION”

Узбекистон Республикаси, Сирдарё вилояти, Ховост тумани, Кахрамон КФЙ, Эзгулик кучаси, 145 уй 1 хонодон, Х/Р
20208000500824863001, «АТБ Кишлоқ Курилиш Банк» Янгиер филиали, МФО 00909, ИНН 305193840, Телефон ва Телеграмм:
+998935398671, Email: djumanov71@mail.ru.

Лицензия МИНСТРОЯ РУз №-АЛ-000002 от 17.06.2019 г.

Рег. № 78/22.
от 30.11.2022 г.

Договор №700602 от 13.11.2022 г.

Рекомендуемый расчет стартовой стоимости в договорных текущих ценах

ПРОЕКТНО-СМЕТНАЯ ДОКУМЕНТАЦИЯ

Наименование объекта: ТЕКУЩИЙ РЕМОНТ ЗДАНИЯ
МНОГОПРОФИЛЬНОЙ ПОЛИКЛИНИКИ ХАВАСКОГО РАЙОНА
ПО АДРЕСУ: ГОРОДОК ГУЛБАХОР УЛИЦА ФИДОКОРЛАР № 1
СЫРДАРЬИНСКОЙ ОБЛАСТИ.

ПОСЛЕ ЭКСПЕРТИЗЫ

Директор
ЧП “PRODUCTION”:-

ГИИ:-



Ш. Джуманов

А.Рахманкулов

Гулистан 2022 г.

559133



СВИДЕТЕЛЬСТВО

О государственной регистрации юридического лица
(субъекта предпринимательства)

Настоящим подтверждается, что в Единый государственный
реестр субъектов
предпринимательства внесена запись о создании:

Частное предприятие "PRODUCTION"

(Полное наименование юридического лица – субъекта
предпринимательства с указанием организационно-правовой формы)

ЧП "PRODUCTION"

(Сокращенное наименование юридического лица)

За регистрационным 561926

номером:

04.01.2018
(Чисто, месяц
(прописью), год):

Идентификационный номер
налогоплательщика (ИНН):

305193840

Организационно-
правовая форма:

Частное предприятие

Местонахождение:

Сырдарьинская область, Хавастский район,
Кахрамон, Эзгулик, 145, 1,

Свидетельство
выдано:

Сырдарьинская область, Хавастский район, ЦЕНТР
"ОДНО ОКНО"
(Полное наименование регистрирующего органа):



2019-06-17 17:30:03

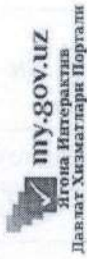

Узбекистон Республикаси Қурлиши
вазирлиги



№ 9828-453d-0787-sb4c-b128-6739-7625
Хужжат яратилган сана: 2019-06-17
Хужжат берилган: ЧАСТНОЕ ПРЕДПРИЯТИЕ
"PRODUCTION"
Қабул қилувчининг идентификация рақами: 305193840

**Архитектура-шаҳарсозлик хужжатларини ишлаб чиқиш фаолиятини аналга ошириш учун
ЛИЦЕНЗИЯ**

ЧАСТНОЕ ПРЕДПРИЯТИЕ "PRODUCTION" га объектларнинг мураккаблик тоифалари классификатори бўйича II
тоифадаги объектлар учун қуйидаги:
Тўлиқ комплексда лойиҳалаш бўйича фаолият турлари. А гурӯҳи - Уй-жой-хўжалик қурилиш учун объектлар ва
комплекслар лойиҳа-смета хужжатларини яратиш, шу жумладан уларнинг муҳандислик тармоқлари ва
тизимларини лойиҳалаштириш Архитектура-шаҳарсозлик хужжатларининг айрим бўлиmlарини ишлаб чиқиш
бўйича фаолият турлари. Б гурӯҳи - Қурилиш объектларини муаммалар ва жорий таъмирлаш учун лойиҳа-смета
хужжатлари фаолият тур(-)лари билан шугулланишга лицензия берилди.

Лицензия берилган сана: 17-06-2019 йил

Лицензия рақами: АЛ-0000002

Солиқ тўловчининг идентификация рақами (СТИР): 305193840

Юридик шахснинг почта манзили: КАХРАМОН, ЭЗГУЛИК, 145, 1

Лицензия анал қилиш муддати чекланмаган.

ИННОЯТОВ МИРАББОС МИРХОМИЛОВИЧ

Маълум хужжат Вазирлар Маҳкамасининг 2017 йил 15 сентябрдаги 728-сон қарор билан тасдиқланган Ўзбекистон Республикаси Ягона интерактив давлат хужжатлари маълумоти асосида яратилган. Электрон хужжатнинг нусхасида маълумотлар турли тизимнинг тақшириш учун тасвир дову аз веб-сайтига ўтиш ва электрон хужжатнинг нобб рақамини ширитиш ёки мобка телефон ёрдамида QR-кодни сканер қилиш. Лиҳзати Вазирлар Маҳкамасининг 2017 йил 15 сентябрдаги 728-сон қарорига мувофиқ электрон хужжатлардаги маълумотлар қонуний ҳисобланади. Давлат органларига Ягона порталда шакллантирилган электрон хужжатларнинг нусхаларини қабул қилишни рад этишлари қатъиян тақиқланган.



7665

Махсус ахборот порталида (Миллий дўкон) 13.10.2022 йилда соат 13:1 да (лот № 22111008814101) ўтказилган электрон давлат харидлари натижаси бўйича товар етказиб бериш тўғрисида

ШАРТНОМА № 700602

г. Ташкент

(шартнома тузилган жой)

13 oktabr 2022г.

(шартнома тузилган сана)

Кейинги ўринларда “Буюртмачи” деб аталувчи, Бюджет буюртмачиси бўлган Ховос туман Тиббиёт бирлашмаси, номидан _____ асосида иш юритувчи _____ бир тарафдан ва кейинги ўринларда “Ижрочи” деб аталувчи ЧП PRODUCTION номидан _____ асосида иш юритувчи _____ иккинчи тарафдан, биргаликда «Тарафлар» деб аталувчилар Махсус ахборот порталида ўтказилган электрон давлат хариди натижаси бўйича қуйидагича шартнома туздилар.

1. ШАРТНОМА ПРЕДМЕТИ

1. Буюртмачи товар учун жами тўловни амалга оширади ва товарни қабул қилиб олади, Ижрочи товарни қуйидаги шартларда етказиб беради:

№	Иш, хизмат номи	Хусусиятлар	Ўлчов бирлиги	Сони	Бирлик учун бошланғич нарх	Бир ўлчов бирлиги учун келишилган нарх.	Битим суммаси
1	Услуга по разработке проектно-сметных работ		усл. ед	1	13 500 000.00	12 000 000.00	12 000 000.00

Техник параметрлар	Лойиха смета ҳужжатларини ишлаб чиқиш хизмати (100 000 000 дан 1 000 000 000 гача)
Товар (иш, хизмат) маркаси	ПСД
Ишлаб чиқарувчи	ООО ART HOUSING
Ишлаб чиқарувчи мамлакат	ЎЗБЕКИСТАН
Кафолат муддати	1 Год
Яроқлилик муддати	1 Год
Товар ишлаб чиқарилган йил	10 oktabr 2022
Номер лицензии или сертификата (в случаях, предусмотренных законодательством)	ООО ART HOUSING
Етказиб бериш ҳудудлари ва туманлари	Сырдарьинская область Янгиер;

Шартноманинг умумий суммаси 12 000 000.00 (ўн икки миллион сум).

2. ТЎЛОВ ТАРТИБИ, ЕТКАЗИБ БЕРИШ МУДДАТИ ВА ШАРТЛАРИ

- 2.1. Буюртмачи шартнома суммасининг 100% миқдорида тўловни Операторнинг Ўзбекистон Республикаси Молия Вазирлиги Ҳазначилигидаги ҳисобрақамига шартнома Молия вазирлигининг давлат молиясини бошқариш ахборот тизими(бундан кейин ДМБАТ)да қайд этилган ёки қабул қилингандан бошлаш 10 иш куни ичида ўтказиши.
- 2.2. Ижрочи тўлов амалга оширилганлиги тўғрисида ҲҚКП дан хабарнома олганидан бошлаб 2 иш куни ичида хизмат кўрсатиш (иш бажариш)ни амалга ошириши шарт.
- 2.3. Буюртмачи товарнинг сони тўлиқлигини, бутлигини, сифатини ва эълонда ёки офёртада кўрсатилган бошқа талабларга мувофиқлигини Ижрочининг иштирокида текшириб қабул қилиб олиши шарт.
- 2.4. Барча транспорт харажатлари Ижрочи томонидан қопланади (агар мазкур шартномада бошқа шартлар белгиланмаган бўлса).
- 2.5. Ижрочи томонидан товарни етказиб берилганлиги ва Буюртмачи томонидан текшириб олинганлиги Ижрочи расмийлаштирган ҳисоб-фактурани Тарафлар томонидан имзоланиши билан тасдиқланади.
- 2.6. Буюртмачи товарни қабул қилиб олгандан бошлаб 3 кун ичида бу ҳақида бюджет ташкилотларининг автоматлаштирилган тизими (бундан кейин УзАСБО) орқали ДМБАТга хабарнома юбориши лозим.

2.7. УзАСБО Буюртмачининг товарни қабул қилганлиги тўғрисидаги хабарини олгач, бир иш кунида Операторга маълумотлар базасининг ўзаро электрон алмашинуви орқали хабарнома юборади. Олинган хабарнома асосида Оператор 1 иш кунида электрон шаклда тўлов топшириқномасини шакллантириб ДМБАТга юборади. Тўлов топшириқномасини қабул қилганидан 1 иш кун ичида ДМБАТ тўлов маблағини Ижрочининг ҳисобрақамига ўтказиши.

3. ТАРАФЛАРНИНГ ҲУҚУҚ ВА МАЖБУРИЯТЛАРИ

3.1. Буюртмачи қуйидаги ҳуқуқларга эга: Ижрочидан мазкур шартноманинг 1-бандига мувофиқ бўлган миқдордаги ва сифатдаги товарни етказиб беришни талаб қилиш; Ижрочи талаб даражасидаги сифатга эга бўлмаган товарни етказиб берганда Ижрочидан қуйидагиларни талаб қилишга ҳақли: -талаб даражасидаги сифатли товарга айлантириб беришни; -етказиб берилган товардаги камчиликларни Ижрочи ҳисобидан бартараф этилишини; -мазкур шартнома шартларини бажармаганлик ёки белгиланган даражада бажармаганлик натижасида етказилган зарарни қоплашни.

3.2. Буюртмачининг мажбуриятлари қуйидагилардан иборат: Битим суммасининг 100%миқдоридagi тўловни мазкур шартномада кўрсатилган муддатда Операторнинг Молия вазирлиги Фазначилигидаги махсус ҳисобрақамига ўтказиши лозим. товарни етказиш ва қабул қилиб олиш саналарини Ижрочи билан шахсий кабинет орқали хабарлашиб келишиб олиш; Махсус порталда жойлаштирган эълони (талаби) бўйича етказиб берилган товарни мазкур шартномада кўрсатилган муддатларда қабул қилиб олиш. товар қабул қилиб олинганлиги тўғрисидаги хабарни белгиланган муддатда УзАСБО орқали ДМБАТга юбориш.

3.3. Ижрочи қуйидаги ҳуқуқларга эга: Буюртмачи билан келишган ҳолда товарни муддатидан олдин етказиб бериш. Буюртмачининг ўзи томонидан берилган талабномага мос бўлган товарни қабул қилиб олишни рад этиши натижасида етказилган зарарни қоплашни талаб қилиш.

3.4. Ижрочининг мажбуриятлари қуйидагилардан иборат: Буюртмачига товарни мазкур шартномага мувофиқ сифат ва миқдорда ва белгиланган саналарда етказиб бериш; товарни етказиб бериш санаси ва вақтини шахсий кабинет орқали Буюртмачи билан келишиб олиш; товарни етказиб бериш жараёнида аниқланган камчиликларни Буюртмачининг талабига кўра етказиб беришнинг белгиланган муддатигача бартараф этиш.

3.5. Шартнома шартлари Ўзбекистон Республикаси қонунчилигига ва мазкур шартнома талабларига мувофиқ ижро этилиши лозим.

3.6. Тарафлар ўз мажбуриятларини тўлиқ бажарилишини таъминлаганларида Шартнома бажарилган деб ҳисобланади.

4. ТАРАФЛАРНИНГ МАЖБУРИЯТИ

4.1. Буюртмачи ва Ижрочи мазкур Шартнома шартларини бажармаганлик ва бузганлик учун қонунчиликда белгиланган тартибда жавобгарликка тортиладилар.

4.2. Тарафлар қонунчиликда белгиланган форс-мажор ҳолатлари мавжудлиги натижасида шартномада белгиланган мажбуриятларини бажариш иложсизлигидан тўлиқ ёки қисман бажара олмаганларида жавобгарликка тортилмайдилар.

5. НИЗОЛАРНИ ҲАЛ ЭТИШ ТАРТИБИ

5.1. Тарафлар юзага келган баҳс ва мунозараларни судгача ҳал этиш чораларини кўрадилар.

5.2. Тарафлар юзага келган мунозараларни ҳал этиш учун даъвогарнинг жойлашган ҳудуди бўйича судга мурожаат қилишлари мумкин.

5.3. Тарафлар ўртасидаги мазкур шартномада кўзда тутилмаган муносабатлар Ўзбекистон Республикаси қонунчилигига асосан тартибга солинади.

6. ШАРТНОМАНИНГ АМАЛ ҚИЛИШ МУДДАТИ

6.1. Мазкур шартнома тарафлар томонидан тузилган заҳоти кучга киради ва 20__ йил "___" _____ гача амал қилади.

6.2. Шартнома муддатининг тугаши тарафларни жавобгарликдан озод этмайди.

7. КОРРУПЦИЯГА ҚАРШИ ҚЎШИМЧА ШАРТЛАР

7.1. Тарафлар шартнома тузишда, шартноманинг амал қилиш муддатида ва ушбу муддат тугагандан сўнг, шартнома билан боғлиқ коррупциявий ҳаракатлар содир қилмасликка келишиб оладилар.

7.2. Тарафлар шартномадаги коррупцияга қарши қўшимча шартларда белгиланган коррупциянинг олдини олиш чораларини тан олади ва уларга риоя этилиши бўйича ҳамкорликни таъминлайдилар.

7.3. Ҳар бир тараф шартнома тузилган пайтда бевосита ўзи ёки унинг ижроия органлари, мансабдор шахслари ва ходимлари томонидан шартнома билан боғлиқ муносабатлар юзасидан қонунга ҳилоф равишда пул, моддий қийматликлар берилмаганлигини, шартнома тузилиши эвазига норасмий пул ёки бошқа моддий қийматликлар олинишига йўл қўйилмаганлигини, таклиф этилмаганлигини, уларни беришга ваъда қилинмаганлигини, шунингдек моддий ёки ҳар қандай турдаги имтиёз, устунликлар олинмаганлигини (келажақда бу турдаги ҳаракатларни амалга ошириши мумкинлиги ҳақида

таассурот қолдирилмаганлигини) кафолатлайди. Тарафлар, улар томонидан шартнома доирасида жалб қилинган шахсларнинг (ёрдамчи пудратчи ташкилотлар, агентлар ва тарафлар назорати остидаги бошқа шахсларнинг) юқоридаги ҳаракатларни содир этмаслиги юзасидан оқилона чоралар кўради.

7.4. Тарафлар давлат хизматчилари, сиёсий партиялар, шунингдек ўзларининг ижроия органлари, мансабдор шахслари ва ходимлари томонидан ҳар қандай вақт ва шаклда қуйидаги ҳаракатларни бевосита ёки билвосита (шу жумладан, учинчи шахслар орқали) содир этилишига йўл қўймайди: а) назорат қилувчи органлардан лицензия ва рухсатномалар олиш, солиқ солиш, божхона расмийлаштирувини амалга ошириш, судда иш кўрилиши, қонунчилик жараёни ва бошқа соҳаларда қонунга хилоф равишда тижорат ёки бошқа тусдаги устунликка эга бўлиш ёки сақлаб қолиш мақсадида юқоридаги шахслар фойдасига ёки улар томонидан моддий ёки номоддий наф олишнинг таклиф этилиши, ваъда қилиниши, берилишига; б) қонунга хилоф равишда олинган даромадларнинг легаллаштирилишига, шунингдек, агар мулк жиноий фаолиятдан олинган даромад эканлиги тарафларга маълум бўлса, уни ўтказиш, мулкка айлантириш, ёхуд алмаштириш йўли билан унинг келиб чиқишига қонуний тус бериш, бундай пул маблағлари ёки бошқа мол-мулкнинг асл хусусиятини, манбаини, турган жойини тасарруф этиш, кўчириш усулини, пул маблағларига ёки бошқа мол-мулкка бўлган ҳақиқий эгалик ҳуқуқларини ёки унинг кимга қарашлилигини яширишига; в) коррупцияга оид ҳуқуқбузарлик содир қилиш учун таъмагирлик қилиш, ундаш, тазйиқ ўтказиш ёки таҳдид қилиш. Ушбу ҳолат бўйича бир тараф иккинчи тарафни ҳамда ваколатли давлат органларини дарҳол хабардор қилиши шарт.

7.5. Тарафлар товарлар, ишлар ва хизматларни реализация қилиш ва ўтказишда битимлар тузиш бўйича музокаралар олиб боришда, лицензия, рухсатномалар ва бошқа рухсат этиш хусусиятига эга бўлган ҳужжатларни олишда ёки уларнинг манфаатларини кўзлаб бошқа ҳаракатларни амалга оширувчи тарафларнинг назорати остида бўлган ва улар номидан ҳаракат қиладиган шахсларга (шу жумладан, ёрдамчи пудратчилар, агентлар, савдо вакиллари, дистрибьюторлар, ҳуқуқшунослар, ҳисобчилар, улар номидан ҳаракат қилувчи бошқа вакилларларга) нисбатан қуйидаги ҳаракатларни амалга оширишлари шарт: - коррупциявий ҳаракатларга йўл қўйиб бўлмаслиги ва коррупциявий ҳаракатларга нисбатан муросасиз муносабатда бўлиши шартлиги ҳақида кўрсатмалар ва тушунтиришлар бериш; - улардан коррупциявий ҳаракатларни амалга ошириш учун воситачи сифатида фойдаланмаслик; - уларни фақат тарафларнинг оддий кундалик фаолияти жараёнидаги ишлаб чиқариш зарурати доирасидан келиб чиқиб ишга жалб қилиш; - уларга қонунчилик доирасида амалга оширган хизматлари учун белгиланган ҳақ миқдоридан асоссиз равишда ортиқча тўловларни амалга оширмаслик.

7.6. Тарафлар уларнинг назорати остида бўлган ва улар номидан ҳаракат қиладиган шахслар томонидан коррупцияга қарши қўшимча шартларда белгиланган мажбуриятлар бузилганлиги ҳолатлари ҳақида хабар берилганлиги учун уларга тазйиқ ўтказилмаслигини кафолатлайдилар.

7.7. Агар бир тарафга бошқа тарафнинг коррупцияга қарши қўшимча шартларнинг 7.4- ва 7.5-бандларида белгиланган мажбуриятларни бузилишига йўл қўйилганлиги маълум бўлиб қолса, иккинчи тарафни бу ҳақда зудлик билан хабардор қилиши ва ушбу тарафдан оқилона муддат ичида тегишли чоралар кўрилишини ва амалга оширилган ишлар юзасидан унга хабардор қилишини талаб қилиши шарт. Тарафнинг талаби бўйича иккинчи тараф томонидан қоидабузарликларни бартараф қилиш бўйича оқилона муддат ичида тегишли чоралар кўрилмаган ёки кўриб чиқиш натижалари ҳақида хабардор қилмаган тақдирда, ушбу тараф зарарни тўлиқ қоплаб беришни талаб қилишга ҳақли.

8. ТАРАФЛАРНИНГ МАНЗИЛЛАРИ ВА РЕКВИЗИТЛАРИ

ИЖРОЧИ	БУЮРТМАЧИ
<p>Номи: ЧП PRODUCTION Манзили: УЗБЕКИСТАН, Сырдарьинская область, Хавасский район, Кахрамон мфй, Эзгулик кучаси, 145/1 уй. Тел: 935398671 Факс: 935398671 СТИР: 305193840 Ҳисобрақам: 20-10-01-0028849-860-001 Ҳисобрақам: 20208000500824863001 Банк: ЯНГИЕР Ш., АТБ "КИШЛОК КУРИЛИШ БАНК"НИНГ ЯНГИЕР ФИЛИАЛИ МФО: 00909 Шартнома ЭРИ орқали тузилган.</p>	<p>Номи: Ховос туман Тиббиёт бирлашмаси Манзили: УЗБЕКИСТАН, Сырдарьинская область, Хавасский район, Сирдарё вилояти Ховос тумани Фарход -5 даҳаси Фуркат кўчаси 1-уй Тел: +998673643667 Факс: +998673643667 СТИР: 200970165 Ҳисобрақам: 20-20-06-0095836-860-001 Ҳисобрақам: 401322860242357072110054001 Буюртмачининг Ҳазначилиқдаги ҳисобрақами: Ҳазначилик бўлинмаси номи: Ҳазначилик бўлинмаси СТИРИ: Ягона Ҳазначилик ҳисоби (ЯҲҲ): 23402000300100001010 Шартнома ЭРИ орқали тузилган</p>

Буюртмачи учун Операторнинг реквизитлари

СТИР 200933985, ОКЭД 66110

Комиссион тўлов учун махсус ҳ/р: 700110860262877950600262006

шартнома тўлови учун махсус ҳ/р: 700110860262877950600262007

Ўзб.Р Ҳазначилик ҳисоб рақами: 23402000300100001010

МФО:00014 ЎзР Марказий банки Бош бошқармаси Ҳисоб-касса маркази СТИР 201122919

Етказиб берувчи учун Операторнинг реквизитлари

СТИР 200933985 ОКЭД 66110

Ҳисобрақам: 20208000900600257053

Банк 00491, ХАБ "Трастбанк" ХАБ ББАБ (Бош банк амалиёт бошқармаси)





ПРИТВЕРЖДАЮ

ТЕКУЩИЙ РЕМОНТ ЗДАНИЯ МНОГОПРОФИЛЬНОЙ ПОЛИКЛИНИКИ ХАВАСКОГО РАЙОНА ПО АДРЕСУ: ГОРОДОК ГУЛБАХОР УЛИЦА ФИДОКОРЛАР № 1 СЫРДАРЬИНСКОЙ ОБЛАСТИ

(наименование стройки)

ДЕФЕКТНЫЙ АКТ

(приложение к локальному сметному расчету)

на

, ТЕКУЩИЙ РЕМОНТ

(наименование работ и затрат, наименование объекта)

Основание:

№ п/п	№ в ЛСР	Наименование работ	Единица измерения	Количество
1	2	3	4	5
РАЗДЕЛ 1. ПЕРВЫЙ ЭТАЖ				
РАЗДЕЛ 2. ПОЛЫ				
1	1	РАЗБОРКА ПОКРЫТИЙ ПОЛОВ: ИЗ КЕРАМИЧЕСКИХ ПЛИТОК	100M2	6,0626
2	2	РАЗБОРКА ПОКРЫТИЙ ПОЛОВ: ИЗ ЛИНОЛЕУМА И РЕЛИНА	100M2	3,111
3	3	УСТРОЙСТВО СТЯЖЕК ЦЕМЕНТНЫХ ТОЛЩИНОЙ 20 ММ	100M2	6,0626
4	4	УСТРОЙСТВО СТЯЖЕК ЦЕМЕНТНЫХ НА КАЖДЫЕ 5 ММ ИЗМЕНЕНИЯ ТОЛЩИНЫ СТЯЖКИ ДОБАВЛЯТЬ К НОРМЕ 11-01-011-01	100M2	6,0626
5	5	УСТРОЙСТВО ПОКРЫТИЙ НА РАСТВОРЕ ИЗ СУХОЙ СМЕСИ С ПРИГОТОВЛЕНИЕМ РАСТВОРА В ПОСТРОЕЧНЫХ УСЛОВИЯХ ИЗ КЕРАМИЧЕСКИХ ПЛИТОК ДЛЯ ПОЛОВ	100 M2	6,0626
6	6	УСТРОЙСТВО ПЛИНТУСОВ ИЗ ПЛИТОК КЕРАМИЧЕСКИХ	100M	2,24
7	7	УСТРОЙСТВО ПОКРЫТИЙ ИЗ РЕЛИНА НА КЛЕЕ БУСТИЛАТ	100M2	3,111
8	8	УСТРОЙСТВО ПЛИНТУСОВ ПЛАСТИКОВЫХ НА ВИНТАХ САМОНАРЕЗАЮЩИХ	100M	3,7
РАЗДЕЛ 3. ПОТОЛКИ				
9	9	ОЧИСТКА ВРУЧНУЮ ПОВЕРХНОСТИ ПОТОЛКОВ ОТ ПЕРХЛОРВИНИЛОВЫХ И МАСЛЯНЫХ КРАСОК: С ЗЕМЛИ И ЛЕСОВ	100M2	9,1736
10	10	ШПАТЛЕВКА ПРИ ВЫСОКОКАЧЕСТВЕННОЙ ОКРАСКЕ ПО ШТУКАТУРКЕ И СБОРНЫМ КОНСТРУКЦИЯМ, ПОДГОТОВЛЕННЫМ ПОД ОКРАСКУ ПОТОЛКОВ	100M2	9,1736
11	11	ОКРАСКА ПОЛИВИНИЛАЦЕТАТНЫМИ ВОДОЭМУЛЬСИОННЫМИ СОСТАВАМИ УЛУЧШЕННАЯ ПО ШТУКАТУРКЕ ПОТОЛКОВ	100M2	7,0264
12	12	УЛУЧШЕННАЯ ОКРАСКА МАСЛЯНЫМИ СОСТАВАМИ ПО ШТУКАТУРКЕ ПОТОЛКОВ	100M2	2,1452
РАЗДЕЛ 4. СТЕНЫ				
13	13	ОЧИСТКА ВРУЧНУЮ ПОВЕРХНОСТИ ВНУТРЕННИХ СТЕН ОТ ПЕРХЛОРВИНИЛОВЫХ И МАСЛЯНЫХ КРАСОК: С ЗЕМЛИ И ЛЕСОВ	100M2	15,5194

№ п/п	№ в ЛСР	Наименование работ	Единица измерения	Количество
14	14	ШПАТЛЕВКА ПРИ ВЫСОКОКАЧЕСТВЕННОЙ ОКРАСКЕ ПО ШТУКАТУРКЕ И СБОРНЫМ КОНСТРУКЦИЯМ, ПОДГОТОВЛЕННЫМ ПОД ОКРАСКУ СТЕН	100M2	15,5194
15	15	ОКРАСКА ПОЛИВИНИЛАЦЕТАТНЫМИ ВОДОЭМУЛЬСИОННЫМИ СОСТАВАМИ УЛУЧШЕННАЯ ПО ШТУКАТУРКЕ СТЕН	100M2	11,663
16	16	УЛУЧШЕННАЯ ОКРАСКА МАСЛЯНЫМИ СОСТАВАМИ ПО ШТУКАТУРКЕ СТЕН	100M2	3,8564
17	17	ОКРАСКА ПОЛИВИНИЛАЦЕТАТНЫМИ ВОДОЭМУЛЬСИОННЫМИ СОСТАВАМИ УЛУЧШЕННАЯ ПО ШТУКАТУРКЕ СТЕН ОТКОСОВ	100M2	1,1
РАЗДЕЛ 5.ВТОРОЙ ЭТАЖ				
РАЗДЕЛ 6.ПОЛЫ				
18	18	РАЗБОРКА ПОКРЫТИЙ ПОЛОВ: ИЗ КЕРАМИЧЕСКИХ ПЛИТОК	100M2	4,5083
19	19	РАЗБОРКА ПОКРЫТИЙ ПОЛОВ: ИЗ ЛИНОЛЕУМА И РЕЛИНА	100M2	4,7904
20	20	УСТРОЙСТВО СТЯЖЕК ЦЕМЕНТНЫХ ТОЛЩИНОЙ 20 ММ	100M2	4,5083
21	21	УСТРОЙСТВО СТЯЖЕК ЦЕМЕНТНЫХ НА КАЖДЫЕ 5 ММ ИЗМЕНЕНИЯ ТОЛЩИНЫ СТЯЖКИ ДОБАВЛЯТЬ К НОРМЕ 11-01-011-01	100M2	4,5083
22	22	УСТРОЙСТВО ПОКРЫТИЙ НА РАСТВОРЕ ИЗ СУХОЙ СМЕСИ С ПРИГОТОВЛЕНИЕМ РАСТВОРА В ПОСТРОЕЧНЫХ УСЛОВИЯХ ИЗ КЕРАМИЧЕСКИХ ПЛИТОК ДЛЯ ПОЛОВ	100 M2	4,5083
23	23	УСТРОЙСТВО ПЛИНТУСОВ ИЗ ПЛИТОК КЕРАМИЧЕСКИХ	100M	2,43
24	24	УСТРОЙСТВО ПОКРЫТИЙ ИЗ РЕЛИНА НА КЛЕЕ БУСТИЛАТ	100M2	4,7904
25	25	УСТРОЙСТВО ПЛИНТУСОВ ПЛАСТИКОВЫХ НА ВИНТАХ САМОНАРЕЗАЮЩИХ	100M	5,466
РАЗДЕЛ 7.ПОТОЛКИ				
26	26	ОЧИСТКА ВРУЧНУЮ ПОВЕРХНОСТИ ПОТОЛКОВ ОТ ПЕРХЛОРВИНИЛОВЫХ И МАСЛЯНЫХ КРАСОК: С ЗЕМЛИ И ЛЕСОВ	100M2	9,0717
27	27	ШПАТЛЕВКА ПРИ ВЫСОКОКАЧЕСТВЕННОЙ ОКРАСКЕ ПО ШТУКАТУРКЕ И СБОРНЫМ КОНСТРУКЦИЯМ, ПОДГОТОВЛЕННЫМ ПОД ОКРАСКУ ПОТОЛКОВ	100M2	9,0717
28	28	ОКРАСКА ПОЛИВИНИЛАЦЕТАТНЫМИ ВОДОЭМУЛЬСИОННЫМИ СОСТАВАМИ УЛУЧШЕННАЯ ПО ШТУКАТУРКЕ ПОТОЛКОВ	100M2	7,7237
29	29	УЛУЧШЕННАЯ ОКРАСКА МАСЛЯНЫМИ СОСТАВАМИ ПО ШТУКАТУРКЕ ПОТОЛКОВ	100M2	1,348
РАЗДЕЛ 8.СТЕНЫ				
30	30	ОЧИСТКА ВРУЧНУЮ ПОВЕРХНОСТИ ВНУТРЕННИХ СТЕН ОТ ПЕРХЛОРВИНИЛОВЫХ И МАСЛЯНЫХ КРАСОК: С ЗЕМЛИ И ЛЕСОВ	100M2	21,181
31	31	ШПАТЛЕВКА ПРИ ВЫСОКОКАЧЕСТВЕННОЙ ОКРАСКЕ ПО ШТУКАТУРКЕ И СБОРНЫМ КОНСТРУКЦИЯМ, ПОДГОТОВЛЕННЫМ ПОД ОКРАСКУ СТЕН	100M2	21,181
32	32	ОКРАСКА ПОЛИВИНИЛАЦЕТАТНЫМИ ВОДОЭМУЛЬСИОННЫМИ СОСТАВАМИ УЛУЧШЕННАЯ ПО ШТУКАТУРКЕ СТЕН	100M2	19,516
33	33	УЛУЧШЕННАЯ ОКРАСКА МАСЛЯНЫМИ СОСТАВАМИ ПО ШТУКАТУРКЕ СТЕН	100M2	1,665

№ п/п	№ в ЛСР	Наименование работ	Единица измерения	Количество
34	34	ОКРАСКА ПОЛИВИНИЛАЦЕТАТНЫМИ ВОДОЭМУЛЬСИОННЫМИ СОСТАВАМИ УЛУЧШЕННАЯ ПО ШТУКАТУРКЕ СТЕН ОТКОСОВ	100М2	1,47
35	35	ПРОКЛАДКА ТРУБОПРОВОДОВ КАНАЛИЗАЦИИ ИЗ ПОЛИЭТИЛЕНОВЫХ ТРУБ С УСТАНОВКОЙ ФАСОННЫХ ЧАСТЕЙ ДИАМЕТРОМ: 50 ММ	100 М ТРУБОПРО ВОДА	0,14
36	36	ПРОКЛАДКА ТРУБОПРОВОДОВ ВОДОСНАБЖЕНИЯ ИЗ НАПОРНЫХ ПОЛИЭТИЛЕНОВЫХ ТРУБ НИЗКОГО ДАВЛЕНИЯ СРЕДНЕГО ТИПА НАРУЖНЫМ ДИАМЕТРОМ 20 ММ	100М	0,14
37	37	УСТАНОВКА УМЫВАЛЬНИКОВ ОДИНОЧНЫХ С ПОДВОДКОЙ ХОЛОДНОЙ И ГОРЯЧЕЙ ВОДЫ	10КОМПЛ.	0,1
38	38	УСТАНОВКА СМЕСИТЕЛЕЙ	10ШТ	0,1
39	39	УСТАНОВКА УНИТАЗОВ С БАЧКОМ НЕПОСРЕДСТВЕННО ПРИСОЕДИНЕННЫМ	10КОМПЛ.	0,2
40	40	УСТАНОВКА ДВЕРНЫХ ЗАМКОВ	100 ШТ	0,12
41	42	УСТАНОВКА В ЖИЛЫХ И ОБЩЕСТВЕННЫХ ЗДАНИЯХ ВИТРАЖНЫХ БЛОКОВ ИЗ ДЕРЕВО АЛЮМИНИЯ, АЛЮМИНИЯ, МЕТАЛЛОПЛАСТИКА В КАМЕННЫХ СТЕНАХ, ОТКРЫВАЮЩИМИСЯ (ПОВОРОТНЫХ, ОТКИДНЫХ, ПОВОРОТНО-ОТКИДНЫХ): С ПЛОЩАДЬЮ ПРОЕМА ДО 5 М2	100 М2	0,497
РАЗДЕЛ 9.КРОВЛИ				
42	43	УСТАНОВКА СТРОПИЛ	М3	0,12
43	44	УСТРОЙСТВО ПО ФЕРМАМ НАСТИЛА РАБОЧЕГО ТОЛЩИНОЙ 32 ММ РАЗРЕЖЕННОГО	100М2	0,116
44	45	УСТРОЙСТВО КРОВЛИ ИЗ МЕТАЛЛОЧЕРЕПИЦЫ, ПРОФНАСТИЛА ТРАПЕЦИЕВИДНОГО И СИНУСОВИДНОГО ПРОФИЛЯ, С ПОКРЫТИЕМ ПО ГОТОВЫМ ПРОГОНАМ: ПРОСТОЙ	100 М2 КРОВЛИ	0,116
45	46	ОГНЕЗАЩИТА ДЕРЕВЯННЫХ КОНСТРУКЦИЙ ФЕРМ, АРОК, БАЛОК, СТРОПИЛ, МАУЭРЛАТОВ	10М3	0,012
46	47	ОГНЕЗАЩИТА ОБРЕШЕТОК ПОД КРОВЛЮ, ПОКРЫТИЯ И НАСТИЛЫ ПО ФЕРМАМ	1000М2	0,0116
47	48	УСТРОЙСТВО БЕТОННОГО ПАНДУСА	100М3	0,0392
48	49	ПРОБИВКА ПРОЕМОВ В КОНСТРУКЦИЯХ ИЗ КИРПИЧА	М3	0,32
РАЗДЕЛ 10.КОЛОДЕЦ				
49	50	РАЗРАБОТКА ГРУНТА ВРУЧНУЮ В ТРАНШЕЯХ ГЛУБИНОЙ ДО 2 М БЕЗ КРЕПЛЕНИЙ С ОТКОСАМИ, ГРУППА ГРУНТОВ I	100М3	0,015
50	51	УСТРОЙСТВО СТЕН И ПЛОСКИХ ДНИЩ ПРИ ТОЛЩИНЕ БОЛЕЕ 150 ММ КРУГЛЫХ СООРУЖЕНИЙ	100М3	0,006
51	52	ПРОКЛАДКА ТРУБОПРОВОДОВ КАНАЛИЗАЦИИ ИЗ ПОЛИЭТИЛЕНОВЫХ ТРУБ С УСТАНОВКОЙ ФАСОННЫХ ЧАСТЕЙ ДИАМЕТРОМ: 110 ММ	100 М ТРУБОПРО ВОДА	0,14
52	54	УСТАНОВКА ЛЮКА	ШТ	1
53	56	УЛУЧШЕННАЯ МАСЛЯНАЯ ОКРАСКА РАНЕЕ ОКРАШЕННЫХ ДВЕРЕЙ ЗА ДВА РАЗА С РАСЧИСТКОЙ СТАРОЙ КРАСКИ: БОЛЕЕ 35 %	100М2	4
54	57	УСТАНОВКА ДВЕРНЫХ ЗАМКОВ В ДВЕРЯХ	100 ШТ	0,2
55	58	ОКРАСКА ПЕРХЛОРВИНИЛОВЫМИ КРАСКАМИ ПО ПОДГОТОВЛЕННОЙ ПОВЕРХНОСТИ ФАСАДОВ ПРОСТЫХ: ЗА 2 РАЗА С ЗЕМЛИ И ЛЕСОВ	100М2	6
56	59	РАЗБОРКА БОРТОВЫХ КАМНЕЙ: НА ЩЕБЕНОЧНОМ ОСНОВАНИИ	100М	0,7

№ п/п	№ в ЛСР	Наименование работ	Единица измерения	Количество
57	60	УСТРОЙСТВО БЕТОННЫХ ПЛИТНЫХ ТРОТУАРОВ С ЗАПОЛНЕНИЕМ ШВОВ ЦЕМЕНТНЫМ РАСТВОРОМ	100М2	0,75
58	61	УСТАНОВКА БОРТОВЫХ КАМНЕЙ ПРИРОДНЫХ ПРИ ЦЕМЕНТОБЕТОННЫХ ПОКРЫТИЯХ	100М	0,35
59	62	ОБЛИЦОВКА ПОВЕРХНОСТЕЙ ДЕКОРАТИВНЫМИ ПАНЕЛЯМИ ТИПА "ТУНИКАБОНД" КАРНИЗОВ С УСТРОЙСТВОМ КАРКАСА ИЗ ЖЕСТЯНОГО ПРОФИЛЯ	100 М2 РАЗВЕРНУТ ОЙ ПРОЕКЦИИ ПОВЕРХНО СТИ ОБЛИЦОВК И	1,9
РАЗДЕЛ 11. ГЛАВНЫЙ КОРПУС				
60	63	ОЧИСТКА ВРУЧНУЮ ПОВЕРХНОСТИ ПОТОЛКОВ ОТ ПЕРХЛОРВИНИЛОВЫХ И МАСЛЯНЫХ КРАСОК: С ЗЕМЛИ И ЛЕСОВ	100М2	0,628
61	64	ШПАТЛЕВКА ПРИ ВЫСОКОКАЧЕСТВЕННОЙ ОКРАСКЕ ПО ШТУКАТУРКЕ И СБОРНЫМ КОНСТРУКЦИЯМ, ПОДГОТОВЛЕННЫМ ПОД ОКРАСКУ ПОТОЛКОВ	100М2	0,628
62	65	ОКРАСКА ПОЛИВИНИЛАЦЕТАТНЫМИ ВОДОЭМУЛЬСИОННЫМИ СОСТАВАМИ УЛУЧШЕННАЯ ПО ШТУКАТУРКЕ ПОТОЛКОВ	100М2	0,628
63	66	ОЧИСТКА ВРУЧНУЮ ПОВЕРХНОСТИ ВНУТРЕННИХ СТЕН ОТ ПЕРХЛОРВИНИЛОВЫХ И МАСЛЯНЫХ КРАСОК: С ЗЕМЛИ И ЛЕСОВ	100М2	1,84
64	67	ШПАТЛЕВКА ПРИ ВЫСОКОКАЧЕСТВЕННОЙ ОКРАСКЕ ПО ШТУКАТУРКЕ И СБОРНЫМ КОНСТРУКЦИЯМ, ПОДГОТОВЛЕННЫМ ПОД ОКРАСКУ СТЕН	100М2	1,84
65	68	ОКРАСКА ПОЛИВИНИЛАЦЕТАТНЫМИ ВОДОЭМУЛЬСИОННЫМИ СОСТАВАМИ УЛУЧШЕННАЯ ПО ШТУКАТУРКЕ СТЕН	100М2	1,84
66	69	УСТАНОВКА ЭЛЕМЕНТОВ КАРКАСА ИЗ БРУСЬЕВ	М3	1,09
67	70	ОБШИВКА КАРКАСНЫХ СТЕН ПЛИТАМИ ДРЕВЕСНОВОЛОКНИСТЫМИ ТВЕРДЫМИ 5 ММ	100М2	1,22
68	72	СМЕНА АРМАТУРЫ: СМЕСИТЕЛЕЙ БЕЗ ДУШЕВОЙ СЕТКИ	100ШТ	0,05
69	73	ДЕМОНТАЖ САНИТАРНЫХ ПРИБОРОВ: ЧАШАГЕН	100ПРИБ	0,16
70	74	УСТАНОВКА ЧАШ [УНИТАЗОВ НАПОЛЬНЫХ] С БАЧКОМ ВЫСОКОРАСПОЛАГАЕМЫМ	10КОМПЛ.	0,8
71	75	УСТАНОВКА УНИТАЗОВ С БАЧКОМ НЕПОСРЕДСТВЕННО ПРИСОЕДИНЕННЫМ	10КОМПЛ.	0,8
72	76	РАЗБОРКА ТРУБОПРОВОДОВ ИЗ ПОЛИЭТИЛЕНОВЫХ ТРУБ ДИАМЕТРОМ: 40 ММ	100М	0,2
73	77	ПРОКЛАДКА ТРУБОПРОВОДОВ КАНАЛИЗАЦИИ ИЗ ПОЛИЭТИЛЕНОВЫХ ТРУБ С УСТАНОВКОЙ ФАСОННЫХ ЧАСТЕЙ ДИАМЕТРОМ: 110 ММ	100 М ТРУБОПРО ВОДА	0,43
74	79	ПРОКЛАДКА ТРУБОПРОВОДОВ ВОДОСНАБЖЕНИЯ ИЗ НАПОРНЫХ ПОЛИЭТИЛЕНОВЫХ ТРУБ НИЗКОГО ДАВЛЕНИЯ СРЕДНЕГО ТИПА НАРУЖНЫМ ДИАМЕТРОМ 20 ММ	100М	0,48
75	80	УСТАНОВКА СМЕСИТЕЛЕЙ	10ШТ	0,1
РАЗДЕЛ 12. ЗЕМЛЯНЫЕ РАБОТЫ ЭТАЖ ХИРУРГИЯ				
76	81	УСТАНОВКА УМЫВАЛЬНИКОВ ОДИНОЧНЫХ С ПОДВОДКОЙ ХОЛОДНОЙ И ГОРЯЧЕЙ ВОДЫ	10КОМПЛ.	0,1

№ п/п	№ в ЛСР	Наименование работ	Единица измерения	Количество
77	82	ПРОКЛАДКА ТРУБОПРОВОДОВ КАНАЛИЗАЦИИ ИЗ ПОЛИЭТИЛЕНОВЫХ ТРУБ С УСТАНОВКОЙ ФАСОННЫХ ЧАСТЕЙ ДИАМЕТРОМ: 110 ММ	100 М ТРУБОПРО ВОДА	0,22
78	84	ПРОКЛАДКА ТРУБОПРОВОДОВ ВОДОСНАБЖЕНИЯ ИЗ НАПОРНЫХ ПОЛИЭТИЛЕНОВЫХ ТРУБ НИЗКОГО ДАВЛЕНИЯ СРЕДНЕГО ТИПА НАРУЖНЫМ ДИАМЕТРОМ 20 ММ	100М	0,22
РАЗДЕЛ 13. СТРОИТЕЛЬСТВО ВЫГРЕБНОЙ ЯМЫ НА 117,6МЗ				
РАЗДЕЛ 14. ЗЕМЛЯНЫЕ РАБОТЫ				
79	85	РАЗРАБОТКА ГРУНТА В ОТВАЛ ЭКСКАВАТОРАМИ "ДРАГЛАЙН" ИЛИ "ОБРАТНАЯ ЛОПАТА" С КОВШОМ ВМЕСТИМОСТЬЮ 0,5 [0,5-0,63] МЗ, ГРУППА ГРУНТОВ 1	1000МЗ	0,1906
80	86	РАЗРАБОТКА ГРУНТА ВРУЧНУЮ В ТРАНШЕЯХ ГЛУБИНОЙ ДО 2 М БЕЗ КРЕПЛЕНИЙ С ОТКОСАМИ, ГРУППА ГРУНТОВ 1	100МЗ	0,1906
81	87	ЗАСЫПКА ТРАНШЕЙ И КОТЛОВАНОВ С ПЕРЕМЕЩЕНИЕМ ГРУНТА ДО 5 М БУЛЬДОЗЕРАМИ МОЩНОСТЬЮ 59 [80] КВТ [Л.С.], 2 ГРУППА ГРУНТОВ	1000МЗ	0,0723
82	88	УПЛОТНЕНИЕ ГРУНТА ПНЕВМАТИЧЕСКИМИ ТРАМБОВКАМИ, ГРУППА ГРУНТОВ 1, 2	100МЗ	0,723
83	89	ПОЛИВ ВОДОЙ УПЛОТНЯЕМОГО ГРУНТА НАСЫПЕЙ	1000МЗ	0,0723
84	90	ПЕРЕВОЗКА ГРУЗОВ АВТОМОБИЛЕМ, РАССТОЯНИЕ ПЕРЕВОЗКИ 5 КМ, КЛАСС ГРУЗА 1	Т	194,98
РАЗДЕЛ 15. ФУНДАМЕНТ				
85	91	УСТРОЙСТВО ОСНОВАНИЯ ПОД ФУНДАМЕНТЫ ШЕБЕНОЧНОГО	МЗ	12,4
86	92	УСТРОЙСТВО СТЕН И ПЛОСКИХ ДНИЩ ПРИ ТОЛЩИНЕ БОЛЕЕ 150 ММ КРУГЛЫХ СООРУЖЕНИЙ	100МЗ	0,3864
87	93	УСТРОЙСТВО ГИДРОИЗОЛЯЦИЙ ВЕРТИКАЛЬНЫХ ПОВЕРХНОСТЕЙ. ОКЛЕЕЧНАЯ В ДВА СЛОЯ ПО ВЫРОВНЕННОЙ ПОВЕРХНОСТИ КИРПИЧА И БЕТОНА	100М2	0,73
88	94	УСТАНОВКА ПАНЕЛЕЙ ПЕРЕКРЫТИЙ С ОПИРАНИЕМ НА ДВЕ СТОРОНЫ ПЛОЩАДЬЮ ДО 10 М2	100ШТ.	0,06
89	96	УСТРОЙСТВО ПОЯСОВ В ОПАЛУБКЕ	100МЗ	0,014
90	98	ПРОКЛАДКА ТРУБОПРОВОДОВ КАНАЛИЗАЦИИ ИЗ ПОЛИЭТИЛЕНОВЫХ ТРУБ ВЫСОКОЙ ПЛОТНОСТИ ДИАМЕТРОМ 100 ММ	100М	0,02
91	99	ПРОКЛАДКА ТРУБОПРОВОДОВ КАНАЛИЗАЦИИ ИЗ ПОЛИЭТИЛЕНОВЫХ ТРУБ С УСТАНОВКОЙ ФАСОННЫХ ЧАСТЕЙ ДИАМЕТРОМ: 160 ММ	100 М ТРУБОПРО ВОДА	0,55
РАЗДЕЛ 16. ХОД ДЛЯ ВЫГРЕБА				
92	106	УСТАНОВКА ЛЮКА	ШТ	1
РАЗДЕЛ 17. ЭЛЕКТРООСВЕЩЕНИЯ				
93	107	СМЕНА СВЕТИЛЬНИКОВ	100ШТ	2,92
94	108	СМЕНА: ВЫКЛЮЧАТЕЛЕЙ	100ШТ	1,2
95	109	СМЕНА: РОЗЕТОК	100ШТ	1,5
96	110	ПРОВОД В ЗАЩИТНОЙ ОБОЛОЧКЕ ИЛИ КАБЕЛЬ ДВУХ-ТРЕХЖИЛЬНЫЕ ПОД ШТУКАТУРКУ ПО СТЕНАМ ИЛИ В БОРОЗДАХ	100М	2,24

ПРЕДСТАВИТЕЛЬ ЗАКАЗЧИКА

ПРЕДСТАВИТЕЛЬ ПРОЕКТНОГО ИНСТИТУТА



«УТВЕРЖДАЮ»

«30» ноябрь

2022г.

ЗАДАНИЕ НА ПРОЕКТИРОВАНИЕ

**Объект: ТЕКУЩИЙ РЕМОНТ ЗДАНИЯ МНОГОПРОФИЛЬНОЙ ПОЛИКЛИНИКИ
ХАВАСКОГО РАЙОНА ПО АДРЕСУ: ГОРОДОК ГУЛБАХОР УЛИЦА
ФИДОКОРЛАР № 1 СЫРДАРЬИНСКОЙ ОБЛАСТИ**

№ п/п	Перечень исходных данных и требований	Содержание основных данных и требований
1	Заказчик	МНОГОПРОФИЛЬНАЯ ПОЛИКЛИНИКА, ХАВАСКОГО РАЙОНА, СЫРДАРЬИНСКОЙ ОБЛАСТИ
2	Основание для проектирования	Согласно письма-заявки заказчика №-700602от «13» октябрь 2022г.
3	Проектная организация (Генеральный проектировщик)	ЧП «Production»
4	Стадийность проектирования	Разработка проектно-сметной документации
5	Наименование генподрядчика и его адрес	Определится заказчиком
6	Вид строительства (новое, реконструкция, усиление и т.д.)	Текущий ремонт
7	Сроки начала проектирования и его завершения	Согласно договора №-700602от «13» октябрь 2022г
8	Назначение здания и сооружения, место площадки строительства	Сырдарьинской области
9	Способ строительства (подрядный, хозяйственный и т.д.)	Подрядный
10	Условия площадки строительства	Расчетная сейсмичность 8 баллов Грунтовые воды – агрессивные Среднегодовая температура 20 гр Напора ветра макс. 45 кг/м2
11	Основные требования к конструктивным решениям. К материалам несущих и ограждающих конструкций.	Текущий ремонт
12	Внутренняя отделка	Согласно проекта
13	Решения по монументально- декоративному оформлению и отделки фасада	Не предусмотрено
14	Степень огнестойкости и долговечности зданий и сооружений.	Огнестойкость 2-степень Долговечная
15	Требования к объемно-планировочному решению и условия блокировки зданий и сооружений.	Согласно требованиям ШНК и нормативных требований Госархитектстроля Рес.Узб.
16	Очередь строительства	Одно этапное
17	Сведения сосуществующей застройки, подземных сооружений и коммуникациях.	Не предусматривать
18	Требования к благоустройству и озеленению площадки	По проекту
19	Указания о необходимости: - разработки чертежей интерьеров помещений	Не предусматривать
20	Необходимость инженерных изысканий	Согласно проекту
21	Источник финансирования	Бюджетные средства
22	Требования по охране окружающей природной	По проекту

	среды	
23	Требования по разработке, инженерно-технических мероприятий гражданской защиты и мероприятий по предупреждению чрезвычайных ситуаций	По проекту
24	Требования по обеспечению условий жизнедеятельности инвалидов	По проекту
25	Другие требования	Заказчик предоставляет - дефектный акт
26	Сроки начала и окончания строительства	Согласно договора подряда
27	Особые условия к проектированию (Дополнительное число экземпляров ПСД (рабочий проект) передаваемых заказчику).	В 1-экземпляр 1-экземпляр в электронном виде
28	Прочие требования к разработке ПСД и затраты заказчика	- Зарплата применить из расчета 15596,1568 сум с учетом социального страхования - Стартовая стоимость строительства объекта определяется с НДС по «Каталогу текущих цен на материально-технические ресурсы, применяемых в строительстве за 4кв 2021 год и цены, предоставленные и утвержденные или согласованные заказчиком.» - Прочие затраты подрядчика применить из расчета 17,27%

Представитель заказчика:



[Handwritten signature] А. Сунгабегенов

«СОГЛАСОВАНО»
Директор ЧП «Production»



[Handwritten signature]

Ш. Джуманов

ПОЯСНИТЕЛЬНАЯ ЗАПИСКА

Определение стартовой стоимости в договорных текущих ценах

По объекту:

ТЕКУЩИЙ РЕМОНТ ЗДАНИЯ МНОГОПРОФИЛЬНОЙ ПОЛИКЛИНИКИ ХАВАСКОГО РАЙОНА ПО АДРЕСУ: ГОРОДОК ГУЛБАХОР УЛИЦА ФИДОКОРЛАР № 1 СЫРДАРЬИНСКОЙ ОБЛАСТИ

В соответствии с требованиями приложения № 1 к Постановлению Кабинета Министров Республики Узбекистан от 11.06.03 г. № 261 «О переходе на договорные текущие цены при реализации инвестиционных проектов, осуществляемых за счет централизованных капитальных вложений» стоимость строительства объекта рассчитываются согласно ШНК 4.01.16-04 п. 4.6 по формуле:

$$C = (C_m + C_{зп} + C_{эм} + C_p + C_{пп} + C_{р}) \times K_p$$

или при строительстве объекта «под ключ»:

$$C = (C_o + C_m + C_{зп} + C_{эм} + C_p + C_{пп} + C_{р}) \times K_p,$$

где:

C_о - затраты на оборудование, мебель и инвентарь;

C_м - затраты на строительные материалы, изделия и конструкции;

C_{зп} – затраты на основную заработную плату с учетом начислений на социальное страхование;

C_{эм} – затраты на эксплуатацию машин и механизмов;

C_п - прочие затраты производственного характера;

C_{пп} - прочие затраты подрядчика;

C_р - затраты на страхование строительства объектов на время строительства;

K_р - коэффициент риска, определяемый исходя из прогнозируемого индекса роста

цены в строительстве на очередной год.

1. Затраты на строительные материалы, изделия и конструкции.

Затраты на строительные материалы, изделия и конструкции определяются на основе сводного ресурсного расчета, разрабатываемого в составе конкурсной документации с применением средневзвешенных цен на единицу с учетом транспортных и заготовительно-складских расходов, сложившихся в Сырдарьинской области, по формуле:

$$C_m = C_{m1} + C_{m2} + C_{m3} + \dots + C_{mp},$$

где:

C_{м1}, C_{м2}, C_{м3}, ..., C_{мп} – стоимость отдельных видов строительных материалов,

где:

N_{ср} – количество отдельных видов строительных материалов, изделий и конструкций, требуемого для строительства объекта;

C_{ср} - средневзвешенная цена на единицу строительных материалов, изделий и конструкций с учетом транспортных и заготовительно-складских расходов, сложившихся в регионе

Стоимость строительных материалов, изделий и конструкций с учетом транспортных и заготовительно-складских расходов составит:

$$C_m = 318153586$$

Стоимость строительных материалов, изделий и конструкций взята из «Каталога текущих цен на материально-технические ресурсы» принимаемые в строительном производстве Республики Узбекистан и утвержденные Госкомархитектстроём Республики Узбекистан за 4 кв 2021 года. Цены на материалы и оборудования рекомендательного характера

2. Затраты на заработную плату

Затраты на заработную плату определяются путем умножения нормативной трудоемкости объекта на текущую стоимость 1 человеко-часа (в сумах) и на коэффициент, учитывающий размер отчислений на социальное страхование, по формуле:

$$C_{зп} = T \times C_ч \times K_{сс},$$

где:

T - нормативная трудоемкость строительства объекта, определяемая по ресурсной смете, в чел.-часах;

C_ч – среднечасовая заработная плата рабочих; при определении стартовой стоимости объекта исчисляется исходя из фактического уровня средне-статической месячной заработной платы строителей по региону;

K_{сс}- коэффициент, учитывающий размер отчислений на социальное страхование.

Исчисление среднечасовой заработной платы производится по формуле:

$$Сч = Змс : \Phi,$$

Где:

Змс - среднемесячная заработная плата строителей по региону, определенная на основе статических за предыдущие 12 месяцев предшествующих на момент расчета, сум/месяц;

Φ - среднемесячный фонд рабочего времени в часах по данным Министерства труда и социальной защиты населения Республики Узбекистан.

Согласно данным Госкоммакроэкономстата Республики Узбекистан на 3 квартал 2022 года сложившаяся среднечасовая зарплата рабочих строителей по Сырдарьинской области:

$$Сч = 15596,1568$$

Отчисление на социальное страхование от основной заработной платы:

Трудозатраты по сводным ресурсным методам:

10689,01

Основная заработная плата рабочих строителей:

166707452

3. Затраты на эксплуатацию машин и механизмов

Стоимость затрат на эксплуатацию машин и механизмов в текущих ценах, при определении стартовой стоимости строительства объекта, рассчитывается по формуле:

$$Сэм = Эм \times Цпр,$$

где:

Эм – объём эксплуатации машин и механизмов в часах;

Цпр - текущие цены на эксплуатацию машин и механизмов в час/сум.

Текущие цены на эксплуатацию машин и механизмов приняты усредненно к Сырдарьинской области:

$$Сэм = 5135358$$

4. Затраты на приобретение оборудования, мебели и инвентаря.

Затраты на приобретение оборудования, мебели и инвентаря определяются на основании спецификаций, составленных на основе действующих сметных ресурсных нормативов с применением цен предприятий-производителей (поставщиков) с учетом транспортных и заготовительно-складских расходов или по банку данных, формируемых на основе мониторинга цен, по формуле:

$$Сo = Co1 + Co2 + Co3 + \dots + Con,$$

где:

Co1, Co2, Co3, ..., Con, - стоимость отдельных видов оборудования, мебели и инвентаря.

$$Con = N \times Цср,$$

где:

N – количество отдельного вида оборудования, мебели и инвентаря;

Цср – средневзвешенная цена единицы оборудования, мебели и инвентаря.

$$Co = 15907679$$

5. Структура прямых затрат

№ п/п	Наименование	Стоимость в текущих ценах, сум
1	Основная заработная плата рабочих-строителей	166707452
2	Эксплуатация машин и механизмов	5135357,846
3	Расходы на строительные материалы, изделия и конструкции	318153586
4	Расходы на оборудование, мебель и инвентарь	0
5	транспортные и заготовительно-складские расходы	15907679
6	Кабельно-проводниковая продукция	1818271
	ИТОГО:	507722347

6. Прочие затраты производственного характера.

Прочие затраты производственного характера учитывают затраты (Ср) учитывают затраты на временные здания и сооружения, зимнее удорожание, перевозку рабочих, вахтовый метод строительства и. т.п., которые не учтены в прямых затратах.

Эти затраты определяются по данным ПОС и средне сложившихся затрат в подрядной организации. Прочие затраты производственного характера Ср приняты условно.

ИТОГО прямые затраты с учетом затраты производств. характера

507722347

7. Прочие затраты подрячика

Прочие затраты подрячика Пп приняты согласно статистическим данным в размере 17,27% от суммы прямых затрат с учетом затрат производственного характера, за минусом

затрат на оборудование

Пп =

507722346,5

x

17,27%

87683649

Итого полная стоимость объекта подлежащего страхованию

Ср = См + Сзп + Сэм + Сп + Пп =

595405996

8. Коэффициент риска

Коэффициент риска принят условно в размере 0.02%

0

страхование строительства 0,32%

0

Итого стоимость строительства в текущих ценах без НДС:

Ц =

595405996

Итого НДС:

Пз =

595405996

x

15%

89310899

9. Прочие затраты заказчика

Прочие затраты заказчика Пз

Пз =

69775189614,51%

13035000

Всего стоимость строительства в текущих ценах с НДС составит:

595405996

+

89310899

+

13035000

=

697751896

Директор ЧП "Production":

ГИП:



Ш Джуманов

А. Рахманкулов

Наименование стройки -

ТЕКУЩИЙ РЕМОНТ ЗДАНИЯ МНОГОПРОФИЛЬНОЙ ПОЛИКЛИНИКИ ХАВАСКОГО РАЙОНА ПО АДРЕСУ:
ГОРОДОК ГУЛБАХОР УЛИЦА ФИДОКОРЛАР № 1 СЫРДАРЬИНСКОЙ ОБЛАСТИ

ЛОКАЛЬНАЯ РЕСУРСНАЯ СМЕТА №

Наименование объекта - ТЕКУЩИЙ РЕМОНТ

Составлена В ТЕКУЩИХ ЦЕНАХ

№ п.п.	Шифр номера нормативов и коды ресурсов	Наименование работ и затрат	Единица измерения	Количество	
				на единицу измерения	по проектным данным
1	2	3	4	5	6
РАЗДЕЛ 1. ПЕРВЫЙ ЭТАЖ					
РАЗДЕЛ 2. ПОЛЫ					
			100М2	6,0626	
1	E57-002-03	РАЗБОРКА ПОКРЫТИЙ ПОЛОВ: ИЗ КЕРАМИЧЕСКИХ ПЛИТОК	ЧЕЛ.-Ч	69,87	423,594
1.1	1	ЗАТРАТЫ ТРУДА РАБОЧИХ-СТРОИТЕЛЕЙ(3:1)	ЧЕЛ.-Ч	1,44	8,73014
1.2	3	ЗАТРАТЫ ТРУДА МАШИНИСТОВ			
		ИТОГО ОПЛАТА ТРУДА:	Т	5,2	31,526
1.3	99999	СТРОИТЕЛЬНЫЙ МУСОР			
		ИТОГО МАТЕРИАЛОВ:			
2	E57-002-01	РАЗБОРКА ПОКРЫТИЙ ПОЛОВ: ИЗ ЛИНОЛЕУМА И РЕЛИНА	100М2	3,1110	
2.1	1	ЗАТРАТЫ ТРУДА РАБОЧИХ-СТРОИТЕЛЕЙ(2:1)	ЧЕЛ.-Ч	11,39	35,434
2.2	3	ЗАТРАТЫ ТРУДА МАШИНИСТОВ	ЧЕЛ.-Ч	0,13	0,40443
		ИТОГО ОПЛАТА ТРУДА:	Т	0,47	1,46217
2.3	99999	СТРОИТЕЛЬНЫЙ МУСОР			
		ИТОГО МАТЕРИАЛОВ:			
3	E1101-011-01	УСТРОЙСТВО СТЯЖЕК ЦЕМЕНТНЫХ ТОЛЩИНОЙ 20 ММ	100М2	6,0626	
3.1	1	ЗАТРАТЫ ТРУДА РАБОЧИХ-СТРОИТЕЛЕЙ(2,2:1)	ЧЕЛ.-Ч	39,51	239,533
		ИТОГО ОПЛАТА ТРУДА:			
3.2	12104	РАСТВОР ГОТОВЫЙ КЛАДОЧНЫЙ ТЯЖЕЛЫЙ ЦЕМЕНТНЫЙ, МАРКА: 100	М3	2,04	12,3677
		ИТОГО МАТЕРИАЛОВ:			
4	E1101-011-02 К=4	УСТРОЙСТВО СТЯЖЕК ЦЕМЕНТНЫХ НА КАЖДЫЕ 5 ММ ИЗМЕНЕНИЯ ТОЛЩИНЫ СТЯЖКИ ДОБАВЛЯТЬ К НОРМЕ 11-01-011-01	100М2	6,0626	
4.1	1	ЗАТРАТЫ ТРУДА РАБОЧИХ-СТРОИТЕЛЕЙ(2,2:1)	ЧЕЛ.-Ч	2	12,1252
4.2	3	ЗАТРАТЫ ТРУДА МАШИНИСТОВ	ЧЕЛ.-Ч	0,84	5,09258
		ИТОГО ОПЛАТА ТРУДА:			
4.3	404	ВИБРАТОРЫ ПОВЕРХНОСТНЫЕ	МАШ.-Ч	9,28	56,261
		ИТОГО ЭКСПЛУАТАЦИЯ МАШИН:			
4.4	12104	РАСТВОР ГОТОВЫЙ КЛАДОЧНЫЙ ТЯЖЕЛЫЙ ЦЕМЕНТНЫЙ, МАРКА: 100	М3	2,04	12,3677
		ИТОГО МАТЕРИАЛОВ:			
5	E1101-027-05 ДОП. 4	УСТРОЙСТВО ПОКРЫТИЙ НА РАСТВОРЕ ИЗ СУХОЙ СМЕСИ С ПРИГОТОВЛЕНИЕМ РАСТВОРА В ПОСТРОЕЧНЫХ УСЛОВИЯХ ИЗ КЕРАМИЧЕСКИХ ПЛИТОК ДЛЯ ПОЛОВ	100 М2	6,0626	
5.1	1	ЗАТРАТЫ ТРУДА РАБОЧИХ-СТРОИТЕЛЕЙ(3,2:1)	ЧЕЛ.-Ч	119,78	726,178
		ИТОГО ОПЛАТА ТРУДА:			
5.2	112	АВТОПОГРУЗЧИКИ 5 Т	МАШ.-Ч	0,36	2,18254
5.3	2509	АВТОМОБИЛИ БОРТОВЫЕ ГРУЗОПОДЪЕМНОСТЬЮ ДО 5 Т	МАШ.-Ч	0,28	1,69753
		ИТОГО ЭКСПЛУАТАЦИЯ МАШИН:			
5.4	31102	КЛЕЙ ПЛИТОЧНЫЙ "СТАРАТЕЛЬ-СТАНДАРТ"	КГ	450	2728,17
5.5	58180	ЗАТИРКА "СТАРАТЕЛИ" (РАЗНОЙ ЦВЕТНОСТИ)	Т	0,05	0,30313
5.6	60114	ПЛИТКА КЕРАМИЧЕСКАЯ	М2	102	618,385
		ИТОГО МАТЕРИАЛОВ:			
6	E1101-039-04	УСТРОЙСТВО ПЛИНТУСОВ ИЗ ПЛИТОК КЕРАМИЧЕСКИХ	100М	2,2400	
6.1	1	ЗАТРАТЫ ТРУДА РАБОЧИХ-СТРОИТЕЛЕЙ(3,9:1)	ЧЕЛ.-Ч	23,6	52,864
		ИТОГО ОПЛАТА ТРУДА:			
6.2	2499	АВТОМОБИЛИ БОРТОВЫЕ ГРУЗОПОДЪЕМНОСТЬЮ ДО 5 Т	МАШ.-Ч	0,06	0,1344
		ИТОГО ЭКСПЛУАТАЦИЯ МАШИН:			
6.3	12104	РАСТВОР ГОТОВЫЙ КЛАДОЧНЫЙ ТЯЖЕЛЫЙ ЦЕМЕНТНЫЙ, МАРКА: 100	М3	0,16	0,3584
6.4	44354	ПЛИТКИ ПЛИНТУСНЫЕ	М	101	226,24
		ИТОГО МАТЕРИАЛОВ:			
7	E1101-037-01	УСТРОЙСТВО ПОКРЫТИЙ ИЗ РЕЛИНА НА КЛЕЕ БУСТИЛАТ	100М2	3,1110	
7.1	1	ЗАТРАТЫ ТРУДА РАБОЧИХ-СТРОИТЕЛЕЙ(2,9:1)	ЧЕЛ.-Ч	47,06	146,404
		ИТОГО ОПЛАТА ТРУДА:			

1	2	3	4	5	6
7.2	2499	АВТОМОБИЛИ БОРТОВЫЕ ГРУЗОПОДЪЕМНОСТЬЮ ДО 5 Т	МАШ.-Ч	0,52	1,61772
ИТОГО ЭКСПЛУАТАЦИЯ МАШИН:					
7.3	31688	КЛЕЙ "БУСТИЛАТ"	Т	0,05	0,15555
7.4	32037	ЛИНОЛЕУМ РЕЗИНОВЫЙ НА ТЕПЛОЗВУКОИЗОЛИРУЮЩЕЙ ПОДСОСНОВЕ (РЕЛИН)	М2	102	317,322
ИТОГО МАТЕРИАЛОВ:					
8	Е1101-040-03 ДОП. 6	УСТРОЙСТВО ПЛИНТУСОВ ПЛАСТИКОВЫХ НА ВИНТАХ САМОНАРЕЗАЮЩИХ	100М	3,7000	
8.1	1	ЗАТРАТЫ ТРУДА РАБОЧИХ-СТРОИТЕЛЕЙ(4:1)	ЧЕЛ.-Ч	6,66	24,642
8.2	3	ЗАТРАТЫ ТРУДА МАШИНИСТОВ	ЧЕЛ.-Ч	0,03	0,111
ИТОГО ОПЛАТА ТРУДА:					
8.3	521	ДРЕЛИ ЭЛЕКТРИЧЕСКИЕ	МАШ.-Ч	1,33	4,921
8.4	1041	ШУРУПОВЕРТЫ	МАШ.-Ч	2,01	7,437
8.5	2509	АВТОМОБИЛИ БОРТОВЫЕ ГРУЗОПОДЪЕМНОСТЬЮ ДО 5 Т	МАШ.-Ч	0,03	0,111
ИТОГО ЭКСПЛУАТАЦИЯ МАШИН:					
8.6	29840	УГОЛОК НАРУЖНЫЙ ДЛЯ ПЛАСТИКОВОГО ПЛИНТУСА	ШТ	7	25,9
8.7	29841	УГОЛОК ВНУТРЕННИЙ ДЛЯ ПЛАСТИКОВОГО ПЛИНТУСА	ШТ	7	25,9
8.8	29842	СОЕДИНИТЕЛЬ ДЛЯ ПЛАСТИКОВОГО ПЛИНТУСА	ШТ	40	148
8.9	29843	ЗАГЛУШКА ТОРЦЕВАЯ ДЛЯ ПЛАСТИКОВОГО ПЛИНТУСА	ШТ	16	59,2
8.10	30795	ДЮБЕЛИ РАСПОРНЫЕ ПОЛИЭТИЛЕНОВЫЕ 6X30 ММ	10 ШТ	26,3	97,31
8.11	35391	ШУРУП САМОНАРЕЗАЮЩИЙ (ТН) 3,5/35 ММ	ШТ	263	973,1
8.12	44346	ПЛИНТУСА ДЛЯ ПОЛОВ ПЛАСТИКОВЫЕ	М	101	373,7
ИТОГО МАТЕРИАЛОВ:					
РАЗДЕЛ 3.ПОТОЛКИ					
9	Е62-041-01	ОЧИСТКА ВРУЧНУЮ ПОВЕРХНОСТИ ПОТОЛКОВ ОТ ПЕРХЛОРВИНИЛОВЫХ И МАСЛЯНЫХ КРАСОК: С ЗЕМЛИ И ЛЕСОВ	100М2	9,1736	
9.1	1	ЗАТРАТЫ ТРУДА РАБОЧИХ-СТРОИТЕЛЕЙ(2:1)	ЧЕЛ.-Ч	20,8	190,811
ИТОГО ОПЛАТА ТРУДА:					
10	Е1504-027-06 ДОП. 4	ШПАТЛЕВКА ПРИ ВЫСОКОКАЧЕСТВЕННОЙ ОКРАСКЕ ПО ШТУКАТУРКЕ И СБОРНЫМ КОНСТРУКЦИЯМ, ПОДГОТОВЛЕННЫМ ПОД ОКРАСКУ ПОТОЛКОВ	100М2	9,1736	
10.1	1	ЗАТРАТЫ ТРУДА РАБОЧИХ-СТРОИТЕЛЕЙ(3,9:1)	ЧЕЛ.-Ч	16,5	151,364
10.2	3	ЗАТРАТЫ ТРУДА МАШИНИСТОВ	ЧЕЛ.-Ч	0,05	0,45868
ИТОГО ОПЛАТА ТРУДА:					
10.3	1522	ПОДЪЕМНИКИ МАЧТОВЫЕ СТРОИТЕЛЬНЫЕ 0,5 Т	МАШ.-Ч	0,01	0,091736
10.4	2499	АВТОМОБИЛИ БОРТОВЫЕ ГРУЗОПОДЪЕМНОСТЬЮ ДО 5 Т	МАШ.-Ч	0,04	0,366944
ИТОГО ЭКСПЛУАТАЦИЯ МАШИН:					
10.5	31714	ШПАТЛЕВКА МАСЛЯНО-КЛЕЕВАЯ	Т	0,032	0,293555
10.6	35538	ШКУРКА ШЛИФОВАЛЬНАЯ ДВУХСЛОЙНАЯ С ЗЕРНИСТОСТЬЮ 40/25	М2	0,44	4,03638
10.7	44059	ВЕТОШЬ	КГ	0,15	1,37604
ИТОГО МАТЕРИАЛОВ:					
11	Е1504-005-04 ДОП. 4	ОКРАСКА ПОЛИВИНИЛАЦЕТАТНЫМИ ВОДОЭМУЛЬСИОННЫМИ СОСТАВАМИ УЛУЧШЕННАЯ ПО ШТУКАТУРКЕ ПОТОЛКОВ	100М2	7,0264	
11.1	1	ЗАТРАТЫ ТРУДА РАБОЧИХ-СТРОИТЕЛЕЙ(3,4:1)	ЧЕЛ.-Ч	53,9	378,723
11.2	3	ЗАТРАТЫ ТРУДА МАШИНИСТОВ	ЧЕЛ.-Ч	0,18	1,26475
ИТОГО ОПЛАТА ТРУДА:					
11.3	1522	ПОДЪЕМНИКИ МАЧТОВЫЕ СТРОИТЕЛЬНЫЕ 0,5 Т	МАШ.-Ч	0,02	0,140528
11.4	2499	АВТОМОБИЛИ БОРТОВЫЕ ГРУЗОПОДЪЕМНОСТЬЮ ДО 5 Т	МАШ.-Ч	0,16	1,12422
ИТОГО ЭКСПЛУАТАЦИЯ МАШИН:					
11.5	31054	КРАСКИ ВОДОЭМУЛЬСИОННЫЕ	Т	0,069	0,484822
11.6	31710	ШПАТЛЕВКА КЛЕЕВАЯ	Т	0,055	0,386452
11.7	35538	ШКУРКА ШЛИФОВАЛЬНАЯ ДВУХСЛОЙНАЯ С ЗЕРНИСТОСТЬЮ 40/25	М2	0,84	5,90218
11.8	44059	ВЕТОШЬ	КГ	0,31	2,17818
ИТОГО МАТЕРИАЛОВ:					
12	Е1504-025-09 ДОП. 4	УЛУЧШЕННАЯ ОКРАСКА МАСЛЯНЫМИ СОСТАВАМИ ПО ШТУКАТУРКЕ ПОТОЛКОВ	100М2	2,1452	
12.1	1	ЗАТРАТЫ ТРУДА РАБОЧИХ-СТРОИТЕЛЕЙ(3,5:1)	ЧЕЛ.-Ч	62,7	134,504
12.2	3	ЗАТРАТЫ ТРУДА МАШИНИСТОВ	ЧЕЛ.-Ч	0,13	0,278876
ИТОГО ОПЛАТА ТРУДА:					
12.3	2499	АВТОМОБИЛИ БОРТОВЫЕ ГРУЗОПОДЪЕМНОСТЬЮ ДО 5 Т	МАШ.-Ч	0,11	0,235972
ИТОГО ЭКСПЛУАТАЦИЯ МАШИН:					
12.4	31440	ГРУНТОВКИ МАСЛЯНЫЕ, ГОТОВЫЕ К ПРИМЕНЕНИЮ	Т	0,0089	0,019092
12.5	31714	ШПАТЛЕВКА МАСЛЯНО-КЛЕЕВАЯ	Т	0,055	0,117986
12.6	35538	ШКУРКА ШЛИФОВАЛЬНАЯ ДВУХСЛОЙНАЯ С ЗЕРНИСТОСТЬЮ 40/25	М2	0,84	1,80197

1	2	3	4	5	6
12.7	43231	КРАСКИ МАСЛЯНЫЕ ГОТОВЫЕ К ПРИМЕНЕНИЮ ДЛЯ ВНУТРЕННИХ РАБОТ	Т	0,021	0,045049
		ИТОГО МАТЕРИАЛОВ:			
РАЗДЕЛ 4. СТЕНЫ					
13	E62-041-01	ОЧИСТКА ВРУЧНУЮ ПОВЕРХНОСТИ ВНУТРЕННИХ СТЕН ОТ ПЕРХЛОРВИНИЛОВЫХ И МАСЛЯНЫХ КРАСОК: С ЗЕМЛИ И ЛЕСОВ	100М2	15,5194	
13.1	1	ЗАТРАТЫ ТРУДА РАБОЧИХ-СТРОИТЕЛЕЙ(2:1)	ЧЕЛ.-Ч	20,8	322,804
		ИТОГО ОПЛАТА ТРУДА:			
14	E1504-027-05 ДОП. 4	ШПАТЛЕВКА ПРИ ВЫСОКОКАЧЕСТВЕННОЙ ОКРАСКЕ ПО ШТУКАТУРКЕ И СБОРНЫМ КОНСТРУКЦИЯМ, ПОДГОТОВЛЕННЫМ ПОД ОКРАСКУ СТЕН	100М2	15,5194	
14.1	1	ЗАТРАТЫ ТРУДА РАБОЧИХ-СТРОИТЕЛЕЙ(3,9:1)	ЧЕЛ.-Ч	11,99	186,078
14.2	3	ЗАТРАТЫ ТРУДА МАШИНИСТОВ	ЧЕЛ.-Ч	0,04	0,620776
		ИТОГО ОПЛАТА ТРУДА:			
14.3	1522	ПОДЪЕМНИКИ МАЧТОВЫЕ СТРОИТЕЛЬНЫЕ 0,5 Т	МАШ.-Ч	0,01	0,155194
14.4	2499	АВТОМОБИЛИ БОРТОВЫЕ ГРУЗОПОДЪЕМНОСТЬЮ ДО 5 Т	МАШ.-Ч	0,03	0,465582
		ИТОГО ЭКСПЛУАТАЦИЯ МАШИН:			
14.5	31714	ШПАТЛЕВКА МАСЛЯНО-КЛЕЕВАЯ	Т	0,029	0,450063
14.6	35538	ШКУРКА ШЛИФОВАЛЬНАЯ ДВУХСЛОЙНАЯ С ЗЕРНИСТОСТЬЮ 40/25	М2	0,44	6,82854
14.7	44059	ВЕТОШЬ	КГ	0,15	2,32791
		ИТОГО МАТЕРИАЛОВ:			
15	E1504-005-03 ДОП. 4	ОКРАСКА ПОЛИВИНИЛАЦЕТАТНЫМИ ВОДОЭМУЛЬСИОННЫМИ СОСТАВАМИ УЛУЧШЕННАЯ ПО ШТУКАТУРКЕ СТЕН	100М2	11,6630	
15.1	1	ЗАТРАТЫ ТРУДА РАБОЧИХ-СТРОИТЕЛЕЙ(3,4:1)	ЧЕЛ.-Ч	42,9	500,343
15.2	3	ЗАТРАТЫ ТРУДА МАШИНИСТОВ	ЧЕЛ.-Ч	0,17	1,98271
		ИТОГО ОПЛАТА ТРУДА:			
15.3	1522	ПОДЪЕМНИКИ МАЧТОВЫЕ СТРОИТЕЛЬНЫЕ 0,5 Т	МАШ.-Ч	0,02	0,23326
15.4	2499	АВТОМОБИЛИ БОРТОВЫЕ ГРУЗОПОДЪЕМНОСТЬЮ ДО 5 Т	МАШ.-Ч	0,15	1,74945
		ИТОГО ЭКСПЛУАТАЦИЯ МАШИН:			
15.5	31054	КРАСКИ ВОДОЭМУЛЬСИОННЫЕ	Т	0,063	0,734769
15.6	31710	ШПАТЛЕВКА КЛЕЕВАЯ	Т	0,051	0,594813
15.7	35538	ШКУРКА ШЛИФОВАЛЬНАЯ ДВУХСЛОЙНАЯ С ЗЕРНИСТОСТЬЮ 40/25	М2	0,84	9,79692
15.8	44059	ВЕТОШЬ	КГ	0,31	3,61553
		ИТОГО МАТЕРИАЛОВ:			
16	E1504-025-08 ДОП. 4	УЛУЧШЕННАЯ ОКРАСКА МАСЛЯНЫМИ СОСТАВАМИ ПО ШТУКАТУРКЕ СТЕН	100М2	3,8564	
16.1	1	ЗАТРАТЫ ТРУДА РАБОЧИХ-СТРОИТЕЛЕЙ(3,5:1)	ЧЕЛ.-Ч	51,01	196,715
16.2	3	ЗАТРАТЫ ТРУДА МАШИНИСТОВ	ЧЕЛ.-Ч	0,12	0,462768
		ИТОГО ОПЛАТА ТРУДА:			
16.3	2499	АВТОМОБИЛИ БОРТОВЫЕ ГРУЗОПОДЪЕМНОСТЬЮ ДО 5 Т	МАШ.-Ч	0,11	0,424204
		ИТОГО ЭКСПЛУАТАЦИЯ МАШИН:			
16.4	31440	ГРУНТОВКИ МАСЛЯНЫЕ, ГОТОВЫЕ К ПРИМЕНЕНИЮ	Т	0,0075	0,028923
16.5	31714	ШПАТЛЕВКА МАСЛЯНО-КЛЕЕВАЯ	Т	0,051	0,196676
16.6	35538	ШКУРКА ШЛИФОВАЛЬНАЯ ДВУХСЛОЙНАЯ С ЗЕРНИСТОСТЬЮ 40/25	М2	0,84	3,23938
16.7	43231	КРАСКИ МАСЛЯНЫЕ ГОТОВЫЕ К ПРИМЕНЕНИЮ ДЛЯ ВНУТРЕННИХ РАБОТ	Т	0,01837	0,070842
		ИТОГО МАТЕРИАЛОВ:			
17	E1504-005-03 ДОП. 4	ОКРАСКА ПОЛИВИНИЛАЦЕТАТНЫМИ ВОДОЭМУЛЬСИОННЫМИ СОСТАВАМИ УЛУЧШЕННАЯ ПО ШТУКАТУРКЕ СТЕН ОТКОСОВ	100М2	1,1000	
17.1	1	ЗАТРАТЫ ТРУДА РАБОЧИХ-СТРОИТЕЛЕЙ(3,4:1)	ЧЕЛ.-Ч	42,9	47,19
17.2	3	ЗАТРАТЫ ТРУДА МАШИНИСТОВ	ЧЕЛ.-Ч	0,17	0,187
		ИТОГО ОПЛАТА ТРУДА:			
17.3	1522	ПОДЪЕМНИКИ МАЧТОВЫЕ СТРОИТЕЛЬНЫЕ 0,5 Т	МАШ.-Ч	0,02	0,022
17.4	2499	АВТОМОБИЛИ БОРТОВЫЕ ГРУЗОПОДЪЕМНОСТЬЮ ДО 5 Т	МАШ.-Ч	0,15	0,165
		ИТОГО ЭКСПЛУАТАЦИЯ МАШИН:			
17.5	31054	КРАСКИ ВОДОЭМУЛЬСИОННЫЕ	Т	0,063	0,0693
17.6	31710	ШПАТЛЕВКА КЛЕЕВАЯ	Т	0,051	0,0561
17.7	35538	ШКУРКА ШЛИФОВАЛЬНАЯ ДВУХСЛОЙНАЯ С ЗЕРНИСТОСТЬЮ 40/25	М2	0,84	0,924
17.8	44059	ВЕТОШЬ	КГ	0,31	0,341
		ИТОГО МАТЕРИАЛОВ:			
РАЗДЕЛ 5. ВТОРОЙ ЭТАЖ					

1	2	3	4	5	6
РАЗДЕЛ 6.ПОЛЫ					
18	E57-002-03	РАЗБОРКА ПОКРЫТИЙ ПОЛОВ: ИЗ КЕРАМИЧЕСКИХ ПЛИТОК	100M2	4,5083	
18.1	1	ЗАТРАТЫ ТРУДА РАБОЧИХ-СТРОИТЕЛЕЙ(3:1)	ЧЕЛ.-Ч	69,87	314,995
18.2	3	ЗАТРАТЫ ТРУДА МАШИНИСТОВ	ЧЕЛ.-Ч	1,44	6,49195
		ИТОГО ОПЛАТА ТРУДА:			
18.3	99999	СТРОИТЕЛЬНЫЙ МУСОР	Т	5,2	23,443
		ИТОГО МАТЕРИАЛОВ:			
19	E57-002-01	РАЗБОРКА ПОКРЫТИЙ ПОЛОВ: ИЗ ЛИНОЛЕУМА И РЕЛИНА	100M2	4,7904	
19.1	1	ЗАТРАТЫ ТРУДА РАБОЧИХ-СТРОИТЕЛЕЙ(2:1)	ЧЕЛ.-Ч	11,39	54,563
19.2	3	ЗАТРАТЫ ТРУДА МАШИНИСТОВ	ЧЕЛ.-Ч	0,13	0,622752
		ИТОГО ОПЛАТА ТРУДА:			
19.3	99999	СТРОИТЕЛЬНЫЙ МУСОР	Т	0,47	2,25149
		ИТОГО МАТЕРИАЛОВ:			
20	E1101-011-01	УСТРОЙСТВО СТЯЖЕК ЦЕМЕНТНЫХ ТОЛЩИНОЙ 20 ММ	100M2	4,5083	
20.1	1	ЗАТРАТЫ ТРУДА РАБОЧИХ-СТРОИТЕЛЕЙ(2,2:1)	ЧЕЛ.-Ч	39,51	178,123
		ИТОГО ОПЛАТА ТРУДА:			
20.2	12104	РАСТВОР ГОТОВЫЙ КЛАДОЧНЫЙ ТЯЖЕЛЫЙ ЦЕМЕНТНЫЙ, МАРКА: 100	М3	2,04	9,19693
		ИТОГО МАТЕРИАЛОВ:			
21	E1101-011-02 К=4	УСТРОЙСТВО СТЯЖЕК ЦЕМЕНТНЫХ НА КАЖДЫЕ 5 ММ ИЗМЕНЕНИЯ ТОЛЩИНЫ СТЯЖКИ ДОБАВЛЯТЬ К НОРМЕ 11-01-011-01	100M2	4,5083	
21.1	1	ЗАТРАТЫ ТРУДА РАБОЧИХ-СТРОИТЕЛЕЙ(2,2:1)	ЧЕЛ.-Ч	2	9,0166
21.2	3	ЗАТРАТЫ ТРУДА МАШИНИСТОВ	ЧЕЛ.-Ч	0,84	3,78697
		ИТОГО ОПЛАТА ТРУДА:			
21.3	404	ВИБРАТОРЫ ПОВЕРХНОСТНЫЕ	МАШ.-Ч	9,28	41,837
		ИТОГО ЭКСПЛУАТАЦИЯ МАШИН:			
21.4	12104	РАСТВОР ГОТОВЫЙ КЛАДОЧНЫЙ ТЯЖЕЛЫЙ ЦЕМЕНТНЫЙ, МАРКА: 100	М3	2,04	9,19693
		ИТОГО МАТЕРИАЛОВ:			
22	E1101-027-05 ДОП. 4	УСТРОЙСТВО ПОКРЫТИЙ НА РАСТВОРЕ ИЗ СУХОЙ СМЕСИ С ПРИГОТОВЛЕНИЕМ РАСТВОРА В ПОСТРОЕЧНЫХ УСЛОВИЯХ ИЗ КЕРАМИЧЕСКИХ ПЛИТОК ДЛЯ ПОЛОВ	100 M2	4,5083	
22.1	1	ЗАТРАТЫ ТРУДА РАБОЧИХ-СТРОИТЕЛЕЙ(3,2:1)	ЧЕЛ.-Ч	119,78	540,004
		ИТОГО ОПЛАТА ТРУДА:			
22.2	112	АВТОПОГРУЗЧИКИ 5 Т	МАШ.-Ч	0,36	1,62299
22.3	2509	АВТОМОБИЛИ БОРТОВЫЕ ГРУЗОПОДЪЕМНОСТЬЮ ДО 5 Т	МАШ.-Ч	0,28	1,26232
		ИТОГО ЭКСПЛУАТАЦИЯ МАШИН:			
22.4	31102	КЛЕЙ ПЛИТОЧНЫЙ "СТАРАТЕЛЬ-СТАНДАРТ"	КГ	450	2028,735
22.5	58180	ЗАТИРКА "СТАРАТЕЛИ" (РАЗНОЙ ЦВЕТНОСТИ)	Т	0,05	0,225415
22.6	60114	ПЛИТКА КЕРАМИЧЕСКАЯ	М2	102	459,847
		ИТОГО МАТЕРИАЛОВ:			
23	E1101-039-04	УСТРОЙСТВО ПЛИНТУСОВ ИЗ ПЛИТОК КЕРАМИЧЕСКИХ	100М	2,4300	
23.1	1	ЗАТРАТЫ ТРУДА РАБОЧИХ-СТРОИТЕЛЕЙ(3,9:1)	ЧЕЛ.-Ч	23,6	57,348
		ИТОГО ОПЛАТА ТРУДА:			
23.2	2499	АВТОМОБИЛИ БОРТОВЫЕ ГРУЗОПОДЪЕМНОСТЬЮ ДО 5 Т	МАШ.-Ч	0,06	0,1458
		ИТОГО ЭКСПЛУАТАЦИЯ МАШИН:			
23.3	12104	РАСТВОР ГОТОВЫЙ КЛАДОЧНЫЙ ТЯЖЕЛЫЙ ЦЕМЕНТНЫЙ, МАРКА: 100	М3	0,16	0,3888
23.4	44354	ПЛИТКИ ПЛИНТУСНЫЕ	М	101	245,43
		ИТОГО МАТЕРИАЛОВ:			
24	E1101-037-01	УСТРОЙСТВО ПОКРЫТИЙ ИЗ РЕЛИНА НА КЛЕЕ БУСТИЛАТ	100M2	4,7904	
24.1	1	ЗАТРАТЫ ТРУДА РАБОЧИХ-СТРОИТЕЛЕЙ(2,9:1)	ЧЕЛ.-Ч	47,06	225,436
		ИТОГО ОПЛАТА ТРУДА:			
24.2	2499	АВТОМОБИЛИ БОРТОВЫЕ ГРУЗОПОДЪЕМНОСТЬЮ ДО 5 Т	МАШ.-Ч	0,52	2,49101
		ИТОГО ЭКСПЛУАТАЦИЯ МАШИН:			
24.3	31688	КЛЕЙ "БУСТИЛАТ"	Т	0,05	0,23952
24.4	32037	ЛИНОЛЕУМ РЕЗИНОВЫЙ НА ТЕПЛОЗВУКОИЗОЛИРУЮЩЕЙ ПОДОСНОВЕ (РЕЛИН)	М2	102	488,621
		ИТОГО МАТЕРИАЛОВ:			
25	E1101-040-03 ДОП. 6	УСТРОЙСТВО ПЛИНТУСОВ ПЛАСТИКОВЫХ НА ВИНТАХ САМОНАРЕЗАЮЩИХ	100М	5,4660	
25.1	1	ЗАТРАТЫ ТРУДА РАБОЧИХ-СТРОИТЕЛЕЙ(4:1)	ЧЕЛ.-Ч	6,66	36,404
25.2	3	ЗАТРАТЫ ТРУДА МАШИНИСТОВ	ЧЕЛ.-Ч	0,03	0,16398
		ИТОГО ОПЛАТА ТРУДА:			
25.3	521	ДРЕЛИ ЭЛЕКТРИЧЕСКИЕ	МАШ.-Ч	1,33	7,26978
25.4	1041	ШУРУПОВЕРТЫ	МАШ.-Ч	2,01	10,987
25.5	2509	АВТОМОБИЛИ БОРТОВЫЕ ГРУЗОПОДЪЕМНОСТЬЮ ДО 5 Т	МАШ.-Ч	0,03	0,16398
		ИТОГО ЭКСПЛУАТАЦИЯ МАШИН:			

1	2	3	4	5	6
25.6	29840	УГОЛОК НАРУЖНЫЙ ДЛЯ ПЛАСТИКОВОГО ПЛИНТУСА	ШТ	7	38,262
25.7	29841	УГОЛОК ВНУТРЕННИЙ ДЛЯ ПЛАСТИКОВОГО ПЛИНТУСА	ШТ	7	38,262
25.8	29842	СОЕДИНИТЕЛЬ ДЛЯ ПЛАСТИКОВОГО ПЛИНТУСА	ШТ	40	218,64
25.9	29843	ЗАГЛУШКА ТОРЦЕВАЯ ДЛЯ ПЛАСТИКОВОГО ПЛИНТУСА	ШТ	16	87,456
25.10	30795	ДЮБЕЛИ РАСПОРНЫЕ ПОЛИЭТИЛЕНОВЫЕ 6X30 ММ	10 ШТ	26,3	143,756
25.11	35391	ШУРУП САМОНАРЕЗАЮЩИЙ (ТН) 3,5/35 ММ	ШТ	263	1437,558
25.12	44346	ПЛИНТУСА ДЛЯ ПОЛОВ ПЛАСТИКОВЫЕ	М	101	552,066
ИТОГО МАТЕРИАЛОВ:					

РАЗДЕЛ 7. ПОТОЛКИ

26	E62-041-01	ОЧИСТКА ВРУЧНУЮ ПОВЕРХНОСТИ ПОТОЛКОВ ОТ ПЕРХЛОРВИНИЛОВЫХ И МАСЛЯНЫХ КРАСОК: С ЗЕМЛИ И ЛЕСОВ	100М2	9,0717	
26.1	1	ЗАТРАТЫ ТРУДА РАБОЧИХ-СТРОИТЕЛЕЙ(2:1)	ЧЕЛ.-Ч	20,8	188,691
ИТОГО ОПЛАТА ТРУДА:					
27	E1504-027-06 ДОП. 4	ШПАТЛЕВКА ПРИ ВЫСОКОКАЧЕСТВЕННОЙ ОКРАСКЕ ПО ШТУКАТУРКЕ И СБОРНЫМ КОНСТРУКЦИЯМ, ПОДГОТОВЛЕННЫМ ПОД ОКРАСКУ ПОТОЛКОВ	100М2	9,0717	
27.1	1	ЗАТРАТЫ ТРУДА РАБОЧИХ-СТРОИТЕЛЕЙ(3,9:1)	ЧЕЛ.-Ч	16,5	149,683
27.2	3	ЗАТРАТЫ ТРУДА МАШИНИСТОВ	ЧЕЛ.-Ч	0,05	0,453585
ИТОГО ОПЛАТА ТРУДА:					
27.3	1522	ПОДЪЕМНИКИ МАЧТОВЫЕ СТРОИТЕЛЬНЫЕ 0,5 Т	МАШ.-Ч	0,01	0,090717
27.4	2499	АВТОМОБИЛИ БОРТОВЫЕ ГРУЗОПОДЪЕМНОСТЬЮ ДО 5 Т	МАШ.-Ч *	0,04	0,362868
ИТОГО ЭКСПЛУАТАЦИЯ МАШИН:					
27.5	31714	ШПАТЛЕВКА МАСЛЯНО-КЛЕЕВАЯ	Т	0,032	0,290294
27.6	35538	ШКУРКА ШЛИФОВАЛЬНАЯ ДВУХСЛОЙНАЯ С ЗЕРНИСТОСТЬЮ 40/25	М2	0,44	3,99155
27.7	44059	ВЕТОШЬ	КГ	0,15	1,36076
ИТОГО МАТЕРИАЛОВ:					
28	E1504-005-04 ДОП. 4	ОКРАСКА ПОЛИВИНИЛАЦЕТАТНЫМИ ВОДОЭМУЛЬСИОННЫМИ СОСТАВАМИ УЛУЧШЕННАЯ ПО ШТУКАТУРКЕ ПОТОЛКОВ	100М2	7,7237	
28.1	1	ЗАТРАТЫ ТРУДА РАБОЧИХ-СТРОИТЕЛЕЙ(3,4:1)	ЧЕЛ.-Ч	53,9	416,307
28.2	3	ЗАТРАТЫ ТРУДА МАШИНИСТОВ	ЧЕЛ.-Ч	0,18	1,39027
ИТОГО ОПЛАТА ТРУДА:					
28.3	1522	ПОДЪЕМНИКИ МАЧТОВЫЕ СТРОИТЕЛЬНЫЕ 0,5 Т	МАШ.-Ч	0,02	0,154474
28.4	2499	АВТОМОБИЛИ БОРТОВЫЕ ГРУЗОПОДЪЕМНОСТЬЮ ДО 5 Т	МАШ.-Ч	0,16	1,23579
ИТОГО ЭКСПЛУАТАЦИЯ МАШИН:					
28.5	31054	КРАСКИ ВОДОЭМУЛЬСИОННЫЕ	Т	0,069	0,532935
28.6	31710	ШПАТЛЕВКА КЛЕЕВАЯ	Т	0,055	0,424804
28.7	35538	ШКУРКА ШЛИФОВАЛЬНАЯ ДВУХСЛОЙНАЯ С ЗЕРНИСТОСТЬЮ 40/25	М2	0,84	6,48791
28.8	44059	ВЕТОШЬ	КГ	0,31	2,39435
ИТОГО МАТЕРИАЛОВ:					
29	E1504-025-09 ДОП. 4	УЛУЧШЕННАЯ ОКРАСКА МАСЛЯНЫМИ СОСТАВАМИ ПО ШТУКАТУРКЕ ПОТОЛКОВ	100М2	1,3480	
29.1	1	ЗАТРАТЫ ТРУДА РАБОЧИХ-СТРОИТЕЛЕЙ(3,5:1)	ЧЕЛ.-Ч	62,7	84,5196
29.2	3	ЗАТРАТЫ ТРУДА МАШИНИСТОВ	ЧЕЛ.-Ч	0,13	0,17524
ИТОГО ОПЛАТА ТРУДА:					
29.3	2499	АВТОМОБИЛИ БОРТОВЫЕ ГРУЗОПОДЪЕМНОСТЬЮ ДО 5 Т	МАШ.-Ч	0,11	0,14828
ИТОГО ЭКСПЛУАТАЦИЯ МАШИН:					
29.4	31440	ГРУНТОВКИ МАСЛЯНЫЕ, ГОТОВЫЕ К ПРИМЕНЕНИЮ	Т	0,0089	0,011997
29.5	31714	ШПАТЛЕВКА МАСЛЯНО-КЛЕЕВАЯ	Т	0,055	0,07414
29.6	35538	ШКУРКА ШЛИФОВАЛЬНАЯ ДВУХСЛОЙНАЯ С ЗЕРНИСТОСТЬЮ 40/25	М2	0,84	1,13232
29.7	43231	КРАСКИ МАСЛЯНЫЕ ГОТОВЫЕ К ПРИМЕНЕНИЮ ДЛЯ ВНУТРЕННИХ РАБОТ	Т	0,021	0,028308
ИТОГО МАТЕРИАЛОВ:					

РАЗДЕЛ 8. СТЕНЫ

30	E62-041-01	ОЧИСТКА ВРУЧНУЮ ПОВЕРХНОСТИ ВНУТРЕННИХ СТЕН ОТ ПЕРХЛОРВИНИЛОВЫХ И МАСЛЯНЫХ КРАСОК: С ЗЕМЛИ И ЛЕСОВ	100М2	21,1810	
30.1	1	ЗАТРАТЫ ТРУДА РАБОЧИХ-СТРОИТЕЛЕЙ(2:1)	ЧЕЛ.-Ч	20,8	440,565
ИТОГО ОПЛАТА ТРУДА:					
31	E1504-027-05 ДОП. 4	ШПАТЛЕВКА ПРИ ВЫСОКОКАЧЕСТВЕННОЙ ОКРАСКЕ ПО ШТУКАТУРКЕ И СБОРНЫМ КОНСТРУКЦИЯМ, ПОДГОТОВЛЕННЫМ ПОД ОКРАСКУ СТЕН	100М2	21,1810	
31.1	1	ЗАТРАТЫ ТРУДА РАБОЧИХ-СТРОИТЕЛЕЙ(3,9:1)	ЧЕЛ.-Ч	11,99	253,96
31.2	3	ЗАТРАТЫ ТРУДА МАШИНИСТОВ	ЧЕЛ.-Ч	0,04	0,84724

1	2	3	4	5	6
		ИТОГО ОПЛАТА ТРУДА:			
31.3	1522	ПОДЪЕМНИКИ МАЧТОВЫЕ СТРОИТЕЛЬНЫЕ 0,5 Т	МАШ.-Ч	0,01	0,21181
31.4	2499	АВТОМОБИЛИ БОРТОВЫЕ ГРУЗОПОДЪЕМНОСТЬЮ ДО 5 Т	МАШ.-Ч	0,03	0,63543
		ИТОГО ЭКСПЛУАТАЦИЯ МАШИН:			
31.5	31714	ШПАТЛЕВКА МАСЛЯНО-КЛЕЕВАЯ	Т	0,029	0,614249
31.6	35538	ШКУРКА ШЛИФОВАЛЬНАЯ ДВУХСЛОЙНАЯ С ЗЕРНИСТОСТЬЮ 40/25	М2	0,44	9,31964
31.7	44059	ВЕТОШЬ	КГ	0,15	3,17715
		ИТОГО МАТЕРИАЛОВ:			
32	E1504-005-03 ДОП. 4	ОКРАСКА ПОЛИВИНИЛАЦЕТАТНЫМИ ВОДОЭМУЛЬСИОННЫМИ СОСТАВАМИ УЛУЧШЕННАЯ ПО ШТУКАТУРКЕ СТЕН	100М2	19,5160	
32.1	1	ЗАТРАТЫ ТРУДА РАБОЧИХ-СТРОИТЕЛЕЙ(3,4:1)	ЧЕЛ.-Ч	42,9	837,236
32.2	3	ЗАТРАТЫ ТРУДА МАШИНИСТОВ	ЧЕЛ.-Ч	0,17	3,31772
		ИТОГО ОПЛАТА ТРУДА:			
32.3	1522	ПОДЪЕМНИКИ МАЧТОВЫЕ СТРОИТЕЛЬНЫЕ 0,5 Т	МАШ.-Ч	0,02	0,39032
32.4	2499	АВТОМОБИЛИ БОРТОВЫЕ ГРУЗОПОДЪЕМНОСТЬЮ ДО 5 Т	МАШ.-Ч	0,15	2,9274
		ИТОГО ЭКСПЛУАТАЦИЯ МАШИН:			
32.5	31054	КРАСКИ ВОДОЭМУЛЬСИОННЫЕ	Т	0,063	1,22951
32.6	31710	ШПАТЛЕВКА КЛЕЕВАЯ	Т	0,051	0,995316
32.7	35538	ШКУРКА ШЛИФОВАЛЬНАЯ ДВУХСЛОЙНАЯ С ЗЕРНИСТОСТЬЮ 40/25	М2	0,84	16,393
32.8	44059	ВЕТОШЬ	КГ	0,31	6,04996
		ИТОГО МАТЕРИАЛОВ:			
33	E1504-025-08 ДОП. 4	УЛУЧШЕННАЯ ОКРАСКА МАСЛЯНЫМИ СОСТАВАМИ ПО ШТУКАТУРКЕ СТЕН	100М2	1,6650	
33.1	1	ЗАТРАТЫ ТРУДА РАБОЧИХ-СТРОИТЕЛЕЙ(3,5:1)	ЧЕЛ.-Ч	51,01	84,932
33.2	3	ЗАТРАТЫ ТРУДА МАШИНИСТОВ	ЧЕЛ.-Ч	0,12	0,1998
		ИТОГО ОПЛАТА ТРУДА:			
33.3	2499	АВТОМОБИЛИ БОРТОВЫЕ ГРУЗОПОДЪЕМНОСТЬЮ ДО 5 Т	МАШ.-Ч	0,11	0,18315
		ИТОГО ЭКСПЛУАТАЦИЯ МАШИН:			
33.4	31440	ГРУНТОВКИ МАСЛЯНЫЕ, ГОТОВЫЕ К ПРИМЕНЕНИЮ	Т	0,0075	0,012488
33.5	31714	ШПАТЛЕВКА МАСЛЯНО-КЛЕЕВАЯ	Т	0,051	0,084915
33.6	35538	ШКУРКА ШЛИФОВАЛЬНАЯ ДВУХСЛОЙНАЯ С ЗЕРНИСТОСТЬЮ 40/25	М2	0,84	1,3986
33.7	43231	КРАСКИ МАСЛЯНЫЕ ГОТОВЫЕ К ПРИМЕНЕНИЮ ДЛЯ ВНУТРЕННИХ РАБОТ	Т	0,01837	0,030586
		ИТОГО МАТЕРИАЛОВ:			
34	E1504-005-03 ДОП. 4	ОКРАСКА ПОЛИВИНИЛАЦЕТАТНЫМИ ВОДОЭМУЛЬСИОННЫМИ СОСТАВАМИ УЛУЧШЕННАЯ ПО ШТУКАТУРКЕ СТЕН ОТКОСОВ	100М2	1,4700	
34.1	1	ЗАТРАТЫ ТРУДА РАБОЧИХ-СТРОИТЕЛЕЙ(3,4:1)	ЧЕЛ.-Ч	42,9	63,063
34.2	3	ЗАТРАТЫ ТРУДА МАШИНИСТОВ	ЧЕЛ.-Ч	0,17	0,2499
		ИТОГО ОПЛАТА ТРУДА:			
34.3	1522	ПОДЪЕМНИКИ МАЧТОВЫЕ СТРОИТЕЛЬНЫЕ 0,5 Т	МАШ.-Ч	0,02	0,0294
34.4	2499	АВТОМОБИЛИ БОРТОВЫЕ ГРУЗОПОДЪЕМНОСТЬЮ ДО 5 Т	МАШ.-Ч	0,15	0,2205
		ИТОГО ЭКСПЛУАТАЦИЯ МАШИН:			
34.5	31054	КРАСКИ ВОДОЭМУЛЬСИОННЫЕ	Т	0,063	0,09261
34.6	31710	ШПАТЛЕВКА КЛЕЕВАЯ	Т	0,051	0,07497
34.7	35538	ШКУРКА ШЛИФОВАЛЬНАЯ ДВУХСЛОЙНАЯ С ЗЕРНИСТОСТЬЮ 40/25	М2	0,84	1,2348
34.8	44059	ВЕТОШЬ	КГ	0,31	0,4557
		ИТОГО МАТЕРИАЛОВ:			
35	E1604-003-01 ДОП. 9	ПРОКЛАДКА ТРУБОПРОВОДОВ КАНАЛИЗАЦИИ ИЗ ПОЛИЭТИЛЕНОВЫХ ТРУБ С УСТАНОВКОЙ ФАСОННЫХ ЧАСТЕЙ ДИАМЕТРОМ: 50 ММ	100 М ТРУБОПР ОВОДА	0,1400	
35.1	1	ЗАТРАТЫ ТРУДА РАБОЧИХ-СТРОИТЕЛЕЙ(4:1)	ЧЕЛ.-Ч	72,52	10,1528
35.2	3	ЗАТРАТЫ ТРУДА МАШИНИСТОВ	ЧЕЛ.-Ч	0,14	0,0196
		ИТОГО ОПЛАТА ТРУДА:			
35.3	762	КРАНЫ НА АВТОМОБИЛЬНОМ ХОДУ ПРИ РАБОТЕ НА ДРУГИХ ВИДАХ СТРОИТЕЛЬСТВА 10 Т	МАШ.-Ч	0,03	0,0042
35.4	2509	АВТОМОБИЛИ БОРТОВЫЕ ГРУЗОПОДЪЕМНОСТЬЮ ДО 5 Т	МАШ.-Ч	0,11	0,0154
		ИТОГО ЭКСПЛУАТАЦИЯ МАШИН:			
35.5	9219	ВОДА	М3	0,39	0,0546
35.6	46186	ТРУБОПРОВОДЫ КАНАЛИЗАЦИИ ИЗ ПОЛИЭТИЛЕНОВЫХ ТРУБ, ДИАМЕТРОМ 50 ММ	М	99,8	13,972
		ИТОГО МАТЕРИАЛОВ:			
36	E1604-002-01	ПРОКЛАДКА ТРУБОПРОВОДОВ ВОДОСНАБЖЕНИЯ ИЗ НАПОРНЫХ ПОЛИЭТИЛЕНОВЫХ ТРУБ НИЗКОГО ДАВЛЕНИЯ СРЕДНЕГО ТИПА НАРУЖНЫМ ДИАМЕТРОМ 20 ММ	100М	0,1400	
36.1	1	ЗАТРАТЫ ТРУДА РАБОЧИХ-СТРОИТЕЛЕЙ(4,2:1)	ЧЕЛ.-Ч	190,24	26,6336

1	2	3	4	5	6
36.2	3	ЗАТРАТЫ ТРУДА МАШИНИСТОВ	ЧЕЛ.-Ч	13,64	1,9096
		ИТОГО ОПЛАТА ТРУДА:			
36.3	116	АГРЕГАТЫ ДЛЯ СВАРКИ ПОЛИЭТИЛЕНОВЫХ ТРУБ	МАШ.-Ч	13,34	1,8676
36.4	698	КРАНЫ БАШЕННЫЕ ПРИ РАБОТЕ НА ДРУГИХ ВИДАХ СТРОИТЕЛЬСТВА (КРОМЕ МОНТАЖА ТЕХНОЛОГИЧЕСКОГО ОБОРУДОВАНИЯ) 8 Т	МАШ.-Ч	0,05	0,007
36.5	762	КРАНЫ НА АВТОМОБИЛЬНОМ ХОДУ ПРИ РАБОТЕ НА ДРУГИХ ВИДАХ СТРОИТЕЛЬСТВА 10 Т	МАШ.-Ч	0,03	0,0042
36.6	2509	АВТОМОБИЛИ БОРТОВЫЕ ГРУЗОПОДЪЕМНОСТЬЮ ДО 5 Т	МАШ.-Ч	0,22	0,0308
		ИТОГО ЭКСПЛУАТАЦИЯ МАШИН:			
36.7	9219	ВОДА	МЗ	0,47	0,0658
36.8	30451	ДЮБЕЛИ С КАЛИБРОВАННОЙ ГОЛОВКОЙ (В ОБОЙМАХ) 3X58,5 ММ	Т	0,00085	0,000119
36.9	30649	ИЗВЕСТЬ СТРОИТЕЛЬНАЯ НЕГАШЕНАЯ ХЛОРНАЯ МАРКИ А	КГ	0,0016	0,000224
36.10	31692	КЛЕЙ 88-СА	КГ	0,25	0,035
36.11	34309	МЕТИЛЕНХЛОРИД	КГ	0,25	0,035
36.12	45404	ПАТРОНЫ ДЛЯ СТРОИТЕЛЬНО-МОНТАЖНОГО ПИСТОЛЕТА	1000ШТ	0,1	0,014
36.13	64476	НАКОНЕЧНИКИ	КГ	0,55	0,077
36.14	930905	ТРУБЫ ПОЛИПРОПИЛЕНОВЫЕ PN20 D20 (СТЕНКА 3/4)	М	89,9	12,586
		ИТОГО МАТЕРИАЛОВ:			
37	E1701-001-14	УСТАНОВКА УМЫВАЛЬНИКОВ ОДИНОЧНЫХ С ПОДВОДКОЙ ХОЛОДНОЙ И ГОРЯЧЕЙ ВОДЫ	10КОМПЛ.	0,1000	
37.1	1	ЗАТРАТЫ ТРУДА РАБОЧИХ-СТРОИТЕЛЕЙ(4:1)	ЧЕЛ.-Ч	21,65	2,165
37.2	3	ЗАТРАТЫ ТРУДА МАШИНИСТОВ	ЧЕЛ.-Ч	0,35	0,035
		ИТОГО ОПЛАТА ТРУДА:			
37.3	521	ДРЕЛИ ЭЛЕКТРИЧЕСКИЕ	МАШ.-Ч	0,2	0,02
37.4	1522	ПОДЪЕМНИКИ МАЧТОВЫЕ СТРОИТЕЛЬНЫЕ 0,5 Т	МАШ.-Ч	0,13	0,013
37.5	2509	АВТОМОБИЛИ БОРТОВЫЕ ГРУЗОПОДЪЕМНОСТЬЮ ДО 5 Т	МАШ.-Ч	0,22	0,022
		ИТОГО ЭКСПЛУАТАЦИЯ МАШИН:			
37.6	30435	ДЮБЕЛИ РАСПОРНЫЕ ПОЛИЭТИЛЕНОВЫЕ	10 ШТ	4	0,4
37.7	30956	КРАСКИ МАСЛЯНЫЕ ЗЕМЛЯНЫЕ МА-0115 МУМИЯ, СУРИК ЖЕЛЕЗНЫЙ	Т	0,0004	0,00004
37.8	31611	ЗАМАЗКА СУРИКОВАЯ	КГ	2	0,2
37.9	31651	ОЛИФА КОМБИНИРОВАННАЯ К-3	Т	0,0002	0,00002
37.10	32501	ПОКОВКИ ИЗ КВАДРАТНЫХ ЗАГОТОВОК МАССОЙ 1,8 КГ	Т	0,0036	0,00036
37.11	35567	ОЧЕС ЛЬНЯНОЙ	КГ	0,3	0,03
37.12	58129	УМЫВАЛЬНИКИ	ШТ	10	1
37.13	65851	ШУРУПЫ СТРОИТЕЛЬНЫЕ	Т	0,0007	0,00007
		ИТОГО МАТЕРИАЛОВ:			
38	E1701-002-03	УСТАНОВКА СМЕСИТЕЛЕЙ	10ШТ	0,1000	
38.1	1	ЗАТРАТЫ ТРУДА РАБОЧИХ-СТРОИТЕЛЕЙ(4:1)	ЧЕЛ.-Ч	7	0,7
		ИТОГО ОПЛАТА ТРУДА:			
38.2	521	ДРЕЛИ ЭЛЕКТРИЧЕСКИЕ	МАШ.-Ч	0,1	0,01
		ИТОГО ЭКСПЛУАТАЦИЯ МАШИН:			
38.3	30435	ДЮБЕЛИ РАСПОРНЫЕ ПОЛИЭТИЛЕНОВЫЕ	10 ШТ	2	0,2
38.4	65851	ШУРУПЫ СТРОИТЕЛЬНЫЕ	Т	0,0001	0,00001
38.5	82613	СМЕСИТЕЛИ ДЛЯ УМЫВАЛЬНИКОВ	КОМПЛ	10	1
		ИТОГО МАТЕРИАЛОВ:			
39	E1701-003-01	УСТАНОВКА УНИТАЗОВ С БАЧКОМ НЕПОСРЕДСТВЕННО ПРИСОЕДИНЕННЫМ	10КОМПЛ.	0,2000	
39.1	1	ЗАТРАТЫ ТРУДА РАБОЧИХ-СТРОИТЕЛЕЙ(3,9:1)	ЧЕЛ.-Ч	24,64	4,928
		ИТОГО ОПЛАТА ТРУДА:			
39.2	521	ДРЕЛИ ЭЛЕКТРИЧЕСКИЕ	МАШ.-Ч	0,2	0,04
39.3	2509	АВТОМОБИЛИ БОРТОВЫЕ ГРУЗОПОДЪЕМНОСТЬЮ ДО 5 Т	МАШ.-Ч	0,39	0,078
		ИТОГО ЭКСПЛУАТАЦИЯ МАШИН:			
39.4	30435	ДЮБЕЛИ РАСПОРНЫЕ ПОЛИЭТИЛЕНОВЫЕ	10 ШТ	4	0,8
39.5	55364	УНИТАЗ	КОМПЛ	10	2
39.6	65851	ШУРУПЫ СТРОИТЕЛЬНЫЕ	Т	0,00003	0,000006
		ИТОГО МАТЕРИАЛОВ:			
40	E1001-048-01 ДОП. 6	УСТАНОВКА ДВЕРНЫХ ЗАМКОВ	100 ШТ	0,1200	
40.1	1	ЗАТРАТЫ ТРУДА РАБОЧИХ-СТРОИТЕЛЕЙ(3:1)	ЧЕЛ.-Ч	114,6	13,752
40.2	3	ЗАТРАТЫ ТРУДА МАШИНИСТОВ	ЧЕЛ.-Ч	0,16	0,0192
		ИТОГО ОПЛАТА ТРУДА:			
40.3	2209	ШУРУПОВЕРТЫ СТРОИТЕЛЬНО-МОНТАЖНЫЕ	МАШ.-Ч	7,2	0,864
40.4	2509	АВТОМОБИЛИ БОРТОВЫЕ ГРУЗОПОДЪЕМНОСТЬЮ ДО 5 Т	МАШ.-Ч	0,16	0,0192
		ИТОГО ЭКСПЛУАТАЦИЯ МАШИН:			
41	EHA2022-1	ШИКОЛДА (ЗАДВИЖКИ НА ДВЕРЕЙ ТУАЛЕТА)	ШТ	12,0000	

1	2	3	4	5	6
42	E1001-036-03ДОП. 11 ГОСАРХИТЕКТУРНОЙ РУЗ ПР. № 429 ОТ 15.12.17 Г.	УСТАНОВКА В ЖИЛЫХ И ОБЩЕСТВЕННЫХ ЗДАНИЯХ ВИТРАЖНЫХ БЛОКОВ ИЗ ДЕРЕВО АЛЮМИНИЯ, АЛЮМИНИЯ, МЕТАЛЛОПЛАСТИКА В КАМЕННЫХ СТЕНАХ, ОТКРЫВАЮЩИМИСЯ (ПОВОРОТНЫХ, ОТКИДНЫХ, ПОВОРОТНО-ОТКИДНЫХ): С ПЛОЩАДЬЮ ПРОЕМА ДО 5 М2	100 М2	0,4970	
42.1	1	ЗАТРАТЫ ТРУДА РАБОЧИХ-СТРОИТЕЛЕЙ(4:1)	ЧЕЛ.-Ч	100,43	49,914
42.2	3	ЗАТРАТЫ ТРУДА МАШИНИСТОВ	ЧЕЛ.-Ч	4,09	2,03273
ИТОГО ОПЛАТА ТРУДА:					
42.3	762	КРАНЫ НА АВТОМОБИЛЬНОМ ХОДУ ПРИ РАБОТЕ НА ДРУГИХ ВИДАХ СТРОИТЕЛЬСТВА 10 Т	МАШ.-Ч	2,46	1,22262
42.4	1522	ПОДЪЕМНИКИ МАЧТОВЫЕ СТРОИТЕЛЬНЫЕ 0,5 Т	МАШ.-Ч	2,26	1,12322
42.5	2209	ШУРУПОВЕРТЫ СТРОИТЕЛЬНО-МОНТАЖНЫЕ	МАШ.-Ч	6,48	3,22056
42.6	2509	АВТОМОБИЛИ БОРТОВЫЕ ГРУЗОПОДЪЕМНОСТЬЮ ДО 5 Т	МАШ.-Ч	1,63	0,81011
42.7	2875	ПЕРФОРАТОРЫ ЭЛЕКТРИЧЕСКИЕ	МАШ.-Ч	9,97	4,95509
ИТОГО ЭКСПЛУАТАЦИЯ МАШИН:					
42.8	29120	ВИТРАЖИ АЛЮМИНИЕВЫЕ	М2	100	49,7
42.9	29962	ЗАКЛАДНЫЕ ДЕТАЛИ ИЗ АЛЮМИНИЕВОГО ПРОФИЛЯ РАЗМЕРОМ 60X27X0,6	М	40	19,88
42.10	31478	ДЮБЕЛЬ-ПРОБКИ ДЛ. 65 ММ	ШТ	320	159,04
42.11	76853	ШУРУПЫ-САМОРЕЗЫ 35 ММ	КГ	1,15	0,57155
ИТОГО МАТЕРИАЛОВ:					
РАЗДЕЛ 9.КРОВЛИ					
43	E1001-002-01	УСТАНОВКА СТРОПИЛ	М3	0,1200	
43.1	1	ЗАТРАТЫ ТРУДА РАБОЧИХ-СТРОИТЕЛЕЙ(2,7:1)	ЧЕЛ.-Ч	24,09	2,8908
43.2	3	ЗАТРАТЫ ТРУДА МАШИНИСТОВ	ЧЕЛ.-Ч	0,37	0,0444
ИТОГО ОПЛАТА ТРУДА:					
43.3	762	КРАНЫ НА АВТОМОБИЛЬНОМ ХОДУ ПРИ РАБОТЕ НА ДРУГИХ ВИДАХ СТРОИТЕЛЬСТВА 10 Т	МАШ.-Ч	0,15	0,018
43.4	1556	БЕНЗОПИЛЫ	МАШ.-Ч	0,44	0,0528
43.5	2509	АВТОМОБИЛИ БОРТОВЫЕ ГРУЗОПОДЪЕМНОСТЬЮ ДО 5 Т	МАШ.-Ч	0,22	0,0264
ИТОГО ЭКСПЛУАТАЦИЯ МАШИН:					
43.6	30407	ГВОЗДИ СТРОИТЕЛЬНЫЕ	Т	0,0072	0,000864
43.7	31929	ТОЛЬ С КРУПНОЗЕРНИСТОЙ ПОСЫПКОЙ ГИДРОИЗОЛЯЦИОННЫЙ МАРКИ ТГ-350	М2	3,38	0,4056
43.8	32501	ПОВОРОТКИ ИЗ КВАДРАТНЫХ ЗАГОТОВОК МАССОЙ 1,8 КГ	Т	0,038	0,00456
43.9	32524	КАТАНКА ГОРЯЧЕКАТАНАЯ В МОТКАХ ДИАМЕТРОМ 6,3-6,5 ММ	Т	0,00438	0,000526
43.10	36024	БРУСКИ ОБРЕЗНЫЕ ХВОЙНЫХ ПОРОД ДЛИНОЙ 4-6,5 М, ШИРИНОЙ 75-150 ММ, ТОЛЩИНОЙ 40-75 ММ, II СОРТА	М3	0,16	0,0192
43.11	36028	БРУСКИ ОБРЕЗНЫЕ ХВОЙНЫХ ПОРОД ДЛИНОЙ 4-6,5 М, ШИРИНОЙ 75-150 ММ, ТОЛЩИНОЙ 100, 125 ММ, II СОРТА	М3	0,06	0,0072
43.12	36059	ПИЛОМАТЕРИАЛЫ ХВОЙНЫХ ПОРОД ДОСКИ ОБРЕЗНЫЕ ДЛИНОЙ 4-6,5 М, ШИРИНОЙ 75-150 ММ, ТОЛЩИНОЙ 44 ММ И БОЛЕЕ I СОРТА	М3	0,83	0,0996
43.13	45089	ПАСТА АНТИСЕПТИЧЕСКАЯ	Т	0,00196	0,000235
ИТОГО МАТЕРИАЛОВ:					
44	E1001-083-02	УСТРОЙСТВО ПО ФЕРМАМ НАСТИЛА РАБОЧЕГО ТОЛЩИНОЙ 32 ММ РАЗРЕЖЕННОГО	100М2	0,1160	
44.1	1	ЗАТРАТЫ ТРУДА РАБОЧИХ-СТРОИТЕЛЕЙ(3,3:1)	ЧЕЛ.-Ч	23,33	2,70628
44.2	3	ЗАТРАТЫ ТРУДА МАШИНИСТОВ	ЧЕЛ.-Ч	0,78	0,09048
ИТОГО ОПЛАТА ТРУДА:					
44.3	762	КРАНЫ НА АВТОМОБИЛЬНОМ ХОДУ ПРИ РАБОТЕ НА ДРУГИХ ВИДАХ СТРОИТЕЛЬСТВА 10 Т	МАШ.-Ч	0,46	0,05336
44.4	2509	АВТОМОБИЛИ БОРТОВЫЕ ГРУЗОПОДЪЕМНОСТЬЮ ДО 5 Т	МАШ.-Ч	0,32	0,03712
ИТОГО ЭКСПЛУАТАЦИЯ МАШИН:					
44.5	30407	ГВОЗДИ СТРОИТЕЛЬНЫЕ	Т	0,007	0,000812
44.6	36053	ДОСКИ ОБРЕЗНЫЕ ХВОЙНЫХ ПОРОД ДЛИНОЙ 4-6,5 М, ШИРИНОЙ 75-150 ММ, ТОЛЩИНОЙ 25 ММ, III СОРТА	М3	0,76	0,08816
44.7	45089	ПАСТА АНТИСЕПТИЧЕСКАЯ	Т	0,058	0,006728
ИТОГО МАТЕРИАЛОВ:					
45	E1203-004-01 ДОП. 10	УСТРОЙСТВО КРОВЛИ ИЗ МЕТАЛЛОЧЕРЕПИЦЫ, ПРОФНАСТИЛА ТРАПЕЦИЕВИДНОГО И СИНУСОВИДНОГО ПРОФИЛЯ, С ПОКРЫТИЕМ ПО ГОТОВЫМ ПРОГОНАМ: ПРОСТОЙ	100 М2 КРОВЛИ	0,1160	
45.1	1	ЗАТРАТЫ ТРУДА РАБОЧИХ-СТРОИТЕЛЕЙ(4:1)	ЧЕЛ.-Ч	38,53	4,46948
45.2	3	ЗАТРАТЫ ТРУДА МАШИНИСТОВ	ЧЕЛ.-Ч	1,19	0,13804
ИТОГО ОПЛАТА ТРУДА:					
45.3	521	ДРЕЛИ ЭЛЕКТРИЧЕСКИЕ	МАШ.-Ч	2,41	0,27956

1	2	3	4	5	6
45.4	698	КРАНЫ БАШЕННЫЕ ПРИ РАБОТЕ НА ДРУГИХ ВИДАХ СТРОИТЕЛЬСТВА (КРОМЕ МОНТАЖА ТЕХНОЛОГИЧЕСКОГО ОБОРУДОВАНИЯ) 8 Т	МАШ.-Ч	0,5	0,058
45.5	762	КРАНЫ НА АВТОМОБИЛЬНОМ ХОДУ ПРИ РАБОТЕ НА ДРУГИХ ВИДАХ СТРОИТЕЛЬСТВА 10 Т	МАШ.-Ч	0,29	0,03364
45.6	2509	АВТОМОБИЛИ БОРТОВЫЕ ГРУЗОПОДЪЕМНОСТЬЮ ДО 5 Т	МАШ.-Ч	0,4	0,0464
ИТОГО ЭКСПЛУАТАЦИЯ МАШИН:					
45.7	30818	ВИНТЫ САМОНАРЕЗАЮЩИЕ С УПЛОТНИТЕЛЬНОЙ ПРОКЛАДКОЙ 4,8X35	ШТ	645	74,82
45.8	30819	ВИНТЫ САМОНАРЕЗАЮЩИЕ С УПЛОТНИТЕЛЬНОЙ ПРОКЛАДКОЙ 4,8X80	ШТ	81	9,396
45.9	30823	ПРОКЛАДКИ УПЛОТНИТЕЛЬНЫЕ ПЕНОПОЛИУРЕТАНОВЫЕ ДЛЯ МЕТАЛЛОЧЕРЕПИЦЫ	М	16	1,856
45.10	30861	МЕТАЛЛОЧЕРЕПИЦА, ПРОФНАСТИЛ ТРАПЕЦИЕВИДНЫЙ И СИНУСОВИДНЫЙ С ПОКРЫТИЕМ	М2	106	12,296
ИТОГО МАТЕРИАЛОВ:					
46	E1001-087-01	ОГНЕЗАЩИТА ДЕРЕВЯННЫХ КОНСТРУКЦИЙ ФЕРМ, АРОК, БАЛОК, СТРОПИЛ, МАУЭРЛАТОВ	10МЗ	0,0120	
46.1	1	ЗАТРАТЫ ТРУДА РАБОЧИХ-СТРОИТЕЛЕЙ(3,1:1)	ЧЕЛ.-Ч	8,5	0,102
46.2	3	ЗАТРАТЫ ТРУДА МАШИНИСТОВ	ЧЕЛ.-Ч	0,17	0,00204
ИТОГО ОПЛАТА ТРУДА:					
46.3	83	АГРЕГАТЫ ДЛЯ ПРИГОТОВЛЕНИЯ РАБОЧИХ ЖИДКОСТЕЙ-ЯДОХИМИКАТОВ (БЕЗ ТРАКТОРА)	МАШ.-Ч	0,6	0,0072
46.4	762	КРАНЫ НА АВТОМОБИЛЬНОМ ХОДУ ПРИ РАБОТЕ НА ДРУГИХ ВИДАХ СТРОИТЕЛЬСТВА 10 Т	МАШ.-Ч	0,05	0,0006
46.5	2509	АВТОМОБИЛИ БОРТОВЫЕ ГРУЗОПОДЪЕМНОСТЬЮ ДО 5 Т	МАШ.-Ч	0,12	0,00144
ИТОГО ЭКСПЛУАТАЦИЯ МАШИН:					
46.6	9219	ВОДА	МЗ	0,23	0,00276
46.7	31065	КРАСКИ СУХИЕ ДЛЯ ВНУТРЕННИХ РАБОТ	Т	0,00012	0,000001
46.8	34206	АММОНИЙ ФОСФОРНОКИСЛЫЙ ДВУЗАМЕЩЕННЫЙ (ДИАМОНИЙ ФОСФАТ) МАРКА Б	Т	0,067	0,000804
46.9	34244	КОНТАКТ КЕРОСИНОВЫЙ	Т	0,01	0,00012
46.10	40713	СУЛЬФАТ АММОНИЯ НАСЫПЬЮ, СОРТ ВЫСШИЙ	Т	0,017	0,000204
ИТОГО МАТЕРИАЛОВ:					
47	E1001-088-01	ОГНЕЗАЩИТА ОБРЕШЕТОК ПОД КРОВЛЮ, ПОКРЫТИЯ И НАСТИЛЫ ПО ФЕРМАМ	1000М2	0,0116	
47.1	1	ЗАТРАТЫ ТРУДА РАБОЧИХ-СТРОИТЕЛЕЙ(3,2:1)	ЧЕЛ.-Ч	31,61	0,366676
47.2	3	ЗАТРАТЫ ТРУДА МАШИНИСТОВ	ЧЕЛ.-Ч	0,79	0,009164
ИТОГО ОПЛАТА ТРУДА:					
47.3	83	АГРЕГАТЫ ДЛЯ ПРИГОТОВЛЕНИЯ РАБОЧИХ ЖИДКОСТЕЙ-ЯДОХИМИКАТОВ (БЕЗ ТРАКТОРА)	МАШ.-Ч	1,14	0,013224
47.4	762	КРАНЫ НА АВТОМОБИЛЬНОМ ХОДУ ПРИ РАБОТЕ НА ДРУГИХ ВИДАХ СТРОИТЕЛЬСТВА 10 Т	МАШ.-Ч	0,23	0,002668
47.5	2509	АВТОМОБИЛИ БОРТОВЫЕ ГРУЗОПОДЪЕМНОСТЬЮ ДО 5 Т	МАШ.-Ч	0,56	0,006496
ИТОГО ЭКСПЛУАТАЦИЯ МАШИН:					
47.6	9219	ВОДА	МЗ	0,79	0,009164
47.7	31065	КРАСКИ СУХИЕ ДЛЯ ВНУТРЕННИХ РАБОТ	Т	0,0004	0,000005
47.8	34206	АММОНИЙ ФОСФОРНОКИСЛЫЙ ДВУЗАМЕЩЕННЫЙ (ДИАМОНИЙ ФОСФАТ) МАРКА Б	Т	0,23	0,002668
47.9	34244	КОНТАКТ КЕРОСИНОВЫЙ	Т	0,04	0,000464
47.10	40713	СУЛЬФАТ АММОНИЯ НАСЫПЬЮ, СОРТ ВЫСШИЙ	Т	0,06	0,000696
ИТОГО МАТЕРИАЛОВ:					
48	E0601-001-01 ДОП. 3	УСТРОЙСТВО БЕТОННОГО ПАНДУСА	100МЗ	0,0392	
48.1	1	ЗАТРАТЫ ТРУДА РАБОЧИХ-СТРОИТЕЛЕЙ(2:1)	ЧЕЛ.-Ч	180	7,056
48.2	3	ЗАТРАТЫ ТРУДА МАШИНИСТОВ	ЧЕЛ.-Ч	18,13	0,710696
ИТОГО ОПЛАТА ТРУДА:					
48.3	403	ВИБРАТОРЫ ГЛУБИННЫЕ	МАШ.-Ч	48	1,8816
48.4	698	КРАНЫ БАШЕННЫЕ ПРИ РАБОТЕ НА ДРУГИХ ВИДАХ СТРОИТЕЛЬСТВА (КРОМЕ МОНТАЖА ТЕХНОЛОГИЧЕСКОГО ОБОРУДОВАНИЯ) 8 Т	МАШ.-Ч	18	0,7056
48.5	2509	АВТОМОБИЛИ БОРТОВЫЕ ГРУЗОПОДЪЕМНОСТЬЮ ДО 5 Т	МАШ.-Ч	0,13	0,005096
ИТОГО ЭКСПЛУАТАЦИЯ МАШИН:					
48.6	6317	БЕТОН ТЯЖЕЛЫЙ КЛАССА В12,5 /М-150/ ФРАКЦИИ 5-20 ММ	МЗ	102	3,9984
48.7	9219	ВОДА	МЗ	0,2	0,00784
48.8	35516	РОГОЖА	М2	250	9,8
ИТОГО МАТЕРИАЛОВ:					
49	E4603-007-03	ПРОБИВКА ПРОЕМОВ В КОНСТРУКЦИЯХ ИЗ КИРПИЧА	МЗ	0,3200	
49.1	1	ЗАТРАТЫ ТРУДА РАБОЧИХ-СТРОИТЕЛЕЙ(3,4:1)	ЧЕЛ.-Ч	12,3	3,936
49.2	3	ЗАТРАТЫ ТРУДА МАШИНИСТОВ	ЧЕЛ.-Ч	2,54	0,8128
ИТОГО ОПЛАТА ТРУДА:					

1	2	3	4	5	6
49.3	660	КОМПРЕССОРЫ ПЕРЕДВИЖНЫЕ С ДВИГАТЕЛЕМ ВНУТРЕННЕГО СГОРАНИЯ ДАВЛЕНИЕМ ДО 686 КПА (7 АТМ.) 5 МЗ/МИН	МАШ.-Ч	2,54	0,8128
49.4	1199	МОЛОТКИ ПРИ РАБОТЕ ОТ ПЕРЕДВИЖНЫХ КОМПРЕССОРНЫХ СТАНЦИЙ ОТБойНЫЕ ПНЕВМАТИЧЕСКИЕ	МАШ.-Ч	5,08	1,6256
ИТОГО ЭКСПЛУАТАЦИЯ МАШИН:					
РАЗДЕЛ 10. КОЛОДЕЦ					
50	E0102-057-01	РАЗРАБОТКА ГРУНТА ВРУЧНУЮ В ТРАНШЕЯХ ГЛУБИНОЙ ДО 2 М БЕЗ КРЕПЛЕНИЙ С ОТКОСАМИ, ГРУППА ГРУНТОВ 1	100МЗ	0,0150	
50.1	1	ЗАТРАТЫ ТРУДА РАБОЧИХ-СТРОИТЕЛЕЙ(2:1)	ЧЕЛ.-Ч	118	1,77
ИТОГО ОПЛАТА ТРУДА:					
51	E0601-062-02	УСТРОЙСТВО СТЕН И ПЛОСКИХ ДНИЩ ПРИ ТОЛЩИНЕ БОЛЕЕ 150 ММ КРУГЛЫХ СООРУЖЕНИЙ	100МЗ	0,0060	
51.1	1	ЗАТРАТЫ ТРУДА РАБОЧИХ-СТРОИТЕЛЕЙ(3,8:1)	ЧЕЛ.-Ч	1170,4	7,0224
51.2	3	ЗАТРАТЫ ТРУДА МАШИНИСТОВ	ЧЕЛ.-Ч	89,85	0,5391
ИТОГО ОПЛАТА ТРУДА:					
51.3	112	АВТОПОГРУЗЧИКИ 5 Т	МАШ.-Ч	0,27	0,00162
51.4	403	ВИБРАТОРЫ ГЛУБИННЫЕ	МАШ.-Ч	58,52	0,35112
51.5	762	КРАНЫ НА АВТОМОБИЛЬНОМ ХОДУ ПРИ РАБОТЕ НА ДРУГИХ ВИДАХ СТРОИТЕЛЬСТВА 10 Т	МАШ.-Ч	2,29	0,01374
51.6	783	КРАНЫ НА ГУСЕНИЧНОМ ХОДУ ПРИ РАБОТЕ НА ДРУГИХ ВИДАХ СТРОИТЕЛЬСТВА ДО 16 Т	МАШ.-Ч	80,42	0,48252
51.7	1571	ПИЛА ЭЛЕКТРИЧЕСКАЯ ЦЕПНАЯ	МАШ.-Ч	3,1	0,0186
51.8	2016	УСТАНОВКИ ДЛЯ СВАРКИ РУЧНОЙ ДУГОВОЙ (ПОСТОЯННОГО ТОКА)	МАШ.-Ч	22,74	0,13644
51.9	2509	АВТОМОБИЛИ БОРТОВЫЕ ГРУЗОПОДЪЕМНОСТЬЮ ДО 5 Т	МАШ.-Ч	6,87	0,04122
ИТОГО ЭКСПЛУАТАЦИЯ МАШИН:					
51.10	6322	БЕТОН ТЯЖЕЛЫЙ КЛАССА В15 /М-200/ ФРАКЦИИ 5-20 ММ	МЗ	101,5	0,609
51.11	9219	ВОДА	МЗ	0,354	0,002124
51.12	30407	ГВОЗДИ СТРОИТЕЛЬНЫЕ	Т	0,096	0,000576
51.13	30652	ИЗВЕСТЬ СТРОИТЕЛЬНАЯ НЕГАШЕНАЯ КОМОВАЯ, СОРТ 1	Т	0,118	0,000708
51.14	32524	КАТАНКА ГОРЯЧЕКАТАНАЯ В МОТКАХ ДИАМЕТРОМ 6,3-6,5 ММ	Т	0,1	0,0006
51.15	35326	ЭЛЕКТРОДЫ ДИАМЕТРОМ 6 ММ Э42	Т	0,029	0,000174
51.16	36008	ЛЕСОМАТЕРИАЛЫ КРУГЛЫЕ ХВОЙНЫХ ПОРОД ДЛЯ СТРОИТЕЛЬСТВА ДИАМЕТРОМ 14-24 СМ, ДЛИНОЙ 3-6,5 М	МЗ	0,96	0,00576
51.17	36053	ДОСКИ ОБРЕЗНЫЕ ХВОЙНЫХ ПОРОД ДЛИНОЙ 4-6,5 М, ШИРИНОЙ 75-150 ММ, ТОЛЩИНОЙ 25 ММ, III СОРТА	МЗ	3,8	0,0228
51.18	36061	ДОСКИ ОБРЕЗНЫЕ ХВОЙНЫХ ПОРОД ДЛИНОЙ 4-6,5 М, ШИРИНОЙ 75-150 ММ, ТОЛЩИНОЙ 44 ММ И БОЛЕЕ, III СОРТА	МЗ	4,56	0,02736
ИТОГО МАТЕРИАЛОВ:					
52	E1604-003-02 ДОП. 9	ПРОКЛАДКА ТРУБОПРОВОДОВ КАНАЛИЗАЦИИ ИЗ ПОЛИЭТИЛЕНОВЫХ ТРУБ С УСТАНОВКОЙ ФАСОННЫХ ЧАСТЕЙ ДИАМЕТРОМ: 110 ММ	100 М ТРУБОПРОВОДА	0,1400	
52.1	1	ЗАТРАТЫ ТРУДА РАБОЧИХ-СТРОИТЕЛЕЙ(4:1)	ЧЕЛ.-Ч	65,74	9,2036
52.2	3	ЗАТРАТЫ ТРУДА МАШИНИСТОВ	ЧЕЛ.-Ч	0,29	0,0406
ИТОГО ОПЛАТА ТРУДА:					
52.3	2509	АВТОМОБИЛИ БОРТОВЫЕ ГРУЗОПОДЪЕМНОСТЬЮ ДО 5 Т	МАШ.-Ч	0,22	0,0308
ИТОГО ЭКСПЛУАТАЦИЯ МАШИН:					
52.4	9219	ВОДА	МЗ	1,57	0,2198
ИТОГО МАТЕРИАЛОВ:					
53	EHA2022-2	ПОЛИЭТИЛЕНОВЫХ ТРУБ ДИАМЕТРОМ 63ММ	М	14,0000	
54	E2304-011-01	УСТАНОВКА ЛЮКА	ШТ	1,0000	
54.1	1	ЗАТРАТЫ ТРУДА РАБОЧИХ-СТРОИТЕЛЕЙ(3,1:1)	ЧЕЛ.-Ч	1,31	1,31
54.2	3	ЗАТРАТЫ ТРУДА МАШИНИСТОВ	ЧЕЛ.-Ч	0,07	0,07
ИТОГО ОПЛАТА ТРУДА:					
54.3	2499	АВТОМОБИЛИ БОРТОВЫЕ ГРУЗОПОДЪЕМНОСТЬЮ ДО 5 Т	МАШ.-Ч	0,07	0,07
ИТОГО ЭКСПЛУАТАЦИЯ МАШИН:					
54.4	22007	БЕТОН ТЯЖЕЛЫЙ, КЛАСС В 20 (М250)	МЗ	0,0008	0,0008
54.5	61785	ЛЮКИ ЧУГУННЫЕ ТИП ПО ПРОЕКТУ	ШТ	1	1
ИТОГО МАТЕРИАЛОВ:					
55	EHA2022-15	СОЛНЦЕЗАЩИТНЫЙ ПЛЕНКИ ДЛЯ ОКНЫ	М2	144,0000	
56	E62-010-06	УЛУЧШЕННАЯ МАСЛЯНАЯ ОКРАСКА РАНЕЕ ОКРАШЕННЫХ ДВЕРЕЙ ЗА ДВА РАЗА С РАСЧИСТКОЙ СТАРОЙ КРАСКИ: БОЛЕЕ 35 %	100М2	4,0000	
56.1	1	ЗАТРАТЫ ТРУДА РАБОЧИХ-СТРОИТЕЛЕЙ(3,1:1)	ЧЕЛ.-Ч	95,76	383,04
56.2	3	ЗАТРАТЫ ТРУДА МАШИНИСТОВ	ЧЕЛ.-Ч	0,16	0,64
ИТОГО ОПЛАТА ТРУДА:					
56.3	2509	АВТОМОБИЛИ БОРТОВЫЕ ГРУЗОПОДЪЕМНОСТЬЮ ДО 5 Т	МАШ.-Ч	0,06	0,24
ИТОГО ЭКСПЛУАТАЦИЯ МАШИН:					
56.4	31651	ОЛИФА КОМБИНИРОВАННАЯ К-3	Т	0,0097	0,0388
56.5	31710	ШПАТЛЕВКА КЛЕЕВАЯ	Т	0,0473	0,1892

1	2	3	4	5	6
56.6	43231	КРАСКИ МАСЛЯНЫЕ ГОТОВЫЕ К ПРИМЕНЕНИЮ ДЛЯ ВНУТРЕННИХ РАБОТ	Т	0,0226	0,0904
56.7	75007	БУМАГА ШЛИФОВАЛЬНАЯ	1000M2	0,0011	0,0044
ИТОГО МАТЕРИАЛОВ:					
57	E1001-048-01 ДОП. 6	УСТАНОВКА ДВЕРНЫХ ЗАМКОВ В ДВЕРЯХ	100 ШТ	0,2000	
57.1	1	ЗАТРАТЫ ТРУДА РАБОЧИХ-СТРОИТЕЛЕЙ(3:1)	ЧЕЛ.-Ч	114,6	22,92
57.2	3	ЗАТРАТЫ ТРУДА МАШИНИСТОВ	ЧЕЛ.-Ч	0,16	0,032
ИТОГО ОПЛАТА ТРУДА:					
57.3	2209	ШУРУПОВЕРТЫ СТРОИТЕЛЬНО-МОНТАЖНЫЕ	МАШ.-Ч	7,2	1,44
57.4	2509	АВТОМОБИЛИ БОРТОВЫЕ ГРУЗОПОДЪЕМНОСТЬЮ ДО 5 Т	МАШ.-Ч	0,16	0,032
ИТОГО ЭКСПЛУАТАЦИЯ МАШИН:					
57.5	31281	ЗАМКИ ДВЕРНЫЕ ВРЕЗНЫЕ С РУЧКОЙ	КОМПЛЕКТ	100	20
ИТОГО МАТЕРИАЛОВ:					
58	E62-026-04	ОКРАСКА ПЕРХЛОРВИНИЛОВЫМИ КРАСКАМИ ПО ПОДГОТОВЛЕННОЙ ПОВЕРХНОСТИ ФАСАДОВ ПРОСТЫХ: ЗА 2 РАЗА С ЗЕМЛИ И ЛЕСОВ	100M2	6,0000	
58.1	1	ЗАТРАТЫ ТРУДА РАБОЧИХ-СТРОИТЕЛЕЙ(3,1:1)	ЧЕЛ.-Ч	14,59	87,54
58.2	3	ЗАТРАТЫ ТРУДА МАШИНИСТОВ	ЧЕЛ.-Ч	0,1	0,6
ИТОГО ОПЛАТА ТРУДА:					
58.3	664	КОМПРЕССОРЫ ПЕРЕДВИЖНЫЕ С ЭЛЕКТРОДВИГАТЕЛЕМ ДАВЛЕНИЕМ 600 КПА (6 АТМ.), ПРОИЗВОДИТЕЛЬНОСТЬ ДО 0,5 МЗ/МИН	МАШ.-Ч	6,03	36,18
58.4	975	ЛЕБЕДКИ ЭЛЕКТРИЧЕСКИЕ, ТЯГОВЫМ УСИЛИЕМ ДО 5,79 (0,59) КН (Т)	МАШ.-Ч	0,1	0,6
58.5	1572	ПИСТОЛЕТЫ-РАСПЫЛИТЕЛИ	МАШ.-Ч	12,06	72,36
58.6	2509	АВТОМОБИЛИ БОРТОВЫЕ ГРУЗОПОДЪЕМНОСТЬЮ ДО 5 Т	МАШ.-Ч	0,1	0,6
ИТОГО ЭКСПЛУАТАЦИЯ МАШИН:					
58.7	31054	КРАСКИ ВОДОЭМУЛЬСИОННЫЕ	Т	0,0538	0,3228
ИТОГО МАТЕРИАЛОВ:					
59	E68-014-02	РАЗБОРКА БОРТОВЫХ КАМНЕЙ: НА ЩЕБЕНОЧНОМ ОСНОВАНИИ	100М	0,7000	
59.1	1	ЗАТРАТЫ ТРУДА РАБОЧИХ-СТРОИТЕЛЕЙ(2,7:1)	ЧЕЛ.-Ч	52,63	36,841
59.2	3	ЗАТРАТЫ ТРУДА МАШИНИСТОВ	ЧЕЛ.-Ч	6,4	4,48
ИТОГО ОПЛАТА ТРУДА:					
59.3	659	КОМПРЕССОРЫ ПЕРЕДВИЖНЫЕ С ДВИГАТЕЛЕМ ВНУТРЕННЕГО СГОРАНИЯ ДАВЛЕНИЕМ ДО 686 КПА (7 АТМ.) 2,2 МЗ/МИН	МАШ.-Ч	6,4	4,48
59.4	1199	МОЛОТКИ ПРИ РАБОТЕ ОТ ПЕРЕДВИЖНЫХ КОМПРЕССОРНЫХ СТАНЦИЙ ОТБОЙНЫЕ ПНЕВМАТИЧЕСКИЕ	МАШ.-Ч	19,2	13,44
ИТОГО ЭКСПЛУАТАЦИЯ МАШИН:					
60	E2707-003-01 ДОП. 10	УСТРОЙСТВО БЕТОННЫХ ПЛИТНЫХ ТРОТУАРОВ С ЗАПОЛНЕНИЕМ ШВОВ ЦЕМЕНТНЫМ РАСТВОРОМ	100M2	0,7500	
60.1	1	ЗАТРАТЫ ТРУДА РАБОЧИХ-СТРОИТЕЛЕЙ(2,5:1)	ЧЕЛ.-Ч	45,8	34,35
ИТОГО ОПЛАТА ТРУДА:					
60.2	762	КРАНЫ НА АВТОМОБИЛЬНОМ ХОДУ ПРИ РАБОТЕ НА ДРУГИХ ВИДАХ СТРОИТЕЛЬСТВА 10 Т	МАШ.-Ч	0,41	0,3075
60.3	2499	АВТОМОБИЛИ БОРТОВЫЕ ГРУЗОПОДЪЕМНОСТЬЮ ДО 5 Т	МАШ.-Ч	0,56	0,42
ИТОГО ЭКСПЛУАТАЦИЯ МАШИН:					
60.4	22459	РАСТВОР ГОТОВЫЙ КЛАДОЧНЫЙ ЦЕМЕНТНО-ИЗВЕСТКОВЫЙ, МАРКА: 10	МЗ	0,05	0,0375
60.5	41372	ПЛИТЫ ТРОТУАРНЫЕ, БРУСЧАТКА	М2	100	75
ИТОГО МАТЕРИАЛОВ:					
61	E2702-010-03	УСТАНОВКА БОРТОВЫХ КАМНЕЙ ПРИРОДНЫХ ПРИ ЦЕМЕНТОБЕТОННЫХ ПОКРЫТИЯХ	100М	0,3500	
61.1	1	ЗАТРАТЫ ТРУДА РАБОЧИХ-СТРОИТЕЛЕЙ(2,7:1)	ЧЕЛ.-Ч	100	35
ИТОГО ОПЛАТА ТРУДА:					
61.2	2499	АВТОМОБИЛИ БОРТОВЫЕ ГРУЗОПОДЪЕМНОСТЬЮ ДО 5 Т	МАШ.-Ч	0,04	0,014
ИТОГО ЭКСПЛУАТАЦИЯ МАШИН:					
61.3	12226	РАСТВОР ГОТОВЫЙ КЛАДОЧНЫЙ ЦЕМЕНТНЫЙ, МАРКА 100	МЗ	0,06	0,021
61.4	16021	КАМНИ БОРТОВЫЕ ДЕКОРАТИВНЫЕ	М	100	35
61.5	22006	БЕТОН ТЯЖЕЛЫЙ, КЛАСС В 15 (М200)	МЗ	3,9	1,365
61.6	30407	ГВОЗДИ СТРОИТЕЛЬНЫЕ	Т	0,001	0,00035
61.7	36038	ПИЛОМАТЕРИАЛЫ ХВОЙНЫХ ПОРОД БРУСЬЯ НЕОБРЕЗНЫЕ ДЛИНОЙ 4-6,5 М, ВСЕ ШИРИНЫ, ТОЛЩИНОЙ 100, 125 ММ IV СОРТА	МЗ	0,17	0,0595
ИТОГО МАТЕРИАЛОВ:					

1	2	3	4	5	6
62	E1501-094-03 ДОП. 10	ОБЛИЦОВКА ПОВЕРХНОСТЕЙ ДЕКОРАТИВНЫМИ ПАНЕЛЯМИ ТИПА "ТУНИКАБОНД" КАРНИЗОВ С УСТРОЙСТВОМ КАРКАСА ИЗ ЖЕСТЯНОГО ПРОФИЛЯ	100 M2 РАЗВЕРНУТОЙ ПРОЕКЦИИ ПОВЕРХНОСТИ ОБЛИЦОВКИ	1,9000	
62.1	1	ЗАТРАТЫ ТРУДА РАБОЧИХ-СТРОИТЕЛЕЙ(4:1)	ЧЕЛ.-Ч	257,92	490,048
62.2	3	ЗАТРАТЫ ТРУДА МАШИНИСТОВ	ЧЕЛ.-Ч	0,85	1,615
ИТОГО ОПЛАТА ТРУДА:					
62.3	521	ДРЕЛИ ЭЛЕКТРИЧЕСКИЕ	МАШ.-Ч	8,04	15,276
62.4	1522	ПОДЪЕМНИКИ МАЧТОВЫЕ СТРОИТЕЛЬНЫЕ 0,5 Т	МАШ.-Ч	0,36	0,684
62.5	2209	ШУРУПОВЕРТЫ СТРОИТЕЛЬНО-МОНТАЖНЫЕ	МАШ.-Ч	21,6	41,04
62.6	2509	АВТОМОБИЛИ БОРТОВЫЕ ГРУЗОПОДЪЕМНОСТЬЮ ДО 5 Т	МАШ.-Ч	0,49	0,931
62.7	2875	ПЕРФОРАТОРЫ ЭЛЕКТРИЧЕСКИЕ	МАШ.-Ч	80	152
ИТОГО ЭКСПЛУАТАЦИЯ МАШИН:					
62.8	29160	ВИНТЫ САМОНАРЕЗАЮЩИЕ	ШТ	2400	4560
62.9	29161	БОЛТЫ АНКЕРНЫЕ	ШТ	200	380
62.10	40980	МЕТАЛЛИЧЕСКИЙ КАРКАС ИЗ ЖЕСТЯНОГО ПРОФИЛЯ	М	600	1140
62.11	49404	"ТУНИКАБОНД"	M2	100	190
ИТОГО МАТЕРИАЛОВ:					
РАЗДЕЛ 11. ГЛАВНЫЙ КОРПУС					
63	E62-041-01	ОЧИСТКА ВРУЧНУЮ ПОВЕРХНОСТИ ПОТОЛКОВ ОТ ПЕРХЛОРВИНИЛОВЫХ И МАСЛЯНЫХ КРАСОК: С ЗЕМЛИ И ЛЕСОВ	100M2	0,6280	
63.1	1	ЗАТРАТЫ ТРУДА РАБОЧИХ-СТРОИТЕЛЕЙ(2:1)	ЧЕЛ.-Ч	20,8	13,0624
ИТОГО ОПЛАТА ТРУДА:					
64	E1504-027-06 ДОП. 4	ШПАТЛЕВКА ПРИ ВЫСОКОКАЧЕСТВЕННОЙ ОКРАСКЕ ПО ШТУКАТУРКЕ И СБОРНЫМ КОНСТРУКЦИЯМ, ПОДГОТОВЛЕННЫМ ПОД ОКРАСКУ ПОТОЛКОВ	100M2	0,6280	
64.1	1	ЗАТРАТЫ ТРУДА РАБОЧИХ-СТРОИТЕЛЕЙ(3,9:1)	ЧЕЛ.-Ч	16,5	10,362
64.2	3	ЗАТРАТЫ ТРУДА МАШИНИСТОВ	ЧЕЛ.-Ч	0,05	0,0314
ИТОГО ОПЛАТА ТРУДА:					
64.3	1522	ПОДЪЕМНИКИ МАЧТОВЫЕ СТРОИТЕЛЬНЫЕ 0,5 Т	МАШ.-Ч	0,01	0,00628
64.4	2499	АВТОМОБИЛИ БОРТОВЫЕ ГРУЗОПОДЪЕМНОСТЬЮ ДО 5 Т	МАШ.-Ч	0,04	0,02512
ИТОГО ЭКСПЛУАТАЦИЯ МАШИН:					
64.5	31714	ШПАТЛЕВКА МАСЛЯНО-КЛЕЕВАЯ	Т	0,032	0,020096
64.6	35538	ШКУРКА ШЛИФОВАЛЬНАЯ ДВУХСЛОЙНАЯ С ЗЕРНИСТОСТЬЮ 40/25	M2	0,44	0,27632
64.7	44059	ВЕТОШЬ	КГ	0,15	0,0942
ИТОГО МАТЕРИАЛОВ:					
65	E1504-005-04 ДОП. 4	ОКРАСКА ПОЛИВИНИЛАЦЕТАТНЫМИ ВОДОЭМУЛЬСИОННЫМИ СОСТАВАМИ УЛУЧШЕННАЯ ПО ШТУКАТУРКЕ ПОТОЛКОВ	100M2	0,6280	
65.1	1	ЗАТРАТЫ ТРУДА РАБОЧИХ-СТРОИТЕЛЕЙ(3,4:1)	ЧЕЛ.-Ч	53,9	33,8492
65.2	3	ЗАТРАТЫ ТРУДА МАШИНИСТОВ	ЧЕЛ.-Ч	0,18	0,11304
ИТОГО ОПЛАТА ТРУДА:					
65.3	1522	ПОДЪЕМНИКИ МАЧТОВЫЕ СТРОИТЕЛЬНЫЕ 0,5 Т	МАШ.-Ч	0,02	0,01256
65.4	2499	АВТОМОБИЛИ БОРТОВЫЕ ГРУЗОПОДЪЕМНОСТЬЮ ДО 5 Т	МАШ.-Ч	0,16	0,10048
ИТОГО ЭКСПЛУАТАЦИЯ МАШИН:					
65.5	31054	КРАСКИ ВОДОЭМУЛЬСИОННЫЕ	Т	0,069	0,043332
65.6	31710	ШПАТЛЕВКА КЛЕЕВАЯ	Т	0,055	0,03454
65.7	35538	ШКУРКА ШЛИФОВАЛЬНАЯ ДВУХСЛОЙНАЯ С ЗЕРНИСТОСТЬЮ 40/25	M2	0,84	0,52752
65.8	44059	ВЕТОШЬ	КГ	0,31	0,19468
ИТОГО МАТЕРИАЛОВ:					
66	E62-041-01	ОЧИСТКА ВРУЧНУЮ ПОВЕРХНОСТИ ВНУТРЕННИХ СТЕН ОТ ПЕРХЛОРВИНИЛОВЫХ И МАСЛЯНЫХ КРАСОК: С ЗЕМЛИ И ЛЕСОВ	100M2	1,8400	
66.1	1	ЗАТРАТЫ ТРУДА РАБОЧИХ-СТРОИТЕЛЕЙ(2:1)	ЧЕЛ.-Ч	20,8	38,272
ИТОГО ОПЛАТА ТРУДА:					
67	E1504-027-05 ДОП. 4	ШПАТЛЕВКА ПРИ ВЫСОКОКАЧЕСТВЕННОЙ ОКРАСКЕ ПО ШТУКАТУРКЕ И СБОРНЫМ КОНСТРУКЦИЯМ, ПОДГОТОВЛЕННЫМ ПОД ОКРАСКУ СТЕН	100M2	1,8400	
67.1	1	ЗАТРАТЫ ТРУДА РАБОЧИХ-СТРОИТЕЛЕЙ(3,9:1)	ЧЕЛ.-Ч	11,99	22,0616
67.2	3	ЗАТРАТЫ ТРУДА МАШИНИСТОВ	ЧЕЛ.-Ч	0,04	0,0736
ИТОГО ОПЛАТА ТРУДА:					

1	2	3	4	5	6
67.3	1522	ПОДЪЕМНИКИ МАЧТОВЫЕ СТРОИТЕЛЬНЫЕ 0,5 Т	МАШ.-Ч	0,01	0,0184
67.4	2499	АВТОМОБИЛИ БОРТОВЫЕ ГРУЗОПОДЪЕМНОСТЬЮ ДО 5 Т	МАШ.-Ч	0,03	0,0552
		ИТОГО ЭКСПЛУАТАЦИЯ МАШИН:			
67.5	31714	ШПАТЛЕВКА МАСЛЯНО-КЛЕЕВАЯ	Т	0,029	0,05336
67.6	35538	ШКУРКА ШЛИФОВАЛЬНАЯ ДВУХСЛОЙНАЯ С ЗЕРНИСТОСТЬЮ 40/25	М2	0,44	0,8096
67.7	44059	ВЕТОШЬ	КГ	0,15	0,276
		ИТОГО МАТЕРИАЛОВ:			
68	Е1504-005-03 ДОП. 4	ОКРАСКА ПОЛИВИНИЛАЦЕТАТНЫМИ ВОДОЭМУЛЬСИОННЫМИ СОСТАВАМИ УЛУЧШЕННАЯ ПО ШТУКАТУРКЕ СТЕН	100М2	1,8400	
68.1	1	ЗАТРАТЫ ТРУДА РАБОЧИХ-СТРОИТЕЛЕЙ(3,4:1)	ЧЕЛ.-Ч	42,9	78,936
68.2	3	ЗАТРАТЫ ТРУДА МАШИНИСТОВ	ЧЕЛ.-Ч	0,17	0,3128
		ИТОГО ОПЛАТА ТРУДА:			
68.3	1522	ПОДЪЕМНИКИ МАЧТОВЫЕ СТРОИТЕЛЬНЫЕ 0,5 Т	МАШ.-Ч	0,02	0,0368
68.4	2499	АВТОМОБИЛИ БОРТОВЫЕ ГРУЗОПОДЪЕМНОСТЬЮ ДО 5 Т	МАШ.-Ч	0,15	0,276
		ИТОГО ЭКСПЛУАТАЦИЯ МАШИН:			
68.5	31054	КРАСКИ ВОДОЭМУЛЬСИОННЫЕ	Т	0,063	0,11592
68.6	31710	ШПАТЛЕВКА КЛЕЕВАЯ	Т	0,051	0,09384
68.7	35538	ШКУРКА ШЛИФОВАЛЬНАЯ ДВУХСЛОЙНАЯ С ЗЕРНИСТОСТЬЮ 40/25	М2	0,84	1,5456
68.8	44059	ВЕТОШЬ	КГ	0,31	0,5704
		ИТОГО МАТЕРИАЛОВ:			
69	Е1001-010-01	УСТАНОВКА ЭЛЕМЕНТОВ КАРКАСА ИЗ БРУСЬЕВ	М3	1,0900	
69.1	1	ЗАТРАТЫ ТРУДА РАБОЧИХ-СТРОИТЕЛЕЙ(2,8:1)	ЧЕЛ.-Ч	22,5	24,525
69.2	3	ЗАТРАТЫ ТРУДА МАШИНИСТОВ	ЧЕЛ.-Ч	0,36	0,3924
		ИТОГО ОПЛАТА ТРУДА:			
69.3	521	ДРЕЛИ ЭЛЕКТРИЧЕСКИЕ	МАШ.-Ч	0,23	0,2507
69.4	1556	БЕНЗОПИЛЫ	МАШ.-Ч	0,33	0,3597
69.5	2509	АВТОМОБИЛИ БОРТОВЫЕ ГРУЗОПОДЪЕМНОСТЬЮ ДО 5 Т	МАШ.-Ч	0,36	0,3924
		ИТОГО ЭКСПЛУАТАЦИЯ МАШИН:			
69.6	30133	СМОЛА КАМЕННОУГОЛЬНАЯ ДЛЯ ДОРОЖНОГО СТРОИТЕЛЬСТВА	Т	0,00258	0,002812
69.7	30322	БОЛТЫ СТРОИТЕЛЬНЫЕ С ГАЙКАМИ И ШАЙБАМИ	Т	0,0075	0,008175
69.8	30407	ГВОЗДИ СТРОИТЕЛЬНЫЕ	Т	0,003	0,00327
69.9	31929	ТОЛЬ С КРУПНОЗЕРНИСТОЙ ПОСЫПКОЙ ГИДРОИЗОЛЯЦИОННЫЙ МАРКИ ТГ-350	М2	1,45	1,5805
69.10	32502	ПОВОККИ ИЗ КВАДРАТНЫХ ЗАГОТОВОК МАССОЙ 2,825 КГ	Т	0,0031	0,003379
69.11	36028	БРУСКИ ОБРЕЗНЫЕ ХВОЙНЫХ ПОРОД ДЛИНОЙ 4-6,5 М, ШИРИНОЙ 75-150 ММ, ТОЛЩИНОЙ 100, 125 ММ, II СОРТА	М3	0,93	1,0137
69.12	36060	ДОСКИ ОБРЕЗНЫЕ ХВОЙНЫХ ПОРОД ДЛИНОЙ 4-6,5 М, ШИРИНОЙ 75-150 ММ, ТОЛЩИНОЙ 44 ММ И БОЛЕЕ, II СОРТА	М3	0,12	0,1308
69.13	36077	ПИЛОМАТЕРИАЛЫ ХВОЙНЫХ ПОРОД ДОСКИ НЕОБРЕЗНЫЕ ДЛИНОЙ 4-6,5 М, ВСЕ ШИРИНЫ, ТОЛЩИНОЙ 32-40 ММ III СОРТА	М3	0,01	0,0109
69.14	45089	ПАСТА АНТИСЕПТИЧЕСКАЯ	Т	0,00301	0,003281
		ИТОГО МАТЕРИАЛОВ:			
70	Е1001-012-02	ОБШИВКА КАРКАСНЫХ СТЕН ПЛИТАМИ ДРЕВЕСНОВОЛОКНИСТЫМИ ТВЕРДЫМИ 5 ММ	100М2	1,2200	
70.1	1	ЗАТРАТЫ ТРУДА РАБОЧИХ-СТРОИТЕЛЕЙ(2,6:1)	ЧЕЛ.-Ч	18,3	22,326
70.2	3	ЗАТРАТЫ ТРУДА МАШИНИСТОВ	ЧЕЛ.-Ч	0,52	0,6344
		ИТОГО ОПЛАТА ТРУДА:			
70.3	1523	ПИЛЫ ДИСКОВЫЕ ЭЛЕКТРИЧЕСКИЕ	МАШ.-Ч	0,18	0,2196
70.4	2509	АВТОМОБИЛИ БОРТОВЫЕ ГРУЗОПОДЪЕМНОСТЬЮ ДО 5 Т	МАШ.-Ч	0,52	0,6344
		ИТОГО ЭКСПЛУАТАЦИЯ МАШИН:			
70.5	30391	ГВОЗДИ СТРОИТЕЛЬНЫЕ С ПЛОСКОЙ ГОЛОВКОЙ 1,8Х60 ММ	Т	0,0037	0,004514
		ИТОГО МАТЕРИАЛОВ:			
71	ЕНА2022-20	ОБЛИЦОВОЧНАЯ ПАНЕЛИ ТИПА ДЕКОР	М2	122,0000	
72	Е65-005-07	СМЕНА АРМАТУРЫ: СМЕСИТЕЛЕЙ БЕЗ ДУШЕВОЙ СЕТКИ	100ШТ	0,0500	
72.1	1	ЗАТРАТЫ ТРУДА РАБОЧИХ-СТРОИТЕЛЕЙ(3,5:1)	ЧЕЛ.-Ч	200	10
72.2	3	ЗАТРАТЫ ТРУДА МАШИНИСТОВ	ЧЕЛ.-Ч	0,09	0,0045
		ИТОГО ОПЛАТА ТРУДА:			
72.3	2509	АВТОМОБИЛИ БОРТОВЫЕ ГРУЗОПОДЪЕМНОСТЬЮ ДО 5 Т	МАШ.-Ч	0,09	0,0045
		ИТОГО ЭКСПЛУАТАЦИЯ МАШИН:			
72.4	82613	СМЕСИТЕЛИ ДЛЯ УМЫВАЛЬНИКОВ	КОМПЛ	100	5
		ИТОГО МАТЕРИАЛОВ:			
73	Е65-004-02	ДЕМОНТАЖ САНИТАРНЫХ ПРИБОРОВ: ЧАШАГЕН	100ПРИБ	0,1600	
73.1	1	ЗАТРАТЫ ТРУДА РАБОЧИХ-СТРОИТЕЛЕЙ(3:1)	ЧЕЛ.-Ч	63,84	10,2144
73.2	3	ЗАТРАТЫ ТРУДА МАШИНИСТОВ	ЧЕЛ.-Ч	0,29	0,0464
		ИТОГО ОПЛАТА ТРУДА:			
73.3	99997	СТРОИТЕЛЬНЫЙ МУСОР И МАССА ВОЗВРАТНЫХ МАТЕРИАЛОВ	Т	2,65	0,424
		ИТОГО МАТЕРИАЛОВ:			

1	2	3	4	5	6
74	E1701-003-04	УСТАНОВКА ЧАШ [УНИТАЗОВ НАПОЛЬНЫХ] С БАЧКОМ ВЫСОКОРАСПОЛАГАЕМЫМ	10КОМПЛ.	0,8000	
74.1	1	ЗАТРАТЫ ТРУДА РАБОЧИХ-СТРОИТЕЛЕЙ(3,9:1)	ЧЕЛ.-Ч	34,88	27,904
74.2	3	ЗАТРАТЫ ТРУДА МАШИНИСТОВ	ЧЕЛ.-Ч	1,14	0,912
		ИТОГО ОПЛАТА ТРУДА:			
74.3	521	ДРЕЛИ ЭЛЕКТРИЧЕСКИЕ	МАШ.-Ч	0,3	0,24
74.4	762	КРАНЫ НА АВТОМОБИЛЬНОМ ХОДУ ПРИ РАБОТЕ НА ДРУГИХ ВИДАХ СТРОИТЕЛЬСТВА 10 Т	МАШ.-Ч	0,11	0,088
74.5	1522	ПОДЪЕМНИКИ МАЧТОВЫЕ СТРОИТЕЛЬНЫЕ 0,5 Т	МАШ.-Ч	0,1	0,08
74.6	2509	АВТОМОБИЛИ БОРТОВЫЕ ГРУЗОПОДЪЕМНОСТЬЮ ДО 5 Т	МАШ.-Ч	0,93	0,744
		ИТОГО ЭКСПЛУАТАЦИЯ МАШИН:			
74.7	30435	ДЮБЕЛИ РАСПОРНЫЕ ПОЛИЭТИЛЕНОВЫЕ	10 ШТ	6	4,8
74.8	30956	КРАСКИ МАСЛЯНЫЕ ЗЕМЛЯНЫЕ МА-0115 МУМИЯ, СУРИК ЖЕЛЕЗНЫЙ	Т	0,0003	0,00024
74.9	31611	ЗАМАЗКА СУРИКОВАЯ	КГ	4	3,2
74.10	31651	ОЛИФА КОМБИНИРОВАННАЯ К-3	Т	0,0001	0,00008
74.11	32528	ПРОВОЛОКА МЕДНАЯ КРУГЛАЯ ЭЛЕКТРОТЕХНИЧЕСКАЯ ММ (МЯГКАЯ), ДИАМЕТРОМ 1,0-3,0 ММ И ВЫШЕ	Т	0,0005	0,0004
74.12	32717	ПЛАСТИНА РЕЗИНОВАЯ РУЛОННАЯ ВУЛКАНИЗИРОВАННАЯ	КГ	5	4
74.13	34247	КАБОЛКА	Т	0,001	0,0008
74.14	35567	ОЧЕС ЛЬНЯНОЙ	КГ	0,2	0,16
74.15	46162	СКОБЫ СКРЕПЛЯЮЩИЕ И ДЛЯ ПОДВЕСА	КГ	20	16
74.16	52638	ТРУБЫ СЛИВНЫЕ ИЗ СТАЛЬНЫХ ВОДО-ГАЗОПРОВОДНЫХ ОЦИНКОВАННЫХ ТРУБ ДИАМЕТРОМ 32 ММ ОЦИНКОВАННЫЕ	ШТ	10	8
74.17	52904	УНИТАЗЫ НАПОЛЬНЫЕ КЕРАМИЧЕСКИЕ ШАМОТИРОВАННЫЕ	КОМПЛ	10	8
74.18	63325	БАЧОК С АРМАТУРОЙ	КОМПЛ	10	8
74.19	64363	МАНЖЕТЫ РЕЗИНОВЫЕ	ШТ	10	8
74.20	65851	ШУРУПЫ СТРОИТЕЛЬНЫЕ	Т	0,0006	0,00048
		ИТОГО МАТЕРИАЛОВ:			
75	E1701-003-01	УСТАНОВКА УНИТАЗОВ С БАЧКОМ НЕПОСРЕДСТВЕННО ПРИСОЕДИНЕННЫМ	10КОМПЛ.	0,8000	
75.1	1	ЗАТРАТЫ ТРУДА РАБОЧИХ-СТРОИТЕЛЕЙ(3,9:1)	ЧЕЛ.-Ч	24,64	19,712
		ИТОГО ОПЛАТА ТРУДА:			
75.2	521	ДРЕЛИ ЭЛЕКТРИЧЕСКИЕ	МАШ.-Ч	0,2	0,16
75.3	2509	АВТОМОБИЛИ БОРТОВЫЕ ГРУЗОПОДЪЕМНОСТЬЮ ДО 5 Т	МАШ.-Ч	0,39	0,312
		ИТОГО ЭКСПЛУАТАЦИЯ МАШИН:			
75.4	30435	ДЮБЕЛИ РАСПОРНЫЕ ПОЛИЭТИЛЕНОВЫЕ	10 ШТ	4	3,2
75.5	55364	УНИТАЗ	КОМПЛ	10	8
75.6	65851	ШУРУПЫ СТРОИТЕЛЬНЫЕ	Т	0,00003	0,000024
		ИТОГО МАТЕРИАЛОВ:			
76	E65-002-01	РАЗБОРКА ТРУБОПРОВОДОВ ИЗ ПОЛИЭТИЛЕНОВЫХ ТРУБ ДИАМЕТРОМ: 40 ММ	100М	0,2000	
76.1	1	ЗАТРАТЫ ТРУДА РАБОЧИХ-СТРОИТЕЛЕЙ(2,9:1)	ЧЕЛ.-Ч	68,8	13,76
76.2	3	ЗАТРАТЫ ТРУДА МАШИНИСТОВ	ЧЕЛ.-Ч	0,16	0,032
		ИТОГО ОПЛАТА ТРУДА:			
76.3	99997	СТРОИТЕЛЬНЫЙ МУСОР И МАССА ВОЗВРАТНЫХ МАТЕРИАЛОВ	Т	0,59	0,118
		ИТОГО МАТЕРИАЛОВ:			
77	E1604-003-02 ДОП. 9	ПРОКЛАДКА ТРУБОПРОВОДОВ КАНАЛИЗАЦИИ ИЗ ПОЛИЭТИЛЕНОВЫХ ТРУБ С УСТАНОВКОЙ ФАСОННЫХ ЧАСТЕЙ ДИАМЕТРОМ: 110 ММ	100 М ТРУБОП ОВОДА	0,4300	
77.1	1	ЗАТРАТЫ ТРУДА РАБОЧИХ-СТРОИТЕЛЕЙ(4:1)	ЧЕЛ.-Ч	65,74	28,2682
77.2	3	ЗАТРАТЫ ТРУДА МАШИНИСТОВ	ЧЕЛ.-Ч	0,29	0,1247
		ИТОГО ОПЛАТА ТРУДА:			
77.3	2509	АВТОМОБИЛИ БОРТОВЫЕ ГРУЗОПОДЪЕМНОСТЬЮ ДО 5 Т	МАШ.-Ч	0,22	0,0946
		ИТОГО ЭКСПЛУАТАЦИЯ МАШИН:			
77.4	9219	ВОДА	МЗ	1,57	0,6751
		ИТОГО МАТЕРИАЛОВ:			
78	EHA2022-2	ПОЛИЭТИЛЕНОВЫХ ТРУБ ДИАМЕТРОМ 63ММ	М	43,0000	
79	E1604-002-01	ПРОКЛАДКА ТРУБОПРОВОДОВ ВОДОСНАБЖЕНИЯ ИЗ НАПОРНЫХ ПОЛИЭТИЛЕНОВЫХ ТРУБ НИЗКОГО ДАВЛЕНИЯ СРЕДНЕГО ТИПА НАРУЖНЫМ ДИАМЕТРОМ 20 ММ	100М	0,4800	
79.1	1	ЗАТРАТЫ ТРУДА РАБОЧИХ-СТРОИТЕЛЕЙ(4,2:1)	ЧЕЛ.-Ч	190,24	91,3152
79.2	3	ЗАТРАТЫ ТРУДА МАШИНИСТОВ	ЧЕЛ.-Ч	13,64	6,5472
		ИТОГО ОПЛАТА ТРУДА:			
79.3	116	АГРЕГАТЫ ДЛЯ СВАРКИ ПОЛИЭТИЛЕНОВЫХ ТРУБ	МАШ.-Ч	13,34	6,4032
79.4	698	КРАНЫ БАШЕННЫЕ ПРИ РАБОТЕ НА ДРУГИХ ВИДАХ СТРОИТЕЛЬСТВА (КРОМЕ МОНТАЖА ТЕХНОЛОГИЧЕСКОГО ОБОРУДОВАНИЯ) 8 Т	МАШ.-Ч	0,05	0,024
79.5	762	КРАНЫ НА АВТОМОБИЛЬНОМ ХОДУ ПРИ РАБОТЕ НА ДРУГИХ ВИДАХ СТРОИТЕЛЬСТВА 10 Т	МАШ.-Ч	0,03	0,0144
79.6	2509	АВТОМОБИЛИ БОРТОВЫЕ ГРУЗОПОДЪЕМНОСТЬЮ ДО 5 Т	МАШ.-Ч	0,22	0,1056

1	2	3	4	5	6
		ИТОГО ЭКСПЛУАТАЦИЯ МАШИН:			
79.7	9219	ВОДА	МЗ	0,47	0,2256
79.8	30451	ДЮБЕЛИ С КАЛИБРОВАННОЙ ГОЛОВКОЙ (В ОБОЙМАХ) 3X58,5 ММ	Т	0,00085	0,000408
79.9	30649	ИЗВЕСТЬ СТРОИТЕЛЬНАЯ НЕГАШЕНАЯ ХЛОРНАЯ МАРКИ А	КГ	0,0016	0,000768
79.10	31692	КЛЕЙ 88-СА	КГ	0,25	0,12
79.11	34309	МЕТИЛЕНХЛОРИД	КГ	0,25	0,12
79.12	45404	ПАТРОНЫ ДЛЯ СТРОИТЕЛЬНО-МОНТАЖНОГО ПИСТОЛЕТА	1000ШТ	0,1	0,048
79.13	64476	НАКОНЕЧНИКИ	КГ	0,55	0,264
79.14	930905	ТРУБЫ ПОЛИПРОПИЛЕНОВЫЕ PN20 D20 (СТЕНКА 3/4)	М	89,9	43,152
		ИТОГО МАТЕРИАЛОВ:			
80	E1701-002-03	УСТАНОВКА СМЕСИТЕЛЕЙ	10ШТ	0,1000	
80.1	1	ЗАТРАТЫ ТРУДА РАБОЧИХ-СТРОИТЕЛЕЙ(4:1)	ЧЕЛ.-Ч	7	0,7
		ИТОГО ОПЛАТА ТРУДА:			
80.2	521	ДРЕЛИ ЭЛЕКТРИЧЕСКИЕ	МАШ.-Ч	0,1	0,01
		ИТОГО ЭКСПЛУАТАЦИЯ МАШИН:			
80.3	30435	ДЮБЕЛИ РАСПОРНЫЕ ПОЛИЭТИЛЕНОВЫЕ	10 ШТ	2	0,2
80.4	65851	ШУРУПЫ СТРОИТЕЛЬНЫЕ	Т	0,0001	0,00001
80.5	935144	СМЕСИТЕЛИ ДУШЕВЫЕ	КОМП	10	1
		ИТОГО МАТЕРИАЛОВ:			

РАЗДЕЛ 12.ЗЕМЛЯНЫЕ РАБОТЫ ЭТАЖ ХИРУРГИЯ

81	E1701-001-14	УСТАНОВКА УМЫВАЛЬНИКОВ ОДИНОЧНЫХ С ПОДВОДКОЙ ХОЛОДНОЙ И ГОРЯЧЕЙ ВОДЫ	10КОМПЛ.	0,1000	
81.1	1	ЗАТРАТЫ ТРУДА РАБОЧИХ-СТРОИТЕЛЕЙ(4:1)	ЧЕЛ.-Ч	21,65	2,165
81.2	3	ЗАТРАТЫ ТРУДА МАШИНИСТОВ	ЧЕЛ.-Ч	0,35	0,035
		ИТОГО ОПЛАТА ТРУДА:			
81.3	521	ДРЕЛИ ЭЛЕКТРИЧЕСКИЕ	МАШ.-Ч	0,2	0,02
81.4	1522	ПОДЪЕМНИКИ МАЧТОВЫЕ СТРОИТЕЛЬНЫЕ 0,5 Т	МАШ.-Ч	0,13	0,013
81.5	2509	АВТОМОБИЛИ БОРТОВЫЕ ГРУЗОПОДЪЕМНОСТЬЮ ДО 5 Т	МАШ.-Ч	0,22	0,022
		ИТОГО ЭКСПЛУАТАЦИЯ МАШИН:			
81.6	30435	ДЮБЕЛИ РАСПОРНЫЕ ПОЛИЭТИЛЕНОВЫЕ	10 ШТ	4	0,4
81.7	30956	КРАСКИ МАСЛЯНЫЕ ЗЕМЛЯНЫЕ МА-0115 МУМИЯ, СУРИК ЖЕЛЕЗНЫЙ	Т	0,0004	0,00004
81.8	31611	ЗАМАЗКА СУРИКОВАЯ	КГ	2	0,2
81.9	31651	ОЛИФА КОМБИНИРОВАННАЯ К-3	Т	0,0002	0,00002
81.10	32501	ПОКОВКИ ИЗ КВАДРАТНЫХ ЗАГОТОВОК МАССОЙ 1,8 КГ	Т	0,0036	0,00036
81.11	35567	ОЧЕС ЛЬНЯНОЙ	КГ	0,3	0,03
81.12	58129	УМЫВАЛЬНИКИ	ШТ	10	1
81.13	65851	ШУРУПЫ СТРОИТЕЛЬНЫЕ	Т	0,0007	0,00007
		ИТОГО МАТЕРИАЛОВ:			
82	E1604-003-02 ДОП. 9	ПРОКЛАДКА ТРУБОПРОВОДОВ КАНАЛИЗАЦИИ ИЗ ПОЛИЭТИЛЕНОВЫХ ТРУБ С УСТАНОВКОЙ ФАСОННЫХ ЧАСТЕЙ ДИАМЕТРОМ: 110 ММ	100 М ТРУБОПРОВОДА	0,2200	
82.1	1	ЗАТРАТЫ ТРУДА РАБОЧИХ-СТРОИТЕЛЕЙ(4:1)	ЧЕЛ.-Ч	65,74	14,4628
82.2	3	ЗАТРАТЫ ТРУДА МАШИНИСТОВ	ЧЕЛ.-Ч	0,29	0,0638
		ИТОГО ОПЛАТА ТРУДА:			
82.3	2509	АВТОМОБИЛИ БОРТОВЫЕ ГРУЗОПОДЪЕМНОСТЬЮ ДО 5 Т	МАШ.-Ч	0,22	0,0484
		ИТОГО ЭКСПЛУАТАЦИЯ МАШИН:			
82.4	9219	ВОДА	МЗ	1,57	0,3454
		ИТОГО МАТЕРИАЛОВ:			
83	EHA2022-2	ПОЛИЭТИЛЕНОВЫХ ТРУБ ДИАМЕТРОМ 63ММ	М	22,0000	
84	E1604-002-01	ПРОКЛАДКА ТРУБОПРОВОДОВ ВОДОСНАБЖЕНИЯ ИЗ НАПОРНЫХ ПОЛИЭТИЛЕНОВЫХ ТРУБ НИЗКОГО ДАВЛЕНИЯ СРЕДНЕГО ТИПА НАРУЖНЫМ ДИАМЕТРОМ 20 ММ	100М	0,2200	
84.1	1	ЗАТРАТЫ ТРУДА РАБОЧИХ-СТРОИТЕЛЕЙ(4,2:1)	ЧЕЛ.-Ч	190,24	41,8528
84.2	3	ЗАТРАТЫ ТРУДА МАШИНИСТОВ	ЧЕЛ.-Ч	13,64	3,0008
		ИТОГО ОПЛАТА ТРУДА:			
84.3	116	АГРЕГАТЫ ДЛЯ СВАРКИ ПОЛИЭТИЛЕНОВЫХ ТРУБ	МАШ.-Ч	13,34	2,9348
84.4	698	КРАНЫ БАШЕННЫЕ ПРИ РАБОТЕ НА ДРУГИХ ВИДАХ СТРОИТЕЛЬСТВА (КРОМЕ МОНТАЖА ТЕХНОЛОГИЧЕСКОГО ОБОРУДОВАНИЯ) 8 Т	МАШ.-Ч	0,05	0,011
84.5	762	КРАНЫ НА АВТОМОБИЛЬНОМ ХОДУ ПРИ РАБОТЕ НА ДРУГИХ ВИДАХ СТРОИТЕЛЬСТВА 10 Т	МАШ.-Ч	0,03	0,0066
84.6	2509	АВТОМОБИЛИ БОРТОВЫЕ ГРУЗОПОДЪЕМНОСТЬЮ ДО 5 Т	МАШ.-Ч	0,22	0,0484
		ИТОГО ЭКСПЛУАТАЦИЯ МАШИН:			
84.7	9219	ВОДА	МЗ	0,47	0,1034
84.8	30451	ДЮБЕЛИ С КАЛИБРОВАННОЙ ГОЛОВКОЙ (В ОБОЙМАХ) 3X58,5 ММ	Т	0,00085	0,000187
84.9	30649	ИЗВЕСТЬ СТРОИТЕЛЬНАЯ НЕГАШЕНАЯ ХЛОРНАЯ МАРКИ А	КГ	0,0016	0,000352
84.10	31692	КЛЕЙ 88-СА	КГ	0,25	0,055

1	2	3	4	5	6
84.11	34309	МЕТИЛЕНХЛОРИД	КГ	0,25	0,055
84.12	45404	ПАТРОНЫ ДЛЯ СТРОИТЕЛЬНО-МОНТАЖНОГО ПИСТОЛЕТА	1000ШТ	0,1	0,022
84.13	64476	НАКОНЕЧНИКИ	КГ	0,55	0,121
84.14	930905	ТРУБЫ ПОЛИПРОПИЛЕНОВЫЕ PN20 D20 (СТЕНКА 3/4)	М	89,9	19,778
ИТОГО МАТЕРИАЛОВ:					

РАЗДЕЛ 13. СТРОИТЕЛЬСТВО ВЫГРЕБНОЙ ЯМЫ НА 117,6МЗ

РАЗДЕЛ 14. ЗЕМЛЯНЫЕ РАБОТЫ

85	E0101-003-13	РАЗРАБОТКА ГРУНТА В ОТВАЛ ЭКСКАВАТОРАМИ "ДРАГЛАЙН" ИЛИ "ОБРАТНАЯ ЛОПАТА" С КОВШОМ ВМЕСТИМОСТЬЮ 0,5 [0,5-0,63] МЗ, ГРУППА ГРУНТОВ 1	1000МЗ	0,1906	
85.1	1	ЗАТРАТЫ ТРУДА РАБОЧИХ-СТРОИТЕЛЕЙ(2:1)	ЧЕЛ.-Ч	10,75	2,04895
85.2	3	ЗАТРАТЫ ТРУДА МАШИНИСТОВ	ЧЕЛ.-Ч	23,36	4,45242
ИТОГО ОПЛАТА ТРУДА:					
85.3	2263	ЭКСКАВАТОРЫ ОДНОКОВШОВЫЕ ДИЗЕЛЬНЫЕ НА ГУСЕНИЧНОМ ХОДУ ПРИ РАБОТЕ НА ДРУГИХ ВИДАХ СТРОИТЕЛЬСТВА (КРОМЕ ВОДОХОЗЯЙСТВЕННОГО) 0,5 МЗ	МАШ.-Ч	23,36	4,45242
ИТОГО ЭКСПЛУАТАЦИЯ МАШИН:					
86	E0102-057-01	РАЗРАБОТКА ГРУНТА ВРУЧНУЮ В ТРАНШЕЯХ ГЛУБИНОЙ ДО 2 М БЕЗ КРЕПЛЕНИЙ С ОТКОСАМИ, ГРУППА ГРУНТОВ 1	100МЗ	0,1906	
86.1	1	ЗАТРАТЫ ТРУДА РАБОЧИХ-СТРОИТЕЛЕЙ(2:1)	ЧЕЛ.-Ч	118	22,4908
ИТОГО ОПЛАТА ТРУДА:					
87	E0101-033-02	ЗАСЫПКА ТРАНШЕЙ И КОТЛОВАНОВ С ПЕРЕМЕЩЕНИЕМ ГРУНТА ДО 5 М БУЛЬДОЗЕРАМИ МОЩНОСТЬЮ 59 [80] КВТ [Л.С.], 2 ГРУППА ГРУНТОВ	1000МЗ	0,0723	
87.1	3	ЗАТРАТЫ ТРУДА МАШИНИСТОВ	ЧЕЛ.-Ч	8,87	0,641301
ИТОГО ОПЛАТА ТРУДА:					
87.2	257	БУЛЬДОЗЕРЫ ПРИ РАБОТЕ НА ДРУГИХ ВИДАХ СТРОИТЕЛЬСТВА (КРОМЕ ВОДОХОЗЯЙСТВЕННОГО) 59 (80) КВТ (Л.С.)	МАШ.-Ч	8,87	0,641301
ИТОГО ЭКСПЛУАТАЦИЯ МАШИН:					
88	E0102-005-01	УПЛОТНЕНИЕ ГРУНТА ПНЕВМАТИЧЕСКИМИ ТРАМБОВКАМИ, ГРУППА ГРУНТОВ 1, 2	100МЗ	0,7230	
88.1	1	ЗАТРАТЫ ТРУДА РАБОЧИХ-СТРОИТЕЛЕЙ(3:1)	ЧЕЛ.-Ч	12,53	9,05919
88.2	3	ЗАТРАТЫ ТРУДА МАШИНИСТОВ	ЧЕЛ.-Ч	3,04	2,19792
ИТОГО ОПЛАТА ТРУДА:					
88.3	660	КОМПРЕССОРЫ ПЕРЕДВИЖНЫЕ С ДВИГАТЕЛЕМ ВНУТРЕННЕГО СГОРАНИЯ ДАВЛЕНИЕМ ДО 686 КПА (7 АТМ.) 5 МЗ/МИН	МАШ.-Ч	3,04	2,19792
88.4	1866	ТРАМБОВКИ ПНЕВМАТИЧЕСКИЕ	МАШ.-Ч	12,18	8,80614
ИТОГО ЭКСПЛУАТАЦИЯ МАШИН:					
89	E0102-006-01	ПОЛИВ ВОДОЙ УПЛОТНЯЕМОГО ГРУНТА НАСЫПЕЙ	1000МЗ	0,0723	
89.1	1	ЗАТРАТЫ ТРУДА РАБОЧИХ-СТРОИТЕЛЕЙ(1:1)	ЧЕЛ.-Ч	13,91	1,00569
89.2	3	ЗАТРАТЫ ТРУДА МАШИНИСТОВ	ЧЕЛ.-Ч	13,91	1,00569
ИТОГО ОПЛАТА ТРУДА:					
89.3	1135	МАШИНЫ ПОЛИВОМОЕЧНЫЕ 6000 Л	МАШ.-Ч	13,91	1,00569
ИТОГО ЭКСПЛУАТАЦИЯ МАШИН:					
89.4	9219	ВОДА	МЗ	100	7,23
ИТОГО МАТЕРИАЛОВ:					
90	E310-1005	ПЕРЕВОЗКА ГРУЗОВ АВТОМОБИЛЕМ, РАССТОЯНИЕ ПЕРЕВОЗКИ 5 КМ, КЛАСС ГРУЗА 1	Т	194,9800	
90.1	3	ЗАТРАТЫ ТРУДА МАШИНИСТОВ	ЧЕЛ.-Ч	0,0613	11,952
ИТОГО ОПЛАТА ТРУДА:					
90.2	163	АВТОМОБИЛИ-САМОСВАЛЫ ГРУЗОПОДЪЕМНОСТЬЮ ДО 10 Т	МАШ.-Ч	0,0613	11,952
ИТОГО ЭКСПЛУАТАЦИЯ МАШИН:					

РАЗДЕЛ 15. ФУНДАМЕНТ

91	E0801-002-02 ДОП. 3	УСТРОЙСТВО ОСНОВАНИЯ ПОД ФУНДАМЕНТЫ ЩЕБЕНОЧНОГО	МЗ	12,4000	
91.1	1	ЗАТРАТЫ ТРУДА РАБОЧИХ-СТРОИТЕЛЕЙ(2,5:1)	ЧЕЛ.-Ч	2,4	29,76
91.2	3	ЗАТРАТЫ ТРУДА МАШИНИСТОВ	ЧЕЛ.-Ч	0,54	6,696
ИТОГО ОПЛАТА ТРУДА:					
91.3	185	АВТОПОГРУЗЧИКИ ПРИ РАБОТЕ НА ДРУГИХ ВИДАХ СТРОИТЕЛЬСТВА 3 Т	МАШ.-Ч	0,08	0,992
91.4	659	КОМПРЕССОРЫ ПЕРЕДВИЖНЫЕ С ДВИГАТЕЛЕМ ВНУТРЕННЕГО СГОРАНИЯ ДАВЛЕНИЕМ ДО 686 КПА (7 АТМ.) 2,2 МЗ/МИН	МАШ.-Ч	0,46	5,704
91.5	1866	ТРАМБОВКИ ПНЕВМАТИЧЕСКИЕ	МАШ.-Ч	0,92	11,408
ИТОГО ЭКСПЛУАТАЦИЯ МАШИН:					
91.6	9219	ВОДА	МЗ	0,15	1,86
91.7	43113	ЩЕБЕНЬ	МЗ	1,3	16,12
ИТОГО МАТЕРИАЛОВ:					

1	2	3	4	5	6
92	E0601-062-02	УСТРОЙСТВО СТЕН И ПЛОСКИХ ДНИЩ ПРИ ТОЛЩИНЕ БОЛЕЕ 150 ММ КРУГЛЫХ СООРУЖЕНИЙ	100МЗ	0,3864	
92.1	1	ЗАТРАТЫ ТРУДА РАБОЧИХ-СТРОИТЕЛЕЙ(3,8:1)	ЧЕЛ.-Ч	1170,4	452,243
92.2	3	ЗАТРАТЫ ТРУДА МАШИНИСТОВ	ЧЕЛ.-Ч	89,85	34,718
		ИТОГО ОПЛАТА ТРУДА:			
92.3	112	АВТОПОГРУЗЧИКИ 5 Т	МАШ.-Ч	0,27	0,104328
92.4	403	ВИБРАТОРЫ ГЛУБИННЫЕ	МАШ.-Ч	58,52	22,612
92.5	762	КРАНЫ НА АВТОМОБИЛЬНОМ ХОДУ ПРИ РАБОТЕ НА ДРУГИХ ВИДАХ СТРОИТЕЛЬСТВА 10 Т	МАШ.-Ч	2,29	0,884856
92.6	783	КРАНЫ НА ГУСЕНИЧНОМ ХОДУ ПРИ РАБОТЕ НА ДРУГИХ ВИДАХ СТРОИТЕЛЬСТВА ДО 16 Т	МАШ.-Ч	80,42	31,074
92.7	1571	ПИЛА ЭЛЕКТРИЧЕСКАЯ ЦЕПНАЯ	МАШ.-Ч	3,1	1,19784
92.8	2016	УСТАНОВКИ ДЛЯ СВАРКИ РУЧНОЙ ДУГОВОЙ (ПОСТОЯННОГО ТОКА)	МАШ.-Ч	22,74	8,78674
92.9	2509	АВТОМОБИЛИ БОРТОВЫЕ ГРУЗОПОДЪЕМНОСТЬЮ ДО 5 Т	МАШ.-Ч	6,87	2,65457
		ИТОГО ЭКСПЛУАТАЦИЯ МАШИН:			
92.10	6322	БЕТОН ТЯЖЕЛЫЙ КЛАССА В15 /М-200/ ФРАКЦИИ 5-20 ММ	МЗ	101,5	39,2196
92.11	9219	ВОДА	МЗ	0,354	0,136786
92.12	30407	ГВОЗДИ СТРОИТЕЛЬНЫЕ	Т	0,096	0,037094
92.13	30652	ИЗВЕСТЬ СТРОИТЕЛЬНАЯ НЕГАШЕНАЯ КОМОВАЯ, СОРТ 1	Т	0,118	0,045595
92.14	32524	КАТАНКА ГОРЯЧЕКАТАНАЯ В МОТКАХ ДИАМЕТРОМ 6,3-6,5 ММ	Т	0,1	0,03864
92.15	35326	ЭЛЕКТРОДЫ ДИАМЕТРОМ 6 ММ Э42	Т	0,029	0,011206
92.16	36008	ЛЕСОМАТЕРИАЛЫ КРУГЛЫЕ ХВОЙНЫХ ПОРОД ДЛЯ СТРОИТЕЛЬСТВА ДИАМЕТРОМ 14-24 СМ, ДЛИНОЙ 3-6,5 М	МЗ	0,96	0,370944
92.17	36053	ДОСКИ ОБРЕЗНЫЕ ХВОЙНЫХ ПОРОД ДЛИНОЙ 4-6,5 М, ШИРИНОЙ 75-150 ММ, ТОЛЩИНОЙ 25 ММ, III СОРТА	МЗ	3,8	1,46832
92.18	36061	ДОСКИ ОБРЕЗНЫЕ ХВОЙНЫХ ПОРОД ДЛИНОЙ 4-6,5 М, ШИРИНОЙ 75-150 ММ, ТОЛЩИНОЙ 44 ММ И БОЛЕЕ, III СОРТА	МЗ	4,56	1,76198
		ИТОГО МАТЕРИАЛОВ:			
93	E1202-002-04 ДОП. 3	УСТРОЙСТВО ГИДРОИЗОЛЯЦИЙ ВЕРТИКАЛЬНЫХ ПОВЕРХНОСТЕЙ. ОКЛЕЕЧНАЯ В ДВА СЛОЯ ПО ВЫРОВНЕННОЙ ПОВЕРХНОСТИ КИРПИЧА И БЕТОНА	100М2	0,7300	
93.1	1	ЗАТРАТЫ ТРУДА РАБОЧИХ-СТРОИТЕЛЕЙ(3:1)	ЧЕЛ.-Ч	45,4	33,142
93.2	3	ЗАТРАТЫ ТРУДА МАШИНИСТОВ	ЧЕЛ.-Ч	1,7	1,241
		ИТОГО ОПЛАТА ТРУДА:			
93.3	659	КОМПРЕССОРЫ ПЕРЕДВИЖНЫЕ С ДВИГАТЕЛЕМ ВНУТРЕННЕГО СГОРАНИЯ ДАВЛЕНИЕМ ДО 686 КПА (7 АТМ.) 2,2 МЗ/МИН	МАШ.-Ч	1	0,73
93.4	913	КОТЛЫ БИТУМНЫЕ ПЕРЕДВИЖНЫЕ 400 Л	МАШ.-Ч	2	1,46
93.5	2509	АВТОМОБИЛИ БОРТОВЫЕ ГРУЗОПОДЪЕМНОСТЬЮ ДО 5 Т	МАШ.-Ч	0,55	0,4015
		ИТОГО ЭКСПЛУАТАЦИЯ МАШИН:			
93.6	32104	МАСТИКА БИТУМНАЯ КРОВЕЛЬНАЯ ГОРЯЧАЯ	Т	0,488	0,35624
93.7	44070	МАТЕРИАЛЫ ГИДРОИЗОЛЯЦИОННЫЕ РУЛОННЫЕ	М2	234	170,82
		ИТОГО МАТЕРИАЛОВ:			
94	E0705-045-05	УСТАНОВКА ПАНЕЛЕЙ ПЕРЕКРЫТИЙ С ОПИРАНИЕМ НА ДВЕ СТОРОНЫ ПЛОЩАДЬЮ ДО 10 М2	100ШТ.	0,0600	
94.1	1	ЗАТРАТЫ ТРУДА РАБОЧИХ-СТРОИТЕЛЕЙ(3,5:1)	ЧЕЛ.-Ч	274	16,44
		ИТОГО ОПЛАТА ТРУДА:			
94.2	689	КРАНЫ АВТОМОБИЛЬНЫЕ ГРУЗОПОДЪЕМНОСТЬЮ 10 Т	МАШ.-Ч	51,21	3,0726
94.3	2499	АВТОМОБИЛИ БОРТОВЫЕ ГРУЗОПОДЪЕМНОСТЬЮ ДО 5 Т	МАШ.-Ч	2,81	0,1686
		ИТОГО ЭКСПЛУАТАЦИЯ МАШИН:			
94.4	6322	БЕТОН ТЯЖЕЛЫЙ КЛАССА В15 /М-200/ ФРАКЦИИ 5-20 ММ	МЗ	6,5	0,39
94.5	12226	РАСТВОР ГОТОВЫЙ КЛАДОЧНЫЙ ЦЕМЕНТНЫЙ, МАРКА 100	МЗ	2,06	0,1236
94.6	30407	ГВОЗДИ СТРОИТЕЛЬНЫЕ	Т	0,0013	0,000078
94.7	36049	ПИЛОМАТЕРИАЛЫ ХВОЙНЫХ ПОРОД ДОСКИ ОБРЕЗНЫЕ ДЛИНОЙ 4-6,5 М, ШИРИНОЙ 75-150 ММ, ТОЛЩИНОЙ 19-22 ММ III СОРТА	МЗ	0,33	0,0198
94.8	50777	КОНСТРУКТИВНЫЕ ЭЛЕМЕНТЫ ВСПОМОГАТЕЛЬНОГО НАЗНАЧЕНИЯ, С ПРЕОБЛАДАНИЕМ ПРОФИЛЬНОГО ПРОКАТА СОБИРАЕМЫЕ ИЗ ДВУХ И БОЛЕЕ ДЕТАЛЕЙ, С ОТВЕРСТИЯМИ И БЕЗ ОТВЕРСТИЙ, СОЕДИНЯЕМЫЕ НА СВАРКЕ	Т	0,43	0,0258
		ИТОГО МАТЕРИАЛОВ:			
95	EHA2022-4	ПЛИТЫ ПОКРЫТИЙ ПК 59,12-8 АШ С8	ШТ	6,0000	
96	E0601-035-01	УСТРОЙСТВО ПОЯСОВ В ОПАЛУБКЕ	100МЗ	0,0140	
96.1	1	ЗАТРАТЫ ТРУДА РАБОЧИХ-СТРОИТЕЛЕЙ(3,4:1)	ЧЕЛ.-Ч	1016,26	14,228
		ИТОГО ОПЛАТА ТРУДА:			
96.2	403	ВИБРАТОРЫ ГЛУБИННЫЕ	МАШ.-Ч	49,09	0,68726
96.3	2016	УСТАНОВКИ ДЛЯ СВАРКИ РУЧНОЙ ДУГОВОЙ (ПОСТОЯННОГО ТОКА)	МАШ.-Ч	208,25	2,9155
96.4	2509	АВТОМОБИЛИ БОРТОВЫЕ ГРУЗОПОДЪЕМНОСТЬЮ ДО 5 Т	МАШ.-Ч	1,23	0,01722
		ИТОГО ЭКСПЛУАТАЦИЯ МАШИН:			
96.5	6322	БЕТОН ТЯЖЕЛЫЙ КЛАССА В15 /М-200/ ФРАКЦИИ 5-20 ММ	МЗ	101,5	1,421
96.6	30407	ГВОЗДИ СТРОИТЕЛЬНЫЕ	Т	0,037	0,000518

1	2	3	4	5	6
96.7	30652	ИЗВЕШЬ СТРОИТЕЛЬНАЯ НЕГАШЕНАЯ КОМОВАЯ, СОРТ 1	Т	0,04	0,00056
96.8	32524	КАТАНКА ГОРЯЧЕКАТАНАЯ В МОТКАХ ДИАМЕТРОМ 6,3-6,5 ММ	Т	0,25	0,0035
96.9	35310	ЭЛЕКТРОДЫ ДИАМЕТРОМ 4 ММ Э42	Т	0,25	0,0035
96.10	36061	ДОСКИ ОБРЕЗНЫЕ ХВОЙНЫХ ПОРОД ДЛИНОЙ 4-6,5 М, ШИРИНОЙ 75-150 ММ, ТОЛЩИНОЙ 44 ММ И БОЛЕЕ, III СОРТА	МЗ	0,81	0,01134
96.11	51619	ЩИТЫ ИЗ ДОСОК ТОЛЩИНОЙ 25 ММ	М2	77,9	1,0906
ИТОГО МАТЕРИАЛОВ:					
97	C124-0021	ГОРЯЧЕКАТАННАЯ АРМАТУРНАЯ СТАЛЬ ПЕРИОДИЧЕСКОГО ПРОФИЛЯ КЛАССА А-III ДИАМЕТРОМ 10 ММ	Т	0,5450	
98	E1604-001-02	ПРОКЛАДКА ТРУБОПРОВОДОВ КАНАЛИЗАЦИИ ИЗ ПОЛИЭТИЛЕНОВЫХ ТРУБ ВЫСОКОЙ ПЛОТНОСТИ ДИАМЕТРОМ 100 ММ	100М	0,0200	
98.1	1	ЗАТРАТЫ ТРУДА РАБОЧИХ-СТРОИТЕЛЕЙ(4,2:1)	ЧЕЛ.-Ч	61,6	1,232
98.2	3	ЗАТРАТЫ ТРУДА МАШИНИСТОВ	ЧЕЛ.-Ч	0,28	0,0056
ИТОГО ОПЛАТА ТРУДА:					
98.3	698	КРАНЫ БАШЕННЫЕ ПРИ РАБОТЕ НА ДРУГИХ ВИДАХ СТРОИТЕЛЬСТВА (КРОМЕ МОНТАЖА ТЕХНОЛОГИЧЕСКОГО ОБОРУДОВАНИЯ) 8 Т	МАШ.-Ч	0,04	0,0008
98.4	762	КРАНЫ НА АВТОМОБИЛЬНОМ ХОДУ ПРИ РАБОТЕ НА ДРУГИХ ВИДАХ СТРОИТЕЛЬСТВА 10 Т	МАШ.-Ч	0,02	0,0004
98.5	2509	АВТОМОБИЛИ БОРТОВЫЕ ГРУЗОПОДЪЕМНОСТЬЮ ДО 5 Т	МАШ.-Ч	0,22	0,0044
ИТОГО ЭКСПЛУАТАЦИЯ МАШИН:					
98.6	9219	ВОДА	МЗ	1,57	0,0314
98.7	37743	КОЛЬЦА РЕЗИНОВЫЕ УПЛОТНИТЕЛЬНЫЕ (МАНЖЕТЫ) ДЛЯ ЧУГУННЫХ НАПОРНЫХ ТРУБ ДИАМЕТРОМ 50-300 ММ	КГ	4	0,08
98.8	52040	БОЛТЫ С ГАЙКАМИ И ШАЙБАМИ ДЛЯ САНИТАРНО-ТЕХНИЧЕСКИХ РАБОТ, ДИАМЕТРОМ 16 ММ	Т	0,00266	0,000053
98.9	63809	ТРУБОПРОВОДЫ КАНАЛИЗАЦИИ ИЗ ПОЛИЭТИЛЕНОВЫХ ТРУБ ВЫСОКОЙ ПЛОТНОСТИ С ГИЛЬЗАМИ, ДИАМЕТРОМ 100 ММ	М	99,8	1,996
ИТОГО МАТЕРИАЛОВ:					
99	E1604-003-03 ДОП. 9	ПРОКЛАДКА ТРУБОПРОВОДОВ КАНАЛИЗАЦИИ ИЗ ПОЛИЭТИЛЕНОВЫХ ТРУБ С УСТАНОВКОЙ ФАСОННЫХ ЧАСТЕЙ ДИАМЕТРОМ: 160 ММ	100 М ТРУБОПРОВОДА	0,5500	
99.1	1	ЗАТРАТЫ ТРУДА РАБОЧИХ-СТРОИТЕЛЕЙ(4:1)	ЧЕЛ.-Ч	62,81	34,5455
99.2	3	ЗАТРАТЫ ТРУДА МАШИНИСТОВ	ЧЕЛ.-Ч	0,11	0,0605
ИТОГО ОПЛАТА ТРУДА:					
99.3	2509	АВТОМОБИЛИ БОРТОВЫЕ ГРУЗОПОДЪЕМНОСТЬЮ ДО 5 Т	МАШ.-Ч	0,03	0,0165
ИТОГО ЭКСПЛУАТАЦИЯ МАШИН:					
99.4	9219	ВОДА	МЗ	3,5	1,925
99.5	46188	ТРУБОПРОВОДЫ КАНАЛИЗАЦИИ ИЗ ПОЛИЭТИЛЕНОВЫХ ТРУБ, ДИАМЕТРОМ 160 ММ	М	99,8	54,89
ИТОГО МАТЕРИАЛОВ:					
100	ЕНА2022-5	ОТВОД ДИАМЕТРОМ 160 ММ	ШТ	6,0000	
101	ЕНА2022-6	МУФТА ДИАМЕТРОМ 160 ММ	ШТ	26,0000	
102	ЕНА2022-7	МУФТА ДИАМЕТРОМ 20 ММ	ШТ	18,0000	
103	ЕНА2022-8	ОТВОД ДИАМЕТРОМ 20 ММ	ШТ	18,0000	
104	ЕНА2022-9	ОТВОД ДИАМЕТРОМ 63 ММ	ШТ	15,0000	
105	ЕНА2022-10	МУФТА ДИАМЕТРОМ 63 ММ	ШТ	22,0000	
РАЗДЕЛ 16.ХОД ДЛЯ ВЫГРЕБА					
106	E2304-011-01	УСТАНОВКА ЛЮКА	ШТ	1,0000	
106.1	1	ЗАТРАТЫ ТРУДА РАБОЧИХ-СТРОИТЕЛЕЙ(3,1:1)	ЧЕЛ.-Ч	1,31	1,31
106.2	3	ЗАТРАТЫ ТРУДА МАШИНИСТОВ	ЧЕЛ.-Ч	0,07	0,07
ИТОГО ОПЛАТА ТРУДА:					
106.3	2499	АВТОМОБИЛИ БОРТОВЫЕ ГРУЗОПОДЪЕМНОСТЬЮ ДО 5 Т	МАШ.-Ч	0,07	0,07
ИТОГО ЭКСПЛУАТАЦИЯ МАШИН:					
106.4	22007	БЕТОН ТЯЖЕЛЫЙ, КЛАСС В 20 (М250)	МЗ	0,0008	0,0008
106.5	61785	ЛЮКИ ЧУГУННЫЕ ТИП ПО ПРОЕКТУ	ШТ	1	1
ИТОГО МАТЕРИАЛОВ:					
РАЗДЕЛ 17.ЭЛЕКТРООСВЕЩЕНИЯ					
107	E67-008-02	СМЕНА СВЕТИЛЬНИКОВ	100ШТ	2,9200	
107.1	1	ЗАТРАТЫ ТРУДА РАБОЧИХ-СТРОИТЕЛЕЙ(4:1)	ЧЕЛ.-Ч	163,3	476,836
107.2	3	ЗАТРАТЫ ТРУДА МАШИНИСТОВ	ЧЕЛ.-Ч	0,08	0,2336
ИТОГО ОПЛАТА ТРУДА:					
107.3	44519	СВЕТИЛЬНИКИ С ЛЮМИНЕСЦЕНТНЫМИ ИЛИ РУТУНЫМИ ЛАМПАМИ	ШТ	100	292
ИТОГО МАТЕРИАЛОВ:					
108	E67-009-01	СМЕНА: ВЫКЛЮЧАТЕЛЕЙ	100ШТ	1,2000	
108.1	1	ЗАТРАТЫ ТРУДА РАБОЧИХ-СТРОИТЕЛЕЙ(3,5:1)	ЧЕЛ.-Ч	24,1	28,92
ИТОГО ОПЛАТА ТРУДА:					

1	2	3	4	5	6
108.2	44066	ВЫКЛЮЧАТЕЛИ	ШТ	100	120
		ИТОГО МАТЕРИАЛОВ:			
109	Е67-009-02	СМЕНА: РОЗЕТОК	100ШТ	1,5000	
109.1	1	ЗАТРАТЫ ТРУДА РАБОЧИХ-СТРОИТЕЛЕЙ(3,5:1)	ЧЕЛ.-Ч	24,1	36,15
		ИТОГО ОПЛАТА ТРУДА:			
109.2	46282	ШТЕПСЕЛЬНЫЕ РОЗЕТКИ	ШТ	100	150
		ИТОГО МАТЕРИАЛОВ:			
110	Ц0802-403-03	ПРОВОД В ЗАЩИТНОЙ ОБОЛОЧКЕ ИЛИ КАБЕЛЬ ДВУХ-ТРЕХЖИЛЬНЫЕ ПО ШТУКАТУРКУ ПО СТЕНАМ ИЛИ В БОРОЗДАХ	100М	2,2400	
110.1	1	ЗАТРАТЫ ТРУДА РАБОЧИХ-СТРОИТЕЛЕЙ(3,8:1)	ЧЕЛ.-Ч	37	82,88
110.2	3	ЗАТРАТЫ ТРУДА МАШИНИСТОВ	ЧЕЛ.-Ч	5,27	11,8048
		ИТОГО ОПЛАТА ТРУДА:			
110.3	766	КРАНЫ НА АВТОМОБИЛЬНОМ ХОДУ ПРИ РАБОТЕ НА МОНТАЖЕ ТЕХНОЛОГИЧЕСКОГО ОБОРУДОВАНИЯ 10 Т	МАШ.-Ч	0,03	0,0672
110.4	1488	ПОДЪЕМНИКИ ГИДРАВЛИЧЕСКИЕ ВЫСОТОЙ ПОДЪЕМА 10 М	МАШ.-Ч	5,21	11,6704
110.5	2510	АВТОМОБИЛИ БОРТОВЫЕ ГРУЗОПОДЪЕМНОСТЬЮ ДО 8 Т	МАШ.-Ч	0,03	0,0672
		ИТОГО ЭКСПЛУАТАЦИЯ МАШИН:			
110.6	30475	ДЮБЕЛИ	КГ	1,8	4,032
110.7	30479	ГВОЗДЬ УСИЛЕННЫЙ	КГ	1,3	2,912
110.8	30654	ГИПСОВЫЕ ВЯЖУЩИЕ Г-3	Т	0,01	0,0224
110.9	31087	КРАСКА	КГ	0,3	0,672
110.10	32540	ПРОВОЛОКА СТАЛЬНАЯ НИЗКОУГЛЕРОДИСТАЯ РАЗНОГО НАЗНАЧЕНИЯ ОЦИНКОВАННАЯ ДИАМЕТРОМ 3,0 ММ	Т	0,0025	0,0056
110.11	45527	БИРКИ МАРКИРОВОЧНЫЕ	100ШТ	0,31	0,6944
110.12	46163	СКОБЫ	10ШТ	28	62,72
110.13	63499	ГИЛЬЗЫ СОЕДИНИТЕЛЬНЫЕ	100ШТ	0,12	0,2688
110.14	64055	КОЛПАЧКИ ИЗОЛИРУЮЩИЕ	10ШТ	4,9	10,976
110.15	64851	ПОЛОСКА ДЛЯ КРЕПЛЕНИЯ ПРОВОДОВ	100ШТ	3	6,72
110.16	65157	СЖИМ СОЕДИНИТЕЛЬНЫЙ	100ШТ	0,12	0,2688
110.17	65317	ТРУБЫ ПОЛИВИНИЛХЛОРИДНЫЕ ХВТ	КГ	0,83	1,8592
		ИТОГО МАТЕРИАЛОВ:			
111	ЕНА2021-09	ПРОВОД ППВ-2Х2,5ММ2	М	260,0000	

СОСТАВИЛ



[Handwritten signature]

Наименование стройки - ТЕКУЩИЙ РЕМОНТ ЗДАНИЯ МНОГОПРОФИЛЬНОЙ ПОЛИКЛИНИКИ ХАВАСКОГО РАЙОНА ПО АДРЕСУ: ГОРОДОК
ГУЛБАХОР УЛИЦА ФИДОКОРЛАР № 1 СЫРДАРЬИНСКОЙ ОБЛАСТИ

ЛОКАЛЬНЫЙ РЕСУРСНЫЙ СМЕТНЫЙ РАСЧЕТ

(локальная смета)

Наименование объекта - ТЕКУЩИЙ РЕМОНТ

Составлен В ТЕКУЩИХ ЦЕНАХ

СУМ

№ п/п	Шифр ресурсов	Наименование ресурсов, оборудования, конструкций, изделий и деталей	Единица измерения	Количество единиц	Сметная стоимость	
					на единицу	общая
1	2	3	4	5	6	7
ТРУДОВЫЕ РЕСУРСЫ						
1	АВС 000001	ЗАТРАТЫ ТРУДА РАБОЧИХ-СТРОИТЕЛЕЙ	ЧЕЛ.-Ч	10689,0085	15 596,16	166 707 452
		ИТОГО ТРУДОВЫЕ РЕСУРСЫ	СУМ			166 707 452
СТРОИТЕЛЬНЫЕ МАШИНЫ И МЕХАНИЗМЫ						
1	83 С	АГРЕГАТЫ ДЛЯ ПРИГОТОВЛЕНИЯ РАБОЧИХ ЖИДКОСТЕЙ-ЯДОХИМИКАТОВ (БЕЗ ТРАКТОРА)	МАШ.-Ч	0,020424	2 274,27	46
2	112 С	АВТОПОГРУЗЧИКИ 5 Т	МАШ.-Ч	3,911472	72 437,00	283 335
3	116 С	АГРЕГАТЫ ДЛЯ СВАРКИ ПОЛИЭТИЛЕНОВЫХ ТРУБ	МАШ.-Ч	11,2056	8 335,64	93 406
4	163 С	АВТОМОБИЛИ-САМОСВАЛЫ ГРУЗОПОДЪЕМНОСТЬЮ ДО 10 Т	МАШ.-Ч	11,952274	73 986,83	884 311
5	185 С	АВТОПОГРУЗЧИКИ ПРИ РАБОТЕ НА ДРУГИХ ВИДАХ СТРОИТЕЛЬСТВА 3 Т	МАШ.-Ч	0,992	71 969,23	71 393
6	257 С	БУЛЬДОЗЕРЫ ПРИ РАБОТЕ НА ДРУГИХ ВИДАХ СТРОИТЕЛЬСТВА (КРОМЕ ВОДОХОЗЯЙСТВЕННОГО) 59 (80) КВТ (Л.С.)	МАШ.-Ч	0,641301	79 848,01	51 207
7	403 С	ВИБРАТОРЫ ГЛУБИННЫЕ	МАШ.-Ч	25,532108	827,55	21 129
8	404 С	ВИБРАТОРЫ ПОВЕРХНОСТНЫЕ	МАШ.-Ч	98,097952	500,94	49 141
9	521 С	ДРЕЛИ ЭЛЕКТРИЧЕСКИЕ	МАШ.-Ч	28,49704	950,00	27 072
10	659 С	КОМПРЕССОРЫ ПЕРЕДВИЖНЫЕ С ДВИГАТЕЛЕМ ВНУТРЕННЕГО СГОРАНИЯ ДАВЛЕНИЕМ ДО 686 КПА (7 АТМ.) 2,2 МЗ/МИН	МАШ.-Ч	10,914	54 739,08	597 422
11	660 С	КОМПРЕССОРЫ ПЕРЕДВИЖНЫЕ С ДВИГАТЕЛЕМ ВНУТРЕННЕГО СГОРАНИЯ ДАВЛЕНИЕМ ДО 686 КПА (7 АТМ.) 5 МЗ/МИН	МАШ.-Ч	3,01072	57 202,00	172 219
12	762 С	КРАНЫ НА АВТОМОБИЛЬНОМ ХОДУ ПРИ РАБОТЕ НА ДРУГИХ ВИДАХ СТРОИТЕЛЬСТВА 10 Т	МАШ.-Ч	2,654784	103 326,69	274 310
13	766 С	КРАНЫ НА АВТОМОБИЛЬНОМ ХОДУ ПРИ РАБОТЕ НА МОНТАЖЕ ТЕХНОЛОГИЧЕСКОГО ОБОРУДОВАНИЯ 10 Т	МАШ.-Ч	0,0672	127 627,00	8 577
14	913 С	КОТЛЫ БИТУМНЫЕ ПЕРЕДВИЖНЫЕ 400 Л	МАШ.-Ч	1,46	3 164,00	4 619
15	975 С	ЛЕБЕДКИ ЭЛЕКТРИЧЕСКИЕ, ТЯГОВЫМ УСИЛИЕМ ДО 5,79 (0,59) КН (Т)	МАШ.-Ч	0,6	1 077,82	647
16	1041 С	ШУРУПОВЕРТЫ	МАШ.-Ч	18,42366	651,22	11 998
17	1135 С	МАШИНЫ ПОЛИВОМОЕЧНЫЕ 6000 Л	МАШ.-Ч	1,005693	74 909,38	75 336
18	1199 С	МОЛОТКИ ПРИ РАБОТЕ ОТ ПЕРЕДВИЖНЫХ КОМПРЕССОРНЫХ СТАНЦИЙ ОТБойНЫЕ ПНЕВМАТИЧЕСКИЕ	МАШ.-Ч	15,0656	1 676,00	25 250
19	1488 С	ПОДЪЕМНИКИ ГИДРАВЛИЧЕСКИЕ ВЫСОТОЙ ПОДЪЕМА 10 М	МАШ.-Ч	11,6704	14 667,52	171 176
20	1522 С	ПОДЪЕМНИКИ МАЧТОВЫЕ СТРОИТЕЛЬНЫЕ 0,5 Т	МАШ.-Ч	3,506699	12 745,92	44 696
21	1523 С	ПИЛЫ ДИСКОВЫЕ ЭЛЕКТРИЧЕСКИЕ	МАШ.-Ч	0,2196	701,32	154
22	1556 С	БЕНЗОПИЛЫ	МАШ.-Ч	0,4125	733,19	302
23	1571 С	ПИЛА ЭЛЕКТРИЧЕСКАЯ ЦЕПНАЯ	МАШ.-Ч	1,21644	701,32	853
24	1866 С	ТРАМБОВКИ ПНЕВМАТИЧЕСКИЕ	МАШ.-Ч	20,21414	701,32	14 177
25	2016 С	УСТАНОВКИ ДЛЯ СВАРКИ РУЧНОЙ ДУГОВОЙ (ПОСТОЯННОГО ТОКА)	МАШ.-Ч	11,838676	2 132,00	25 240
26	2209 С	ШУРУПОВЕРТЫ СТРОИТЕЛЬНО-МОНТАЖНЫЕ	МАШ.-Ч	46,56456	651,22	30 324
27	2263 С	ЭКСКАВАТОРЫ ОДНОКОВШОВЫЕ ДИЗЕЛЬНЫЕ НА ГУСЕНИЧНОМ ХОДУ ПРИ РАБОТЕ НА ДРУГИХ ВИДАХ СТРОИТЕЛЬСТВА (КРОМЕ ВОДОХОЗЯЙСТВЕННОГО) 0,5 МЗ	МАШ.-Ч	4,452416	113 490,08	505 305
28	2499 С	АВТОМОБИЛИ БОРТОВЫЕ ГРУЗОПОДЪЕМНОСТЬЮ ДО 5 Т	МАШ.-Ч	15,833124	54 548,00	863 665
29	2509 С	АВТОМОБИЛИ БОРТОВЫЕ ГРУЗОПОДЪЕМНОСТЬЮ ДО 5 Т	МАШ.-Ч	11,708802	54 548,00	638 692
30	2510 С	АВТОМОБИЛИ БОРТОВЫЕ ГРУЗОПОДЪЕМНОСТЬЮ ДО 8 Т	МАШ.-Ч	0,0672	71 069,00	4 776
31	2875 С	ПЕРФОРАТОРЫ ЭЛЕКТРИЧЕСКИЕ	МАШ.-Ч	156,95509	1 176,00	184 579
		ИТОГО СТРОИТЕЛЬНЫЕ МАШИНЫ И МЕХАНИЗМЫ	СУМ			5 135 358
СТРОИТЕЛЬНЫЕ МАТЕРИАЛЫ И КОНСТРУКЦИИ						
1	6317 М	БЕТОН ТЯЖЕЛЫЙ КЛАССА В12,5 /М-150/ ФРАКЦИИ 5-20 ММ	М3	3,9984	360 000,00	1 439 424
2	6322 М	БЕТОН ТЯЖЕЛЫЙ КЛАССА В15 /М-200/ ФРАКЦИИ 5-20 ММ	М3	41,6396	404 000,00	16 822 398
3	12104 М	РАСТВОР ГОТОВЫЙ КЛАДОЧНЫЙ ТЯЖЕЛЫЙ ЦЕМЕНТНЫЙ, МАРКА: 100	М3	43,876472	405 664,00	17 799 105
4	12226 М	РАСТВОР ГОТОВЫЙ КЛАДОЧНЫЙ ЦЕМЕНТНЫЙ, МАРКА 100	М3	0,1446	405 664,00	58 659
5	16021 М	КАМНИ БОРТОВЫЕ ДЕКОРАТИВНЫЕ	М	35	15 000,00	525 000
6	22006 М	БЕТОН ТЯЖЕЛЫЙ, КЛАСС В 15 (М200)	М3	1,365	404 000,00	551 460
7	22007 М	БЕТОН ТЯЖЕЛЫЙ, КЛАСС В 20 (М250)	М3	0,0016	443 000,00	709
8	22459 М	РАСТВОР ГОТОВЫЙ КЛАДОЧНЫЙ ЦЕМЕНТНО-ИЗВЕСТКОВЫЙ, МАРКА: 10	М3	0,0375	405 664,00	15 212
9	29120 С	ВИТРАЖИ АЛЮМИНИЕВЫЕ	М2	49,7	650 000,00	32 305 000
10	29160 С	ВИНТЫ САМОНАРЕЗАЮЩИЕ	ШТ	4560	100,00	456 000

1	2	3	4	5	6	7
11	29161 С	БОЛТЫ АНКЕРНЫЕ	ШТ	380	2 800,00	1 064 000
12	29840 С	УГОЛОК НАРУЖНЫЙ ДЛЯ ПЛАСТИКОВОГО ПЛИНТУСА	ШТ	64,162	800,00	51 330
13	29841 С	УГОЛОК ВНУТРЕННИЙ ДЛЯ ПЛАСТИКОВОГО ПЛИНТУСА	ШТ	64,162	800,00	51 330
14	29842 С	СОЕДИНИТЕЛЬ ДЛЯ ПЛАСТИКОВОГО ПЛИНТУСА	ШТ	366,64	600,00	219 984
15	29843 С	ЗАГЛУШКА ТОРЦЕВАЯ ДЛЯ ПЛАСТИКОВОГО ПЛИНТУСА	ШТ	146,656	400,00	58 662
16	29962 С	ЗАКЛАДНЫЕ ДЕТАЛИ ИЗ АЛЮМИНИЕВОГО ПРОФИЛЯ РАЗМЕРОМ 60Х27Х0,6	М	19,88	3 700,00	73 556
17	30133 С	СМОЛА КАМЕННОУГОЛЬНАЯ ДЛЯ ДОРОЖНОГО СТРОИТЕЛЬСТВА	Т	0,0028122	5 652 174,00	15 895
18	30322 С	БОЛТЫ СТРОИТЕЛЬНЫЕ С ГАЙКАМИ И ШАЙБАМИ	Т	0,008175	22 000 000,00	179 850
19	30391 С	ГВОЗДИ СТРОИТЕЛЬНЫЕ С ПЛОСКОЙ ГОЛОВКОЙ 1,8Х60 ММ	Т	0,004514	15 400 000,00	69 516
20	30407 С	ГВОЗДИ СТРОИТЕЛЬНЫЕ	Т	0,0435624	15 400 000,00	670 861
21	30435 С	ДЮБЕЛИ РАСПОРНЫЕ ПОЛИЭТИЛЕНОВЫЕ	10 ШТ	10	2 500,00	25 000
22	30451 С	ДЮБЕЛИ С КАЛИБРОВАННОЙ ГОЛОВКОЙ (В ОБОЙМАХ) 3Х58,5 ММ	Т	0,000714	18 000 000,00	12 852
23	30475 С	ДЮБЕЛИ	КГ	4,032	18 000,00	72 576
24	30479 С	ГВОЗДЬ УСИЛЕННЫЙ	КГ	2,912	15 400,00	44 845
25	30652 С	ИЗВЕСТЬ СТРОИТЕЛЬНАЯ НЕГАШЕНАЯ КОМОВАЯ, СОРТ I	Т	0,0468632	300 000,00	14 059
26	30654 С	ГИПСОВЫЕ ВЯЖУЩИЕ Г-3	Т	0,0224	300 000,00	6 720
27	30795 С	ДЮБЕЛИ РАСПОРНЫЕ ПОЛИЭТИЛЕНОВЫЕ 6Х30 ММ	10 ШТ	241,0658	2 500,00	602 665
28	30818 С	ВИНТЫ САМОНАРЕЗАЮЩИЕ С УПЛОТНИТЕЛЬНОЙ ПРОКЛАДКОЙ 4,8Х35	ШТ	74,82	120,00	8 978
29	30819 С	ВИНТЫ САМОНАРЕЗАЮЩИЕ С УПЛОТНИТЕЛЬНОЙ ПРОКЛАДКОЙ 4,8Х80	ШТ	9,396	150,00	1 409
30	30823 С	ПРОКЛАДКИ УПЛОТНИТЕЛЬНЫЕ ПЕНОПОЛИУРЕТАНОВЫЕ ДЛЯ МЕТАЛЛОЧЕРЕПИЦЫ	М	1,856	2 500,00	4 640
31	30861 С	МЕТАЛЛОЧЕРЕПИЦА, ПРОФНАСТИЛ ТРАПЕЦИЕВИДНЫЙ И СИНУСОВИДНЫЙ С ПОКРЫТИЕМ	М2	12,296	71 000,00	873 016
32	30956 С	КРАСКИ МАСЛЯНЫЕ ЗЕМЛЯНЫЕ МА-0115 МУМИЯ, СУРИК ЖЕЛЕЗНЫЙ	Т	0,00032	18 550 000,00	5 936
33	31054 С	КРАСКИ ВОДОЭМУЛЬСИОННЫЕ	Т	3,6259959	4 200 000,00	15 229 183
34	31065 С	КРАСКИ СУХИЕ ДЛЯ ВНУТРЕННИХ РАБОТ	Т	0,00000608	4 560 000,00	28
35	31087 С	КРАСКА	КГ	0,672	18 550,00	12 466
36	31102 С	КЛЕЙ ПЛИТОЧНЫЙ "СТАРАТЕЛЬ-СТАНДАРТ"	КГ	4756,905	950,00	4 519 060
37	31281 С	ЗАМКИ ДВЕРНЫЕ ВРЕЗНЫЕ С РУЧКОЙ	КОМПЛЕКТ Т	20	45 000,00	900 000
38	31440 С	ГРУНТОВКИ МАСЛЯНЫЕ, ГОТОВЫЕ К ПРИМЕНЕНИЮ	Т	0,07249998	25 000 000,00	1 812 500
39	31478 С	ДЮБЕЛЬ-ПРОБКИ ДЛ. 65 ММ	ШТ	159,04	250,00	39 760
40	31611 С	ЗАМАЗКА СУРИКОВАЯ	КГ	3,6	950,00	3 420
41	31651 С	ОЛИФА КОМБИНИРОВАННАЯ К-3	Т	0,03892	10 600 000,00	412 552
42	31688 С	КЛЕЙ "БУСТИЛАТ"	Т	0,39507	950 000,00	375 317
43	31692 С	КЛЕЙ 88-СА	КГ	0,21	13 043,00	2 739
44	31710 С	ШПАТЛЕВКА КЛЕЕВАЯ	Т	2,8500345	950 000,00	2 707 533
45	31714 С	ШПАТЛЕВКА МАСЛЯНО-КЛЕЕВАЯ	Т	2,1953346	950 000,00	2 085 568
46	31929 С	ТОЛЬ С КРУПНОЗЕРНИСТОЙ ПОСЫПКОЙ ГИДРОИЗОЛЯЦИОННЫЙ МАРКИ ТГ-350	М2	1,9861	3 200,00	6 356
47	32037 С	ЛИНОЛЕУМ РЕЗИНОВЫЙ НА ТЕПЛОЗВУКОИЗОЛИРУЮЩЕЙ ПОДОСНОВЕ (РЕЛИН)	М2	805,9428	72 000,00	58 027 882
48	32104 С	МАСТИКА БИТУМНАЯ КРОВЕЛЬНАЯ ГОРЯЧАЯ	Т	0,35624	3 531 772,00	1 258 158
49	32501 С	ПОКОВКИ ИЗ КВАДРАТНЫХ ЗАГОТОВОК МАССОЙ 1,8 КГ	Т	0,00528	750 000,00	3 960
50	32502 С	ПОКОВКИ ИЗ КВАДРАТНЫХ ЗАГОТОВОК МАССОЙ 2,825 КГ	Т	0,003379	750 000,00	2 534
51	32524 С	КАТАНКА ГОРЯЧЕКАТАНАЯ В МОТКАХ ДИАМЕТРОМ 6,3-6,5 ММ	Т	0,0432656	10 869 565,00	470 278
52	32528 С	ПРОВОЛОКА МЕДНАЯ КРУГЛАЯ ЭЛЕКТРОТЕХНИЧЕСКАЯ ММ (МЯГКАЯ), ДИАМЕТРОМ 1,0-3,0 ММ И ВЫШЕ	Т	0,0004	17 641 000,00	7 056
53	32540 С	ПРОВОЛОКА СТАЛЬНАЯ НИЗКОУГЛЕРОДИСТАЯ РАЗНОГО НАЗНАЧЕНИЯ ОЦИНКОВАННАЯ ДИАМЕТРОМ 3,0 ММ	Т	0,0056	17 615 000,00	98 644
54	32717 С	ПЛАСТИНА РЕЗИНОВАЯ РУЛОННАЯ ВУЛКАНИЗИРОВАННАЯ	КГ	4	6 000,00	24 000
55	34206 С	АММОНИЙ ФОСФОРНОКИСЛЫЙ ДВУЗАМЕЩЕННЫЙ (ДИАМОНИЙ ФОСФАТ) МАРКА Б	Т	0,003472	450 497,00	1 564
56	34244 С	КОНТАКТ КЕРОСИНОВЫЙ	Т	0,000584	1 200 000,00	701
57	35310 С	ЭЛЕКТРОДЫ ДИАМЕТРОМ 4 ММ Э42	Т	0,0035	11 660 000,00	40 810
58	35326 С	ЭЛЕКТРОДЫ ДИАМЕТРОМ 6 ММ Э42	Т	0,0113796	11 660 000,00	132 686
59	35391 С	ШУРУП САМОНАРЕЗАЮЩИЙ (ТН) 3,5/35 ММ	ШТ	2410,658	120,00	289 279
60	35538 С	ШКУРКА ШЛИФОВАЛЬНАЯ ДВУХСЛОЙНАЯ С ЗЕРНИСТОСТЬЮ 40/25	М2	75,646656	15 000,00	1 134 700
61	36008 С	ЛЕСОМАТЕРИАЛЫ КРУГЛЫЕ ХВОЙНЫХ ПОРОД ДЛЯ СТРОИТЕЛЬСТВА ДИАМЕТРОМ 14-24 СМ, ДЛИНОЙ 3-6,5 М	М3	0,376704	3 300 000,00	1 243 123
62	36024 С	БРУСКИ ОБРЕЗНЫЕ ХВОЙНЫХ ПОРОД ДЛИНОЙ 4-6,5 М, ШИРИНОЙ 75-150 ММ, ТОЛЩИНОЙ 40-75 ММ, II СОРТА	М3	0,0192	3 300 000,00	63 360
63	36028 С	БРУСКИ ОБРЕЗНЫЕ ХВОЙНЫХ ПОРОД ДЛИНОЙ 4-6,5 М, ШИРИНОЙ 75-150 ММ, ТОЛЩИНОЙ 100, 125 ММ, II СОРТА	М3	1,0209	3 300 000,00	3 368 970
64	36038 С	ПИЛОМАТЕРИАЛЫ ХВОЙНЫХ ПОРОД БРУСЬЯ НЕОБРЕЗНЫЕ ДЛИНОЙ 4-6,5 М, ВСЕ ШИРИНЫ, ТОЛЩИНОЙ 100, 125 ММ IV	М3	0,0595	3 300 000,00	196 350
65	36049 С	ПИЛОМАТЕРИАЛЫ ХВОЙНЫХ ПОРОД ДОСКИ ОБРЕЗНЫЕ ДЛИНОЙ 4-6,5 М, ШИРИНОЙ 75-150 ММ, ТОЛЩИНОЙ 19-22 ММ III СОРТА	М3	0,0198	3 300 000,00	65 340
66	36053 С	ДОСКИ ОБРЕЗНЫЕ ХВОЙНЫХ ПОРОД ДЛИНОЙ 4-6,5 М, ШИРИНОЙ 75-150 ММ, ТОЛЩИНОЙ 25 ММ, III СОРТА	М3	1,57928	3 300 000,00	5 211 624

1	2	3	4	5	6	7
67	36059 С	ПИЛОМАТЕРИАЛЫ ХВОЙНЫХ ПОРОД ДОСКИ ОБРЕЗНЫЕ ДЛИНОЙ 4-6,5 М, ШИРИНОЙ 75-150 ММ, ТОЛЩИНОЙ 44 ММ И БОЛЕЕ I СОРТА	М3	0,0996	3 300 000,00	328 680
68	36060 С	ДОСКИ ОБРЕЗНЫЕ ХВОЙНЫХ ПОРОД ДЛИНОЙ 4-6,5 М, ШИРИНОЙ 75-150 ММ, ТОЛЩИНОЙ 44 ММ И БОЛЕЕ, II СОРТА	М3	0,1308	3 300 000,00	431 640
69	36061 С	ДОСКИ ОБРЕЗНЫЕ ХВОЙНЫХ ПОРОД ДЛИНОЙ 4-6,5 М, ШИРИНОЙ 75-150 ММ, ТОЛЩИНОЙ 44 ММ И БОЛЕЕ, III СОРТА	М3	1,800684	3 300 000,00	5 942 257
70	36077 С	ПИЛОМАТЕРИАЛЫ ХВОЙНЫХ ПОРОД ДОСКИ НЕОБРЕЗНЫЕ ДЛИНОЙ 4-6,5 М, ВСЕ ШИРИНЫ, ТОЛЩИНОЙ 32-40 ММ III СОРТА	М3	0,0109	3 300 000,00	35 970
71	40713 С	СУЛЬФАТ АММОНИЯ НАСЫПЬЮ, СОРТ ВЫСШИЙ	Т	0,0009	450 497,00	405
72	40980 С	МЕТАЛЛИЧЕСКИЙ КАРКАС ИЗ ЖЕСТЯННОГО ПРОФИЛЯ	М	1140	2 700,00	3 078 000
73	41372 М	ПЛИТЫ ТРОТУАРНЫЕ, БРУСЧАТКА	М2	75	48 000,00	3 600 000
74	43113 М	ЩЕБЕНЬ	М3	16,12	40 000,00	644 800
75	43231 С	КРАСКИ МАСЛЯНЫЕ ГОТОВЫЕ К ПРИМЕНЕНИЮ ДЛЯ ВНУТРЕННИХ РАБОТ	Т	0,26518532	18 550 000,00	4 919 188
76	44066 С	ВЫКЛЮЧАТЕЛИ	ШТ	120	12 000,00	1 440 000
77	44070 С	МАТЕРИАЛЫ ГИДРОИЗОЛЯЦИОННЫЕ РУЛОННЫЕ	М2	170,82	13 500,00	2 306 070
78	44346 С	ПЛИНТУСА ДЛЯ ПОЛОВ ПЛАСТИКОВЫЕ	М	925,766	3 000,00	2 777 298
79	44354 С	ПЛИТКИ ПЛИНТУСНЫЕ	М	471,67	5 500,00	2 594 185
80	44519 С	СВЕТИЛЬНИКИ С ЛЮМИНЕСЦЕНТНЫМИ ИЛИ РТУТНЫМИ ЛАМПАМИ	ШТ	292	32 348,00	9 445 616
81	45089 С	ПАСТА АНТИСЕПТИЧЕСКАЯ	Т	0,0102441	800 435,00	8 200
82	45404 С	ПАТРОНЫ ДЛЯ СТРОИТЕЛЬНО-МОНТАЖНОГО ПИСТОЛЕТА	1000ШТ	0,084	250 000,00	21 000
83	46186 С	ТРУБОПРОВОДЫ КАНАЛИЗАЦИИ ИЗ ПОЛИЭТИЛЕНОВЫХ ТРУБ, ДИАМЕТРОМ 50 ММ	М	13,972	10 776,00	150 562
84	46188 С	ТРУБОПРОВОДЫ КАНАЛИЗАЦИИ ИЗ ПОЛИЭТИЛЕНОВЫХ ТРУБ, ДИАМЕТРОМ 160 ММ	М	54,89	57 826,00	3 174 069
85	46282 С	ШТЕПСЕЛЬНЫЕ РОЗЕТКИ	ШТ	150	12 000,00	1 800 000
86	49404 С	"ТУНИКАБОНД"	М2	190	75 000,00	14 250 000
87	50777 С	КОНСТРУКТИВНЫЕ ЭЛЕМЕНТЫ ВСПОМОГАТЕЛЬНОГО НАЗНАЧЕНИЯ, С ПРЕОБЛАДАНИЕМ ПРОФИЛЬНОГО ПРОКАТА СОБИРАЕМЫЕ ИЗ ДВУХ И БОЛЕЕ ДЕТАЛЕЙ, С ОТВЕРСТИЯМИ И БЕЗ ОТВЕРСТИЙ, СОЕДИНЯЕМЫЕ НА СВАРКЕ	Т	0,0258	13 000 000,00	335 400
88	51619 С	ЩИТЫ ИЗ ДОСОК ТОЛЩИНОЙ 25 ММ	М2	1,0906	57 750,00	62 982
89	52040 С	БОЛТЫ С ГАЙКАМИ И ШАЙБАМИ ДЛЯ САНИТАРНО-ТЕХНИЧЕСКИХ РАБОТ, ДИАМЕТРОМ 16 ММ	Т	0,0000532	22 000 000,00	1 170
90	52638 С	ТРУБЫ СЛИВНЫЕ ИЗ СТАЛЬНЫХ ВОДО-ГАЗОПРОВОДНЫХ ОЦИНКОВАННЫХ ТРУБ ДИАМЕТРОМ 32 ММ ОЦИНКОВАННЫЕ	ШТ	8	23 505,00	188 040
91	52904 С	УНИТАЗЫ НАПОЛЬНЫЕ КЕРАМИЧЕСКИЕ ШАМОТИРОВАННЫЕ	КОМПЛ	8	450 000,00	3 600 000
92	55364 С	УНИТАЗ	КОМПЛ	10	450 000,00	4 500 000
93	58129 С	УМЫВАЛЬНИКИ	ШТ	2	250 000,00	500 000
94	58180 С	ЗАТИРКА "СТАРАТЕЛИ" (РАЗНОЙ ЦВЕТНОСТИ)	Т	0,528545	950 000,00	502 118
95	60114 С	ПЛИТКА КЕРАМИЧЕСКАЯ	М2	1078,2318	48 000,00	51 755 126
96	61785 С	ЛЮКИ ЧУГУННЫЕ ТИП ПО ПРОЕКТУ	ШТ	2	436 000,00	872 000
97	63809 С	ТРУБОПРОВОДЫ КАНАЛИЗАЦИИ ИЗ ПОЛИЭТИЛЕНОВЫХ ТРУБ ВЫСОКОЙ ПЛОТНОСТИ С ГИЛЬЗАМИ, ДИАМЕТРОМ 100 ММ	М	1,996	10 435,00	20 828
98	65851 С	ШУРУПЫ СТРОИТЕЛЬНЫЕ	Т	0,00067	18 000 000,00	12 060
99	75007 С	БУМАГА ШЛИФОВАЛЬНАЯ	1000М2	0,0044	1 500 000,00	6 600
100	76853 С	ШУРУПЫ-САМОРЕЗЫ 35 ММ	КГ	0,57155	18 000,00	10 288
101	82613 С	СМЕСИТЕЛИ ДЛЯ УМЫВАЛЬНИКОВ	КОМПЛ	6	65 217,00	391 302
102	930905 С	ТРУБЫ ПОЛИПРОПИЛЕНОВЫЕ PN20 D20 (СТЕНКА 3/4)	М	75,516	4 041,00	305 160
103	935144 С	СМЕСИТЕЛИ ДУШЕВЫЕ	КОМП	1	95 000,00	95 000
104	C124-0021	ГОРЯЧЕКАТАННАЯ АРМАТУРНАЯ СТАЛЬ ПЕРИОДИЧЕСКОГО ПРОФИЛЯ КЛАССА А-III ДИАМЕТРОМ 10 ММ	Т	0,545	9 500 000,00	5 177 500
105	ЦЕНА2022-1	ШИКОЛДА (ЗАДВИЖКИ НА ДВЕРЕЙ ТУАЛЕТА)	ШТ	12	45 000,00	540 000
106	ЦЕНА2022-10	МУФТА ДИАМЕТРОМ 63 ММ	ШТ	22	4 500,00	99 000
107	ЦЕНА2022-15	СОЛНЦЕЗАЩИТНЫЙ ПЛЕНКИ ДЛЯ ОКНЫ	М2	144	42 026,04	6 051 750
108	ЦЕНА2022-2	ПОЛИЭТИЛЕНОВЫХ ТРУБ ДИАМЕТРОМ 63ММ	М	79	14 273,00	1 127 567
109	ЦЕНА2022-20	ОБЛИЦОВОЧНАЯ ПАНЕЛИ ТИПА ДЕКОР	М2	122	30 520,00	3 723 440
110	ЦЕНА2022-4	ПЛИТЫ ПОКРЫТИЙ 1ПК 59,12-8 АШ С8	ШТ	6	973 913,00	5 843 478
111	ЦЕНА2022-5	ОТВОД ДИАМЕТРОМ 160 ММ	ШТ	6	78 430,00	470 580
112	ЦЕНА2022-6	МУФТА ДИАМЕТРОМ 160 ММ	ШТ	26	10 370,00	269 620
113	ЦЕНА2022-7	МУФТА ДИАМЕТРОМ 20 ММ	ШТ	18	369,00	6 642
114	ЦЕНА2022-8	ОТВОД ДИАМЕТРОМ 20 ММ	ШТ	18	561,00	10 098
115	ЦЕНА2022-9	ОТВОД ДИАМЕТРОМ 63 ММ	ШТ	15	58 650,00	879 750
		ИТОГО СТРОИТЕЛЬНЫЕ МАТЕРИАЛЫ И КОНСТРУКЦИИ	СУМ			318 153 586
КАБЕЛЬ						
1	ЦЕНА2021-09	ПРОВОД ППВ-2Х2,5ММ2	М	260	6 890,00	1 791 400
		ИТОГО КАБЕЛЯ	СУМ			1 791 400
		ИТОГО ПРЯМЫЕ ЗАТРАТЫ	СУМ			491 787 796

СОСТАВИЛ



Пл

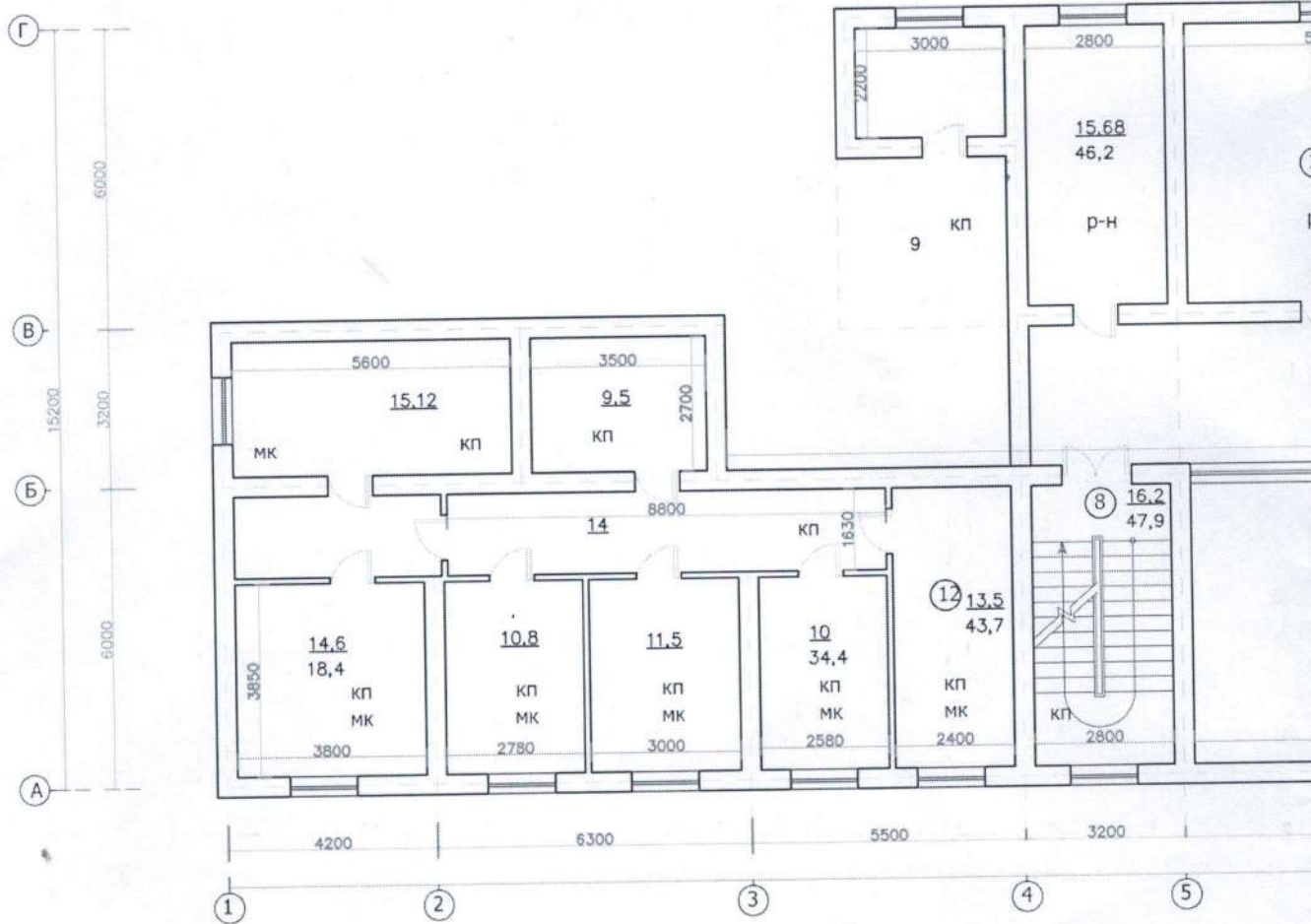

ЭКСПЛИКАЦИЯ ПОМЕЩЕНИЙ

№ по плану	Наименование	Площадь, м ²			
			5	Семейн. кабинет	14,4
			6	Бактерицидная	15,4
			7	Приёмный покой	15,2
1 Этажа			8	Лестничная площадка	15,6
1	Регистратура	31,36	9	Рентген	14,5
2	Физиотерапия	19,6	10	Физ кабинет	19,6
3	Приёмная	14,56	11	Файе	31,3
4	УЗИ	16,24	12	Лаборатория	13,4

План стен 1 этажа

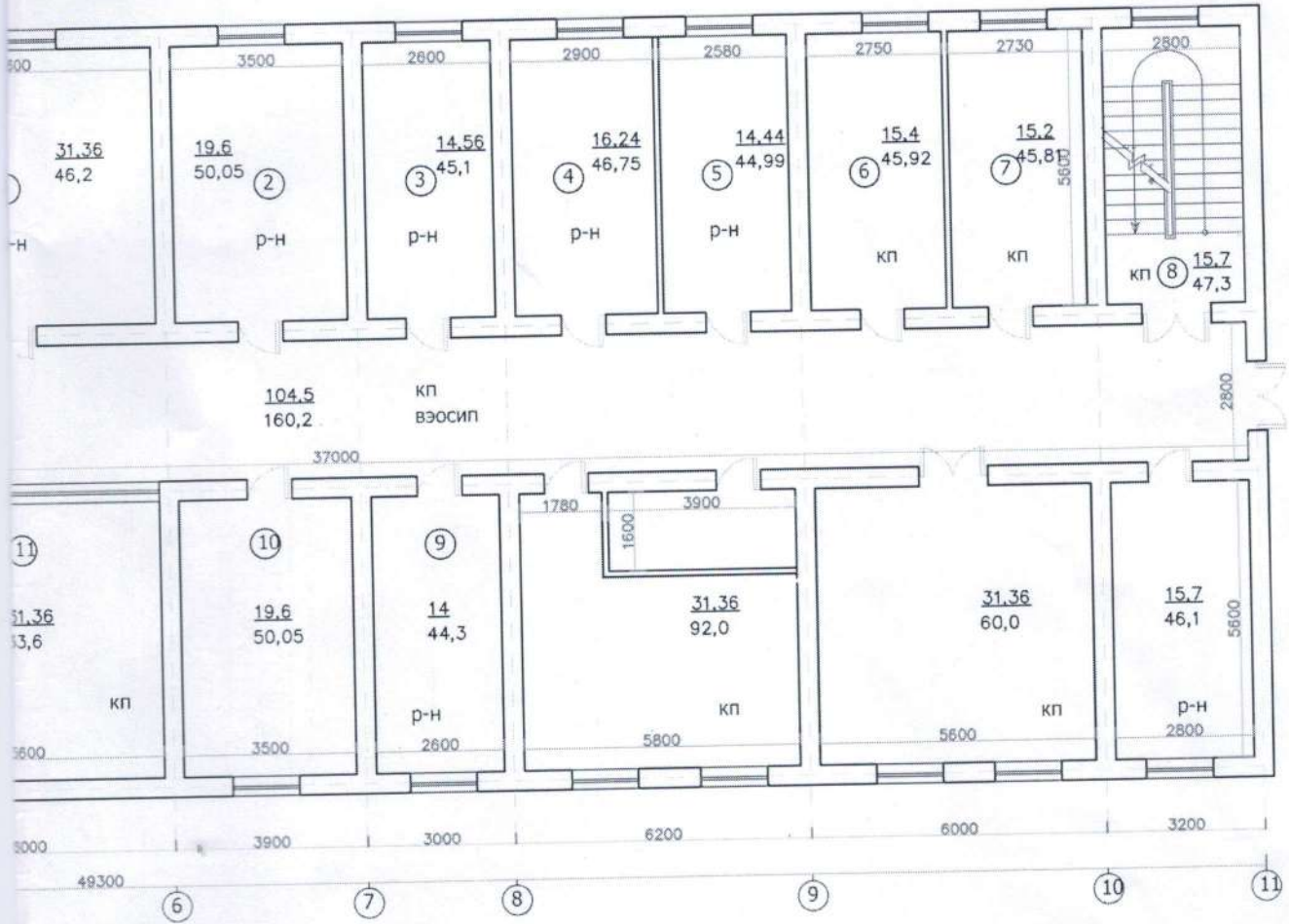

№ док. _____
 Дата _____
 И.И.И. Ходонкулов

Пояснение № _____ 2022 г. АС

Текущий ремонт здания многопрофильной поликлиники
 Ховастского района по адресу городок Гулбахор, улица
 ФидокорларN1.Сырдарьинской области.

Поликлиники

Стад	Лист	Листов
РП	1	4

План стен 1 этажа

“ОП
 PRODUCTION”

План стен 1

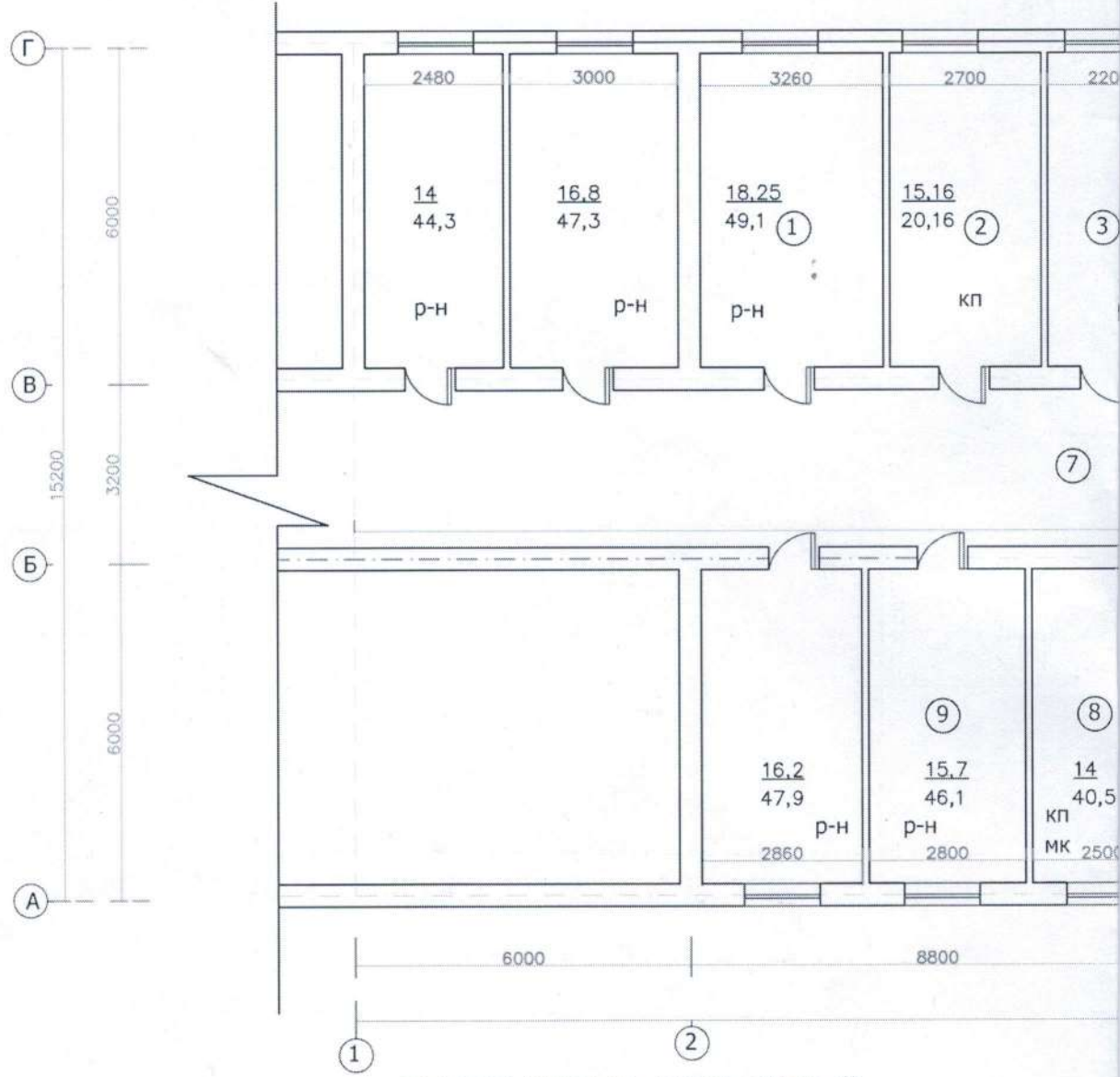

ЭКСПЛИКАЦИЯ ПОМЕЩЕНИЙ

№ по плану	Наименование
1 этажа левое крыло	
1	Физиотерапия
2	Туалет
3	Инфекционная
4	Кабинет ОРП
5	Касса
6	Лестн.площадка
7	Каридор
8	Стерилизационные
9	Прививочная

этажа левое крыло

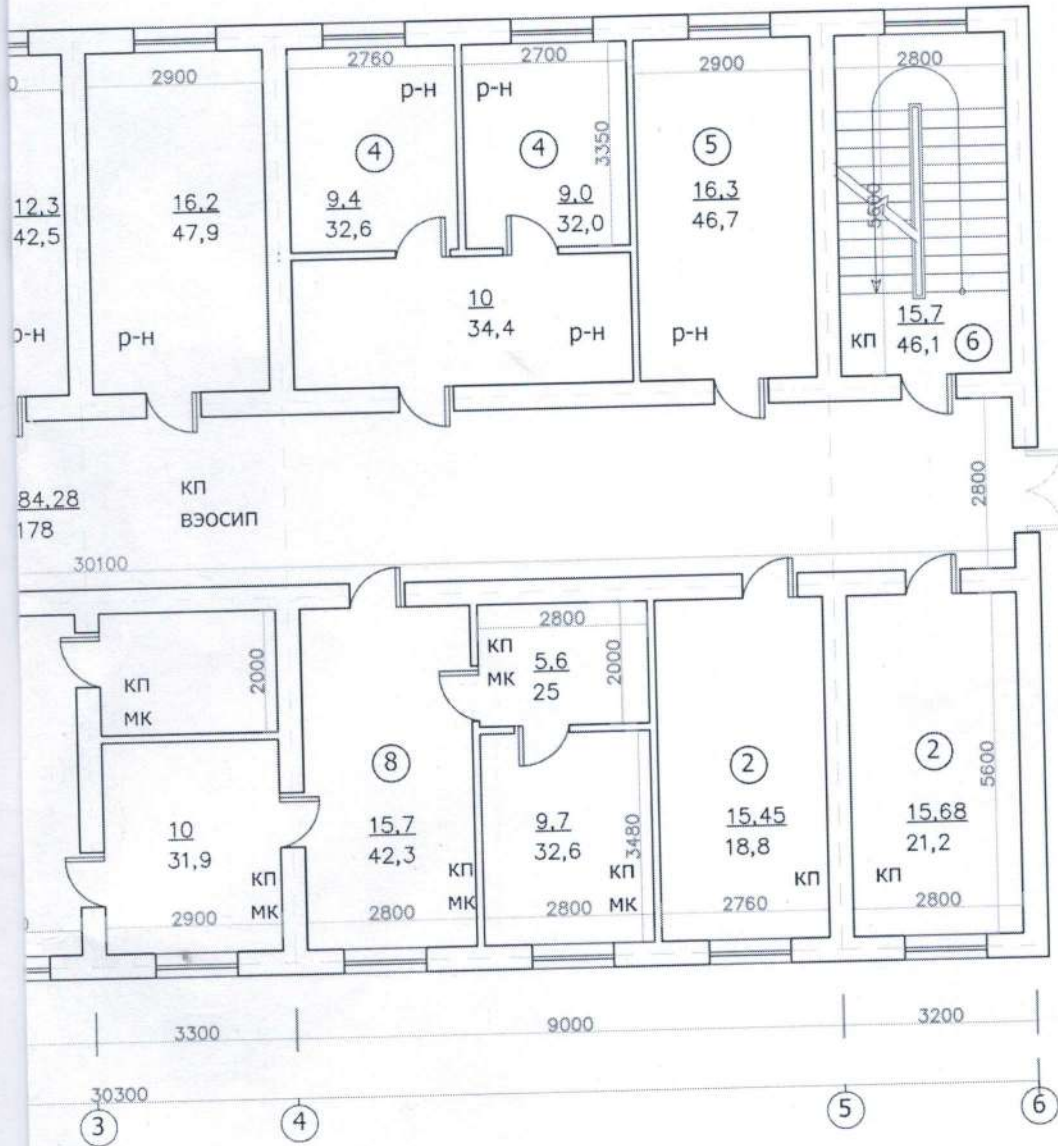

Директор
Ш.Джуманов
А.Рахмонкулов

Документ №	2022г	АС
Текущий ремонт здания многопрофильной поликлиники Ховасткого района по адресу городок Гулбахор, улица ФидокорларN1.Сырдарьинской области.		
Стад	Лист	Листов
РП	2	4
"ЧП PRODUCTION"		

План стен 1 этажа левое крыло

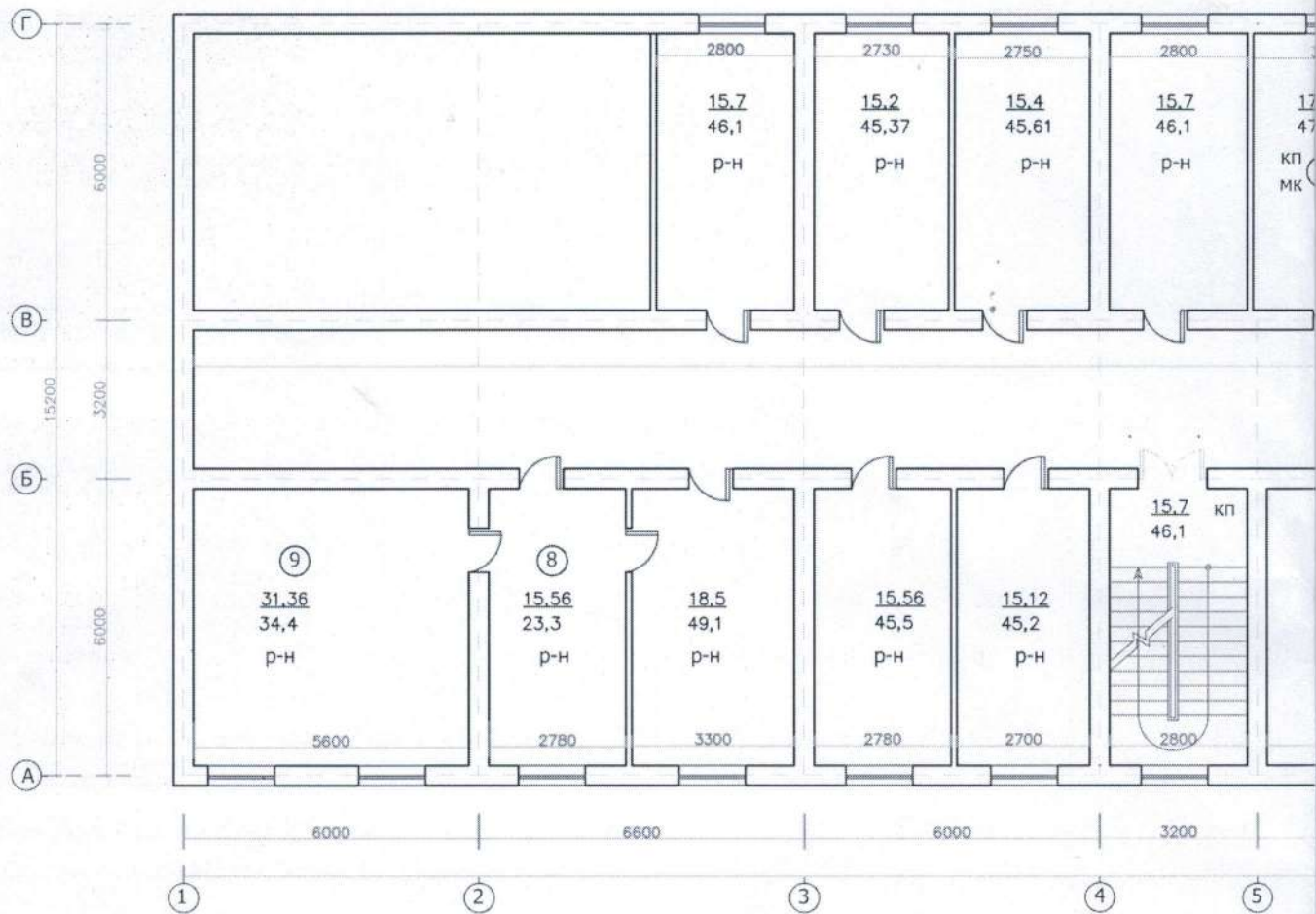

ЭКСПЛИКАЦИЯ ПОМЕЩЕНИЙ

№ по плану	Наименование	Площадь, м ²
2 Этажа		
1	Операционный кабинет	17,24
2	Приёмная	15
3	лестничная площадка	15,7
4	Омалиёт мактаб	15,7
5	Скриннинг	15,12
6	Детская оператционная	15,7
7	Файе	30,8
8	Серитариат	15,56
9	Главврач кабинет	31,36
10	Каридор	138,45

Обозначение	Наименование
ВЭОСип	водоэмульсионная окраска сте
КП	Покрытие полов керамической
Р-Н	Покрытие полов релином
МК	Масленная покраска потолков

План стен 2 этажа

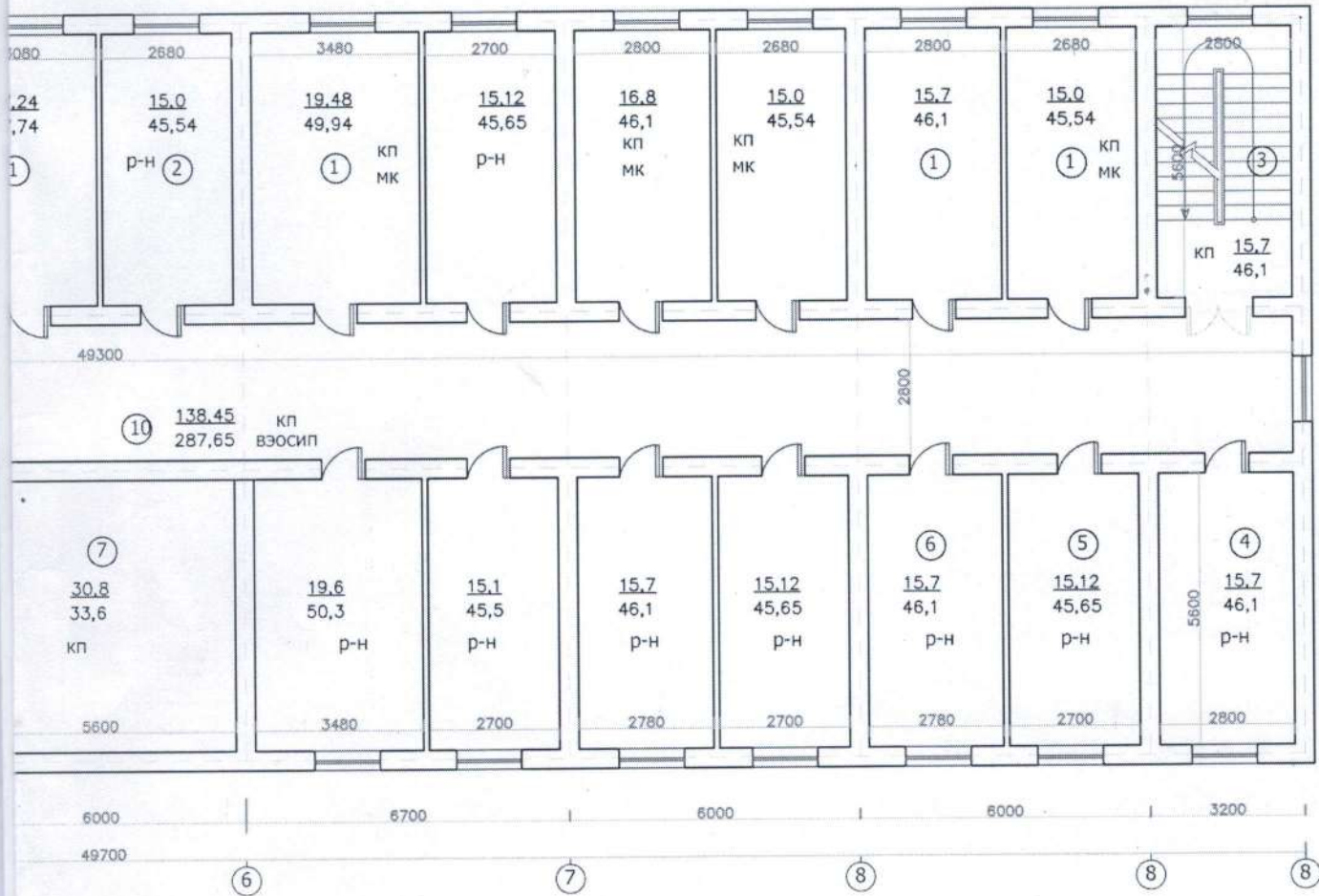

и потолков плиткой

Директор Ш. Думанов
И. П. А. Рахмонов

Документ №	2022г	АС
Текущий ремонт здания многопрофильной поликлиники Ховасткого района по адресу городок Гулбахор, улица ФидокорларN1.Сырдарьинской области.		
Стад	Лист	Листов
РП	3	4
План стен 2 этажа		"ЧП PRODUCTION"

План стен 2 э

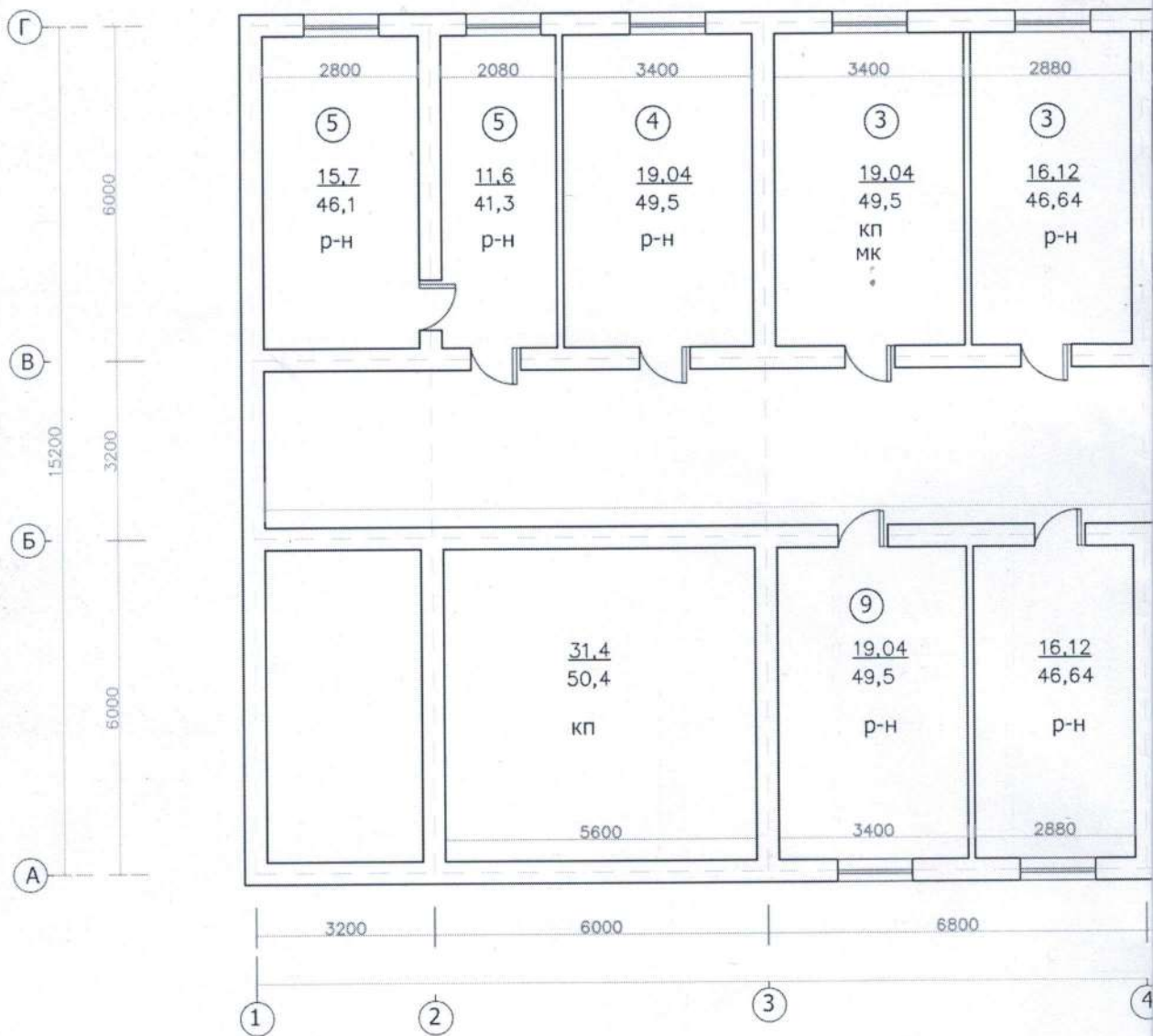

ЭКСПЛИКАЦИЯ ПОМЕЩЕНИЙ

№ по плану	Наименование				
		5	Отделка кадров		
		6	Туалет		
		6	Каридор		
1 Этажа		7	Процедурный кабинет		
1	Неврология	8	Психиатор кабинет		
2	Эндокринолог	9	Окулист		
3	Стаматолог				
4	КТМП				

этажа левое крыло

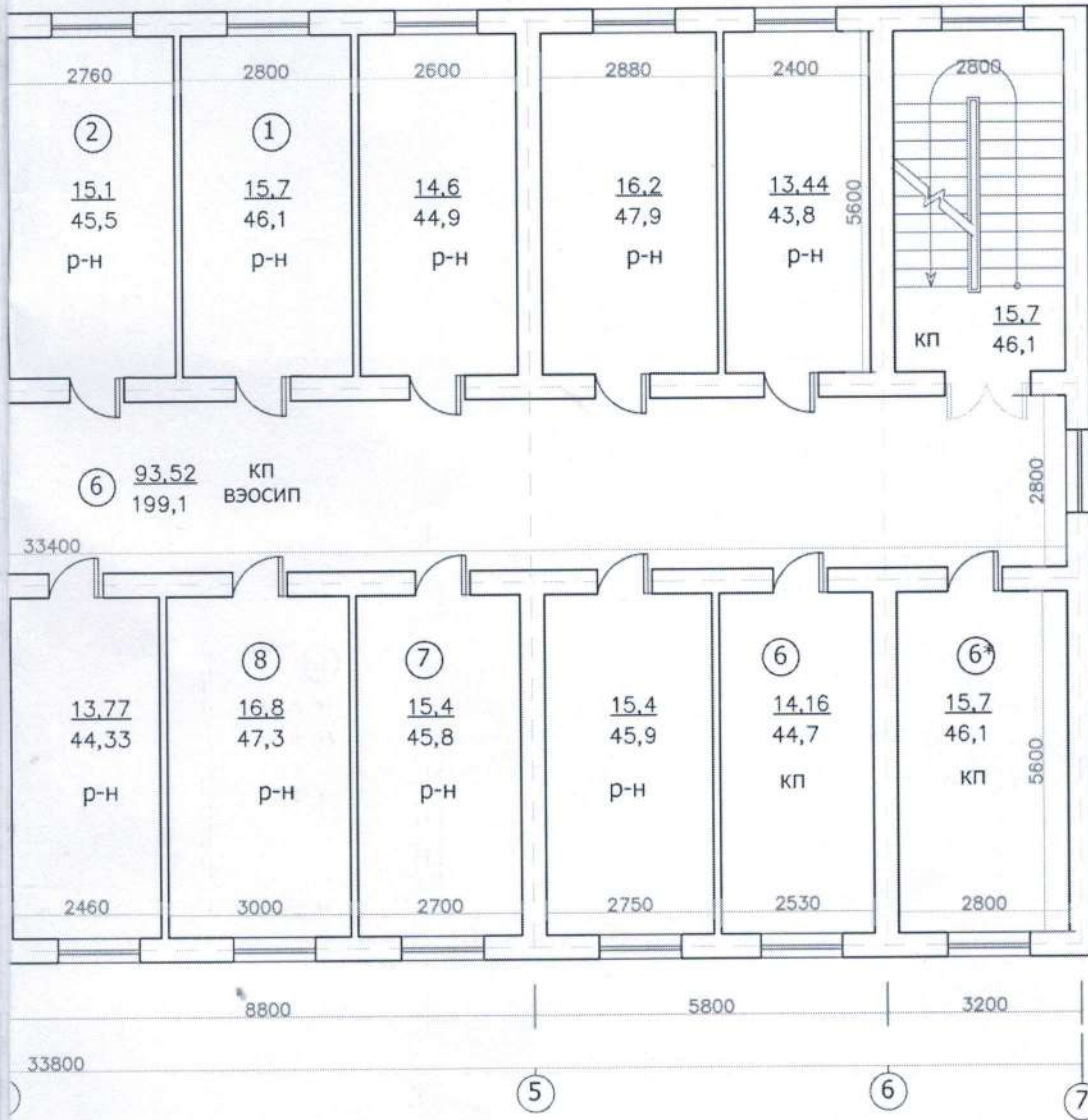

№ _____ дата _____
 Директор Ю. Фатманов
 Т. Дамонкулов

Документ № _____	2022г	АС
Текущий ремонт здания многопрофильной поликлиники Ховастского района по адресу городок Гулбахор, улица ФидокорларN1. Сырдарьинской области.		
Поликлиники	Стад РП	Лист 4
Листов 4	"ЧП PRODUCTION"	

План стен 2 этажа левое крыло

План на отм +2.50

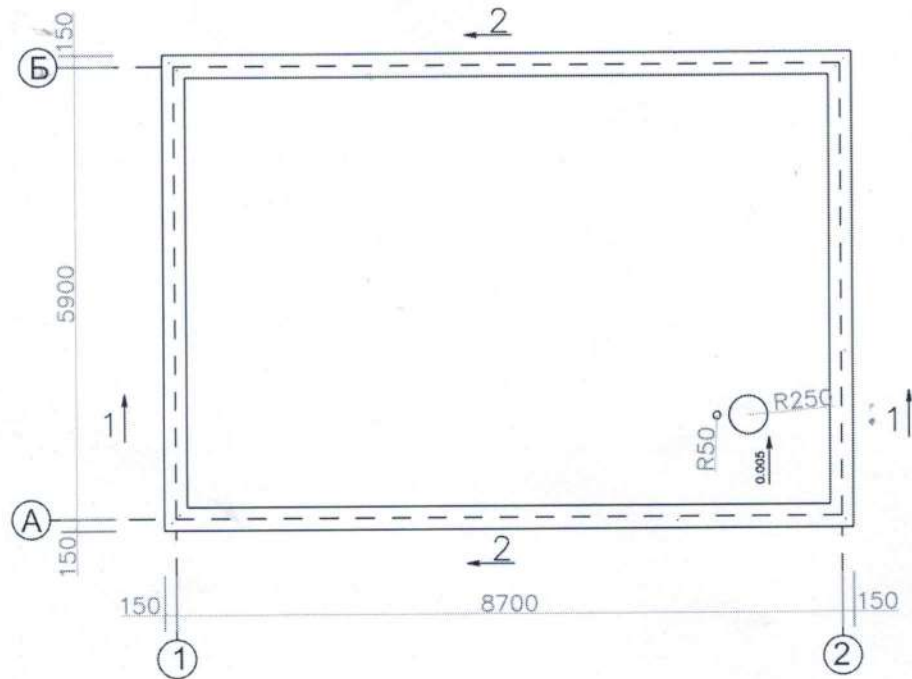

Сеч. 2-2

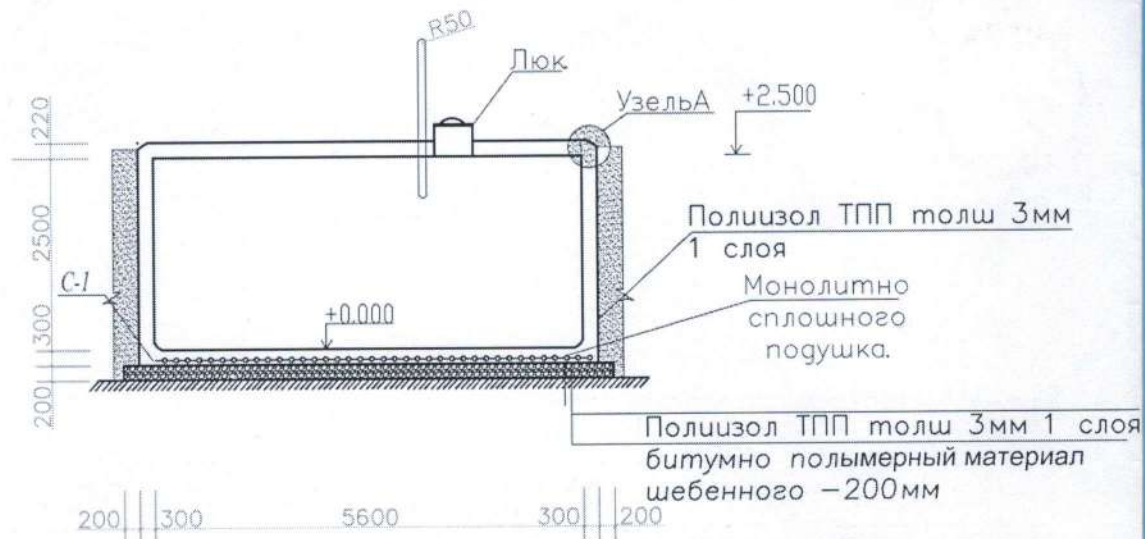

Сеч. 1-1

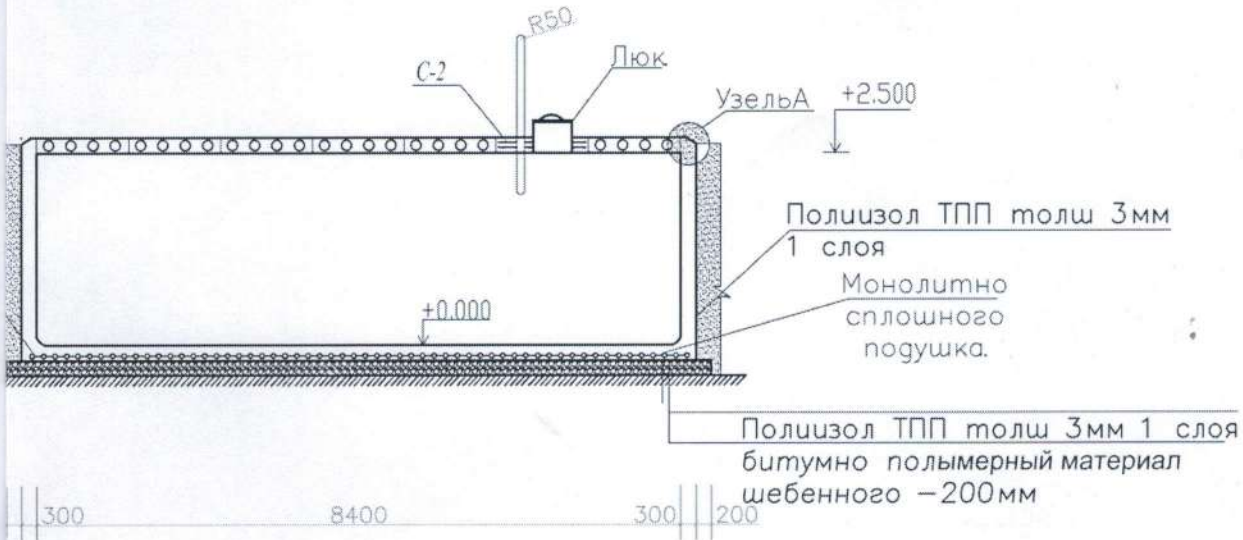

Узель А

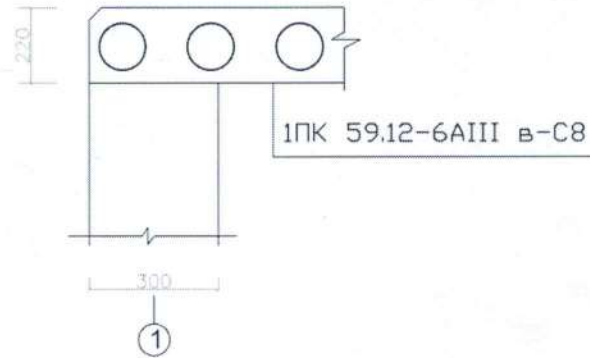
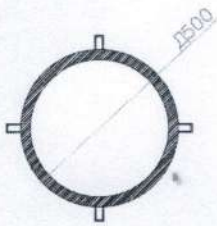

Дизайнер № _____	2022 г.	АС
Текущий ремонт здания многопрофильной поликлиники Ховастского района по адресу городок Гулбахор, улица Фидокорлар N1. Сырдарьинской области.		
Яма	Стад	Лист
	РП	1
Листов	2	
План на отм +2.50 Сеч 1-1, Сеч 2-2	"ЧП PRODUCTION"	

Спецификация элементов фундаментов

Марка	Обозначение	Наименование	Кол-во	Мас. ед. изм	Приме
		ШЕБЕННОГО толщ 200мм	м3		12,4
		Бетон кл. В15	м3		38,64
		Полиизол ТПП толщ 3мм	м2		73
		Труба Д100	ПМ		2
		Детали:			
С-1	См.ниже	Сетка С-1	1		
1	ГОСТ 5781-82	Ø10А III, L= 8,85 п.м	58	5,46	316,7
2	ГОСТ 5781-82	Ø10А III, L= 6,15 п.м	40	3,79	151,6
С-2	См.ниже	Сетка С-2	2		
1	ГОСТ 5781-82	Ø10А III, L= 1,1 п.м	55	0,678	37,29
2	ГОСТ 5781-82	Ø10А III, L= 5,5 п.м	11	3,39	37,29
		Плиты покрытия			
П-1	УТР 46.1-95 вып.1	1ПК 59.12-6АIII в-С8 шт	6		
		Монолитный МУ			
МУ	См. лист АС-	Монолитный участок МУ шт	1		
		Бетон кл. В 15 _{обн}	м3		1,4

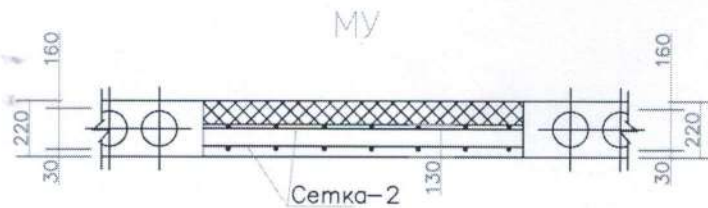

1200

Сетка С-2

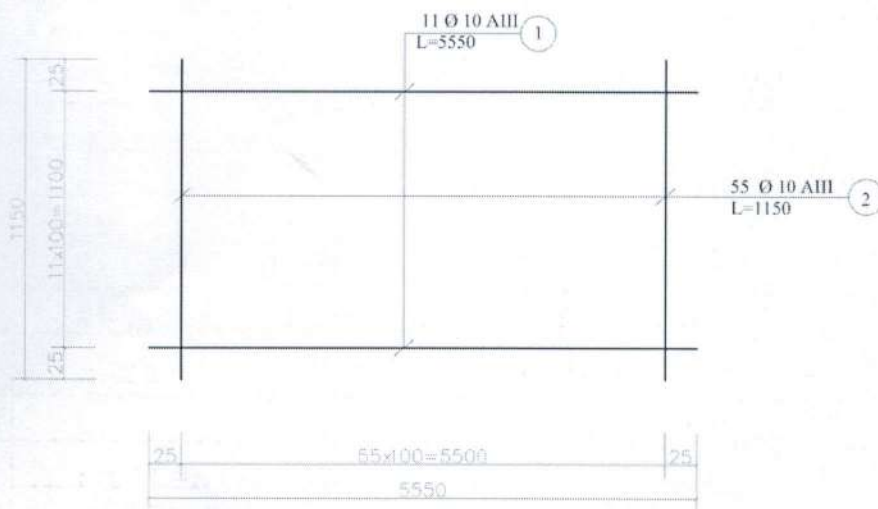

Сетка 1

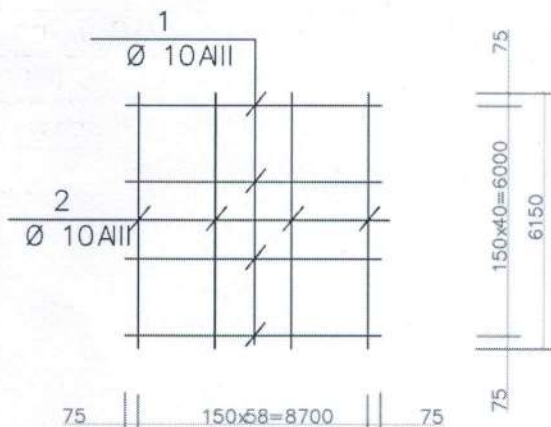

Директор Ш. Рахмонов
Инженер Р. Рахмонов

Дата

Текущий ремонт здания многопрофильной поликлиники
Ховасткого района по адресу городок Гулбахор, улица Фидокорлар №1,
Сырдарьинской области.

Яма

Стад	Лист	Листов
РП	2	2

Спецификация элементов
фундаментов, МУ

"47
PRODUCTION"

8850

150x58=8700

20.22 а

АС

Договор №



O'ZBEKISTON RESPUBLIKASI QURILISH VAZIRLIGI
«SHAHARSOZLIK HUJJATLARI EKSPERTIZASI»
DAVLAT UNITAR KORXONASI

Сирдарё вилояти

Sirdaryo viloyati 120100, Sirdaryo viloyati, Guliston shahri, Hondamir ko'chasi, 7-uy, Tel. +998 67
226-06-61, E-mail: sirdarya_davekspert@mail.ru, www.ekspertiza.mc.uz www.mc.uz

Holati: Ijobiy

Direktor: Gaimov Bo'riboy Xolbayevich

Sana: 25-11-2022 yil



Yig'ma ekspert xulosasi № 77961

Obyekt nomi «Sirdaryo viloyati Xovos tumani "Gulbahor" shaharchasi "Fidokorlar № 1" ko'chasida joylashgan ko'ptarmoqli shifoxona (mnogoprofil'naya poliklinika) binosini joriy ta'mirlash ishchi loyihasi»

Buyurtmachi - XOVOS TUMAN TIBBIYOT BIRLASHMASI

Bosh loyihachi - "PRODUCTION" МЧЖ

Litsenziya АЛ-000002. 17.06.2019

Moliyalashtirish manbai - byudjet mablag'laridan

Bosh pudratchi - tender asosida

Qurilish turi Joriy ta'mirlash

Murojaat raqami: № 65729

1. Loyihalash uchun asos

1. O'zbekiston Respublikasi Prezidentining 2021 yil 13 apreldagi "Byudjet jarayonida fuqarolarning faol ishtirokini ta'minlash bo'yicha qo'shimcha chora-tadbirlar" to'g'risidagi PQ-5072 sonli qarori.

2. Xalq deputatlari Xovos tumani kengashining 2022 yil 28 sentyabr sanasidagi VI-49-159-9-129-K/22 - sonli qarori.

3. O'rnatilgan tartibda tasdiqlangan loyiha hujjatlarini ishlab chiqish uchun topshiriq (2022 yil).

4. Buyurtmachi tomonidan tasdiqlangan nuqsonlar dalolatnomasi.

2. Ekspertiza uchun taqdim etilgan materiallar

1. Xovos tuman tibbiyot birlashmasining 2022 yil 2 noyabrdagi 65729 - sonli buyurtma xati.

2. Kitob IL - kelishilgan joriy narxlardagi qurilish qiymati QQS va buyurtmachining boshqa xarajatlari bilan - 737599,097 ming so'm. /Svodniy smetniy raschet, lokal'no-resursniy smetniy raschet i lokal'niy resursniy vedomost/.

3. Loyiha yechimlarining qisqacha mazmuni

Sanoat texnikumi binosini isitish tizimi.

Arxitektura-qurilish yechimlari:

Xovos tumani "Gulbahor" shaharchasi "Fidokorlar - 1" ko'chasida joylashgan ko'ptarmoqli shifoxona (mnogoprofil'naya poliklinika) binosini joriy ta'mirlash ishlari O'zbekiston Respublikasi Prezidentining 2021 yil 13 aprel sanasidagi "Byudjet jarayonida fuqarolarning faol ishtirokini ta'minlash bo'yicha qo'shimcha chora-tadbirlar" to'g'risidagi PQ- 5072 - son qaroriga binoan amalga oshiriladi.

Buyurtmachi tomonidan tasdiqlangan loyiha ishlab chiqarish uchun topshiriqqa binoan Xovos tumani "Gulbahor" shaharchasi "Fidokorlar-1" ko'chasida joylashgan ko'p tarmoqli shifoxona binosini joriy ta'mirlash ishlari smeta hujjatlarida ko'zda tutilgan va quyidagi ish turlari nuqsonlar dalolatnomasiga asosan bajariladi:

Ko'ptarmoqli shifoxona binosi:

Birinchi qavat.

Poli:

- keramik plitkalardan bo'lgan pol qoplamasini buzish (razborka);
- linoleum va relindan bo'lgan pol qoplamalarini buzib olish;
- qalinligi 20 mm bo'lgan sement styajkasini qurish;
- quruq qorishmalardan ishlangan rastvorda keramik plitkalardan pol qoplamasini qurish;
- keramik plitkalardan plintuslarni qurish;
- bustilat kleyida relin qoplamasini o'rnatish;
- vintlarda plastikli plintuslarni o'rnatish.

SHift:

- shift yuzasini perxlorvinil va yog'li buyoqlardan qo'lda tozalsh;
- shpatlevka pri visokokachestvennoy okraske po shtukaturke i sbornim konstruksiyam, podgotovlennim pod okrasku potolkov;
- shift suvoqlari ustidan suv-emulsiya buyog'i bilan bo'yash;
- shift suvoqlari ustidan yog'li buyoq bilan yaxshilab bo'yash;
- otkos suvoqlari ustidan polivinilatsetat suv-emulsiya buyog'i bilan bo'yash.

Ikkinchi qavat.

Poli:

- keramik plitkalardan bo'lgan pol qoplamasini buzish (razborka);
- linoleum va relindan bo'lgan pol qoplamalarini buzib olish;

- qalinligi 20 mm bo'lgan sement styajkasini qurish;
- quruq qorishmalardan ishlangan rastvorda keramik plitkalardan pol qoplamasini qurish;
- keramik plitkalardan plintuslarni qurish;
- bustilat kleyida relin qoplamasini o'rnatish;
- vintlarda plastikli plintuslarni o'rnatish

SHift:

- shift yuzasini perxlorvinil va yog'li buyoqlardan qo'lda tozalsh;
 - shpatlevka pri visokokachestvennoy okraske po shtukaturke i sbornim konstruksiyam, podgotovlennim pod okrasku potolkov;
- shift suvoqlari ustidan suv-emulsiya buyog'i bilan bo'yash;
- shift suvoqlari ustidan yog'li buyoq bilan yaxshilab bo'yash;

Devorlari:

- devor yuzasini perxlorvinil va yog'li buyoqlardan qo'lda tozalsh;
 - shpatlevka pri visokokachestvennoy okraske po shtukaturke i sbornim konstruksiyam, podgotovlennim pod okrasku potolkov;
- devor suvoqlari ustidan suv-emulsiya buyog'i bilan bo'yash;
- devor suvoqlari ustidan yog'li buyoq bilan yaxshilab bo'yash;
- otkos suvoqlari ustidan polivinilatsetat suv-emulsiya buyog'i bilan bo'yash;
- diametri 50 mm bo'lgan polietilen quvurlardan, fason qismlarini o'rnatib, oqova-suv quvurlarini yotqizish;
- diametri 20 mm bo'lgan bosimli polietilen quvurlardan suv ta'minoti quvurlarini yotqizish;
- ustanovka umival'nikov odinochnix s podvodkoy xolodnoy i goryachey vodi;
- smesitellarni o'rnatish;
- unitazlarni bachogi bilan birga o'rnatish;
- eshik qulflarini o'rnatish;
- turar-joy va jamoat binolarida alyumin vitraj bloklarini o'rnatish (s ploshad'yu proyema do 5 m²).

Tom qismi:

- stropilalarni o'rnatish;
 - 32 mm qalinlikdagi ishchi nastillarni ferma ustidan yotqizish;
 - profnastildan tom qoplamasini qurish;
 - yog'oya konstruksiyalar – ferma, arka, balka, stropila, mauerlatlarni yong'inga

qarshi ishlov berish;

- ferma ustidagi nastillar va qoplamasi, tom taagidagi obreshetkalarini yong'inga qarshi ishlov berish;

- beton pandusni qurish;

- g'isht konstruksiyalarda proyemlar ochish.

Quduq (kolodets):

- tuproq ishlari;

- ustroystvo sten i ploskix dnish pri tolshine boleye 150 mm kruglix soorujeniy;

- diametri 110 mm bo'lgan polietilen quvurlardan, fason qismlarini o'rnatib, oqova-suv quvurlarini yotqizish;

- lyuklarni o'rnatish;

- avval bo'yalgan eshiklarni eski buyog'ini 35 % ortiqroq qirib tashlab ikki marta yog'li buyoq bilan bo'yash;

- eshiklarga qulflarni o'rnatish;

- fasad yuzasini 2 marta perxlorvinil buyog'i bilan bo'yash;

- chaqiq tosh asosida o'rnatilgan bortovoy kamenlarni buzib olish;

- beton plitali trotuarlarni shovlarini sement qarishmasi bilan to'ldirib qurish;

- sementno-beton qoplamalar ustidan tabiiy bortovoy kamenlarni o'rnatish;

- karniz yuzasini karkas o'rnatib, "tunikabon" turidagi dekorativ plitalar bilan oblitsovka qilish.

Bosh korpus.

- shift yuzasini perxlorvinil va yog'li buyoqlardan qo'lda tozalash;

- shpatlevka pri visokokachestvennoy okraske po shtukaturke i sbornim konstruksiyam, podgotovlennim pod okrasku potolkov;

- shift suvog'i ustidan polivinilatsetat suv-emulsiya buyog'i bilan bo'yash;

- ichki devor yuzalarini perxlorvinil va yog'li buyoqlardan qo'lda tozalash;

- shpatlevka pri visokokachestvennoy okraske po shtukaturke i sbornim konstruksiyam, podgotovlennim pod okrasku sten;

- devor suvoqlari ustidan polivinilatsetat suv-emulsiya buyog'i bilan yaxshilab bo'yash;

- bruslardan bo'lgan karkas elementlarini o'rnatish;

- karkas devorlarni 5 mm qalinlikdagi DVP bilan obshivka qilish;

- smena armaturi: smesiteley bez dushevoy setki;

- sanitariya uskunalari – chashagenlarni devontaj qilish;
- polga o'rnatiladigan unitazlarni (chashagen) o'rnatish;
- unitazni bachogi bilan o'rnatish;
- diametri 40 mm bo'lgan polietilen quvurlarni buzib olish;
- diametri 110 mm bo'lgan polietilen quvurlardan, fason qismlarini o'rnatib, oqova-suv quvurlarini yotqizish;
- diametri 20 mm bo'lgan bosimli polietilen quvurlardan suv ta'minoti quvurlarini yotqizish.

Xirurgiya qavati.

- issiq va sovuq suv ulab bittalik umivalniklarni o'rnatish;
- diametri 110 mm bo'lgan polietilen quvurlardan, fason qismlarini o'rnatib, oqova-suv quvurlarini yotqizish;
- diametri 20 mm bo'lgan bosimli polietilen quvurlardan suv ta'minoti quvurlarini yotqizish.

Hajmi 117,6 m³ bo'lgan xandak (vigrebnaya yama) qurish.

- tuproq ishlari.

Poydevor:

- poydevor tagidan chaqiq toshli asos qurish;
- ustroystvo sten i ploskix dnish pri tolshine boleye 150 mm kruglix soorujeniy;
- vertikal yuzalarni gidroizolyatsiya qilish;
- ustanovka paneley perekritiy s opiraniyem na dve storoni ploshad'yu do 10 m²;
- opalubkada poyaslarni o'rnatish;
- diametri 100 mm bo'lgan yuqori zichlikdagi polietilen quvurlaridan oqova-suv quvurlarini yotqizish;
- diametri 110 mm bo'lgan polietilen quvurlardan, fason qismlarini o'rnatib, oqova-suv quvurlarini yotqizish.
- lyukni o'rnatish.

4. Loyihalanayotgan ob'ektning muhandislik ta'minoti:

Elektryoritish tizimi:

- chiroqlarni almashtirish;
- yoqib o'chirish uskunalari (smena viklyuchateley) almashtirish;
- rozekalarni almashtirish;

- provod v zashitnoy obolochke ili kabel' dvux-trexjil'niye pod shtukaturku po stenam ili v borozdax.

5. Loyihani kelishilganligi to'g'risida hujjatlar.

5.1. Ishchi loyiha ko'rib chiqildi va kelishildi:

- ishchi loyiha buyurtmachi bilan kelishilgan;

6. Ekspertiza natijalari.

Joriy narxlardagi qurilish qiymati O'zbekiston Respublikasi Vazirlar Mahkamasining 2013 yil 11 iyun sanasidagi 261 – sonli qarori va ShNQ 4.01.16-09 “Qurilish bahosini shartnomaviy joriy narxlarda aniqlash qoidalari” ga binoan aniqlandi.

1. Smeta hujjatlarini ko'rib chiqish jarayonida ekspert tomonidan aniqlangan xato va kamchiliklar loyiha tashkiloti tomonidan o'zgartirish va tuzatishlar kiritilishi natijasida to'g'rilanib qayta to'ldirildi:

- ekspertiza tekshiruvi hamda smetadagi tuzatishlar bo'yicha smeta harajatlarini qayta hisoblash natijasida smeta ko'rsatgichlari 39502,201 ming so'mga kamaytirilib, buyurtmachining boshqa xarajatisiz va 15 % QQS bilan hisoblanganda 684716,896 ming so'm qilib belgilandi. Bundan tashqari buyurtmachining boshqa xarajatlari 13035,0 ming so'mni tashkil etadi..

- dastlabki smeta hujjatlari hisob-kitobini kamaytirilishi yoki pasayganligi resurs smeta me'yorlari, qurilish materiallari narxlarini kamaytirilishi hamda 1 odam/soat xarajatlarini 18280,25 (2022 yil 1 chorak) so'mdan 15596,1568 so'mga tushirilishi natijasida o'zgartirildi

Asosiy qurilish materiallari, konstruksiyalari, mebel va jihozlari narxlari O'zbekiston Respublikasi qurilish ishlab chiqarish sohasida “QURILISH IQTISODIYOTI INSTITUTI” tomonidan 2022 yil 3 choragi uchun chiqarilgan elektron katalogiga, birja narxlariga va buyurtmachining ma'lumotlariga asosan qabul qilingan. Ijtimoiy sug'urta to'lovlari bilan birga hisoblanadigan 1 odam/soat xarajatlari Sirdaryo viloyati viloyati bo'yicha 3 chorak uchun 15596,1568 so'mni, pudratchining boshqa xarajatlari 17,27 % (texnik topshiriqqa binoan) ni tashkil qiladi.

3. Shartnoma bo'yicha import texnologik uskunalarni sotib olish va yetkazib berish xarajatlari va u bilan bog'liq xarajatlar shaharsozlik hujjatlari ekspertizasidan o'tkazilmaydi.

Buyurtmachi ob'yekt bo'yicha o'rnatiladigan barcha asbob-uskuna, jihozlarning ro'yxati (texnologik vositalar) va mebel' inventar jihozlarni sotib olishida 2021 yil 22 apreldagi O'zbekiston Respublikasining “Davlat xaridlari to'g'risida” gi 684-sonli qonun talablariga rioya etilsin.

4. Smeta hujjatlariga asosan qurilish ishlarining yakuniy harajatlari buyurtmachi va pudratchi tomonidan qurilish tugagandan so'ng, haqiqiy (ijro xujjatlari) nazorat natijalari asosida aniqlanadi.

5. Buyurtmachi smeta hujjatlarini tasdiqlashdan oldin belgilangan tartibda tegishli manfaatdor vakolatli organlar bilan kelishishi lozim.
6. O'zbekiston Respublikasi SHaharsozlik kodeksi 4-bob 23, 24, 25 – moddalari hamda O'zbekiston Respublikasi Vazirlar Mahkamasining 17.09.2021 yildagi № 579-sonli qarorining 1-ilova 3-bob 29-bandiga asosan “Ekspert tashkilotiga taqdim etilgan shaharsozlik hujjatlarining sifati, dastlabki ma'lumotlarning haqqoniyligi va qabul qilingan loyiha yechimlari bo'yicha buyurtmachi hamda loyiha tashkiloti javobgardir”.
7. Smeta hujjatlarida ko'rsatilgan buyurtmachi va pudratchining boshqa harajatlari miqdori bo'yicha shaharsozlik hujjatlari ekspertizasi majburiyatni o'z zimmasiga olmaydi.
8. Buyurtmachi va loyiha tashkilotiga o'rnatilgan tartibda ekspertiza tomonidan berilgan kamchiliklarni bartaraf etgan holda loyiha-smeta hujjatlarini o'zgartirish talabi qo'yilgan. Agar ushbu talab bajarilmasa va loyiha-smeta hujjatlari buyurtmachiga to'liq tuzatishlarsiz berilsa, ushbu ekspertiza xulosasi haqiqiy emas deb hisoblanadi.
9. Joriy ta'mirlash davomiyligi ishlab chiqilsin.

7. Xulosalar.

1. Sirdaryo viloyati Xovos tumani “Gulbahor” shaharchasi “Fidokorlar № 1” ko'chasida joylashgan ko'ptarmoqli shifoxona (mnogoprofil'naya poliklinika) binosini joriy ta'mirlash uchun tayyorlangan smeta hujjatlari kelgusida kelishish hamda tasdiqlash uchun tavsiya etilayotgan *cheklangan qiymat* miqdori 15% QQS bilan va buyurtmachining boshqa xarajatlarsiz hisoblanganda 684716,896 ming so'mni (QQS siz 595405,996 ming so'm) tashkil etadi.

Shu jumladan:

- qurilish materiallari va mahsulotlari, konstruksiyalar uchun sarflanadigan transport xarajatlari bilan birgalikdagi xarajatlar – 335879,537 ming so'mni;
- asosiy oylik uchun ijtimoiy sug'urta to'lovlari xarajatlari bilan hisoblanganda – 166707,452 ming so'mni;
- mashina va mexanizmlar uchun sarflanadigan xarajatlar – 5135,358 ming so'mni;
- jihozlar va mebel (oborudovaniye) xarajatlari – 0,0 ming so'mni;
- pudratchining boshqa xarajatlari (17,27 %) – 87683,649 ming so'mni;
- qurilish ob'ektlarini ijtimoiy sug'irtalash (0,32 %) – 0,00 ming so'mni;
- qo'shimcha qiymat solig'i (15%) – 89310,899 ming so'mni tashkil etadi.

2. Tavsiya etilayotgan cheklangan qiymat miqdor buyurtmachi va pudratchi o'rtasida shartnoma

tuzishga asos bo'la olmaydi.

3. O'zbekiston Respublikasining 22.04.2021 yildagi 684-sonli qonuni va O'zbekiston

Respublikasi Vazirlar Mahkamasining 31.01.2022 yildagi 46-sonli qarori talablariga rioya etilgan holda hamda ShNK 4.01.16-09 me'yorlariga muvofiq tanlov savdolarini o'tkazish uchun ob'yektning qiymati buyurtmachi tomonidan belgilanadi. Tasdiqlash uchun tavsiya etilgan rekonstruksiya ishlari narxi cheklangan qiymat hisoblanib, asosiy qarorni buyurtmachi va bosh pudrat korxonasi tomonidan shartnomaviy munosabatlar orqali amalga oshiriladi.

Bosh mutaxassis: Toshbayev O'ktamjon Abdurayimovich