

Кейинги ўринларда «Буюртмачи» деб юритиладиган Бекобод туман 16-сонли мусиқа ва санъат мактаби номидан Низом асосида иш юритувчи Бекобод туман 16-сонли мусиқа ва санъат мактаби раҳбари Камолова Шаҳноза Мамарафиковна бир томондан ва кейинги ўринларда «Пудратчи» деб юритиладиган \_\_\_\_\_ «БЕК-ЕКСПОРТ-ПЛУС» МЧЖ номидан Низом асосида иш юритувчи раҳбар А.Рахимкулов иккинчи томондан, «Тошкент вилояти, Бекобод туман 16-сонли мусиқа ва санъат мактаби концерт зали биносини жорий таъмирлаш»га (кейинчалик объект) доир мазкур пудрат шартномасини туздилар.

### I. ТАЪРИФЛАР

1.1. Мазкур шартномада қуйидаги таърифлар қўлланилади:

**ижро ҳужжатлари** - натурада бажарилган ишлар ёки ишларни бажариш учун масъул бўлган шахслар томонидан уларга киритилган ўзгаришларнинг ушбу ишчи чизмаларга мувофиқлиги тўғрисидаги ёзувлар билан биргаликда объект таъмирланишига ишчи чизмалар туркуми, сертификатлар, техник паспортлар ва ўрнатилган асбоб-ускуналарнинг сифатини ва аниқ ишларни бажаришда қўлланилган материаллар, конструкциялар ва деталларнинг сифатини тасдиқловчи бошқа ҳужжатлар ҳамда қурилиш нормалари ва коидаларида назарда тутилган бошқа ҳужжатлар;

**қурилиш-таъмирлаш майдони** - мазкур шартнома доирасида барча ишларни бажариш даврида далолатнома бўйича Буюртмачи томонидан Пудратчига берилган ер участкаси. Объектнинг қурилиш-таъмирлаш майдони чегараси ажратиб қўйилади ёки бош режага мувофиқ белгиланадиган бошқа белгилар билан белгилаб қўйилади;

**вақтинчалик иншоотлар** - Пудратчи томонидан қурилиш-таъмирлаш майдонида ўрнатиладиган ва ишларни бажариш учун зарур бўлган ҳар қандай типдаги вақтинчалик бинолар ва иншоотлар;

**беркитиладиган ишлар** - сифати ва аниқлигини кейинги ишлар бажарилгандан кейин аниқлаш мумкин бўлмаган кейинчалик бажариладиган ишлар ва конструкциялар билан беркитиладиган ишлар;

**шартнома нархини бўлиб чиқиш** - ишларнинг ҳар бир босқичи ва/ёки турлари қийматини аниқ белгилаган ҳолда шартнома бўйича объектнинг умумий қийматини босқичларга тақсимлаш.

### II. ШАРТНОМА МАВЗУСИ.

2.1. «Пудратчи» мазкур шартнома доирасида «Тошкент вилояти, Бекобод туман 16-сонли мусиқа ва санъат мактаби концерт зали биносини жорий таъмирлаш ишларини лойиҳада кўзда тутилган, фойдаланишга тайёр ҳолатигача қурилиш-таъмирлаш ишларини бажариш мажбуриятини олади. Буюртмачи эса Пудратчига тўлиқ бажарилган қурилиш-таъмирлаш ишларини қабул қилиб олиш ва тўловни амалга ошириш мажбуриятини олади.

### III. ШАРТНОМА БЎЙИЧА ИШЛАР ҚИЙМАТИ

3.1. Мазкур шартнома бўйича Пудратчи томонидан бажариладиган, тасдиқланган ишлар қиймати барча солиқлар, йиғимлар ва ажратмаларни ўз ичига олган ҳолда ҚҚС (билан, сиз )жорий нархларда **330314753 (Уч юз ўттиз миллион уч юз ўн тўрт минг етти юз эллик уч сўмни ташкил этади. Шундан ҚҚС миқдори 43084533 сўм.**

3.2. Тегишли асослар мавжуд бўлганда, Буюртмачи билан Пудратчи ўртасидаги шартномага қўшимча битим билан расмийлаштирилади.

### IV. ПУДРАТЧИНИНГ МАЖБУРИЯТЛАРИ

4.1. Мазкур шартнома бўйича Пудратчи шартноманинг II бўлимида назарда тутилган ишларни бажариш учун:

-объектнинг ижро ҳужжатларини расмийлаштириш ва Буюртмачига топшириш;

- барча ишларни мазкур шартномада белгиланган ҳажм ва муддатларда, ўзининг кучлари билан қурилиш коидалари ва меъёрлари, белгиланган стандартларга амал қилган ҳолда сифатли бажариш ҳамда ишни Буюртмачига мазкур шартнома шартларига мувофиқ топширади;

- мазкур шартномада белгиланган ишларни ҳажмини бажаришда, агар ёрдамчи пудратчи жалб этиладиган бўлса, у ҳолда жами иш ҳажмининг қанчалик ўз кучлари ҳисобидан ва қанчалик жалб этилган ёрдамчи пудратчининг кучларига таяниб бажарилиши ҳақида Буюртмачига батафсил маълумот беради;

- мазкур шартнома бўйича объектни фойдаланишга қабул қилиб олиш тўғрисидаги далолатнома имзоланган кундан бошлаб бир ой муддатда объектни ўзига тегишли қурилиш-таъмирлаш машиналари, транспорт воситалари, анжомлар, қурилиш материаллари, буюмлар ва вақтинчалик бинолардан бўшатади;

- объектни қўриқланишини таъминлайди;

- мазкур шартномада назарда тутилган барча мажбуриятларни ўз вақтида ва тўлиқ ҳажмда бажариш мажбуриятини ўз зиммасига олади.

4.2. Пудратчи мазкур шартнома бўйича барча ишларни сифатли бажарилиши ҳамда объектнинг фойдаланишга тайёр ҳолда топширилиши учун Буюртмачи олдида тўлиқ мулк жавоб беради.

4.3. Мазкур шартнома бўйича Пудратчи шартномада кўрсатилган объект бўйича қурилиш-таъмирлаш ишларини Буюртмачига топширгандан кейин **1 йил** давомида шартномада кўрсатилган объектда нуқсонлар пайдо бўлса, таъмирлаш ишлари Пудратчининг ўз маблағлари ҳисобидан бартараф этади.

## **V. БУЮРТМАЧИНИНГ МАЖБУРИЯТЛАРИ**

5.1. Мазкур шартномани бажариш учун Буюртмачи:

- ишлар бажарилиши устидан мазкур шартномада қайд этилган Пудратчи томонидан қабул қилинган мажбуриятлар ва бошқа функцияларга риоя этилишини назорат қилиш, Пудратчидан тугалланган ишларни амалдаги қонун ҳужжатларига мувофиқ равишда қабул қилиб олишни таъминлаш;

- Пудратчининг мурожатларини 10 (ўн) кун муддатда кўриб чиқиш ва қарор қабул қилиш;

- 5 (беш) кунлик муддат ичида Пудратчи томонидан тақдим қилинган ҳисоб-фактураларни расмийлаштириб беришни ўз зиммасига олади. Агарда тақдим қилинган ҳужжатларда камчиликлар аниқланса уларни кўрсатган ҳолда Пудратчига қайтариб беради.

5.2. Мазкур шартномада назарда тутилган мажбуриятларни тўлиқ ҳажмда бажариш мажбуриятини олади.

## **VI. ИШЛАРНИ БАЖАРИШ МУДДАТЛАРИ**

6.1. Пудратчи мазкур шартнома кучга кирган кундан бошлаб ишларни бажаришга киришади.

6.2. Мазкур шартнома бўйича қурилиш-таъмирлаш ишларининг якунлаш муддати шартнома кучга кирган кундан **бошлаб 23 кун** этиб белгиланади.

## **VII. ТЎЛОВЛАР ВА ҲИСОБ-КИТОБЛАР**

7.1. Томонлар ўртасида шартнома имзолангандан сўнг 10 (ўн) кун муддат ичида “Буюртмачи” шартнома кийматининг 30 (ўттиз) фоизидан кам бўлмаган маблағни “Пудратчига” тўлаб бергандан сўнг мазкур объектда иш бошлайди.

7.2. Объектнинг шартномавий жорий кийматининг 70 (етмиш) фоизи учун Буюртмачи ва Пудратчи ўртасидаги узил-кесил ҳисоб-китоб қурилиш-таъмирлаш ишлари тугалланиб, объектни қабул қилиш далолатномаси расмийлаштирилгандан сўнг амалга оширилади.

7.3. Буюртмачи мазкур шартнома бўйича ўз зиммасига қабул қилган мажбуриятларни шартнома кучга кирган кундан бошлаб 30 (ўттиз) кун мобайнида бажармаган тақдирда, Пудратчи бу ҳақда қонун ҳужжатларида белгиланган тартибда Буюртмачини ёзма равишда хабардор қилган ҳолда, шартномага ўзгартиришлар киритиш ҳуқуқига эгадир. Бунда Буюртмачи Пудратчи томонидан бажарилган ишлар учун ҳақ тўлашдан озод қилинмайди.

## **VIII. ИШЛАРНИ БАЖАРИШ**

8.1. Буюртмачи объектда ўз вакилини – техник кузатувчини тайинлайди, у Буюртмачининг номидан бажарилаётган ишлар сифати устидан техник назоратни амалга оширади, шунингдек Пудратчи томонидан фойдаланиладиган материаллар ва асбоб ускуналарнинг шартнома шартларига ва иш ҳужжатларига мувофиқлигини текширади.

8.2. Пудратчи қурилиш-таъмирлаш даврида Буюртмачининг вакилини (техник кузатувчини) вақтинчалик яшаш жойидан объектга бориб келишига транспорт воситаси, объектда иш жойи билан таъминлашни ўз зиммасига олади.

8.3. Пудратчи объектда бажарилган ишларнинг ҳажмларини бажариш ҳужжатларини, қилинган сарф-харажатларни Буюртмачи томонидан мазкур объект учун бириктирилган техник кузатувчи билан объектнинг ўзида кўриб чиқади ва тўлиқ маълумотни Буюртмачига тақдим этади.

8.4. Бажарилган ва молиялаштириш учун қабул қилинган иш ҳажмларида арифметик хато ва бошқа камчиликларга йўл қўйилганлиги аниқланганда, шартнома амал қилиш муддатидан кечикмаган ҳолда бажарилган иш ҳажмлари тегишли ўзгартиришлар (корректировка) киритилган ҳолда расмийлаштирилади.

8.5. Пудратчи ўзи томонидан қурилиш-таъмирлаш ишларида қўлланиладиган қурилиш материаллари, асбоб-ускуналар ва бутловчи буюмлар, конструкциялар ва тизимлар сифати лойиҳа ҳужжатларида кўрсатилган спецификацияларга, давлат стандартларига, техник шартларга мувофиқ бўлишини ҳамда уларнинг сифатини тасдиқловчи тегишли сертификатларга, техник паспортларга ёки бошқа ҳужжатларга эга бўлишини кафолатлайди.

8.6. Пудратчи ишларни смета ҳужжатларига ва мазкур шартноманинг VI бўлимида кўрсатилган муддатлар билан мувофиқлаштирилган ўз режаси ва жадвалига биноан объектда ишларни бажаришни мустақил равишда ташкил этади.

8.7. Агар Буюртмачи Пудратчи ва (ёки) унинг ёрдамчи Пудратчилари томонидан ишларнинг сифатсиз бажарилганлигини аниқласа, у ҳолда Пудратчи ўз кучлари ва маблағлари ҳисобидан ушбу ишларни уларнинг зарур сифатини таъминлаш учун келишилган муддатда қайта бажаришга мажбурдир.

## **IX. ИШЛАРНИ ҚЎРИҚЛАШ**

9.1. Пудратчи қурилиш-таъмирлаш ишлари бошланишидан тугаллангунгача ва қурилиш-таъмирлаш тугалланган объект Буюртмачи томонидан қабул қилиб олингунга қадар четлари тўсилган қурилиш майдони ҳудудида материаллар, асбоб-ускуналар, қурилиш техникаси ва бошқа мол-мулк зарур даражада кўриқланишини таъминлайди.

## **Х. ЕНГИБ БЎЛМАЙДИГАН КУЧ (ФОРС-МАЖОР) ҲОЛАТЛАРИ**

10.1. Агар ушбу шартнома бўйича мажбуриятлар қисман ёки тўлиқ бажарилмаслиги форс-мажор ҳолатлари (фавқулотда вазиятлар, фавқулотда ҳолат, юқорида турувчи давлат органлари қарори ва бошқа енгиб бўлмайдиган куч, ер тебраниши, сув тошқини, кўчки ва ҳокозо) натижасида келиб чиқса ва агар бу ҳолатлар мазкур шартноманинг бажарилишига бевосита таъсир этса, томонлар бунда қисман ёки тўлиқ бажармаслик учун жавобгарликдан озод этиладилар.

Мазкур шартнома бўйича мажбуриятларни бажариш муддати енгиб бўлмайдиган куч ҳолатлари амал қилган, шунингдек ушбу ҳолатлар юзага келтирган вақтга мутаносиб равишда узайтирилади.

10.2. Агар форс-мажор ҳолатлари ёки уларнинг оқибатлари бир ойдан кўп вақтга чўзилса, у ҳолда Пудратчи ва Буюртмачи ишларни давом эттириш ёки уларни консервация қилиш учун қандай чоралар кўрилишини муҳокама қиладилар.

10.3. Агар томонлар икки ой ичида келиша олмасалар, у ҳолда томонларнинг ҳар бири шартнома бекор қилинишини талаб қилишга ҳақлидир.

## **ХI. ҚУРИЛИШ-ТАЪМИРЛАШ ТУГАЛЛАНГАН ОБЪЕКТНИ ҚАБУЛ ҚИЛИБ ОЛИШ**

11.1. Қурилиш-таъмирлаш тугалланган объектни қабул қилиб олиш шартномани имзолаш санасида амалда бўлган белгиланган тартибга мувофиқ, мазкур шартномада назарда тутилган барча мажбуриятлар томонлар тарафидан бажарилгандан кейин, шунингдек қурилиш-таъмирлаш тугалланган объектни фойдаланишга қабул қилиб олиш шаҳарсозлик нормалари, қоидалари ва стандартларига асосан амалга оширилади.

Объект қурилиш-таъмирлаш ишлари тугалланганли ва у қабул қилиб олишга тайёрлиги тўғрисида Пудратчи ташкилотнинг хабарномасидан кейин ишчи комиссия томонидан фойдаланишга қабул қилинади.

11.2. Пудратчи ташкилот ишчи комиссияга қуйидаги ҳужжатларни тақдим этади:

- қурилиш-монтаж ишларини амалга оширишда иштирок этган ташкилотлар томонидан бажарилган ишларнинг турлари ва ҳажмлари ҳамда масъул ижрочилари кўрсатилган ҳолдаги рўйхати;
- қабул қилишга тақдим этилган объектнинг техник лойиҳаси ва ишчи чизмалари тўплами, ижро схемалари;

- ваколат доирасидан келиб чиққан ҳолда қурилиш ишлари сифатини назорат қилиш «Давархитектурурилишназорат» инспекцияси томонидан кўрсатилган камчиликларни бартараф қилинганлиги тўғрисидаги далолатномалар.

11.3. Пудратчи қурилиш-таъмирлаш тугалланган объектни қабул қилиб олиш бошланишидан 5 кун олдин мазкур шартноманинг **V бўлимига** мувофиқ Буюртмачига Буюртмачи томонидан белгиланган таркибда икки нусхада ижро ҳужжатларини беради. Пудратчи Буюртмачига ушбу ҳужжатлар тўплами амалда бажарилган ишларга тўлиқ мос келишини ёзма равишда тасдиқлаши керак.

11.4. Қабул қилиб олинган пайтдан бошлаб объект давлат мулкига айланади ва ўрнатилган тартибда ваколатли органи балансига ўтади.

## **ХII. КАФОЛАТЛАР**

12.1. Пудратчи:

- барча ишлар тўлиқ ҳажмда ва мазкур шартнома шартларида белгиланган муддатларда бажарилишини;
- смета ҳужжатларига, шаҳарсозлик нормалари ва қоидалари ҳамда техник шартларга мувофиқ барча ишларни сифатли бажаришни;
- ўзи томонидан қурилиш учун қўлланиладиган қурилиш материаллари, асбоб-ускуналар ва бутловчи буюмлар, конструкция ва тизимлар сифатини, уларнинг лойиҳа ҳужжатларида кўрсатилган сертификацияларга, давлат стандартларига ҳамда техник шартларга мувофиқлигини;
- шартномада белгиланган кафолат муддати мобайнида объектдан фойдаланиш жараёнида нуқсонлар ва тўлиқ бажарилмаган ишлар аниқланганда, ўз ҳисобидан бартараф этишни кафолатлайди.

12.2. Объектда бажарилган ишларнинг кафолатли муддати томонлар қурилиш-таъмирлаш тугалланган объектни қабул қилиб олиш тўғрисидаги даололатномани имзолаган кундан бошлаб 12 ой этиб белгиланади.

12.3. Агар объектдан фойдаланишнинг кафолатли муддатида аниқланиб, улар бартараф этилгунга қадар фойдаланишни давом эттириш имконини бермайдиган нуқсонлар аниқланса, у ҳолда кафолат муддати нуқсонларни бартараф этиш даврига узайтирилади. Нуқсонлар Пудратчи томонидан унинг ўз ишчи кучи ва маблағлари ҳисобидан бартараф этилади.

Мавжуд нуқсонлар ва уларни бартараф этиш муддатлари Пудратчи ва Буюртмачининг икки томонлама далолатномасида қайд этилади.



Агар Пудратчи бажарилган ишлардаги нуқсонлар ва тўлик бажарилмаган ишларни, жумладан ускуналарнинг камчиликларини далолатномада кўрсатилган муддат ичида бартараф этмаса, Бубртмачи Ўзбекистон Республикаси томонидан қабул қилинган қонун ва меёрий ҳужжатларга асосан жавобгарликка тортиш тўғрисида ўрнатилган тартибда қонун мухофаза қилувчи муассасаларга мурожат қилиш ҳуқуқига эга.

### **XIII. ШАРТНОМАНИ БЕКОР ҚИЛИШ**

#### **13.1. Буюртмачи:**

- шартнома кучга киргандан кейин қурилиш-таъмирлаш ишларининг бошланиши Буюртмачига боғлиқ бўлмаган сабабларга кўра Пудратчи томонидан бир ойдан кўп вақтга кечиктирилганда;
- ишларни тугатишнинг мазкур шартномада белгиланган муддати Пудратчининг айби билан бир ойдан ортиқ муддатга кўпайган ҳолда;
- Пудратчи томонидан шартнома шартлари қурилиш меъёрлари ва қоидаларида назарда тутилган ишларнинг сифати пасайишига олиб келадиган даражада бузилганда;
- қонун ҳужжатларига мувофиқ бошқа асослар бўйича шартноманинг бекор қилинишини талаб қилиш ҳуқуқига эга.

#### **13.2. Пудратчи:**

- ишларнинг бажарилиши Пудратчига боғлиқ бўлмаган сабабларга кўра Буюртмачи томонидан бир ойдан ортиқ муддатга тўхтатиб қўйилганда;
- шартнома кучга киргандан кийин Буюртмачи томонидан молиялаштириш бир ойдан кўп вақтга кечиктирилганда.
- Буюртмачи томонидан молиялаштириш шартлари бажарилмаганда;
- қонун ҳужжатларига мувофиқ бошқа асослар бўйича шартноманинг бекор қилинишини талаб қилиш ҳуқуқига эга.

13.3. Шартнома бекор қилинганда Буюртмачи ва Пудратчининг қўшма қарорига кўра тугалланмаган қурилиш-таъмирлаш бир ой муддатда Буюртмачига берилади, Буюртмачи бажарилган ишлар қийматини Пудратчига тўлайди.

13.4. Мазкур шартномани бекор қилишга қарор қилган томон мазкур бўлим қоидасига мувофиқ иккинчи томонга ёзма билдиришнома юборади.

13.5. Шартноманинг бир томонлама бекор қилинишига йўл қўйилмайди, қонун ҳужжатларида ёки мазкур шартномада назарда тутилган ҳоллар бундан мустасно.

### **XIV. ТОМОНЛАРНИНГ МУЛКИЙ ЖАВОБГАРЛИГИ**

14.1. Мазкур шартномада кўрсатилган ўз мажбуриятларига риоя қилмаганлиги, ўз вақтида молиялаштирмаганлиги ва шартномада белгиланган бошқа мажбуриятларни бузганлиги учун Буюртмачи Пудратчига кечиктирилган ҳар бир кун учун мажбуриятларнинг бажарилмаган қисмининг **0,05** фоизи миқдоридан пеня тўлайди, бунда пенянинг умумий суммаси бажарилмаган ишлар ёки кўрсатилмаган хизматлар қийматининг **50** фоизидан ошмаслиги лозим.

Пеня тўланиши Буюртмачини шартнома шартлари бузилиши туфайли етказилган зарарни қоплашдан озод қилмайди.

14.2. Пудратчи томонидан объектни ўз вақтида ишга тушириш бўйича мажбуриятлар бузилган бўлса, Пудратчи Буюртмачига муддати ўтказиб юборилган ҳар бир кун учун мажбуриятларнинг бажарилмаган қисмининг **0,05** фоизи миқдоридан пеня тўлайди, бироқ бунда пенянинг умумий суммаси бажарилмаган ишлар ёки кўрсатилмаган хизматлар қийматининг **50** фоизидан ошмаслиги лозим.

Пеня тўлаш Пудратчини ишларни бажаришнинг ёки хизматлар кўрсатишнинг кечикиши туфайли етказилган зарарларни қоплашдан озод қилмайди.

14.3. Буюртмачи Пудратчининг бажарилган ишлари ҳажмидан ёки молиявий ҳисоб-китоблардан аниқланган камчиликлар натижасида Буюртмачига қайтариладиган маблағлар ва бошқа тўловлар бўйича мажбуриятларни ўз вақтида бажармаса, Буюртмачи ушбу маблағларни молиялаштириш учун ажратилган маблағлар ҳисобидан чегириб қолиш ҳуқуқига эга.

### **XV. НИЗОЛАРНИ ҲАЛ ЭТИШ ТАРТИБИ**

15.1. Ушбу пудрат шартномаси амал қилиш давомида юзага келадиган тортишувлар, келишмовчиликлар, низолар томонлар тарафидан ўзаро музокара йўли билан ҳал этилади.

Музокара натижасида келишувга келинмаган тақдирда тортишувлар, келишмовчиликлар, низолар иктисодий судида эътироз тартибига риоя қилган ҳолда, кўриб чиқилади. Эътирозлар ёзма равишда тақдим қилиниши керак ва уларни кўриб чиқиш муддати эътироз билдирилган томон олганидан кейин 1 (бир) ой муддатни ташкил этади.

### **XVI. АЛОҲИДА ШАРТЛАР**



16.1. Пудратчи қурилиш (таъмирлаш) объектига ёки унинг алоҳида қисмларига тегишли иш ҳужжатларини Буюртмачининг ёзма рухсатисиз, ёрдамчи пудратчилардан ташқари, бирон-бир учинчи томонга сотиш ёки бериш ҳуқуқига эга бўлмайди.

16.2. Мазкур шартномада назарда тутилмаган бошқа барча ҳоллар учун амалдаги қонун ҳужжатлари нормалари қўлланилади.

16.3. Мазкур шартнома бир хил юридик кучга эга бўлган 2 нусхада тузилди.

16.4. Мазкур шартнома ҳар икки томон тарафидан имзоланиб Ғазначилик бўлинмасидан рўйхатдан ўтган кундан бошлаб кучга киради.

16.5. Шартнома кучга кирган кундан бошлаб томонлар ўз вазифаларини бажаришга киришади, шунингдек мазкур шартнома бўйича ҳуқуқ ва мажбуриятлари вужудга келади.

### **XVII. ШАРТНОМАНИ АМАЛ ҚИЛИШ МУДДАТИ**

16.1. Шартнома ҳар икки томон тарафидан имзоланиб Ғазначилик бўлинмасидан рўйхатдан ўтган кундан бошлаб 2022 йилнинг 31 декабригача амал қилади.

### **XVIII. ТОМОНЛАРНИНГ БАНК РЕКВИЗИТЛАРИ ВА ЮРИДИК МАНЗИЛЛАРИ:**

#### **«БУЮРТМАЧИ»**

**Бекобод туман 16-сонли болалар мусика ва санъат мактаби**

**Манзил:** Бекобод тумани, Зафар шаҳарчаси, И.Бухорий кўчаси

**Ш.х.в.** 401722860272207096600056001

Марказий банк Тошкент шаҳар ББ ХККМ

**ИНН:** 206982859; **ОКОНХ;** **ОКЭД:**

**Телефон:** 70-93-52018.

Молия Вазирлиги Ғазначилиги

х/р 23402000300100001010

МФО 00014 ИНН 201122919

#### **«ПУДРАТЧИ»**

**"BEK-EKSPORT-PLYUS" MChJ**

**Х/р:** \_20208000405269082001

**АТБ\_** Узсаноат қурулш банк Бекабад

**МФО:**00440

**ИНН:**\_307654423, **ОКОНХ:**\_61110

**Манзил:** \_\_Ташкентская область г. Бекабад

  
**Рахбар** *Ш. Камолова* **Ш. Камолова**  
(имзо)  
М.Ў.

  
**Юрист** *Ш. Камолова*  
*Х. Ҳасанов*

**Рахбар** *Рахимкулов А.К.* **Рахимкулов А.К.**

М.Ў.



**Протокол закупочной комиссии по отбору наилучшего предложения лот № 198439 на приобретение 16-сонли мусика ва санъат мактаби концерт зали биносини жорий таъмирлаш**

Способ проведения электронный

Дата 02.12.2022

Время рассмотрения 02.12.2022 16:03

Закупочная комиссия 16-сон болалар мусика мактаби, (Далее – Комиссия) в составе:

<b>Председатель комиссии</b>	UMARALIYEV AZIZ ABDULATIFOVICH	Хужалик мудири	Концерт зал
<b>Секретарь комиссии</b>	NISHANALIYEVA MEREM MUXAMADJANOVNA	Омборчи	Концерт зал
<b>Член комиссии</b>	SHADIYEV BEKZOD GANIBAYEVICH	Укитувчи	Концерт зал
<b>Член комиссии</b>	JUMANOV ABDURAVUB TOHIROVICH	Укитувчи	Концерт зал
<b>Член комиссии</b>	MUMINOV BOXODIR ROZIKDJONOVICH	Укитувчи	Концерт зал
<b>Член комиссии</b>	AZIZOV MUZAFFARJON GULYAMOVICH	Укитувчи	Концерт зал

Рассмотрев поступивших предложений со стороны участников по опубликованному объявлению на специальном информационном портале от 02.12.2022 года № лота 198439.

Метод оценки предложений – Бальный метод (Весовой коэф.технико-квалификационной части: 70,00 / Весовой коэф. ценовой части: 30,00)

Мин. балл: 30

Предмет закупки:

<b>Наименование товара (работы, услуги)</b>	<b>Услуга по текущему ремонту нежилых зданий</b>
Подробное описание	16-БМСМ концерт зали биносини жорий таъмирлаш
Количество товара	1.00
Единица измерения	
Цена товара (услуги) за единицу	339 000 000.00
Стартовая сумма	339 000 000.00
Валюта	UZS

По итогам рассмотрения поступивших предложений по технической части участникам присвоены следующие баллы:

Критерий №1 16- БМСМ концерт зали биносини Лойиҳа-смета ҳужжатлари асосида сифатли маҳсулотлардан фойдаланган ҳолда сифатли ва тулик бажариш ва кўрсатилган муддатларда топшириш. Ташкилот низоми ва рўйхатдан ўтказгани тўғрисида гувоҳнома, солиқдан ва бошқа мажбурий тўловлардан қарзи йўқлиги тўғрисида, қайси турдаги солиқ тўловчи эканлиги тўғрисида, пудратчини қурилиш вазирлиги махсус электрон порталида рейтингли мавжудлиги, инженер ва техник ходимлар тўғрисида маълумотлар тақдим этиши, 1 йил мобайнида бино таъмири буйича муаммолар вужудга келса бепул кайгадан таъмирлаб беришу-н кафолат хати тақдим этиш шарт

Тип: Текстовое значение

Описание: 16- БМСМ концерт зали биносини Лойиҳа-смета ҳужжатлари асосида сифатли маҳсулотлардан

фойдаланган ҳолда сифатли ва тулик бажариш ва кўрсатилган муддатларда топшириш. Ташкилот низоми ва рўйхатдан ўтказгани тўғрисида гувоҳнома, солиқдан ва бошқа мажбурий тўловлардан қарзи йўқлиги тўғрисида, қайси турдаги солиқ тўловчи эканлиги тўғрисида, пудратчини қурилиш вазирлиги махсус электрон порталида рейтинг мавжудлиги, инженер ва техник ходимлар тўғрисида маълумотлар тақдим этиши, 1 йил мобайнида бино таъмири буйича муаммолар вужудга келса бепул кайтадан таъмирлаб беришу-н кафолат хати тақдим этиш шарт

Обязательность: Не критично

Наименование участника	Макс балл	Значение участника	Балл участника	Тип оценки	Примечание	Причина
ООО GRAND VERVE	20	324046167	15	Экспертная		
TADBIRKOR QURILISH MCHJ	20	Талаб этилган хужжатлар	15	Экспертная		
ООО БЕК-ЭКСПОРТ-ПЛУС	20	330314753	20	Экспертная		

Критерий №2 16- БМСМ концерт зали биносини Лойиҳа-смета хужжатлари асосида сифатли маҳсулотлардан фойдаланган ҳолда сифатли ва тулик бажариш ва кўрсатилган муддатларда топшириш. Ташкилот низоми ва рўйхатдан ўтказгани тўғрисида гувоҳнома, солиқдан ва бошқа мажбурий тўловлардан қарзи йўқлиги тўғрисида, қайси турдаги солиқ тўловчи эканлиги тўғрисида, пудратчини қурилиш вазирлиги махсус электрон порталида рейтинг мавжудлиги, инженер ва техник ходимлар тўғрисида маълумотлар тақдим этиши, 1 йил мобайнида бино таъмири буйича муаммолар вужудга келса бепул кайтадан таъмирлаб беришу-н кафолат хати тақдим этиш шарт

Тип: Текстовое значение

Описание: 16- БМСМ концерт зали биносини Лойиҳа-смета хужжатлари асосида сифатли маҳсулотлардан фойдаланган ҳолда сифатли ва тулик бажариш ва кўрсатилган муддатларда топшириш. Ташкилот низоми ва рўйхатдан ўтказгани тўғрисида гувоҳнома, солиқдан ва бошқа мажбурий тўловлардан қарзи йўқлиги тўғрисида, қайси турдаги солиқ тўловчи эканлиги тўғрисида, пудратчини қурилиш вазирлиги махсус электрон порталида рейтинг мавжудлиги, инженер ва техник ходимлар тўғрисида маълумотлар тақдим этиши, 1 йил мобайнида бино таъмири буйича муаммолар вужудга келса бепул кайтадан таъмирлаб беришу-н кафолат хати тақдим этиш шарт

Обязательность: Не критично

Наименование участника	Макс балл	Значение участника	Балл участника	Тип оценки	Примечание	Причина
ООО GRAND VERVE	20	324046167	15	Экспертная		
TADBIRKOR QURILISH MCHJ	20	Суралган хужжатлар	15	Экспертная		
ООО БЕК-ЭКСПОРТ-ПЛУС	20	330314753	20	Экспертная		

Критерий №3 16-сонли БМСМ концерт зали биносини Лойиҳа-смета, экспертиза хужжатлари асосида сифатли маҳсулотлардан фойдаланган ҳолда сифатли ва тулик бажариш ва кўрсатилган муддатларда топшириш. Ташкилот низоми ва рўйхатдан ўтказгани тўғрисида гувоҳнома, солиқдан ва бошқа мажбурий тўловлардан қарзи йўқлиги тўғрисида, қайси турдаги солиқ тўловчи эканлиги тўғрисида, пудратчини қурилиш вазирлиги махсус электрон порталида рейтинг мавжудлиги тўғрисида, инженер ва техник ходимлар тўғрисида маълумотлар тақдим этиши шарт.

Тип: Текстовое значение

Описание: 16- БМСМ концерт зали биносини Лойиҳа-смета хужжатлари асосида сифатли маҳсулотлардан фойдаланган ҳолда сифатли ва тулик бажариш ва кўрсатилган муддатларда топшириш. Ташкилот низоми ва рўйхатдан ўтказгани тўғрисида гувоҳнома, солиқдан ва бошқа мажбурий тўловлардан қарзи йўқлиги тўғрисида, қайси турдаги солиқ тўловчи эканлиги тўғрисида, пудратчини қурилиш вазирлиги махсус электрон порталида рейтинг мавжудлиги, инженер ва техник ходимлар тўғрисида маълумотлар тақдим этиши, 1 йил мобайнида бино таъмири буйича муаммолар вужудга келса бепул кайтадан таъмирлаб беришу-н кафолат хати тақдим этиш шарт



Обязательность: Не критично

Наименование участника	Макс балл	Значение участника	Балл участника	Тип оценки	Примечание	Причина
OOO GRAND VERVE	20	324046167	15	Экспертная		
TADBIRKOR QURILISH MCHJ	20	Керакли хужжатлар туплами	15	Экспертная		
OOO BEK-EKSPORT-PLYUS	20	330314753	20	Экспертная		

Критерий №4 16- БМСМ концерт зали биносини Лойиҳа-смета хужжатлари асосида сифатли маҳсулотлардан фойдаланган ҳолда сифатли ва тулик бажариш ва кўрсатилган муддатларда топшириш. Ташкилот низоми ва рўйхатдан ўтказгани тўғрисида гувоҳнома, солиқдан ва бошқа мажбурий тўловлардан қарзи йўқлиги тўғрисида, қайси турдаги солиқ тўловчи эканлиги тўғрисида, пудратчини қурилиш вазирлиги махсус электрон порталида рейтингини мавжудлиги, инженер ва техник ходимлар тўғрисида маълумотлар тақдим этиши, 1 йил мобайнида бино таъмири буйича муаммолар вужудга келса бепул кайтадан таъмирлаб беришу-н кафолат хати тақдим этиш шарт

Тип: Текстовое значение

Описание: 16- БМСМ концерт зали биносини Лойиҳа-смета хужжатлари асосида сифатли маҳсулотлардан фойдаланган ҳолда сифатли ва тулик бажариш ва кўрсатилган муддатларда топшириш. Ташкилот низоми ва рўйхатдан ўтказгани тўғрисида гувоҳнома, солиқдан ва бошқа мажбурий тўловлардан қарзи йўқлиги тўғрисида, қайси турдаги солиқ тўловчи эканлиги тўғрисида, пудратчини қурилиш вазирлиги махсус электрон порталида рейтингини мавжудлиги, инженер ва техник ходимлар тўғрисида маълумотлар тақдим этиши, 1 йил мобайнида бино таъмири буйича муаммолар вужудга келса бепул кайтадан таъмирлаб беришу-н кафолат хати тақдим этиш шарт

Обязательность: Не критично

Наименование участника	Макс балл	Значение участника	Балл участника	Тип оценки	Примечание	Причина
OOO GRAND VERVE	20	324046167	18	Экспертная		
TADBIRKOR QURILISH MCHJ	20	Талаб этилган хужжатлар туплами	15	Экспертная		
OOO BEK-EKSPORT-PLYUS	20	330314753	20	Экспертная		

Оценка участников финансовой части составила:

Наименование участника	Стартовая сумма	Предлагаемая сумма	Сумма с учетом конвертации (UZS)	Применение преференции	Общее значение (UZS)	Дата предложения	Оценка стоимости (балл)
OOO BEK-EKSPORT-PLYUS	339 000 000.00	330 314 753.00 UZS	330 314 753.00	00.00	330 314 753.00	01.12.2022 21:01:02	27.70993
TADBIRKOR QURILISH MCHJ	339 000 000.00	305 100 000.00 UZS	305 100 000.00	00.00	305 100 000.00	01.12.2022 19:07:29	30
OOO GRAND VERVE	339 000 000.00	324 046 167.00 UZS	324 046 167.00	00.00	324 046 167.00	01.12.2022 15:47:40	28.24598

Итоговая оценка участников включая финансовую часть составила:

Наименование участника	Общий балл по технической части	Общий балл по финансовой части	Итоговый балл
OOO BEK-EKSPORT-PLYUS	70	27,70993	97,70993
TABBIRKOR QURILISH MCHJ	52,5	30	82,5
OOO GRAND VERVE	55,125	28,24598	83,37098

Закупочная комиссия по отбору наилучшего предложения лот № 198439 от 02.12.2022 года на приобретение 16-сонди мусика ва санъат мактаби концерт зали биносини жорий таъмирлаш определила победителем:

OOO BEK-EKSPORT-PLYUS  
307654423

и резервный исполнитель: OOO GRAND VERVE (305103294)

Проголосовали

Комиссия	Ф.И.О.	Голосование	Комментарии
Председатель комиссии	UMARALIYEV AZIZ ABDULATIFOVICH	Согласен	
Член комиссии	SHADIYEV BEKZOD GANIBAYEVICH	Согласен	
Член комиссии	JUMANOV ABDURAVUB TOXIROVICH	Согласен	
Член комиссии	MUMINOV BOXODIR ROZIKDJONOVICH	Согласен	
Член комиссии	AZIZOV MUZAFFARJON GULYAMOVICH	Согласен	

Протокол закупочной комиссии подписан посредством ЭЦП

**198439 лот юзасидан шаклланган дастлабки  
баённоманинг муҳокамаси натижаси бўйича расмийлаштирилган электрон  
баённомаси**

Ўзбекистон Республикаси Вазирлар Маҳкамасининг 2022 йил 20 майдаги 276-сонли қарорига асосан дастлабки электрон баённома у расмийлаштирилган кундан бошлаб давлат харидларининг электрон тизимида муҳокама қилиш учун икки иш кунига жойлаштирилди.

Икки иш куни ичида иштирокчилар томонидан танлаш (тендер) ўтказиш натижалари бўйича эътирозлар тушмаганлиги тўғрисида харид комиссияси аъзолари тегишли қарор қабул қилди.

Муҳокама тугаган сана:

06.12.2022 16:44

Комиссия раиси:

UMARALIYEV AZIZ ABDULATIFOVICH



TOSHKENT VILOYATI  
MADANIYAT BOSHQARMASI  
BEKOBOD TUMANI 16-SONLI  
BOLALAR MUSIQA VA SAN'AT  
MAKTABI



TASHKENT REGION  
CULTURE MANAGEMENT  
BEKOBOD DISTRICT  
CHILDREN MUSIC AND ART  
SCHOOL №16

Toshkent viloyati, Bekobod tumani, Zafar shaxarchasi Farxod ko'chasi 16-uy, tel 93 51-2-31

№ 74

«02» dekabr 2022 yil

“Tasdiqlayman”

Bekobod tumani 16-sonli bolalar  
musiqa va san'at maktabi direktori

Kamalova Sh.M.

Bekobod tumani 16-sonli Bolalar musiqa va san'at maktabi open byudjet mablag'lari hisobidan maktab konsert zalini ta'mirlash va moddiy texnik bazasini mustaxkamlash uchun «Eng yaxshi taklif» tanlovi asosida talabgorlarni aniqlash bo'yicha

TANLOV BAYONNOMASI:

Komissiya raisi: Umaraliyev A.A.

Komissiya a'zolari: Mo'minov B.R.

Jumanov A.T.

Shadiyev B.G.

Azizov M. G

KUN TARTIBIDA:

Bekobod tumani 16-sonli Bolalar musiqa va san'at maktabi open byudjet mablag'ari hisobidan maktab konsert zalini ta'mirlash va moddiy texnik bazasini mustaxkamlash uchun «Eng yaxshi taklif» tanlovi asosida talabgorlarni aniqlash bo'yicha

ESHITILDI:

Komissiya raisi: Umaraliyev A.A.

Bekobod tumani 16-sonli bolalar musiqa va san'at maktabi Open byudjet mablag'lari hisobiga asosan 2022 yil 25-noyabr kuni UZ EX TENDER tizimiga «Eng yaxshi taklif» asosida №22110012198439 lot bilan joylashtirilgan E"LONGa «Halol yetkazib beruvchilar ro'yxati»da mavjud bo'lgan quyidagi ish hizmat yetkazib beruvchilardan taklif olindi.

1. «BEK-EKSPORT PLYUS»
2. «TADBIRKOR QURILISH»
3. « GRAND VERVE»

2022-yil «Eng yaxshi taklif » uchun kelib tushgan takliflarni ko'rib chiqib

KOMISSIYA QAROR QILADI:

Kelib tushgan takliflarni ko'rib chiqib, komissiya a'zolari bir ovozda BEK-EKSPORT PLYUS MCHJ vakillarining taklifi ma'qul deb topishdi. Sababi Bekobod tumandan ekanligi, hamda soliq to'lovlari o'zimizning tumanga to'lanishi inobatga olindi.

Komissiya raisi

Umaraliyev A.A.

Komissiya a'zolari

Mo'minov B.R.

Jumanov A.T.

Shadiyev B.G.

Azizov M.G.

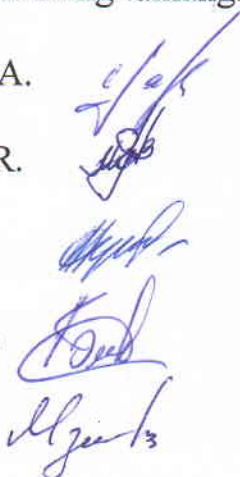



O'ZBEKISTON RESPUBLIKASI QURILISH VAZIRLIGI  
«SHAHARSOZLIK HUJJATLARI EKSPERTIZASI»  
DAVLAT UNITAR KORXONASI

Тошкент вилояти

Toshkent viloyati Toshkent sh., 100011, Abay ko'ch., 6-uy Tel: +998 71 244-43-56, Faks: +998 71 244-26-05, e-mail: vilekspertiza@mail.ru [www.mc.uz](http://www.mc.uz)

Holati: Ijobiy

Direktor: NORBAYEV DUSMURROT ELOMONOVICH

Sana: 23-11-2022 yil



**Yig'ma ekspert xulosasi № 77023**

**Obyekt nomi** «По расчету стоимости сметной документации в текущих ценах по объекту «Тошкент вилояти Бекобод тумани 16-сонли БМСМ мактаб концерт залини жорий таъмирлаш»»

**Buyurtmachi** - ЧП «PARDOZ» (Для Детской музыкально-художественной школы № 16 Бекабадского района Ташкентской области).

**Bosh loyihachi** - ЧП «PARDOZ»

**Litsenziya №АЛ** - 000786 от 07.06.2020г.

**Moliyalashtirish manbai** - Бюджетные средства.

**Bosh pudratchi** - Определяется по результатам конкурсных торгов.

**Qurilish turi** текущий ремонт

**Murojaat raqami:** № 68155

**1. Loyihalash uchun asos**

1.1. Задание на расчет сметной документации, утвержденной заказчиком Детской музыкально-художественной школы № 16 Бекабадского района Ташкентской области от 2022г.

1.2. Письмо от заказчика № 59 от 10.11.2022г.

**2. Ekspertiza uchun taqdim etilgan materiallar**

2.1. Дефектный акт, утвержденные заказчиком Детской музыкально-художественной школы № 16 Бекабадского района Ташкентской области от 2022г.

2.2. Расчет стоимости работ в текущих ценах в сумме 352828,311 тыс.сум с НДС и без затрат заказчика.

Ведомость потребных ресурсов, локальные ресурсные ведомости.

**3. Loyiha yechimlarining qisqacha mazmuni**

3.1. Представленной документацией предусматриваются:

- демонтаж облицовки из гипсокартонных листов;
- устройство подвесных потолков типа армстронг;
- шпаклевка стен;
- окраска водно-дисперсионными акриловыми составами;



- демонтаж и укладка ламинированного покрытия;
- устройство ленточных фундаментов;
- кладка стен;
- устройство кровель из волнистых асбестоцементных листов;
- установка оконных блоков и дверных;
- демонтаж осветительных приборов;
- установка светильников и др;

3.2. Расчёт стоимости работ произведён ресурсным методом согласно Постановления КМ от 11.06.2003г. №261 «О переходе на договорные текущие цены при реализации инвестиционных проектов», Постановлением КМ от 12.05.2004г. №226 «О внесении изменений в некоторые решения правительства РУз» и Правилами определения стоимости в договорных текущих ценах - ШНК 4.01.16-09.

В сметной документации приняты исходные данные в соответствии норм ШНК 4.01.16-09 «Правила определения стоимости строительства в договорных текущих ценах»

#### **4. Loyihalana yotgan ob'ektning muhandislik ta'minoti:**

-

#### **5. Loyihani kelishilganligi to'g'risida hujjatlar.**

- Заказчиком – Детской музыкально-художественной школы № 16 Бекабадского района Ташкентской области от 2022г.
- Проектной организацией – ЧП «PARDOZ» от 2022г.

#### **6. Ekspertiza natijalari.**

6.1. В процессе рассмотрения представленной документации, с учетом устранения всех замечаний, определено следующее:

- уточнены объемы работ, стоимости основных строительных материалов, затраты труда рабочих-строителей, на эксплуатацию строительных машин и механизмов и др.

6.2. По результатам экспертного рассмотрения заявленная стоимость работ в текущих ценах в сумме 352828,311 тыс. сум с НДС и без затрат заказчика снижена 9926,978 тыс. сум и составила в сумме 342901,333 тыс. сум с НДС и без затрат заказчика, в том числе ;

- стоимость оборудования – 79470,75 тыс. сум с НДС.

Отмечается, что в сметном расчете уровень прочих затрат подрядной организации принят в размере 19 %.

6.3. Отмечается, что проектная документация представлена на экспертное рассмотрение без замечаний заказчика по технологическим и другим решениям.

6.4. Заказчику до утверждения рабочий проект необходимо согласовать со всеми заинтересованными организациями в установленном порядке.

#### **7. Xulosalar.**

7.1. Расчет стоимости сметной документации в текущих ценах по объекту «**Тошкент вилояти Бекобод тумани 16-сонли БМСМ мактаб концерт залини жорий таъмирлаш**», с учетом результатов экспертизы рекомендуется к дальнейшему рассмотрению и утверждению со стоимостью в сумме 342901,333 тыс. сум с НДС и без затрат заказчика, в том числе;

- стоимость оборудования -79470,75тыс.сум с НДС.

Рекомендуемая стоимость не является основанием для заключения договора.

7.2. В соответствии с «Временным положением о порядке определения стоимости строительства объектов в договорных текущих ценах», утвержденным Постановлением КМ от 11.06.2003 г. № 261 и Постановлением КМ от 31.01.2022г. №46, стоимость работ для проведения конкурсных торгов принимает заказчик с учетом требований действующих нормативных документов и др.

**Bosh mutaxassis:** Suleymanova Umida Ravilevna

**O'ZBEKISTON  
RESPUBLIKASI  
"PARDOZ"  
XUSUSIY FIRMASI**



**ЎЗБЕКИСТОН  
РЕСПУБЛИКАСИ  
"ПАРДОЗ"  
ХУСУСИЙ ФИРМАСИ**

*Лицензия на проектно – сметные работы № АЛ-000786 от 07.06.2020 год.*

**ПРЕДВАРИТЕЛЬНАЯ РАСЧЕТНАЯ СТАРТОВАЯ  
СТОИМОСТЬ В ДОГОВОРНЫХ ТЕКУЩИХ ЦЕНАХ  
ПО ЗАМЕЧАНИЯМ ЭКСПЕРТИЗЫ**

**ТЕКУЩИЙ РЕМОНТ АКТОВОГО ЗАЛА МУЗЫКАЛЬНОЙ ШКОЛЫ № 16  
БЕКАБАДСКОГО РАЙОНА ТАШКЕНТСКОЙ ОБЛАСТИ  
СТОИМОСТЬ  
в текущих договорных ценах**

**342 901 333 СУМ С НДС**

**ДИРЕКТОР Ч.Ф. «ПАРДОЗ»:**



**А.ХАЛИКОВ.**

**СОСТАВИЛА :**

**КИМ А.**

*Ташкент – ноябрь 2022г*



## ПОЯСНИТЕЛЬНАЯ ЗАПИСКА

к сметно-ресурсному расчету в договорных текущих ценах

ТЕКУЩИЙ РЕМОНТ АКТОВОГО ЗАЛА МУЗЫКАЛЬНОЙ ШКОЛЫ № 16 БЕКАБАДСКОГО РАЙОНА ТАШКЕНТСКОЙ ОБЛАСТИ

Договорная стоимость объекта определена в текущих ценах, согласно Постановления Кабинета Министров РУз от 11 июня 2003 г. № 261 «О переходе на договорные текущие цены при реализации инвестиционных проектов, осуществляемых за счет централизованных кап.вложений», а также Методических рекомендаций по составлению ресурсных расчетов (смет) на строительные и монтажные работы, ШНК4.01.16-09.

При расчете заработной платы принята среднестатистическая 33060,13 сум за 1 чел/час, с учетом отчисления на социальное страхование-12% по Ташкентской области

Цены на строительные материалы и материально-технические ресурсы за 2-й квартал 2022 г., применяемые в строительном производстве РУз «Центра по экономическому реформированию и ценообразованию в капитальном строительстве Госархитектстроя РУз», а также сложившихся средних оптовых рыночных цен.

Определенная настоящей ресурсной сметой стоимость прямых затрат в текущих ценах носит рекомендательный характер и не может служить ориентиром и основанием при взаиморасчетах между заказчиком и подрядной организацией.

На основании Постановления Кабинета Министров РУз от 15.08.95 г. За №16/19-28 денежная единица в сметной документации принята- Сум.

Транспортные расходы на строительные материалы приняты -3%, на оборудование в размере -2%, на кабельно-проводниковую продукцию -1,5%.

Затраты на эксплуатацию строительных машин и механизмов приняты по данным калькуляций строительных организаций и управлений механизацией.

Прочие затраты подрядчика определены в пределах 19% от суммы прямых затрат.

**ПОЯСНИТЕЛЬНАЯ ЗАПИСКА**  
**ОПРЕДЕЛЕНИЕ СТАРТОВОЙ СТОИМОСТИ ОБЪЕКТА В**  
**ДОГОВОРНЫХ ТЕКУЩИХ ЦЕНАХ**

Стартовая стоимость строительства объекта определена в соответствии с Постановлением Кабинета Министров от 11.06.2003 года N 261 « О переходе на договорные текущие цены при реализации инвестиционных проектов», Постановлением Кабинета Министров от 12.05.2009 года N 226 « О внесении изменений в некоторые решения Правительства Республики Узбекистан» и Правилами определения стоимости строительства в договорных текущих ценах ШНК 4.01.16-09.

Стоимость объекта определена по "ресурсному методу" на основании разработанной документации:

номенклатуре и количеству оборудования;

нормативной трудоемкости;

затратам на эксплуатацию машин и механизмов;

номенклатуре и количеству строительных материалов, изделий и конструкций;

прочим затратам и расходам.

Стоимость объекта в текущих ценах определена по формуле:

$$C = (C_0 + C_m + C_{Сзп} + C_{Сэм} + C_{Сп+Пп} + C_z + C_p) \times K_p,$$

где:

$C_0$  - затраты на оборудование, мебель и инвентарь;

$C_m$  - затраты на строительные материалы, изделия и конструкции;

$C_{Сзп}$  - затраты на основную заработную плату с учетом начислений на социальное страхование;

$C_{Сэм}$  - затраты на эксплуатацию машин и механизмов;

$C_{Сп}$  - прочие затраты производственного характера

$C_{Пп}$  - прочие затраты и расходы подрядчика;

$C_z$  - прочие затраты и расходы заказчика;

$C_p$  - затраты на страхование строительства объектов;

$K_p$  - коэффициент риска, определяемый исходя из прогнозируемого индекса роста цен в строительстве на очередной год.

Затраты на оборудование, мебель и инвентарь определяются на основании спецификаций с применением цен предприятий-производителей (поставщиков) или по банку данных, формируемому на основе мониторинга цен с учетом транспортных и заготовительно-складских расходов, отчислений в пенсионный и дорожный фонд, экологический и школьный налог.

Затраты на строительные материалы, изделия и конструкции определены на основе фактических показателей согласно сводного ресурсного расчета, разработанного в составе документации с применением средних цен на единицу, сложившихся в данном регионе, по формуле:

$$C_m = C_{m1} + C_{m2} + C_{m3} + \dots + C_{mp},$$

где:

$C_{m1}$ ,  $C_{m2}$ ,  $C_{m3}$ ,  $C_{mp}$  - стоимость отдельных видов строительных материалов и конструкций:

$$C_{mp} = N \times C_{ср},$$

где:

$N$  - количество отдельного вида строительного материала (изделия, конструкции), требуемого для строительства объекта;

$C_{ср}$  - средняя цена на единицу строительного материала (изделия, конструкции).

Цены на строительные материалы (изделия, конструкции), определенные в соответствии с законодательными нормами, включают в себя оптовые цены заводо-изготовителей, затраты на тару, транспортные расходы, наценки снабженческо-сбытовых организаций.

Расчет транспортных расходов определен в % от стоимости материалов, конструкций и оборудования по данным заказчика.

Затраты на заработную плату определены путем умножения нормативной трудоемкости объекта на текущую стоимость одного человека-часа (в сумах) и на коэффициент, учитывающий размер отчисления на социальное страхование, по формуле:

$$Сзп = Т \times Сч \times Ксс,$$

где:

Т - нормативная трудоемкость строительства объекта, определяемая в составе документации в чел.-часах;

Сч - среднечасовая заработная плата рабочих, исчислена исходя из уровня среднестатистической месячной заработной платы строителей по региону;

Ксс - коэффициент, учитывающий размер отчислений на социальное страхование = 1,15.

Исчисление среднечасовой заработной платы произведено по формуле:

$$Сч = Змс : \Phi ,$$

где:

Змс - среднегодовая заработная плата строителей по региону в расчете на месяц, определенная на основе статистических данных за предыдущие 12 месяцев, сум./месяц;

$\Phi$  - среднемесячный фонд рабочего времени в часах по данным Министерства труда и социальной защиты населения Республики Узбекистан, на 20\_год = \_\_\_\_\_ часа .

Согласно каталога текущих цен за 11 квартал 20\_г., сложившаяся среднемесячная зарплата рабочих-строителей по г. Ташкенту составила : \_\_\_\_\_ сум.

Количество рабочих часов в месяц на 20\_г.- \_\_\_\_\_ часов;

Часовая ставка- Сч= \_\_\_\_\_ сум/час;

Трудозатраты по ресурсной смете – Траб= \_\_\_\_\_ чел-час;

Основная заработная плата рабочих-строителей :

Сзп= \_\_\_\_\_ тыс.сум

Отчисление на соц.страхование 12% от основной заработной платы:

\_\_\_\_\_ тыс.сум

Основная заработная плата рабочих-строителей с отчислением на социальное страхование составила – \_\_\_\_\_ тыс.сум

Стоимость затрат на эксплуатацию машин и механизмов при определении стоимости строительства объекта принимается по текущим ценам по формуле:

$$Сэм = ЭМ \times Цпр,$$

где:

ЭМ - объем эксплуатации машин и механизмов в часах;

Цпр - текущие цены на эксплуатацию машин и механизмов в час/сум.

Текущие цены на эксплуатацию машин и механизмов определены по данным заказчика.

Прочие затраты производственного характера (Сп) определяются в соответствии с фактическими затратами подрядчика (ШНК4.01.16-09).

Прочие затраты подрядчика (Пп) состоят из необходимой прибыли, включая обязательные платежи и отчисления, складывающейся исходя из конъюнктуры рынка подрядных работ (услуг).

Прочие затраты и расходы заказчика (Пз) состоят из затрат на проектно-исследовательские работы, экспертизу, проведение конкурсных торгов (тендера), осуществление технического надзора, других расходов, связанных со строительством объекта.

Прочие затраты заказчика включаются в договорную стоимость объекта по данным заказчика.

Рассчитанная стоимость строительства объекта является рекомендуемой.



«УТВЕРЖДАЮ»

*Султанова Ш.М.*  
*Чолова* 2022Г

ЗАДАНИЕ НА РАСЧЕТ СТАРТОВЫХ СТОИМОСТЕЙ В ТЕКУЩИХ ЦЕНАХ

№	Основные данные и требования	Содержание основных данных и требований
1	Наименование работ	ТЕКУЩИЙ РЕМОНТ АКТОВОГО ЗАЛА МУЗЫКАЛЬНОЙ ШКОЛЫ № 16 БЕКАБАДСКОГО РАЙОНА ТАШКЕНТСКОЙ ОБЛАСТИ
2	Местонахождение объектов ремонта	Бекабадского района
3	Заказчик	Детская музыкально-художественная школа №16
4	Ген.проектировщик	ЧФ «ПАРДОЗ»
5	Основные объемы работ	5.1. В процессе расчетов Исполнитель выполняет: * Расчеты стартовых стоимостей ремонтно-строительных работ (РСР) в текущих ценах. 5.2. В объеме документации Исполнителем предоставляются: * Локально ресурсная ведомость * Ведомость расхода материалов * Расчет стоимости ремонта в текущих ценах
6	Исходные данные для расчетов	6.1. дефектный акт или ведомость объемов, утвержденные и предоставленные Заказчиком. 6.2. Стоимость единиц материалов, конструкций и оборудования для определения прямых затрат принимаются по каталогам Госархитектстроя Республики Узбекистан, аналогам, данным товарной биржи, указания Заказчика. 6.3. Заработная плата- по статическим данным 6.4. Стоимость эксплуатации машин и механизмов (машинозатрат)- по аналогам, рекомендациям экспертных органов и иным источникам информации. 6.5. Прочие затраты подрядчика – в соответствии со статическими данными. 6.6. Прочие затраты Заказчика – в соответствии с текущими согласованиями с Заказчиком. 6.7. Коэффициент риска не учитывается. 6.8. Затраты на страхование объекта не учитываются 6.9
7	Особые условия	7.1. Исполнитель – Генпроектировщик обеспечивает защиту расчетов в процессе их экспертизы, при необходимости. 7.2. Оплату услуг по выполнению экспертизы расчетов обеспечивает Заказчик по отдельному договору с органами экспертизы.
8	Объем документации, сдаваемой заказчику	Расчеты стоимостей строительства в текущих ценах в составе п. 5.2. данного задания в 2-х экземплярах
9	Источник финансирования	бюджетные средства
10	Генподрядчик	Определяется на конкурсной основе

«ЗАКАЗЧИК»  
*Волжский район*



*А. Мамедов*  
*С. Саф*



«ИСПОЛНИТЕЛЬ»

*Нурмамов А. ✓*  
*Шагиев Б.Г. ✓*  
*Азизов М.Г. ✓*  
*Шуғримов Б.Р. ✓*





УТВЕРЖДАЮ

Камалова Ш.И.  
"24" ноября 2022 г.ДЕФЕКТНЫЙ АКТ  
ТЕКУЩИЙ РЕМОНТ АКТОВОГО ЗАЛА МУЗЫКАЛЬНОЙ ШКОЛЫ № 16 БЕКАБАДСКОГО РАЙОНА  
ТАШКЕНТСКОЙ ОБЛАСТИ

Мы представители Заказчика : \_\_\_\_\_

произвели осмотр объекта , на котором планируется проведение нижеперечисленных объемов работ, согласовали техническое задание , и пришли к выводу о необходимости их проведения.

№№	НАИМЕНОВАНИЕ РАБОТ И ЗАТРАТ	ЕД.ИЗМ	КОЛ-ВО
1	2	3	4
<b>ОТДЕЛОЧНЫЕ РАБОТЫ</b>			
2	РАЗБОРКА ОБЛИЦОВКИ ИЗ ГИПСОКАРТОННЫХ ЛИСТОВ: ПОТОЛКОВ	100М2	1,5
3	РАЗБОРКА КАРКАСА ПОТОЛКА: ИЗ БРУСЬЕВ	100М2	1,5
4	ОЧИСТКА ВРУЧНУЮ ПОВЕРХНОСТИ СТЕН ОТ СТАРОЙ КРАСКИ	100М2	4,2
5	УСТРОЙСТВО ПОДВЕСНЫХ ПОТОЛКОВ ТИПА "АРМСТРОНГ" ПО КАРКАСУ ИЗ ОЦИНКОВАННОГО ПРОФИЛЯ	100М2	2,7
6	УСТРОЙСТВО КАРКАСОВ ПОТОЛКОВ МЕТАЛЛИЧЕСКИХ ИЗ ПРОФИЛЯ 50X100 /300М/ И УГОЛКА 40X3 /300М/	100М2	2,7
9	ШПАТЛЕВКА СТЕН	100М2	4,2
10	ОКРАСКА ВОДНО-ДИСПЕРСИОННЫМИ АКРИЛОВЫМИ СОСТАВАМИ УЛУЧШЕННАЯ ПО СБОРНЫМ КОНСТРУКЦИЯМ, ПОДГОТОВЛЕННЫМ ПОД ОКРАСКУ СТЕН	100М2	4,2
<b>ЭЛЕКТРИКА</b>			
12	ПРОВОД В ЗАЩИТНОЙ ОБОЛОЧКЕ ИЛИ КАБЕЛЬ ДВУХ-ТРЕХЖИЛЬНЫЕ ПОД ШТУКАТУРКУ ПО СТЕНАМ ИЛИ В БОРОЗДАХ	100М	2,5
14	СМЕНА ПАКЕТНЫХ ВЫКЛЮЧАТЕЛЕЙ	100ШТ	0,05
16	ДЕМОНТАЖ ОСВЕТИТЕЛЬНЫХ ПРИБОРОВ: СВЕТИЛЬНИКИ ДЛЯ ЛЮМИНЕСЦЕНТНЫХ ЛАМП	100ШТ	0,26
17	СВЕТИЛЬНИК СВЕТОДИОДНЫЙ В ПОДВЕСНЫХ ПОТОЛКАХ	100ШТ	0,26
<b>ПОЛЫ</b>			
20	УСТРОЙСТВО КОВРОВЫХ ПОКРЫТИЙ НАСУХО С ПРОКЛЕИВАНИЕМ НА СТЫКАХ КЛЕЕМ КН-2	100М2	2,7
<b>ВСПОМОГАТЕЛЬНОЕ ПОМЕЩЕНИЕ</b>			
22	РАЗБОРКА ПОДШИВКИ ПОТОЛКОВ ИЗ ДЕКОРАТИВНЫХ ПЛАСТИКОВЫХ ПАНЕЛЕЙ	100М2	0,27
23	ОБЛИЦОВКА КАРКАСОВ ПАНЕЛЯМИ ДЕКОРАТИВНЫМИ ПЛАСТИКОВЫМИ БЕЗ УСТРОЙСТВА КАРКАСА ПОТОЛКА	100М2	0,27
24	ДЕМОНТАЖ ЛАМИНИРОВАННОГО НАПОЛЬНОГО ПОКРЫТИЯ ДЕМОНТАЖ	100М2	0,27
25	УКЛАДКА ЛАМИНИРОВАННОГО НАПОЛЬНОГО ПОКРЫТИЯ, "ПЛАВАЮЩИМ" СПОСОБОМ, ТИПА PERGO БЕЗ КЛЕЯ	100М2	0,27
26	ОЧИСТКА ВРУЧНУЮ ПОВЕРХНОСТИ СТЕН ОТ СТАРОЙ КРАСКИ	100М2	0,77
27	ШПАТЛЕВКА СТЕН	100М2	0,77
28	ОКРАСКА ВОДНО-ДИСПЕРСИОННЫМИ АКРИЛОВЫМИ СОСТАВАМИ УЛУЧШЕННАЯ ПО СБОРНЫМ КОНСТРУКЦИЯМ, ПОДГОТОВЛЕННЫМ ПОД ОКРАСКУ СТЕН	100М2	0,77
<b>КАРАУЛЬНОЕ ПОМЕЩЕНИЕ</b>			
30	РАЗРАБОТКА ГРУНТА ВРУЧНУЮ В ТРАНШЕЯХ ГЛУБИНОЙ ДО 2 М БЕЗ КРЕПЛЕНИЙ С ОТКОСАМИ, ГРУППА ГРУНТОВ 2	100М3	0,03
31	УСТРОЙСТВО ЛЕНТОЧНЫХ ФУНДАМЕНТОВ Ж/БЕТОННЫХ	100М3	0,0288
33	КЛАДКА СТЕН КИРПИЧНЫХ НАРУЖНЫХ ПРОСТЫХ ПРИ ВЫСОТЕ ЭТАЖА ДО 4 М	М3	2,88
34	УСТРОЙСТВО ПОЯСОВ В ОПАЛУБКЕ	100М3	0,0072

36	УСТРОЙСТВО ПЕРЕКРЫТИЙ С УКЛАДКОЙ БАЛОК ПО СТЕНАМ КАМЕННЫМ С НАКАТОМ ИЗ ДОСОК	100M2	0,045
38	УСТРОЙСТВО КРОВЕЛЬ ИЗ ВОЛНИСТЫХ АСБЕСТОЦЕМЕНТНЫХ ЛИСТОВ ОБЫКНОВЕННОГО ПРОФИЛЯ ПО ДЕРЕВЯННОЙ ОБРЕШЕТКЕ С ЕЕ УСТРОЙСТВОМ	100M2	0,109
39	ОБЛИЦОВКА ПОТОЛКОВ ГИПСОКАРТОННЫМИ ИЛИ ГИПСОВОЛОКНИСТЫМИ ЛИСТАМИ ПО ДЕРЕВЯННОМУ КАРКАСУ С ОТНОСОМ 5 СМ	100M2	0,0437
40	ШПАТЛЕВКА ПОТОЛКОВ ПО ГИПСОКАРТОНУ	100M2	0,0437
41	ОКРАСКА ВОДНО-ДИСПЕРСИОННЫМИ АКРИЛОВЫМИ СОСТАВАМИ УЛУЧШЕННАЯ ПО СБОРНЫМ КОНСТРУКЦИЯМ, ПОДГОТОВЛЕННЫМ ПОД ОКРАСКУ ПОТОЛКОВ ПО ГИПСОКАРТОНУ	100M2	0,0437
42	ОШТУКАТУРИВАНИЕ ПОВЕРХНОСТЕЙ ВНУТРИ ЗДАНИЯ ЦЕМЕНТНЫМ РАСТВОРОМ ПО КАМНЮ И БЕТОНУ ПРОСТОЕ СТЕН	100M2	0,128
43	ОКРАСКА ВОДНО-ДИСПЕРСИОННЫМИ АКРИЛОВЫМИ СОСТАВАМИ УЛУЧШЕННАЯ ПО ШТУКАТУРКЕ: СТЕН	100M2	0,128
44	УСТРОЙСТВО ПОДСТИЛАЮЩИХ СЛОЕВ БЕТОННЫХ	M3	0,3496
45	УСТРОЙСТВО ПОКРЫТИЙ НА РАСТВОРЕ ИЗ СУХОЙ СМЕСИ С ПРИГОТОВЛЕНИЕМ РАСТВОРА В ПОСТРОЕЧНЫХ УСЛОВИЯХ ИЗ КЕРАМИЧЕСКИХ ПЛИТОК ДЛЯ ПОЛОВ	100M2	0,0437
46	УЛУЧШЕННАЯ ШТУКАТУРКА ЦЕМЕНТНО-ИЗВЕСТКОВЫМ РАСТВОРОМ ПО КАМНЮ СТЕН	100M2	0,242
47	ОКРАСКА ФАСАДОВ С ЛЕСОВ С ПОДГОТОВКОЙ ПОВЕРХНОСТИ СИЛИКАТНАЯ	100M2	0,032
48	ОКРАСКА ФАСАДОВ С ЛЕСОВ С ПОДГОТОВКОЙ ПОВЕРХНОСТИ ПОЛИВИНИЛАЦЕТАТНАЯ	100M2	0,21
49	УСТАНОВКА В ЖИЛЫХ И ОБЩЕСТВЕННЫХ ЗДАНИЯХ БЛОКОВ ОКОННЫХ С ПЕРЕПЛЕТАМИ РАЗДЕЛЬНЫМИ [РАЗДЕЛЬНО-СПАРЕННЫМИ] В СТЕНАХ КАМЕННЫХ ПЛОЩАДЬЮ ПРОЕМА ДО 2 M2	100M2	0,0532
51	УСТАНОВКА БЛОКОВ МДФ В НАРУЖНЫХ И ВНУТРЕННИХ ДВЕРНЫХ ПРОЕМАХ: В КАМЕННЫХ СТЕНАХ ПЛОЩАДЬЮ ПРОЕМА ДО 3 M2	100M2	0,0198
<b>ОБОРУДОВАНИЕ И ИНВЕНТАРЬ</b>			
55	СВЕРЛЕНИЕ ОТВЕРСТИЙ С ПОСТАНОВКОЙ ПЛАСТИКОВЫХ ДЮБЕЛЕЙ: В БЕТОНЕ /ДЛЯ УСТАНОВКИ ЖАЛЛЮЗИ/	100ШТ	0,08
57	МОНТАЖ БЫТОВЫХ КОНДИЦИОНЕРОВ /СПЛИТ-СИСТЕМ/ МОЩНОСТЬ ЭЛЕКТРОДВИГАТЕЛЯ ДО 4,5 КВТ: С ЛЕСТНИЦЫ	КОНДИЦИОНЕР	3

Волшебная расписка!

Умаров А. ✓ *Умаров*  
 Нурмаев А.Т. ✓ *Нурмаев*  
 Шадрев Б.Г. ✓ *Шадрев*  
 Мухомов Б.Б. ✓ *Мухомов*  
 Азизов М. Т. ✓ *Азизов*

**СТАРТОВАЯ СТОИМОСТЬ СТРОИТЕЛЬСТВА ОБЪЕКТА  
В ДОГОВОРНЫХ ТЕКУЩИХ ЦЕНАХ НА СЛЕДУЮЩИЕ ВИДЫ РАБОТ :**

**ТЕКУЩИЙ РЕМОНТ АКТОВОГО ЗАЛА МУЗЫКАЛЬНОЙ ШКОЛЫ № 16 (ПО ЗАМЕЧАНИЯМ ЭКСПЕРТИЗЫ)**

**по объекту : РАЙОНО БЕКАБАДСКОГО РАЙОНА ТАШКЕНТСКОЙ ОБЛАСТИ**

№№	НАИМЕНОВАНИЕ ЗАТРАТ	СТОИМОСТЬ (тыс. сум)
1	Затраты на оборудование, мебель и инвентарь (Со), с учетом транспортных и заготовительно-складских расходов	69 105,000
2	Затраты на строительные материалы, изделия и конструкции (См), с учетом транспортных и заготовительно-складских расходов	132 701,527
3	Затраты на основную заработную плату с учетом начислений на социальное страхование (Сзп)	58 846,486
4	Затраты на эксплуатацию машин и механизмов (Сэм) (с учетом зарплаты машинистов), перевозку грузов	947,846
5	Прочие затраты производственного характера (СП)	0,000
6	Прочие затраты и расходы Подрядчика (Пп)	36 574,213
7	Затраты на страхование строительства объектов	0,000
8	Затраты для учета коэффициента риска, определяемого исходя из прогнозируемого индекса роста цен в строительстве	0,000
9	<b>Итого стоимость строительства в договорных текущих ценах</b>	<b>298 175,072</b>
10	НДС 15%	44 726,261
11	<b>ИТОГО стоимость строительства в текущих ценах с НДС</b>	<b>342 901,333</b>
12	Прочие затраты Заказчика	0,000
13	<b>ИТОГО стоимость строительства в текущих ценах с учетом НДС без прочих затрат Заказчика</b>	<b>342 901,333</b>

В соответствии с Постановлением Кабинета Министров от 11.06.03г. № 261 " О переходе на договорные текущие цены при реализации инвестиционных проектов, осуществляемых за счет централизованных капитальных вложений" стоимость строительства объекта является рекомендуемой для заключения договоров между Заказчиком и Подрядчиком, и уточняются по договорной стоимости производства работ по результатам тендерных опросов

**ЗАКАЗЧИК:**

15-Б.М.С.М

наименование организации  
подпись М.П.



*Shamif*

Алимова Ш.М.

Ф.И.О. руководителя

**ИСПОЛНИТЕЛЬ**

4/99 и Парвоз

наименование организации  
М.П. подпись



Алимов Д.

Ф.И.О. руководителя



№№	НАИМЕНОВАНИЕ РАБОТ И ЗАТРАТ	ЕД.ИЗМ	КОЛ-ВО
1	2	3	4
<b>ОТДЕЛОЧНЫЕ РАБОТЫ</b>			
2	РАЗБОРКА ОБЛИЦОВКИ ИЗ ГИПСОКАРТОННЫХ ЛИСТОВ: ПОТОЛКОВ	100М2	1,5
3	РАЗБОРКА КАРКАСА ПОТОЛКА: ИЗ БРУСЬЕВ	100М2	1,5
4	ОЧИСТКА ВРУЧНУЮ ПОВЕРХНОСТИ СТЕН ОТ СТАРОЙ КРАСКИ	100М2	4,2
5	УСТРОЙСТВО ПОДВЕСНЫХ ПОТОЛКОВ ТИПА "АРМСТРОНГ" ПО КАРКАСУ ИЗ ОЦИНКОВАННОГО ПРОФИЛЯ	100М2	2,7
6	УСТРОЙСТВО КАРКАСОВ ПОТОЛКОВ МЕТАЛЛИЧЕСКИХ ИЗ ПРОФИЛЯ 50Х100 /300М/ И УГОЛКА 40Х3 /300М/	100М2	2,7
9	ШПАТЛЕВКА СТЕН	100М2	4,2
10	ОКРАСКА ВОДНО-ДИСПЕРСИОННЫМИ АКРИЛОВЫМИ СОСТАВАМИ УЛУЧШЕННАЯ ПО СБОРНЫМ КОНСТРУКЦИЯМ, ПОДГОТОВЛЕННЫМ ПОД ОКРАСКУ СТЕН	100М2	4,2
<b>ЭЛЕКТРИКА</b>			
12	ПРОВОД В ЗАЩИТНОЙ ОБОЛОЧКЕ ИЛИ КАБЕЛЬ ДВУХ-ТРЕХЖИЛЬНЫЕ ПОД ШТУКАТУРКУ ПО СТЕНАМ ИЛИ В БОРОЗДАХ	100М	2,5
14	СМЕНА ПАКЕТНЫХ ВЫКЛЮЧАТЕЛЕЙ	100ШТ	0,05
16	ДЕМОНТАЖ ОСВЕТИТЕЛЬНЫХ ПРИБОРОВ: СВЕТИЛЬНИКИ ДЛЯ ЛЮМИНЕСЦЕНТНЫХ ЛАМП	100ШТ	0,26
17	СВЕТИЛЬНИК СВЕТОДИОДНЫЙ В ПОДВЕСНЫХ ПОТОЛКАХ	100ШТ	0,26
<b>ПОЛЫ</b>			
20	УСТРОЙСТВО КОВРОВЫХ ПОКРЫТИЙ НАСУХО С ПРОКЛЕИВАНИЕМ НА СТЫКАХ КЛЕЕМ КН-2	100М2	2,7
<b>ВСПОМОГАТЕЛЬНОЕ ПОМЕЩЕНИЕ</b>			
22	РАЗБОРКА ПОДШИВКИ ПОТОЛКОВ ИЗ ДЕКОРАТИВНЫХ ПЛАСТИКОВЫХ ПАНЕЛЕЙ	100М2	0,27
23	ОБЛИЦОВКА КАРКАСОВ ПАНЕЛЯМИ ДЕКОРАТИВНЫМИ ПЛАСТИКОВЫМИ БЕЗ УСТРОЙСТВА КАРКАСА ПОТОЛКА	100М2	0,27
24	ДЕМОНТАЖ ЛАМИНИРОВАННОГО НАПОЛЬНОГО ПОКРЫТИЯ ДЕМОНТАЖ	100М2	0,27
25	УКЛАДКА ЛАМИНИРОВАННОГО НАПОЛЬНОГО ПОКРЫТИЯ, "ПЛАВАЮЩИМ" СПОСОБОМ, ТИПА PERGO БЕЗ КЛЕЯ	100М2	0,27
26	ОЧИСТКА ВРУЧНУЮ ПОВЕРХНОСТИ СТЕН ОТ СТАРОЙ КРАСКИ	100М2	0,77
27	ШПАТЛЕВКА СТЕН	100М2	0,77
28	ОКРАСКА ВОДНО-ДИСПЕРСИОННЫМИ АКРИЛОВЫМИ СОСТАВАМИ УЛУЧШЕННАЯ ПО СБОРНЫМ КОНСТРУКЦИЯМ, ПОДГОТОВЛЕННЫМ ПОД ОКРАСКУ СТЕН	100М2	0,77
<b>КАРАУЛЬНОЕ ПОМЕЩЕНИЕ</b>			
30	РАЗРАБОТКА ГРУНТА ВРУЧНУЮ В ТРАНШЕЯХ ГЛУБИНОЙ ДО 2 М БЕЗ КРЕПЛЕНИИ С ОТКОСАМИ, ГРУППА ГРУНТОВ 2	100М3	0,03
31	УСТРОЙСТВО ЛЕНТОЧНЫХ ФУНДАМЕНТОВ Ж/БЕТОННЫХ	100М3	0,0288
33	КЛАДКА СТЕН КИРПИЧНЫХ НАРУЖНЫХ ПРОСТЫХ ПРИ ВЫСОТЕ ЭТАЖА ДО 4 М	М3	2,88
34	УСТРОЙСТВО ПОЯСОВ В ОПАЛУБКЕ	100М3	0,0072
36	УСТРОЙСТВО ПЕРЕКРЫТИЙ С УКЛАДКОЙ БАЛОК ПО СТЕНАМ КАМЕННЫМ С НАКАТОМ ИЗ ДОСОК	100М2	0,045
38	УСТРОЙСТВО КРОВЕЛЬ ИЗ ВОЛНИСТЫХ АСБЕСТОЦЕМЕНТНЫХ ЛИСТОВ ОБЫКНОВЕННОГО ПРОФИЛЯ ПО ДЕРЕВЯННОЙ ОБРЕШЕТКЕ С ЕЕ УСТРОЙСТВОМ	100М2	0,109
39	ОБЛИЦОВКА ПОТОЛКОВ ГИПСОКАРТОННЫМИ ИЛИ ГИПСОВОЛОКНИСТЫМИ ЛИСТАМИ ПО ДЕРЕВЯННОМУ КАРКАСУ С ОТНОСОМ 5 СМ	100М2	0,0437
40	ШПАТЛЕВКА ПОТОЛКОВ ПО ГИПСОКАРТОНУ	100М2	0,0437
41	ОКРАСКА ВОДНО-ДИСПЕРСИОННЫМИ АКРИЛОВЫМИ СОСТАВАМИ УЛУЧШЕННАЯ ПО СБОРНЫМ КОНСТРУКЦИЯМ, ПОДГОТОВЛЕННЫМ ПОД ОКРАСКУ ПОТОЛКОВ ПО ГИПСОКАРТОНУ	100М2	0,0437
42	ОШТУКАТУРИВАНИЕ ПОВЕРХНОСТЕЙ ВНУТРИ ЗДАНИЯ ЦЕМЕНТНЫМ РАСТВОРОМ ПО КАМНЮ И БЕТОНУ ПРОСТОЕ СТЕН	100М2	0,128
43	ОКРАСКА ВОДНО-ДИСПЕРСИОННЫМИ АКРИЛОВЫМИ СОСТАВАМИ УЛУЧШЕННАЯ ПО ШТУКАТУРКЕ: СТЕН	100М2	0,128
44	УСТРОЙСТВО ПОДСТИЛАЮЩИХ СЛОЕВ БЕТОННЫХ	М3	0,3496



45	УСТРОЙСТВО ПОКРЫТИЙ НА РАСТВОРЕ ИЗ СУХОЙ СМЕСИ С ПРИГОТОВЛЕНИЕМ РАСТВОРА В ПОСТРОЕЧНЫХ УСЛОВИЯХ ИЗ КЕРАМИЧЕСКИХ ПЛИТОК ДЛЯ ПОЛОВ	100М2	0,0437
46	УЛУЧШЕННАЯ ШТУКАТУРКА ЦЕМЕНТНО-ИЗВЕСТКОВЫМ РАСТВОРОМ ПО КАМНЮ СТЕН	100М2	0,242
47	ОКРАСКА ФАСАДОВ С ЛЕСОВ С ПОДГОТОВКОЙ ПОВЕРХНОСТИ СИЛИКАТНАЯ	100М2	0,032
48	ОКРАСКА ФАСАДОВ С ЛЕСОВ С ПОДГОТОВКОЙ ПОВЕРХНОСТИ ПОЛИВИНИЛАЦЕТАТНАЯ	100М2	0,21
49	УСТАНОВКА В ЖИЛЫХ И ОБЩЕСТВЕННЫХ ЗДАНИЯХ БЛОКОВ ОКОННЫХ С ПЕРЕПЛЕТАМИ РАЗДЕЛЬНЫМИ [РАЗДЕЛЬНО-СПАРЕННЫМИ] В СТЕНАХ КАМЕННЫХ ПЛОЩАДЬЮ ПРОЕМА ДО 2 М2	100М2	0,0532
51	УСТАНОВКА БЛОКОВ МДФ В НАРУЖНЫХ И ВНУТРЕННИХ ДВЕРНЫХ ПРОЕМАХ: В КАМЕННЫХ СТЕНАХ ПЛОЩАДЬЮ ПРОЕМА ДО 3 М2	100М2	0,0198
<b>ОБОРУДОВАНИЕ И ИНВЕНТАРЬ</b>			
55	СВЕРЛЕНИЕ ОТВЕРСТИЙ С ПОСТАНОВКОЙ ПЛАСТИКОВЫХ ДЮБЕЛЕЙ: В БЕТОНЕ /ДЛЯ УСТАНОВКИ ЖАЛЛЮЗИИ/	100ШТ	0,08
57	МОНТАЖ БЫТОВЫХ КОНДИЦИОНЕРОВ /СПЛИТ-СИСТЕМ/ МОЩНОСТЬ ЭЛЕКТРОДВИГАТЕЛЯ ДО 4,5 КВТ:С ЛЕСТНИЦЫ	КОНДИЦИОНЕР	3
<b>ВЕДОМОТЬ РЕСУРСОВ</b>			
<b>ТРУДОВЫЕ РЕСУРСЫ</b>			
1	ЗАТРАТЫ ТРУДА РАБОЧИХ-СТРОИТЕЛЕЙ	ЧЕЛ-Ч	1779,983497
<b>СТРОИТЕЛЬНЫЕ МАШИНЫ И МЕХАНИЗМЫ</b>			
2	ВИБРАТОРЫ ГЛУБИННЫЕ	МАШ-Ч	0,970344
3	ВИБРАТОРЫ ПОВЕРХНОСТНЫЕ	МАШ-Ч	0,167808
4	ДРЕЛИ ЭЛЕКТРИЧЕСКИЕ	МАШ-Ч	19,98375
5	КОТЛЫ БИТУМНЫЕ ПЕРЕДВИЖНЫЕ 400 Л	МАШ-Ч	0,285152
6	ПИЛА ДИСКОВАЯ ЭЛЕКТРИЧЕСКАЯ	МАШ-Ч	0,054
7	ПИЛА ЭЛЕКТРИЧЕСКАЯ ЦЕПНАЯ	МАШ-Ч	0,023328
8	УСТАНОВКИ ДЛЯ СВАРКИ РУЧНОЙ ДУГОВОЙ (ПОСТОЯННОГО ТОКА)	МАШ-Ч	197,526088
9	ШУРУПОВЕРТЫ СТРОИТЕЛЬНО-МОНТАЖНЫЕ	МАШ-Ч	0,617076
10	ПЕРФОРАТОРЫ ЭЛЕКТРИЧЕСКИЕ	МАШ-Ч	1,167018
11	ДРЕЛИ ЭЛЕКТРИЧЕСКИЕ	МАШ-Ч	0,233795
12	ПИЛЫ ДИСКОВЫЕ ЭЛЕКТРИЧЕСКИЕ	МАШ-Ч	0,006555
13	ДРЕЛЬ-ПЕРФОРАТОР ЭЛЕКТРИЧЕСКАЯ	МАШ-Ч	0,248
<b>СТРОИТЕЛЬНЫЕ МАТЕРИАЛЫ И КОНСТРУКЦИИ</b>			
14	ТРУБЫ СТАЛЬНЫЕ ПРЯМОУГОЛЬНЫЕ РАЗМЕР 100.50.4ММ /1М-9,44КГ/	М	300
15	ВЫКЛЮЧАТЕЛЬ ПАКЕТНЫЙ ПВ-25А	ШТ	5
16	СВЕТИЛЬНИК ПОТОЛОЧНЫЙ СВЕТОДИОДНЫЙ ВСТРОЕННЫЙ 32Вт 600Х600ММ	ШТ	26
17	ГОРЯЧЕКАТАННАЯ АРМАТУРНАЯ СТАЛЬ ПЕРИОДИЧЕСКОГО ПРОФИЛЯ КЛАССА А-III ДИАМЕТРОМ 12 ММ	Т	0,40608
18	СТАЛЬ УГЛОВАЯ 40Х3	100КГ	5,55
19	ВОДА	М3	1,4900444
20	КИРПИЧ ГЛИНЯНЫЙ ОБЫКНОВЕННЫЙ М-75	1000ШТ	1,13472
21	РАСТВОР ГОТОВЫЙ КЛАДОЧНЫЙ ТЯЖЕЛЫЙ ЦЕМЕНТНЫЙ, МАРКА: 50	М3	0,6912
22	РАСТВОР ГОТОВЫЙ КЛАДОЧНЫЙ ТЯЖЕЛЫЙ ЦЕМЕНТНЫЙ М-150	М3	0,00872
23	РАСТВОР ОТДЕЛОЧНЫЙ ТЯЖЕЛЫЙ ЦЕМЕНТНЫЙ 1:3	М3	0,19328
24	РАСТВОР ЦЕМЕНТНО-ИЗВЕСТКОВЫЙ 1:1:6	М3	0,4719
25	РАСТВОР ГОТОВЫЙ ОТДЕЛОЧНЫЙ ТЯЖЕЛЫЙ, ИЗВЕСТКОВЫЙ: 1:2,0	М3	0,0073416
26	КРАСКА ВОДНО-ДИСПЕРСИОННАЯ АКРИЛОВАЯ	Т	0,1543821
27	ГРУНТОВКА НА АКРИЛОВОЙ ОСНОВЕ	Т	0,1029214
28	ШПАТЛЕВКА ДЛЯ ВНУТРЕННИХ РАБОТ	Т	0,03161835
29	ЛИСТЫ АСБЕСТОЦЕМЕНТНЫЕ ВОЛНИСТЫЕ ОБЫКНОВЕННОГО ПРОФИЛЯ, ТОЛЩИНОЙ 5,5 ММ	М2	14,715
30	СМОЛА КАМЕННУГОЛЬНАЯ ДЛЯ ДОРОЖНОГО СТРОИТЕЛЬСТВА	Т	0,00276108
31	БОЛТЫ АНКЕРНЫЕ	Т	0,000528
32	БОЛТЫ СТРОИТЕЛЬНЫЕ С ГАЙКАМИ И ШАЙБАМИ	Т	0,00267277
33	ВИНТЫ САМОНАРЕЗАЮЩИЕ ДЛЯ КРЕПЛЕНИЯ ПРОФИЛИРОВАННОГО НАСТИЛА И ПАНЕЛЕЙ К НЕСУЩИМ КОНСТРУКЦИЯМ	Т	0,00036
34	ГВОЗДИ ПРОВОЛОЧНЫЕ ОЦИНКОВАННЫЕ ДЛЯ АСБЕСТОЦЕМЕНТНОЙ КРОВЛИ 4,5Х120 ММ	Т	0,000872
35	ГВОЗДИ СТРОИТЕЛЬНЫЕ С ПЛОСКОЙ ГОЛОВКОЙ 1,6Х50 ММ	Т	0,000009
36	ГВОЗДИ ТОЛЕВЫЕ КРУГЛЫЕ 3,0Х40 ММ	Т	0,0004533
37	ГВОЗДИ СТРОИТЕЛЬНЫЕ	Т	0,001707972
38	ДЮБЕЛИ	КГ	4,5
39	ГВОЗДЬ УСИЛЕННЫЙ	КГ	3,25

40	ПЕНА МОНТАЖНАЯ ДЛЯ ГЕРМЕТИЗАЦИИ СТЫКОВ В БАЛЛОНЧИКЕ ЕМКОСТЬЮ 0,75 Л	ШТ	0,3
41	ИЗВЕСТЬ СТРОИТЕЛЬНАЯ НЕГАШЕНАЯ КОМОВАЯ, СОРТ 1	Т	0,001008
42	ГИПСОВЫЕ ВЯЖУЩИЕ Г-3	Т	0,02808752
43	ДЮБЕЛИ РАСПОРНЫЕ ПОЛИЭТИЛЕНОВЫЕ 6X40 ММ	10 ШТ	4,5
44	ПАНЕЛИ ПОТОЛОЧНЫЕ "АРМСТРОНГ" С КОМПЛЕКТУЮЩИМИ	М2	278,1
45	КРАСКИ ВОДНО-ДИСПЕРСИОННЫЕ ПОЛИВИНИЛАЦЕТАТНЫЕ ВД-ВА-27А Э-ВА-27Т БЕЛАЯ	Т	0,0006992
46	КРАСКИ МАСЛЯНЫЕ И АЛКИДНЫЕ ГУСТОТЕРТЫЕ: ЦИНКОВЫЕ МА-011-0	Т	0,000087
47	КРАСКИ МАСЛЯНЫЕ И АЛКИДНЫЕ ГУСТОТЕРТЫЕ: ЦИНКОВЫЕ МА-011-1Н	Т	0,0756
48	КРАСКИ МАСЛЯНЫЕ ЗЕМЛЯНЫЕ МА-0115 МУМИЯ, СУРИК ЖЕЛЕЗНЫЙ	Т	0,07695
49	КРАСКИ ДЛЯ ВНУТРЕННИХ РАБОТ МА-025 БЕЖЕВАЯ, СВЕТЛО-БЕЖЕВАЯ	Т	0,00459
50	КРАСКИ ВОДОЭМУЛЬСИОННЫЕ	Т	0,00798
51	КРАСКИ СИЛИКАТНЫЕ	Т	0,00144
52	КРАСКА	КГ	0,75
53	КЛЕИ ПЛИТОЧНЫЙ "СТАРАТЕЛЬ-СТАНДАРТ"	КГ	19,665
54	ЛАК ХС-76 ХИМСТОЙКИЙ	Т	0,0032775
55	ДЮБЕЛЬ-ПРОБКИ ДЛИНОЙ 65 ММ	ШТ	10,5534
56	ОЛИФА КОМБИНИРОВАННАЯ К-2	Т	0,0358429
57	ШПАТЛЕВКА КЛЕЕВАЯ	Т	0,1455284
58	ТРУБКИ МЕДНЫЕ ОТОЖЖЕННЫЕ, 6X1,0	М	15
59	ТРУБКИ МЕДНЫЕ ОТОЖЖЕННЫЕ, 12X1,0	М	15
60	ТРУБЫ ДРЕНАЖНЫЕ ПОЛИЭТИЛЕНОВЫЕ	М	15
61	ЛЕНТА С ЛИПКИМ СЛОЕМ ОБМОТОЧНАЯ	М	3
62	ПЕРГАМИН КРОВЕЛЬНЫЙ П-350	М2	4,995
63	ТОЛЬ С КРУПНОЗЕРНИСТОЙ ПОСЫПКОЙ ГИДРОИЗОЛЯЦИОННЫЙ МАРКИ ТГ-350	М2	11,7257
64	МАСТИКА БИТУМНО-ЛАТЕКСНАЯ КРОВЕЛЬНАЯ	Т	0,0006992
65	МАСТИКА КЛЕЯЩАЯ КАУЧУКОВАЯ КН-2	КГ	12,15
66	ЛИСТЫ ГИПСОКАРТОННЫЕ ТОЛЩИНОЙ 12 ММ ИЛИ ПЛИТЫ ГИПСОВОЛОКНИСТЫЕ ТОЛЩИНОЙ 10 ММ	М2	4,5011
67	ПОКОВКИ ИЗ КВАДРАТНЫХ ЗАГОТОВОК МАССОЙ 1,8 КГ	Т	0,005495
68	ПОКОВКИ ИЗ КВАДРАТНЫХ ЗАГОТОВОК МАССОЙ 2,825 КГ	Т	0,00117
69	ПОКОВКИ ОЦИНКОВАННЫЕ МАССОЙ 2,825 КГ	Т	0,00109
70	КАТАНКА ГОРЯЧЕКАТАНАЯ В МОТКАХ ДИАМЕТРОМ 6,3-6,5 ММ	Т	0,00267264
71	ПРОВОЛОКА СТАЛЬНАЯ НИЗКОУГЛЕРОДИСТАЯ РАЗНОГО НАЗНАЧЕНИЯ ОЦИНКОВАННАЯ ДИАМЕТРОМ 3,0 ММ	Т	0,00625
72	СКОБЯНЫЕ ИЗДЕЛИЯ ДЛЯ БЛОКОВ ОДНОПОЛЬНЫХ ВХОДНЫХ ДВЕРЕЙ В ПОМЕЩЕНИЕ	КОМПЛЕКТ	1
73	СКОБЯНЫЕ ИЗДЕЛИЯ ОКОННЫХ БЛОКОВ ВЫСОТОЙ ДО 1,5 М С РАЗДЕЛЬНЫМИ ДВОЙНЫМИ ОДНОСТВОРННЫМИ ПЕРЕПЛЕТАМИ ДЛЯ ЖИЛЫХ ЗДАНИЙ	КОМПЛЕКТ	3
74	СТЕКЛО ЖИДКОЕ КАЛИЙНОЕ	Т	0,0017024
75	СЕТКА ТКАНАЯ С КВАДРАТНЫМИ ЯЧЕЙКАМИ N 05 БЕЗ ПОКРЫТИЯ	М2	0,35456
76	СТАЛЬ ОЦИНКОВАННАЯ ЛИСТОВАЯ ТОЛЩИНА ЛИСТА 0,7 ММ	Т	0,00436
77	АММОНИЙ СЕРНОКИСЛЫЙ (СУЛЬФАТ АММОНИЯ) ОЧИЩЕННЫЙ	Т	0,0013984
78	АММОНИЙ ФОСФОРНОКИСЛЫЙ ДВУЗАМЕЩЕННЫЙ (ДИАМОНИЙ ФОСФАТ) МАРКА Б	Т	0,0021413
79	ЖИДКОСТЬ ГЮЖ-10	Т	0,000074
80	КОНТАКТ КЕРОСИНОВЫЙ	Т	0,00015295
81	НАТРИЙ КРЕМНЕФТОРИСТЫЙ ТЕХНИЧЕСКИЙ, СОРТ I	Т	0,0001748
82	КАБЕЛЬ С МЕДНЫМИ ЖИЛАМИ С ТРЕХСЛОЙНОЙ ИЗОЛЯЦИЕЙ С НАРУЖНОЙ ОБОЛОЧКОЙ ИЗ НЕПОДДЕРЖИВАЮЩЕГО ГОРЕНИЕ ПВХ, МАРКИ НУМ 5X1,5	1000М	0,0165
83	КАБЕЛЬ С МЕДНЫМИ ЖИЛАМИ С ТРЕХСЛОЙНОЙ ИЗОЛЯЦИЕЙ С НАРУЖНОЙ ОБОЛОЧКОЙ ИЗ НЕПОДДЕРЖИВАЮЩЕГО ГОРЕНИЕ ПВХ, МАРКИ НУМ 5X2,5	1000М	0,009
84	ЭЛЕКТРОДЫ ДИАМЕТРОМ 2 ММ Э42	Т	0,000874
85	ЭЛЕКТРОДЫ ДИАМЕТРОМ 4 ММ Э42	Т	0,005544
86	ЭЛЕКТРОДЫ ДИАМЕТРОМ 6 ММ Э42	Т	0,3051
87	ШКУРКА ШЛИФОВАЛЬНАЯ ДВУХСЛОЙНАЯ С ЗЕРНИСТОСТЬЮ 40/25	М2	14,477056
88	ПИЛОМАТЕРИАЛЫ ХВОЙНЫХ ПОРОД. БРУСКИ ОБРЕЗНЫЕ ДЛИНОЙ 4-6,5 М, ШИРИНОЙ 75-150 ММ, ТОЛЩИНОЙ 40-75 ММ II СОРТА	М3	0,06651
89	ПИЛОМАТЕРИАЛЫ ХВОЙНЫХ ПОРОД. БРУСКИ ОБРЕЗНЫЕ ДЛИНОЙ 4-6,5 М, ШИРИНОЙ 75-150 ММ, ТОЛЩИНОЙ 40-75 ММ III СОРТА	М3	0,045885
90	ПИЛОМАТЕРИАЛЫ ХВОЙНЫХ ПОРОД. БРУСКИ ОБРЕЗНЫЕ ДЛИНОЙ 4-6,5 М, ШИРИНОЙ 75-150 ММ, ТОЛЩИНОЙ 40-75 ММ IV СОРТА	М3	0,00144
91	ПИЛОМАТЕРИАЛЫ ХВОЙНЫХ ПОРОД. ДОСКИ ОБРЕЗНЫЕ ДЛИНОЙ 4-6,5 М, ШИРИНОЙ 75-150 ММ, ТОЛЩИНОЙ 19-22 ММ II СОРТА	М3	0,08325
92	ПИЛОМАТЕРИАЛЫ ХВОЙНЫХ ПОРОД. ДОСКИ ОБРЕЗНЫЕ ДЛИНОЙ 4-6,5 М, ШИРИНОЙ 75-150 ММ, ТОЛЩИНОЙ 25 ММ III СОРТА	М3	0,004032
93	ПИЛОМАТЕРИАЛЫ ХВОЙНЫХ ПОРОД. ДОСКИ ОБРЕЗНЫЕ ДЛИНОЙ 4-6,5 М, ШИРИНОЙ 75-150 ММ, ТОЛЩИНОЙ 44 ММ И БОЛЕЕ II СОРТА	М3	0,0545
94	ПИЛОМАТЕРИАЛЫ ХВОЙНЫХ ПОРОД. ДОСКИ ОБРЕЗНЫЕ ДЛИНОЙ 4-6,5 М, ШИРИНОЙ 75-150 ММ, ТОЛЩИНОЙ 44 ММ И БОЛЕЕ III СОРТА	М3	0,019368
95	ПИЛОМАТЕРИАЛЫ ХВОЙНЫХ ПОРОД. ДОСКИ НЕОБРЕЗНЫЕ ДЛИНОЙ 2-3,75 М, ВСЕ ШИРИНЫ, ТОЛЩИНОЙ 32-40 ММ IV СОРТА	М3	0,0003496



96	ПЛИТЫ ТЕПЛОИЗОЛЯЦИОННЫЕ ИЗ МИНЕРАЛЬНОЙ ВАТЫ НА СИНТЕТИЧЕСКОМ СВЯЗУЮЩЕМ М-125	М3	0,45
97	ВОЙЛОК СТРОИТЕЛЬНЫЙ	Т	0,0005175
98	ПАКЛЯ ПРОПИТАННАЯ	КГ	13,832
99	КОРОБ ПХВ 16Х16	М	1,5
100	КОРОБ ПХВ 40Х60	М	6
101	СОВОЛ ПЛАСТИФИКАТОРНЫЙ	Т	0,0001748
102	КОВРОВЫЕ ПОКРЫТИЯ	М2	275,4
103	ПАНЕЛИ ОБЛИЦОВОЧНЫЕ ПЛАСТИКОВЫЕ	М2	28,35
104	БЛОКИ ОКОННЫЕ	М2	5,32
105	КРОНШТЕЙНЫ	КГ	15
106	БЕТОН ТЯЖЕЛЫЙ, КЛАСС В 7,5 (М100)	М3	0,356592
107	БЕТОН ТЯЖЕЛЫЙ, КЛАСС В 15 (М200)	М3	3,654
108	ПАСТА АНТИСЕПТИЧЕСКАЯ	Т	0,0007875
109	ГВОЗДИ ОТДЕЛОЧНЫЕ	Т	0,000567
110	ТРУБКИ ИЗ ВСПЕНЕННОГО КАУЧУКА, ПОЛИЭТИЛЕНА	М	30
111	СКОБЫ	10ШТ	70
112	БЛОКИ ДВЕРНЫЕ МДФ ОДНОПОЛЬНЫЕ ОКРАШЕННЫЕ С ГЛУХИМИ ПОЛОТНАМИ	М2	1,98
113	ЩИТЫ ИЗ ДОСОК ТОЛЩИНОЙ 25 ММ	М2	1,68984
114	ЗАТИРКА "СТАРАТЕЛИ" (РАЗНОЙ ЦВЕТНОСТИ)	Т	0,002185
115	ПЛИТКА КЕРАМИЧЕСКАЯ ДЛЯ ПОЛОВ	М2	4,4574
116	ДЮБЕЛИ РАСПОРНЫЕ	100 ШТ	0,08
117	ГИЛЬЗЫ СОЕДИНИТЕЛЬНЫЕ	100ШТ	0,3
118	КОЛПАЧКИ ИЗОЛИРУЮЩИЕ	10ШТ	12,25
119	ПРОКЛАДКИ ТОЛЕВЫЕ	ШТ	54,5
120	ПОЛОСКА ДЛЯ КРЕПЛЕНИЯ ПРОВОДОВ	100ШТ	7,5
121	СЖИМ СОЕДИНИТЕЛЬНЫЙ	100ШТ	0,3
122	ТРУБЫ ПОЛИВИНИЛХЛОРИДНЫЕ ХВТ	КГ	2,075
123	ШАБЛОНЫ КОНЬКОВЫЕ	ШТ	2,18
124	ШУРУПЫ СТРОИТЕЛЬНЫЕ	Т	0,00060648
125	ШУРУПЫ-САМОРЕЗЫ 35 ММ	КГ	0,038016
126	ПЕНА МОНТАЖНАЯ (ГЕРМЕТИК ПЕНОПОЛИУРЕТАНОВЫЙ ТИПА МАКРОFLEKS, SOUDAL) ДЛЯ ГЕРМЕТИЗАЦИИ СТЫКОВ В БАЛЛОНЧИКЕ ЕМКОСТЬЮ 0,75 Л	ШТ	0,8118
127	ЗВУКОИЗОЛЯЦИОННАЯ ПОДЛОЖКА ПОД ПАРКЕТ ТОЛЩ.2ММ	М2	27,54
128	ГЕРМЕТИКИ СИЛИКОНОВЫЕ	Л	0,06
129	ЛАМИНИРОВАННОЕ НАПОЛЬНОЕ ПОКРЫТИЕ ТИПА PERGO	М2	28,08
130	ПРОВОДА С МЕДНЫМИ ЖИЛАМИ, ПЛОСКИЕ, БЕЗ РАЗДЕЛИТЕЛЬНОГО ОСНОВАНИЯ ДЛЯ НЕПОДВИЖНОЙ СКРЫТОЙ ПРОВОДКИ, МАРКИ ППВС С ЧИСЛОМ ЖИЛ И СЕЧЕНИЕМ 2Х2,5 КВ.ММ	1000М	0,2575
131	СТРОИТЕЛЬНЫЙ МУСОР И МАССА ВОЗВРАТНЫХ МАТЕРИАЛОВ	Т	0,0324
132	МУСОР СТРОИТЕЛЬНЫЙ	Т	4,11
<b>ОБОРУДОВАНИЕ</b>			
133	ЖАЛЮЗИ	М2	11
134	СПЛИТ-СИСТЕМА "ЗИМА-ЛЕТО" /КОНДИЦИОНЕР 12/	К-Т	3
135	КРЕСЛА-СКАМЕЙКИ	ШТ	200
136	ДИВАН#1840Х720Х755	ШТ	2
137	СТОЛ	ШТ	2
138	СТУЛЬЯ	ШТ	8

ОСНОВАНИЕ: ДЕФЕКТНЫЙ АКТ

№№	ШИФР НОМЕРА НОРМАТИВА И КОДЫ РЕСУРСОВ	НАИМЕНОВАНИЕ РАБОТ И ЗАТРАТ	ЕД.ИЗМ	КОЛ-ВО	
				НА ЕДИНИЦУ	ПО ПРОЕКТУ
1	2	3	4	5	6
<b>ОТДЕЛОЧНЫЕ РАБОТЫ</b>					
1	E63-10-2	РАЗБОРКА ОБЛИЦОВКИ ИЗ ГИПСОКАРТОННЫХ ЛИСТОВ: ПОТОЛКОВ	100М2	1,5	
1.1	000001	ЗАТРАТЫ ТРУДА РАБОЧИХ-СТРОИТЕЛЕЙ	ЧЕЛ-Ч	9,58	14,37
2	E53-1-4	РАЗБОРКА КАРКАСА ПОТОЛКА: ИЗ БРУСЬЕВ	100М2	1,5	
2.1	000001	ЗАТРАТЫ ТРУДА РАБОЧИХ-СТРОИТЕЛЕЙ	ЧЕЛ-Ч	51,2	76,8
2.2	099999	МУСОР СТРОИТЕЛЬНЫЙ	Т	2,74	4,11
3	E62-41-1	ОЧИСТКА ВРУЧНУЮ ПОВЕРХНОСТИ СТЕН ОТ СТАРОЙ КРАСКИ	100М2	4,2	
3.1	000001	ЗАТРАТЫ ТРУДА РАБОЧИХ-СТРОИТЕЛЕЙ	ЧЕЛ-Ч	20,8	87,36
3.2	035538	ШКУРКА ШЛИФОВАЛЬНАЯ ДВУХСЛОЙНАЯ С ЗЕРНИСТОСТЬЮ 40/25	М2	1,6	6,72
4	E15-1-47-15 ШНК.ДОП.4 ШНК4.02.70-05П.1.10	УСТРОЙСТВО ПОДВЕСНЫХ ПОТОЛКОВ ТИПА "АРМСТРОНГ" ПО КАРКАСУ ИЗ ОЦИНКОВАННОГО ПРОФИЛЯ	100М2	2,7	
4.1	000001	ЗАТРАТЫ ТРУДА РАБОЧИХ-СТРОИТЕЛЕЙ	ЧЕЛ-Ч	117,829	318,1383
4.2	000521	ДРЕЛИ ЭЛЕКТРИЧЕСКИЕ	МАШ-Ч	6,6875	18,05625
4.3	030835	ПАНЕЛИ ПОТОЛОЧНЫЕ "АРМСТРОНГ" С КОМПЛЕКТУЮЩИМИ	М2	103	278,1
5	E34-1-53-7 ШНК4.02.70-05П.1.10	УСТРОЙСТВО КАРКАСОВ ПОТОЛКОВ МЕТАЛЛИЧЕСКИХ ИЗ ПРОФИЛЯ 50Х100 /300М/ И УГОЛКА 40Х3 /300М/	100М2	2,7	
5.1	000001	ЗАТРАТЫ ТРУДА РАБОЧИХ-СТРОИТЕЛЕЙ	ЧЕЛ-Ч	203,55	549,535
5.2	000521	ДРЕЛИ ЭЛЕКТРИЧЕСКИЕ	МАШ-Ч	0,625	1,6875
5.3	002016	УСТАНОВКИ ДЛЯ СВАРКИ РУЧНОЙ ДУГОВОЙ (ПОСТОЯННОГО ТОКА)	МАШ-Ч	71,25	192,375
5.4	030954	КРАСКИ МАСЛЯНЫЕ И АЛКИДНЫЕ ГУСТОТЕРТЫЕ: ЦИНКОВЫЕ МА-011-1Н	Т	0,028	0,0756
5.5	030956	КРАСКИ МАСЛЯНЫЕ ЗЕМЛЯНЫЕ МА-0115 МУМИЯ, СУРИК ЖЕЛЕЗНЫЙ	Т	0,0285	0,07695
5.6	030958	КРАСКИ ДЛЯ ВНУТРЕННИХ РАБОТ МА-025 БЕЖЕВАЯ, СВЕТЛО-БЕЖЕВАЯ	Т	0,0017	0,00459
5.7	031650	ОЛИФА КОМБИНИРОВАННАЯ К-2	Т	0,013	0,0351
5.8	035326	ЭЛЕКТРОДЫ ДИАМЕТРОМ 6 ММ Э42	Т	0,113	0,3051
6	113-25928-1	ТРУБЫ СТАЛЬНЫЕ ПРЯМОУГОЛЬНЫЕ РАЗМЕР 100.50.4ММ /1М-9,44КГ/	М	300	
7	C140-5050	СТАЛЬ УГЛОВАЯ 40Х3	100КГ	5,55	
8	E15-4-27-5 ШНК4.02.70-05П.1.10	ШПАТЛЕВКА СТЕН	100М2	4,2	
8.1	000001	ЗАТРАТЫ ТРУДА РАБОЧИХ-СТРОИТЕЛЕЙ	ЧЕЛ-Ч	13,7885	57,9117
8.2	031710	ШПАТЛЕВКА КЛЕЕВАЯ	Т	0,029	0,1218
8.3	035538	ШКУРКА ШЛИФОВАЛЬНАЯ ДВУХСЛОЙНАЯ С ЗЕРНИСТОСТЬЮ 40/25	М2	0,44	1,848
9	E15-4-7-3 ШНК.ДОП.8 ШНК4.02.70-05П.1.10	ОКРАСКА ВОДНО-ДИСПЕРСИОННЫМИ АКРИЛОВЫМИ СОСТАВАМИ УЛУЧШЕННАЯ ПО СБОРНЫМ КОНСТРУКЦИЯМ, ПОДГОТОВЛЕННЫМ ПОД ОКРАСКУ СТЕН	100М2	4,2	
9.1	000001	ЗАТРАТЫ ТРУДА РАБОЧИХ-СТРОИТЕЛЕЙ	ЧЕЛ-Ч	37,6395	158,0859
9.2	029165	КРАСКА ВОДНО-ДИСПЕРСИОННАЯ АКРИЛОВАЯ	Т	0,03	0,126
9.3	029166	ГРУНТОВКА НА АКРИЛОВОЙ ОСНОВЕ	Т	0,02	0,084
9.4	029168	ШПАТЛЕВКА ДЛЯ ВНУТРЕННИХ РАБОТ	Т	0,005	0,021
9.5	035538	ШКУРКА ШЛИФОВАЛЬНАЯ ДВУХСЛОЙНАЯ С ЗЕРНИСТОСТЬЮ 40/25	М2	0,84	3,528
<b>ЭЛЕКТРИКА</b>					
10	Ц8-2-403-3	ПРОВОД В ЗАЩИТНОЙ ОБОЛОЧКЕ ИЛИ КАБЕЛЬ ДВУХ-ТРЕХЖИЛЬНЫЕ ПОД ШТУКАТУРКУ ПО СТЕНАМ ИЛИ В БОРОЗДАХ	100М	2,5	
10.1	000001	ЗАТРАТЫ ТРУДА РАБОЧИХ-СТРОИТЕЛЕЙ	ЧЕЛ-Ч	37	92,5
10.2	030475	ДЮБЕЛИ	КГ	1,8	4,5
10.3	030479	ГВОЗДЬ УСИЛЕННЫЙ	КГ	1,3	3,25

10.4	030654	ГИПСОВЫЕ ВЯЖУЩИЕ Г-3	Т	0,01	0,025
10.5	031087	КРАСКА	КГ	0,3	0,75
10.6	032540	ПРОВОЛОКА СТАЛЬНАЯ НИЗКОУГЛЕРОДИСТАЯ РАЗНОГО НАЗНАЧЕНИЯ ОЦИНКОВАННАЯ ДИАМЕТРОМ 3,0 ММ	Т	0,0025	0,00625
10.7	046163	СКОБЫ	10ШТ	28	70
10.8	063499	ГИЛЬЗЫ СОЕДИНИТЕЛЬНЫЕ	100ШТ	0,12	0,3
10.9	064055	КОЛПАЧКИ ИЗОЛИРУЮЩИЕ	10ШТ	4,9	12,25
10.10	064851	ПОЛОСКА ДЛЯ КРЕПЛЕНИЯ ПРОВОДОВ	100ШТ	3	7,5
10.11	065157	СЖИМ СОЕДИНИТЕЛЬНЫЙ	100ШТ	0,12	0,3
10.12	065317	ТРУБЫ ПОЛИВИНИЛХЛОРИДНЫЕ ХВТ	КГ	0,83	2,075
11	C157-377	ПРОВОДА С МЕДНЫМИ ЖИЛАМИ, ПЛОСКИЕ, БЕЗ РАЗДЕЛИТЕЛЬНОГО ОСНОВАНИЯ ДЛЯ НЕПОДВИЖНОЙ СКРЫТОЙ ПРОВОДКИ, МАРКИ ППВС С ЧИСЛОМ ЖИЛ И СЕЧЕНИЕМ 2Х2,5 КВ.ММ	1000М	0,2575	
12	E67-7-1	СМЕНА ПАКЕТНЫХ ВЫКЛЮЧАТЕЛЕЙ	100ШТ	0,05	
12.1	000001	ЗАТРАТЫ ТРУДА РАБОЧИХ-СТРОИТЕЛЕЙ	ЧЕЛ-Ч	86,1	4,305
13	1504-6687-1	ВЫКЛЮЧАТЕЛЬ ПАКЕТНЫЙ ПВ-25А	ШТ	5	
14	E67-4-5	ДЕМОНТАЖ ОСВЕТИТЕЛЬНЫХ ПРИБОРОВ: СВЕТИЛЬНИКИ ДЛЯ ЛЮМИНЕСЦЕНТНЫХ ЛАМП	100ШТ	0,26	
14.1	000001	ЗАТРАТЫ ТРУДА РАБОЧИХ-СТРОИТЕЛЕЙ	ЧЕЛ-Ч	17,89	4,6514
15	Ц8-3-593-22	СВЕТИЛЬНИК СВЕТОДИОДНЫЙ В ПОДВЕСНЫХ ПОТОЛКАХ	100ШТ	0,26	
15.1	000001	ЗАТРАТЫ ТРУДА РАБОЧИХ-СТРОИТЕЛЕЙ	ЧЕЛ-Ч	94,4	24,544
16	1507-1003	СВЕТИЛЬНИК ПОТОЛОЧНЫЙ СВЕТОДИОДНЫЙ ВСТРОЕННЫЙ 32Вт 600Х600ММ	ШТ	26	
<b>ПОЛЫ</b>					
17	E11-1-37-4 ШНК4.02.70-05П.1.10	УСТРОЙСТВО КОВРОВЫХ ПОКРЫТИЙ НАСУХО С ПРОКЛЕИВАНИЕМ НА СТЫКАХ КЛЕЕМ КН-2	100М2	2,7	
17.1	000001	ЗАТРАТЫ ТРУДА РАБОЧИХ-СТРОИТЕЛЕЙ	ЧЕЛ-Ч	54,2455	146,46285
17.2	032121	МАСТИКА КЛЕЯЩАЯ КАУЧУКОВАЯ КН-2	КГ	4,5	12,15
17.3	043128	КОВРОВЫЕ ПОКРЫТИЯ	М2	102	275,4
<b>ВСПОМОГАТЕЛЬНОЕ ПОМЕЩЕНИЕ</b>					
18	E54-3-4 ШНК.ДОП.8	РАЗБОРКА ПОДШИВКИ ПОТОЛКОВ ИЗ ДЕКОРАТИВНЫХ ПЛАСТИКОВЫХ ПАНЕЛЕЙ	100М2	0,27	
18.1	000001	ЗАТРАТЫ ТРУДА РАБОЧИХ-СТРОИТЕЛЕЙ	ЧЕЛ-Ч	24,65	6,6555
18.2	099997	СТРОИТЕЛЬНЫЙ МУСОР И МАССА ВОЗВРАТНЫХ МАТЕРИАЛОВ	Т	0,12	0,0324
19	E15-7-17-8 ШНК.ДОП.4 ШНК4.02.70-05П.1.10	ОБЛИЦОВКА КАРКАСОВ ПАНЕЛЯМИ ДЕКОРАТИВНЫМИ ПЛАСТИКОВЫМИ БЕЗ УСТРОЙСТВА КАРКАСА ПОТОЛКА	100М2	0,27	
19.1	000001	ЗАТРАТЫ ТРУДА РАБОЧИХ-СТРОИТЕЛЕЙ	ЧЕЛ-Ч	92,4255	24,954885
19.2	001523	ПИЛА ДИСКОВАЯ ЭЛЕКТРИЧЕСКАЯ	МАШ-Ч	0,1	0,027
19.3	043960	ПАНЕЛИ ОБЛИЦОВОЧНЫЕ ПЛАСТИКОВЫЕ	М2	105	28,35
19.4	045401	ГВОЗДИ ОТДЕЛОЧНЫЕ	Т	0,0021	0,000567
20	E11-1-34-8 ШНК.ДОП.4 #ОЧ-3.4-а,б#К=0,8	ДЕМОНТАЖ ЛАМИНИРОВАННОГО НАПОЛЬНОГО ПОКРЫТИЯ ДЕМОНТАЖ	100М2	0,27	
20.1	000001	ЗАТРАТЫ ТРУДА РАБОЧИХ-СТРОИТЕЛЕЙ	ЧЕЛ-Ч	15,872	4,28544
21	E11-1-34-8 ШНК.ДОП.4 ШНК4.02.70-05П.1.10	УКЛАДКА ЛАМИНИРОВАННОГО НАПОЛЬНОГО ПОКРЫТИЯ, "ПЛАВАЮЩИМ" СПОСОБОМ, ТИПА PERGO БЕЗ КЛЕЯ	100М2	0,27	
21.1	000001	ЗАТРАТЫ ТРУДА РАБОЧИХ-СТРОИТЕЛЕЙ	ЧЕЛ-Ч	22,816	6,16032
21.2	083171	ЗВУКОИЗОЛЯЦИОННАЯ ПОДЛОЖКА ПОД ПАРКЕТ ТОЛЩ 2ММ	М2	102	27,54
21.3	085918	ЛАМИНИРОВАННОЕ НАПОЛЬНОЕ ПОКРЫТИЕ ТИПА PERGO	М2	104	28,08
22	E62-41-1	ОЧИСТКА ВРУЧНУЮ ПОВЕРХНОСТИ СТЕН ОТ СТАРОЙ КРАСКИ	100М2	0,77	
22.1	000001	ЗАТРАТЫ ТРУДА РАБОЧИХ-СТРОИТЕЛЕЙ	ЧЕЛ-Ч	20,8	16,016
22.2	035538	ШКУРКА ШЛИФОВАЛЬНАЯ ДВУХСЛОЙНАЯ С ЗЕРНИСТОСТЬЮ 40/25	М2	1,6	1,232
23	E15-4-27-5 ШНК4.02.70-05П.1.10	ШПАТЛЕВКА СТЕН	100М2	0,77	
23.1	000001	ЗАТРАТЫ ТРУДА РАБОЧИХ-СТРОИТЕЛЕЙ	ЧЕЛ-Ч	13,7885	10,617145
23.2	031710	ШПАТЛЕВКА КЛЕЕВАЯ	Т	0,029	0,02233
23.3	035538	ШКУРКА ШЛИФОВАЛЬНАЯ ДВУХСЛОЙНАЯ С ЗЕРНИСТОСТЬЮ 40/25	М2	0,44	0,3388
24	E15-4-7-3 ШНК.ДОП.8 ШНК4.02.70-05П.1.10	ОКРАСКА ВОДНО-ДИСПЕРСИОННЫМИ АКРИЛОВЫМИ СОСТАВАМИ УЛУЧШЕННАЯ ПО СБОРНЫМ КОНСТРУКЦИЯМ, ПОДГОТОВЛЕННЫМ ПОД ОКРАСКУ СТЕН	100М2	0,77	
24.1	000001	ЗАТРАТЫ ТРУДА РАБОЧИХ-СТРОИТЕЛЕЙ	ЧЕЛ-Ч	37,6395	28,982415
24.2	029165	КРАСКА ВОДНО-ДИСПЕРСИОННАЯ АКРИЛОВАЯ	Т	0,03	0,0231



24.3	029166	ГРУНТОВКА НА АКРИЛОВОЙ ОСНОВЕ	Т	0,02	0,0154
24.4	029168	ШПАТЛЕВКА ДЛЯ ВНУТРЕННИХ РАБОТ	Т	0,005	0,00385
24.5	035538	ШКУРКА ШЛИФОВАЛЬНАЯ ДВУХСЛОЙНАЯ С ЗЕРНИСТОСТЬЮ 40/25	М2	0,84	0,6468
<b>КАРАУЛЬНОЕ ПОМЕЩЕНИЕ</b>					
<b>25</b>	<b>Е1-2-57-2</b>	<b>РАЗРАБОТКА ГРУНТА ВРУЧНУЮ В ТРАНШЕЯХ ГЛУБИНОЙ ДО 2 М БЕЗ КРЕПЛЕНИЙ С ОТКОСАМИ, ГРУППА ГРУНТОВ 2</b>	<b>100М3</b>	<b>0,03</b>	
25.1	000001	ЗАТРАТЫ ТРУДА РАБОЧИХ-СТРОИТЕЛЕЙ	ЧЕЛ-Ч	154	4,62
<b>26</b>	<b>Е6-1-1-22</b>	<b>УСТРОЙСТВО ЛЕНТОЧНЫХ ФУНДАМЕНТОВ ЖБЕТОННЫХ</b>	<b>100М3</b>	<b>0,0288</b>	
26.1	000001	ЗАТРАТЫ ТРУДА РАБОЧИХ-СТРОИТЕЛЕЙ	ЧЕЛ-Ч	446,04	12,845952
26.2	000403	ВИБРАТОРЫ ГЛУБИННЫЕ	МАШ-Ч	21,42	0,616896
26.3	001571	ПИЛА ЭЛЕКТРИЧЕСКАЯ ЦЕПНАЯ	МАШ-Ч	0,81	0,023328
26.4	002016	УСТАНОВКИ ДЛЯ СВАРКИ РУЧНОЙ ДУГОВОЙ (ПОСТОЯННОГО ТОКА)	МАШ-Ч	123,76	3,564288
26.5	009219	ВОДА	М3	0,283	0,0081504
26.6	030407	ГВОЗДИ СТРОИТЕЛЬНЫЕ	Т	0,013	0,0003744
26.7	030652	ИЗВЕСТЬ СТРОИТЕЛЬНАЯ НЕГАШЕНАЯ КОМОВАЯ, СОРТ 1	Т	0,025	0,00072
26.8	032524	КАТАНКА ГОРЯЧЕКАТАНАЯ В МОТКАХ ДИАМЕТРОМ 6,3-6,5 ММ	Т	0,0303	0,00087264
26.9	035310	ЭЛЕКТРОДЫ ДИАМЕТРОМ 4 ММ Э42	Т	0,13	0,003744
26.10	036053	ПИЛОМАТЕРИАЛЫ ХВОЙНЫХ ПОРОД. ДОСКИ ОБРЕЗНЫЕ ДЛИНОЙ 4-6,5 М, ШИРИНОЙ 75-150 ММ, ТОЛЩИНОЙ 25 ММ III СОРТА	М3	0,14	0,004032
26.11	036061	ПИЛОМАТЕРИАЛЫ ХВОЙНЫХ ПОРОД. ДОСКИ ОБРЕЗНЫЕ ДЛИНОЙ 4-6,5 М, ШИРИНОЙ 75-150 ММ, ТОЛЩИНОЙ 44 ММ И БОЛЕЕ III СОРТА	М3	0,47	0,013536
26.12	045022	БЕТОН ТЯЖЕЛЫЙ, КЛАСС В 15 (М200)	М3	101,5	2,9232
26.13	051619	ЩИТЫ ИЗ ДОСОК ТОЛЩИНОЙ 25 ММ	М2	39,2	1,12896
<b>27</b>	<b>С124-22</b>	<b>ГОРЯЧЕКАТАННАЯ АРМАТУРНАЯ СТАЛЬ ПЕРИОДИЧЕСКОГО ПРОФИЛЯ КЛАССА А-III ДИАМЕТРОМ 12 ММ</b>	<b>Т</b>	<b>0,19008</b>	
<b>28</b>	<b>Е8-2-1-1</b>	<b>КЛАДКА СТЕН КИРПИЧНЫХ НАРУЖНЫХ ПРОСТЫХ ПРИ ВЫСОТЕ ЭТАЖА ДО 4 М</b>	<b>М3</b>	<b>2,88</b>	
28.1	000001	ЗАТРАТЫ ТРУДА РАБОЧИХ-СТРОИТЕЛЕЙ	ЧЕЛ-Ч	5,4	15,552
28.2	009219	ВОДА	М3	0,44	1,2672
28.3	009902	КИРПИЧ ГЛИНЯНЫЙ ОБЫКНОВЕННЫЙ М-75	1000ШТ	0,394	1,13472
28.4	012102	РАСТВОР ГОТОВЫЙ КЛАДОЧНЫЙ ТЯЖЕЛЫЙ ЦЕМЕНТНЫЙ, МАРКА: 50	М3	0,24	0,6912
28.5	036026	ПИЛОМАТЕРИАЛЫ ХВОЙНЫХ ПОРОД. БРУСКИ ОБРЕЗНЫЕ ДЛИНОЙ 4-6,5 М, ШИРИНОЙ 75-150 ММ, ТОЛЩИНОЙ 40-75 ММ IV СОРТА	М3	0,0005	0,00144
<b>29</b>	<b>Е6-1-35-1</b>	<b>УСТРОЙСТВО ПОЯСОВ В ОПАЛУБКЕ</b>	<b>100М3</b>	<b>0,0072</b>	
29.1	000001	ЗАТРАТЫ ТРУДА РАБОЧИХ-СТРОИТЕЛЕЙ	ЧЕЛ-Ч	1016,26	7,317072
29.2	000403	ВИБРАТОРЫ ГЛУБИННЫЕ	МАШ-Ч	49,09	0,353448
29.3	002016	УСТАНОВКИ ДЛЯ СВАРКИ РУЧНОЙ ДУГОВОЙ (ПОСТОЯННОГО ТОКА)	МАШ-Ч	208,25	1,4994
29.4	009219	ВОДА	М3	0,12	0,000864
29.5	030407	ГВОЗДИ СТРОИТЕЛЬНЫЕ	Т	0,037	0,0002664
29.6	030652	ИЗВЕСТЬ СТРОИТЕЛЬНАЯ НЕГАШЕНАЯ КОМОВАЯ, СОРТ 1	Т	0,04	0,000288
29.7	032524	КАТАНКА ГОРЯЧЕКАТАНАЯ В МОТКАХ ДИАМЕТРОМ 6,3-6,5 ММ	Т	0,25	0,0018
29.8	035310	ЭЛЕКТРОДЫ ДИАМЕТРОМ 4 ММ Э42	Т	0,25	0,0018
29.9	036061	ПИЛОМАТЕРИАЛЫ ХВОЙНЫХ ПОРОД. ДОСКИ ОБРЕЗНЫЕ ДЛИНОЙ 4-6,5 М, ШИРИНОЙ 75-150 ММ, ТОЛЩИНОЙ 44 ММ И БОЛЕЕ III СОРТА	М3	0,81	0,005832
29.10	045022	БЕТОН ТЯЖЕЛЫЙ, КЛАСС В 15 (М200)	М3	101,5	0,7308
29.11	051619	ЩИТЫ ИЗ ДОСОК ТОЛЩИНОЙ 25 ММ	М2	77,9	0,56088
<b>30</b>	<b>С124-22</b>	<b>ГОРЯЧЕКАТАННАЯ АРМАТУРНАЯ СТАЛЬ ПЕРИОДИЧЕСКОГО ПРОФИЛЯ КЛАССА А-III ДИАМЕТРОМ 12 ММ</b>	<b>Т</b>	<b>0,216</b>	
<b>31</b>	<b>Е10-1-21-3</b>	<b>УСТРОЙСТВО ПЕРЕКРЫТИЙ С УКЛАДКОЙ БАЛОК ПО СТЕНАМ КАМЕННЫМ С НАКАТОМ ИЗ ДОСОК</b>	<b>100М2</b>	<b>0,045</b>	
31.1	000001	ЗАТРАТЫ ТРУДА РАБОЧИХ-СТРОИТЕЛЕЙ	ЧЕЛ-Ч	129,71	5,83695
31.2	001523	ПИЛА ДИСКОВАЯ ЭЛЕКТРИЧЕСКАЯ	МАШ-Ч	0,6	0,027
31.3	030405	ГВОЗДИ ТОЛЕВЫЕ КРУГЛЫЕ 3,0Х40 ММ	Т	0,00053	0,000024
31.4	030407	ГВОЗДИ СТРОИТЕЛЬНЫЕ	Т	0,0025	0,0001125
31.5	031902	ПЕРГАМИН КРОВЕЛЬНЫЙ П-350	М2	111	4,995
31.6	031929	ТОЛЬ С КРУПНОЗЕРНИСТОЙ ПОСЫПКОЙ ГИДРОИЗОЛЯЦИОННЫЙ МАРКИ ТГ-350	М2	52,5	2,3625
31.7	032501	ПОКОВКИ ИЗ КВАДРАТНЫХ ЗАГОТОВОК МАССОЙ 1,8 КГ	Т	0,11	0,00495
31.8	032502	ПОКОВКИ ИЗ КВАДРАТНЫХ ЗАГОТОВОК МАССОЙ 2,825 КГ	Т	0,026	0,00117
31.9	036024	ПИЛОМАТЕРИАЛЫ ХВОЙНЫХ ПОРОД. БРУСКИ ОБРЕЗНЫЕ ДЛИНОЙ 4-6,5 М, ШИРИНОЙ 75-150 ММ, ТОЛЩИНОЙ 40-75 ММ II СОРТА	М3	0,17	0,00765
31.10	036048	ПИЛОМАТЕРИАЛЫ ХВОЙНЫХ ПОРОД. ДОСКИ ОБРЕЗНЫЕ ДЛИНОЙ 4-6,5 М, ШИРИНОЙ 75-150 ММ, ТОЛЩИНОЙ 19-22 ММ II СОРТА	М3	1,85	0,08325
31.11	038601	ВОЙЛОК СТРОИТЕЛЬНЫЙ	Т	0,0115	0,0005175

31.12	045089	ПАСТА АНТИСЕПТИЧЕСКАЯ	Т	0,0175	0,0007875
32	C114-4	ПЛИТЫ ТЕПЛОИЗОЛЯЦИОННЫЕ ИЗ МИНЕРАЛЬНОЙ ВАТЫ НА СИНТЕТИЧЕСКОМ СВЯЗУЮЩЕМ М-125	МЗ	0,45	
33	E12-1-7-1	УСТРОЙСТВО КРОВЕЛЬ ИЗ ВОЛНИСТЫХ АСБЕСТОЦЕМЕНТНЫХ ЛИСТОВ ОБЫКНОВЕННОГО ПРОФИЛЯ ПО ДЕРЕВЯННОЙ ОБРЕШЕТКЕ С ЕЕ УСТРОЙСТВОМ	100М2	0,109	
33.1	000001	ЗАТРАТЫ ТРУДА РАБОЧИХ-СТРОИТЕЛЕЙ	ЧЕЛ-Ч	47,91	5,22219
33.2	012105	РАСТВОР ГОТОВЫЙ КЛАДОЧНЫЙ ТЯЖЕЛЫЙ ЦЕМЕНТНЫЙ М-150	МЗ	0,08	0,00872
33.3	030032	ЛИСТЫ АСБЕСТОЦЕМЕНТНЫЕ ВОЛНИСТЫЕ ОБЫКНОВЕННОГО ПРОФИЛЯ, ТОЛЩИНОЙ 5,5 ММ	М2	135	14,715
33.4	030383	ГВОЗДИ ПРОВОЛОЧНЫЕ ОЦИНКОВАННЫЕ ДЛЯ АСБЕСТОЦЕМЕНТНОЙ КРОВЛИ 4,5X120 ММ	Т	0,008	0,000872
33.5	030405	ГВОЗДИ ТОЛЕВЫЕ КРУГЛЫЕ 3,0X40 ММ	Т	0,00189	0,00020601
33.6	030407	ГВОЗДИ СТРОИТЕЛЬНЫЕ	Т	0,00567	0,00061803
33.7	032501	ПОКОВКИ ИЗ КВАДРАТНЫХ ЗАГОТОВОК МАССОЙ 1,8 КГ	Т	0,005	0,000545
33.8	032507	ПОКОВКИ ОЦИНКОВАННЫЕ МАССОЙ 2,825 КГ	Т	0,01	0,00109
33.9	033732	СТАЛЬ ОЦИНКОВАННАЯ ЛИСТОВАЯ ТОЛЩИНА ЛИСТА 0,7 ММ	Т	0,04	0,00436
33.10	036024	ПИЛОМАТЕРИАЛЫ ХВОЙНЫХ ПОРОД. БРУСКИ ОБРЕЗНЫЕ ДЛИНОЙ 4-6,5 М, ШИРИНОЙ 75-150 ММ, ТОЛЩИНОЙ 40-75 ММ II СОРТА	МЗ	0,54	0,05886
33.11	036060	ПИЛОМАТЕРИАЛЫ ХВОЙНЫХ ПОРОД. ДОСКИ ОБРЕЗНЫЕ ДЛИНОЙ 4-6,5 М, ШИРИНОЙ 75-150 ММ, ТОЛЩИНОЙ 44 ММ И БОЛЕЕ II СОРТА	МЗ	0,5	0,0545
33.12	064585	ПРОКЛАДКИ ТОЛЕВЫЕ	ШТ	500	54,5
33.13	065729	ШАБЛОНЫ КОНЬКОВЫЕ	ШТ	20	2,18
34	E15-1-47-9	ОБЛИЦОВКА ПОТОЛКОВ ГИПСОКАРТОННЫМИ ИЛИ ГИПСОВОЛОКНИСТЫМИ ЛИСТАМИ ПО ДЕРЕВЯННОМУ КАРКАСУ С ОТНОСОМ 5 СМ	100М2	0,0437	
34.1	000001	ЗАТРАТЫ ТРУДА РАБОЧИХ-СТРОИТЕЛЕЙ	ЧЕЛ-Ч	592,9	25,90973
34.2	002016	УСТАНОВКИ ДЛЯ СВАРКИ РУЧНОЙ ДУГОВОЙ (ПОСТОЯННОГО ТОКА)	МАШ-Ч	2	0,0874
34.3	003295	ДРЕЛИ ЭЛЕКТРИЧЕСКИЕ	МАШ-Ч	5,35	0,233795
34.4	003302	ПИЛЫ ДИСКОВЫЕ ЭЛЕКТРИЧЕСКИЕ	МАШ-Ч	0,15	0,006555
34.5	030322	БОЛТЫ СТРОИТЕЛЬНЫЕ С ГАЙКАМИ И ШАЙБАМИ	Т	0,0521	0,00227677
34.6	030407	ГВОЗДИ СТРОИТЕЛЬНЫЕ	Т	0,0041	0,00017917
34.7	030927	КРАСКИ ВОДНО-ДИСПЕРСИОННЫЕ ПОЛИВИНИЛАЦЕТАТНЫЕ ВД-ВА-27А Э-ВА-27Т БЕЛАЯ	Т	0,016	0,0006992
34.8	030951	КРАСКИ МАСЛЯНЫЕ И АЛКИДНЫЕ ГУСТОТЕРТЫЕ: ЦИНКОВЫЕ МА-011-0	Т	0,002	0,000087
34.9	031237	ЛАК ХС-76 ХИМСТОЙКИЙ	Т	0,075	0,0032775
34.10	031650	ОЛИФА КОМБИНИРОВАННАЯ К-2	Т	0,017	0,0007429
34.11	032453	ЛИСТЫ ГИПСОКАРТОННЫЕ ТОЛЩИНОЙ 12 ММ ИЛИ ПЛИТЫ ГИПСОВОЛОКНИСТЫЕ ТОЛЩИНОЙ 10 ММ	М2	103	4 5011
34.12	034205	АММОНИЙ СЕРНОКИСЛЫЙ (СУЛЬФАТ АММОНИЯ) ОЧИЩЕННЫЙ	Т	0,032	0,0013984
34.13	034206	АММОНИЙ ФОСФОРНОКИСЛЫЙ ДВУЗАМЕЩЕННЫЙ (ДИАМОНИЙ ФОСФАТ) МАРКА Б	Т	0,049	0,0021413
34.14	034244	КОНТАКТ КЕРОСИНОВЫЙ	Т	0,0035	0,00015295
34.15	034268	НАТРИЙ КРЕМНЕФТОРИСТЫЙ ТЕХНИЧЕСКИЙ, СОРТ I	Т	0,004	0,0001748
34.16	035301	ЭЛЕКТРОДЫ ДИАМЕТРОМ 2 ММ Э42	Т	0,02	0,000874
34.17	036025	ПИЛОМАТЕРИАЛЫ ХВОЙНЫХ ПОРОД. БРУСКИ ОБРЕЗНЫЕ ДЛИНОЙ 4-6,5 М, ШИРИНОЙ 75-150 ММ, ТОЛЩИНОЙ 40-75 ММ III СОРТА	МЗ	1,05	0,045885
34.18	039815	СОВОЛ ПЛАСТИФИКАТОРНЫЙ	Т	0,004	0,0001748
35	E15-4-27-6	ШПАТЛЕВКА ПОТОЛКОВ ПО ГИПСОКАРТОНУ	100М2	0,0437	
35.1	000001	ЗАТРАТЫ ТРУДА РАБОЧИХ-СТРОИТЕЛЕЙ	ЧЕЛ-Ч	16,5	0,72105
35.2	031710	ШПАТЛЕВКА КЛЕЕВАЯ	Т	0,032	0,0013984
35.3	035538	ШКУРКА ШЛИФОВАЛЬНАЯ ДВУХСЛОЙНАЯ С ЗЕРНИСТОСТЬЮ 40/25	М2	0,44	0,019228
36	E15-4-7-4 ШНК.ДОП.8	ОКРАСКА ВОДНО-ДИСПЕРСИОННЫМИ АКРИЛОВЫМИ СОСТАВАМИ УЛУЧШЕННАЯ ПО СБОРНЫМ КОНСТРУКЦИЯМ, ПОДГОТОВЛЕННЫМ ПОД ОКРАСКУ ПОТОЛКОВ ПО ГИПСОКАРТОНУ	100М2	0,0437	
36.1	000001	ЗАТРАТЫ ТРУДА РАБОЧИХ-СТРОИТЕЛЕЙ	ЧЕЛ-Ч	39,98	1,747126
36.2	029165	КРАСКА ВОДНО-ДИСПЕРСИОННАЯ АКРИЛОВАЯ	Т	0,033	0,0014421
36.3	029166	ГРУНТОВКА НА АКРИЛОВОЙ ОСНОВЕ	Т	0,022	0,0009614
36.4	029168	ШПАТЛЕВКА ДЛЯ ВНУТРЕННИХ РАБОТ	Т	0,0055	0,00024035
36.5	035538	ШКУРКА ШЛИФОВАЛЬНАЯ ДВУХСЛОЙНАЯ С ЗЕРНИСТОСТЬЮ 40/25	М2	0,84	0,036708
37	E15-2-16-7 ШНК.ДОП.12	ОШТУКАТУРИВАНИЕ ПОВЕРХНОСТЕЙ ВНУТРИ ЗДАНИЯ ЦЕМЕНТНЫМ РАСТВОРОМ ПО КАМНУ И БЕТОНУ ПРОСТОЕ СТЕН	100М2	0,128	
37.1	000001	ЗАТРАТЫ ТРУДА РАБОЧИХ-СТРОИТЕЛЕЙ	ЧЕЛ-Ч	75,4	9,6512
37.2	012135	РАСТВОР ОТДЕЛОЧНЫЙ ТЯЖЕЛЫЙ ЦЕМЕНТНЫЙ 1:3	МЗ	1,51	0,19328
37.3	030389	ГВОЗДИ СТРОИТЕЛЬНЫЕ С ПЛОСКОЙ ГОЛОВКОЙ 1,6X50 ММ	Т	0,000070	0,000009



37.4	030654	ГИПСОВЫЕ ВЯЖУЩИЕ Г-3	Т	0,006	0,000768
37.5	033205	СЕТКА ТКАНАЯ С КВАДРАТНЫМИ ЯЧЕЙКАМИ N 05 БЕЗ ПОКРЫТИЯ	М2	2,77	0,35456
<b>38</b>	<b>Е15-4-7-1 ШНК.ДОП.8</b>	<b>ОКРАСКА ВОДНО-ДИСПЕРСИОННЫМИ АКРИЛОВЫМИ СОСТАВАМИ УЛУЧШЕННАЯ ПО ШТУКАТУРКЕ: СТЕН</b>	<b>100М2</b>	<b>0,128</b>	
38.1	000001	ЗАТРАТЫ ТРУДА РАБОЧИХ-СТРОИТЕЛЕЙ	ЧЕЛ-Ч	43,56	5,57568
38.2	029165	КРАСКА ВОДНО-ДИСПЕРСИОННАЯ АКРИЛОВАЯ	Т	0,03	0,00384
38.3	029166	ГРУНТОВКА НА АКРИЛОВОЙ ОСНОВЕ	Т	0,02	0,00256
38.4	029168	ШПАТЛЕВКА ДЛЯ ВНУТРЕННИХ РАБОТ	Т	0,051	0,006528
38.5	035538	ШКУРКА ШЛИФОВАЛЬНАЯ ДВУХСЛОЙНАЯ С ЗЕРНИСТОСТЬЮ 40/25	М2	0,84	0,10752
<b>39</b>	<b>Е11-1-2-9</b>	<b>УСТРОЙСТВО ПОДСТИЛАЮЩИХ СЛОЕВ БЕТОННЫХ</b>	<b>М3</b>	<b>0,3496</b>	
39.1	000001	ЗАТРАТЫ ТРУДА РАБОЧИХ-СТРОИТЕЛЕЙ	ЧЕЛ-Ч	1,8	0,62928
39.2	000404	ВИБРАТОРЫ ПОВЕРХНОСТНЫЕ	МАШ-Ч	0,48	0,167808
39.3	009219	ВОДА	М3	0,35	0,12236
39.4	032105	МАСТИКА БИТУМНО-ЛАТЕКСНАЯ КРОВЕЛЬНАЯ	Т	0,002	0,0006992
39.5	036138	ПИЛОМАТЕРИАЛЫ ХВОЙНЫХ ПОРОД, ДОСКИ НЕОБРЕЗНЫЕ ДЛИНОЙ 2-3,75 М, ВСЕ ШИРИНЫ, ТОЛЩИНОЙ 32-40 ММ IV СОРТА	М3	0,001	0,0003496
39.6	045021	БЕТОН ТЯЖЕЛЫЙ, КЛАСС В 7,5 (М100)	М3	1,02	0,356592
<b>40</b>	<b>Е11-1-27-5 ШНК.ДОП.4</b>	<b>УСТРОЙСТВО ПОКРЫТИЙ НА РАСТВОРЕ ИЗ СУХОЙ СМЕСИ С ПРИГОТОВЛЕНИЕМ РАСТВОРА В ПОСТРОЕЧНЫХ УСЛОВИЯХ ИЗ КЕРАМИЧЕСКИХ ПЛИТОК ДЛЯ ПОЛОВ</b>	<b>100М2</b>	<b>0,0437</b>	
40.1	000001	ЗАТРАТЫ ТРУДА РАБОЧИХ-СТРОИТЕЛЕЙ	ЧЕЛ-Ч	119,78	5,234386
40.2	009219	ВОДА	М3	0,1	0,00437
40.3	031102	КЛЕЙ ПЛИТОЧНЫЙ "СТАРАТЕЛЬ-СТАНДАРТ"	КГ	450	19,665
40.4	058180	ЗАТИРКА "СТАРАТЕЛИ" (РАЗНОЙ ЦВЕТНОСТИ)	Т	0,05	0,002185
40.5	060114	ПЛИТКА КЕРАМИЧЕСКАЯ ДЛЯ ПОЛОВ	М2	102	4,4574
<b>41</b>	<b>Е15-2-1-1</b>	<b>УЛУЧШЕННАЯ ШТУКАТУРКА ЦЕМЕНТНО-ИЗВЕСТКОВЫМ РАСТВОРОМ ПО КАМНЮ СТЕН</b>	<b>100М2</b>	<b>0,242</b>	
41.1	000001	ЗАТРАТЫ ТРУДА РАБОЧИХ-СТРОИТЕЛЕЙ	ЧЕЛ-Ч	70,88	17,15296
41.2	009219	ВОДА	М3	0,35	0,0847
41.3	012138	РАСТВОР ЦЕМЕНТНО-ИЗВЕСТКОВЫЙ 1:1:6	М3	1,89	0,45738
<b>42</b>	<b>Е15-4-11-2</b>	<b>ОКРАСКА ФАСАДОВ С ЛЕСОВ С ПОДГОТОВКОЙ ПОВЕРХНОСТИ СИЛИКАТНАЯ</b>	<b>100М2</b>	<b>0,032</b>	
42.1	000001	ЗАТРАТЫ ТРУДА РАБОЧИХ-СТРОИТЕЛЕЙ	ЧЕЛ-Ч	20,38	0,65216
42.2	009219	ВОДА	М3	0,075	0,0024
42.3	012138	РАСТВОР ЦЕМЕНТНО-ИЗВЕСТКОВЫЙ 1:1:6	М3	0,06	0,00192
42.4	031086	КРАСКИ СИЛИКАТНЫЕ	Т	0,045	0,00144
42.5	033138	СТЕКЛО ЖИДКОЕ КАЛИЙНОЕ	Т	0,0532	0,0017024
42.6	034233	ЖИДКОСТЬ ГКЖ-10	Т	0,0023	0,000074
<b>43</b>	<b>Е15-4-12-3</b>	<b>ОКРАСКА ФАСАДОВ С ЛЕСОВ С ПОДГОТОВКОЙ ПОВЕРХНОСТИ ПОЛИВИНИЛАЦЕТАТНАЯ</b>	<b>100М2</b>	<b>0,21</b>	
43.1	000001	ЗАТРАТЫ ТРУДА РАБОЧИХ-СТРОИТЕЛЕЙ	ЧЕЛ-Ч	9,59	2,0139
43.2	012138	РАСТВОР ЦЕМЕНТНО-ИЗВЕСТКОВЫЙ 1:1:6	М3	0,06	0,0126
43.3	031054	КРАСКИ ВОДОЭМУЛЬСИОННЫЕ	Т	0,038	0,00798
<b>44</b>	<b>Е10-1-27-3</b>	<b>УСТАНОВКА В ЖИЛЫХ И ОБЩЕСТВЕННЫХ ЗДАНИЯХ БЛОКОВ ОКОННЫХ С ПЕРЕПЛЕТАМИ РАЗДЕЛЬНЫМИ [РАЗДЕЛЬНО-СПАРЕННЫМИ] В СТЕНАХ КАМЕННЫХ ПЛОЩАДЬЮ ПРОЕМА ДО 2 М2</b>	<b>100М2</b>	<b>0,0532</b>	
44.1	000001	ЗАТРАТЫ ТРУДА РАБОЧИХ-СТРОИТЕЛЕЙ	ЧЕЛ-Ч	270,25	14,3773
44.2	000913	КОТЛЫ БИТУМНЫЕ ПЕРЕДВИЖНЫЕ 400 Л	МАШ-Ч	5,36	0,285152
44.3	002209	ШУРУПОВЕРТЫ СТРОИТЕЛЬНО-МОНТАЖНЫЕ	МАШ-Ч	10,17	0,541044
44.4	012146	РАСТВОР ГОТОВЫЙ ОТДЕЛОЧНЫЙ ТЯЖЕЛЫЙ, ИЗВЕСТКОВЫЙ: 1:2,0	М3	0,138	0,0073416
44.5	030133	СМОЛА КАМЕННОУГОЛЬНАЯ ДЛЯ ДОРОЖНОГО СТРОИТЕЛЬСТВА	Т	0,0519	0,00276108
44.6	030405	ГВОЗДИ ТОЛЕВЫЕ КРУГЛЫЕ 3,0Х40 ММ	Т	0,0042	0,00022344
44.7	030407	ГВОЗДИ СТРОИТЕЛЬНЫЕ	Т	0,00296	0,000157472
44.8	030654	ГИПСОВЫЕ ВЯЖУЩИЕ Г-3	Т	0,0436	0,00231952
44.9	031929	ТОЛЬ С КРУПНОЗЕРНИСТОЙ ПОСЫПКОЙ ГИДРОИЗОЛЯЦИОННЫЙ МАРКИ ТГ-350	М2	176	9,3632
44.10	038617	ПЛАКЛЯ ПРОПИТАННАЯ	КГ	260	13,832
44.11	044038	БЛОКИ ОКОННЫЕ	М2	100	5,32
44.12	065851	ШУРУПЫ СТРОИТЕЛЬНЫЕ	Т	0,0114	0,00060648
<b>45</b>	<b>С111-897</b>	<b>СКОБЯНЫЕ ИЗДЕЛИЯ ОКОННЫХ БЛОКОВ ВЫСОТОЙ ДО 1,5 М С РАЗДЕЛЬНЫМИ ДВОЙНЫМИ ОДНОСТВОРННЫМИ ПЕРЕПЛЕТАМИ ДЛЯ ЖИЛЫХ ЗДАНИЙ</b>	<b>КОМПЛЕКТ</b>	<b>3</b>	
<b>46</b>	<b>Е10-1-37-1 ШНК.ДОП.11</b>	<b>УСТАНОВКА БЛОКОВ МДФ В НАРУЖНЫХ И ВНУТРЕННИХ ДВЕРНЫХ ПРОЕМАХ: В КАМЕННЫХ СТЕНАХ ПЛОЩАДЬЮ ПРОЕМА ДО 3 М2</b>	<b>100М2</b>	<b>0,0198</b>	
46.1	000001	ЗАТРАТЫ ТРУДА РАБОЧИХ-СТРОИТЕЛЕЙ	ЧЕЛ-Ч	89,47	1,771506
46.2	002209	ШУРУПОВЕРТЫ СТРОИТЕЛЬНО-МОНТАЖНЫЕ	МАШ-Ч	3,84	0,076032
46.3	002873	ПЕРФОРАТОРЫ ЭЛЕКТРИЧЕСКИЕ	МАШ-Ч	5,91	0,117018
46.4	031478	ДЮБЕЛЬ-ПРОБКИ ДЛИНОЙ 65 ММ	ШТ	533	10,5534
46.5	076853	ШУРУПЫ-САМОРЕЗЫ 35 ММ	КГ	1,92	0,038016

46.6	080625	ПЕНА МОНТАЖНАЯ (ГЕРМЕТИК ПЕНОПОЛИУРЕТАНОВЫЙ ТИПА МАКРОФЛЕКС, SOUDAL) ДЛЯ ГЕРМЕТИЗАЦИИ СТЫКОВ В БАЛЛОНЧИКЕ ЕМКОСТЬЮ 0,75 Л	ШТ	41	0,8118
47	C123-199	БЛОКИ ДВЕРНЫЕ МДФ ОДНОПОЛЬНЫЕ ОКРАШЕННЫЕ С ГЛУХИМИ ПОЛОТНАМИ	М2	1,98	
48	C111-889	СКОБЯНЫЕ ИЗДЕЛИЯ ДЛЯ БЛОКОВ ОДНОПОЛЬНЫХ ВХОДНЫХ ДВЕРЕЙ В ПОМЕЩЕНИЕ	КОМПЛЕКТ	1	

**ОБОРУДОВАНИЕ И ИНВЕНТАРЬ**

49	E69-2-8 ШНК.ДОП.6	СВЕРЛЕНИЕ ОТВЕРСТИЙ С ПОСТАНОВКОЙ ПЛАСТИКОВЫХ ДЮБЕЛЕЙ: В БЕТОНЕ /ДЛЯ УСТАНОВКИ ЖАЛЮЗИ/	100ШТ	0,08	
49.1	000001	ЗАТРАТЫ ТРУДА РАБОЧИХ-СТРОИТЕЛЕЙ	ЧЕЛ-Ч	3,34	0,2672
49.2	003325	ДРЕЛЬ-ПЕРФОРАТОР ЭЛЕКТРИЧЕСКАЯ	МАШ-Ч	3,1	0,248
49.3	061613	ДЮБЕЛИ РАСПОРНЫЕ	100 ШТ	1	0,08
50	5601-275-1	ЖАЛЮЗИ	М2	11	
51	E20-6-18-1 ШНК.ДОП.6	МОНТАЖ БЫТОВЫХ КОНДИЦИОНЕРОВ /СПЛИТ-СИСТЕМ/ МОЩНОСТЬ ЭЛЕКТРОДВИГАТЕЛЯ ДО 4,5 КВТ:С ЛЕСТНИЦЫ	КОНДИЦИОНЕР	3	
51.1	000001	ЗАТРАТЫ ТРУДА РАБОЧИХ-СТРОИТЕЛЕЙ	ЧЕЛ-Ч	3,5	10,5
51.2	000521	ДРЕЛИ ЭЛЕКТРИЧЕСКИЕ	МАШ-Ч	0,08	0,24
51.3	002873	ПЕРФОРАТОРЫ ЭЛЕКТРИЧЕСКИЕ	МАШ-Ч	0,35	1,05
51.4	030317	БОЛТЫ АНКЕРНЫЕ	Т	0,000176	0,000528
51.5	030322	БОЛТЫ СТРОИТЕЛЬНЫЕ С ГАЙКАМИ И ШАЙБАМИ	Т	0,000132	0,000396
51.6	030323	ВИНТЫ САМОНАРЕЗАЮЩИЕ ДЛЯ КРЕПЛЕНИЯ ПРОФИЛИРОВАННОГО НАСТИЛА И ПАНЕЛЕЙ К НЕСУЩИМ КОНСТРУКЦИЯМ	Т	0,00012	0,00036
51.7	030620	ПЕНА МОНТАЖНАЯ ДЛЯ ГЕРМЕТИЗАЦИИ СТЫКОВ В БАЛЛОНЧИКЕ ЕМКОСТЬЮ 0,75 Л	ШТ	0,1	0,3
51.8	030796	ДЮБЕЛИ РАСПОРНЫЕ ПОЛИЭТИЛЕНОВЫЕ 6X40 ММ	10 ШТ	1,5	4,5
51.9	031857	ТРУБКИ МЕДНЫЕ ОТОЖЖЕННЫЕ, 6X1,0	М	5	15
51.10	031859	ТРУБКИ МЕДНЫЕ ОТОЖЖЕННЫЕ, 12X1,0	М	5	15
51.11	031861	ТРУБЫ ДРЕНАЖНЫЕ ПОЛИЭТИЛЕНОВЫЕ	М	5	15
51.12	031862	ЛЕНТА С ЛИПКИМ СЛОЕМ ОБМОТОЧНАЯ	М	1	3
51.13	034482	КАБЕЛЬ С МЕДНЫМИ ЖИЛАМИ С ТРЕХСЛОЙНОЙ ИЗОЛЯЦИЕЙ С НАРУЖНОЙ ОБОЛОЧКОЙ ИЗ НЕПОДДЕРЖИВАЮЩЕГО ГОРЕНИЕ ПВХ, МАРКИ НУМ 5X1,5	1000М	0,0055	0,0165
51.14	034483	КАБЕЛЬ С МЕДНЫМИ ЖИЛАМИ С ТРЕХСЛОЙНОЙ ИЗОЛЯЦИЕЙ С НАРУЖНОЙ ОБОЛОЧКОЙ ИЗ НЕПОДДЕРЖИВАЮЩЕГО ГОРЕНИЕ ПВХ, МАРКИ НУМ 5X2,5	1000М	0,003	0,009
51.15	038971	КОРОБ ПВХ 16X16	М	0,5	1,5
51.16	038974	КОРОБ ПВХ 40X60	М	2	6
51.17	044225	КРОНШТЕЙНЫ	КГ	5	15
51.18	045956	ТРУБКИ ИЗ ВСПЕНЕННОГО КАУЧУКА, ПОЛИЭТИЛЕНА	М	10	30
51.19	085342	ГЕРМЕТИКИ СИЛИКОНОВЫЕ	Л	0,02	0,06
52	5601-143	СПЛИТ-СИСТЕМА "ЗИМА-ЛЕТО" /КОНДИЦИОНЕР 12/	К-Т	3	
53	100-604	КРЕСЛА-СКАМЕЙКИ	ШТ	200	
54	100-129	ДИВАН#1840X720X755	ШТ	2	
55	100-225	СТОЛ	ШТ	2	
56	241996-18012	СТУЛЬЯ	ШТ	8	

**ВЕДОМОСТЬ РЕСУРСОВ**

**ТРУДОВЫЕ РЕСУРСЫ**

1		ЗАТРАТЫ ТРУДА РАБОЧИХ-СТРОИТЕЛЕЙ	ЧЕЛ-Ч	1779,983497	
---	--	----------------------------------	-------	-------------	--

**СТРОИТЕЛЬНЫЕ МАШИНЫ И МЕХАНИЗМЫ**

2	C211-1100	ВИБРАТОРЫ ГЛУБИННЫЕ	МАШ-Ч	0,970344	
3	C211-1301	ВИБРАТОРЫ ПОВЕРХНОСТНЫЕ	МАШ-Ч	0,167808	
4	C270-46	ДРЕЛИ ЭЛЕКТРИЧЕСКИЕ	МАШ-Ч	19,98375	
5		КОТЛЫ БИТУМНЫЕ ПЕРЕДВИЖНЫЕ 400 Л	МАШ-Ч	0,285152	
6	C270-90	ПИЛА ДИСКОВАЯ ЭЛЕКТРИЧЕСКАЯ	МАШ-Ч	0,054	
7		ПИЛА ЭЛЕКТРИЧЕСКАЯ ЦЕПНАЯ	МАШ-Ч	0,023328	
8	C204-502	УСТАНОВКИ ДЛЯ СВАРКИ РУЧНОЙ ДУГОВОЙ (ПОСТОЯННОГО ТОКА)	МАШ-Ч	197,526088	
9	C213-4041	ШУРУПОВЕРТЫ СТРОИТЕЛЬНО-МОНТАЖНЫЕ	МАШ-Ч	0,617076	
10		ПЕРФОРАТОРЫ ЭЛЕКТРИЧЕСКИЕ	МАШ-Ч	1,167018	
11		ДРЕЛИ ЭЛЕКТРИЧЕСКИЕ	МАШ-Ч	0,233795	
12		ПИЛЫ ДИСКОВЫЕ ЭЛЕКТРИЧЕСКИЕ	МАШ-Ч	0,006555	
13		ДРЕЛЬ-ПЕРФОРАТОР ЭЛЕКТРИЧЕСКАЯ	МАШ-Ч	0,248	

**СТРОИТЕЛЬНЫЕ МАТЕРИАЛЫ И КОНСТРУКЦИИ**



14	113-25928-1	ТРУБЫ СТАЛЬНЫЕ ПРЯМОУГОЛЬНЫЕ РАЗМЕР 100.50.4ММ /1М-9,44КГ/	М	300
15	1504-6687-1	ВЫКЛЮЧАТЕЛЬ ПАКЕТНЫЙ ПВ-25А	ШТ	5
16	1507-1003	СВЕТИЛЬНИК ПОТОЛОЧНЫЙ СВЕТОДИОДНЫЙ ВСТРОЕННЫЙ 32Вт 600Х600ММ	ШТ	26
17	С124-22	ГОРЯЧЕКАТАННАЯ АРМАТУРНАЯ СТАЛЬ ПЕРИОДИЧЕСКОГО ПРОФИЛЯ КЛАССА А-III ДИАМЕТРОМ 12 ММ	Т	0,40608
18	С140-5050	СТАЛЬ УГЛОВАЯ 40Х3	100КГ	5,55
19	С140-9219	ВОДА	М3	1,4900444
20	С140-9902	КИРПИЧ ГЛИНЯНЫЙ ОБЫКНОВЕННЫЙ М-75	1000ШТ	1,13472
21	С140-12102	РАСТВОР ГОТОВЫЙ КЛАДОЧНЫЙ ТЯЖЕЛЫЙ ЦЕМЕНТНЫЙ, МАРКА: 50	М3	0,6912
22	С140-12105	РАСТВОР ГОТОВЫЙ КЛАДОЧНЫЙ ТЯЖЕЛЫЙ ЦЕМЕНТНЫЙ М-150	М3	0,00872
23		РАСТВОР ОТДЕЛОЧНЫЙ ТЯЖЕЛЫЙ ЦЕМЕНТНЫЙ 1:3	М3	0,19328
24	С140-12138	РАСТВОР ЦЕМЕНТНО-ИЗВЕСТКОВЫЙ 1:1:6	М3	0,4719
25	С140-12146	РАСТВОР ГОТОВЫЙ ОТДЕЛОЧНЫЙ ТЯЖЕЛЫЙ, ИЗВЕСТКОВЫЙ: 1:2,0	М3	0,0073416
26		КРАСКА ВОДНО-ДИСПЕРСИОННАЯ АКРИЛОВАЯ	Т	0,1543821
27		ГРУНТОВКА НА АКРИЛОВОЙ ОСНОВЕ	Т	0,1029214
28		ШПАТЛЕВКА ДЛЯ ВНУТРЕННИХ РАБОТ	Т	0,03161835
29	С111-32	ЛИСТЫ АСБЕСТОЦЕМЕНТНЫЕ ВОЛНИСТЫЕ ОБЫКНОВЕННОГО ПРОФИЛЯ, ТОЛЩИНОЙ 5,5 ММ	М2	14,715
30	С111-1591	СМОЛА КАМЕННУГОЛЬНАЯ ДЛЯ ДОРОЖНОГО СТРОИТЕЛЬСТВА	Т	0,00276108
31		БОЛТЫ АНКЕРНЫЕ	Т	0,000528
32	С1610-1146	БОЛТЫ СТРОИТЕЛЬНЫЕ С ГАЙКАМИ И ШАЙБАМИ	Т	0,00267277
33	С1610-1110	ВИНТЫ САМОНАРЕЗАЮЩИЕ ДЛЯ КРЕПЛЕНИЯ ПРОФИЛИРОВАННОГО НАСТИЛА И ПАНЕЛЕЙ К НЕСУЩИМ КОНСТРУКЦИЯМ	Т	0,00036
34	С111-173	ГВОЗДИ ПРОВОЛОЧНЫЕ ОЦИНКОВАННЫЕ ДЛЯ АСБЕСТОЦЕМЕНТНОЙ КРОВЛИ 4,5Х120 ММ	Т	0,000872
35		ГВОЗДИ СТРОИТЕЛЬНЫЕ С ПЛОСКОЙ ГОЛОВКОЙ 1,6Х50 ММ	Т	0,000009
36	С111-195	ГВОЗДИ ТОЛЕВЫЕ КРУГЛЫЕ 3,0Х40 ММ	Т	0,0004533
37		ГВОЗДИ СТРОИТЕЛЬНЫЕ	Т	0,001707972
38		ДЮБЕЛИ	КГ	4,5
39		ГВОЗДЬ УСИЛЕННЫЙ	КГ	3,25
40		ПЕНА МОНТАЖНАЯ ДЛЯ ГЕРМЕТИЗАЦИИ СТЫКОВ В БАЛЛОНЧИКЕ ЕМКОСТЬЮ 0,75 Л	ШТ	0,3
41	С111-253	ИЗВЕСТЬ СТРОИТЕЛЬНАЯ НЕГАШЕНАЯ КОМОВАЯ, СОРТ 1	Т	0,001008
42	С111-219	ГИПСОВЫЕ ВЯЖУЩИЕ Г-3	Т	0,02808752
43		ДЮБЕЛИ РАСПОРНЫЕ ПОЛИЭТИЛЕНОВЫЕ 6Х40 ММ	10 ШТ	4,5
44		ПАНЕЛИ ПОТОЛОЧНЫЕ "АРМСТРОНГ" С КОМПЛЕКТУЮЩИМИ	М2	278,1
45	С111-359	КРАСКИ ВОДНО-ДИСПЕРСИОННЫЕ ПОЛИВИНИЛАЦЕТАТНЫЕ ВД-ВА- 27А Э-ВА-27Т БЕЛАЯ	Т	0,0006992
46	С111-383	КРАСКИ МАСЛЯНЫЕ И АЛКИДНЫЕ ГУСТОТЕРТЫЕ: ЦИНКОВЫЕ МА-011- 0	Т	0,000087
47	С111-386	КРАСКИ МАСЛЯНЫЕ И АЛКИДНЫЕ ГУСТОТЕРТЫЕ: ЦИНКОВЫЕ МА-011- 1Н	Т	0,0756
48	С111-388	КРАСКИ МАСЛЯНЫЕ ЗЕМЛЯНЫЕ МА-0115 МУМИЯ, СУРИК ЖЕЛЕЗНЫЙ	Т	0,07695
49	С111-390	КРАСКИ ДЛЯ ВНУТРЕННИХ РАБОТ МА-025 БЕЖЕВАЯ, СВЕТЛО- БЕЖЕВАЯ	Т	0,00459
50		КРАСКИ ВОДОЭМУЛЬСИОННЫЕ	Т	0,00798
51		КРАСКИ СИЛИКАТНЫЕ	Т	0,00144
52		КРАСКА	КГ	0,75
53		КЛЕЙ ПЛИТОЧНЫЙ "СТАРАТЕЛЬ-СТАНДАРТ"	КГ	19,665
54	С1113-90	ЛАК ХС-76 ХИМСТОЙКИЙ	Т	0,0032775
55		ДЮБЕЛЬ-ПРОБКИ ДЛИНОЙ 65 ММ	ШТ	10,5534
56	С111-627	ОЛИФА КОМБИНИРОВАННАЯ К-2	Т	0,0358429
57		ШПАТЛЕВКА КЛЕЕВАЯ	Т	0,1455284
58		ТРУБКИ МЕДНЫЕ ОТОЖЖЕННЫЕ, 6Х1,0	М	15
59		ТРУБКИ МЕДНЫЕ ОТОЖЖЕННЫЕ, 12Х1,0	М	15
60		ТРУБЫ ДРЕНАЖНЫЕ ПОЛИЭТИЛЕНОВЫЕ	М	15
61		ЛЕНТА С ЛИПКИМ СЛОЕМ ОБМОТОЧНАЯ	М	3
62	С111-851	ПЕРГАМИН КРОВЕЛЬНЫЙ П-350	М2	4,995
63	С1610-1042	ТОЛЬ С КРУПНОЗЕРНИСТОЙ ПОСЫПКОЙ ГИДРОИЗОЛЯЦИОННЫЙ МАРКИ ТГ-350	М2	11,7257
64	С111-595	МАСТИКА БИТУМНО-ЛАТЕКСНАЯ КРОВЕЛЬНАЯ	Т	0,0006992
65	С111-609	МАСТИКА КЛЕЯЩАЯ КАУЧУКОВАЯ КН-2	КГ	12,15
66		ЛИСТЫ ГИПСОКАРТОННЫЕ ТОЛЩИНОЙ 12 ММ ИЛИ ПЛИТЫ ГИПСОВОЛОКНИСТЫЕ ТОЛЩИНОЙ 10 ММ	М2	4,5011
67	С111-782	ПОКОВКИ ИЗ КВАДРАТНЫХ ЗАГОТОВОК МАССОЙ 1,8 КГ	Т	0,005495
68	С111-783	ПОКОВКИ ИЗ КВАДРАТНЫХ ЗАГОТОВОК МАССОЙ 2,825 КГ	Т	0,00117
69	С111-788	ПОКОВКИ ОЦИНКОВАННЫЕ МАССОЙ 2,825 КГ	Т	0,00109



70	C111-797	КАТАНКА ГОРЯЧЕКАТАНАЯ В МОТКАХ ДИАМЕТРОМ 6,3-6,5 ММ	Т	0,00267264
71	C111-813	ПРОВОЛОКА СТАЛЬНАЯ НИЗКОУГЛЕРОДИСТАЯ РАЗНОГО НАЗНАЧЕНИЯ ОЦИНКОВАННАЯ ДИАМЕТРОМ 3,0 ММ	Т	0,00625
72	C111-889	СКОБЯНЫЕ ИЗДЕЛИЯ ДЛЯ БЛОКОВ ОДНОПОЛЬНЫХ ВХОДНЫХ ДВЕРЕЙ В ПОМЕЩЕНИЕ	КОМПЛЕКТ	1
73	C111-897	СКОБЯНЫЕ ИЗДЕЛИЯ ОКОННЫХ БЛОКОВ ВЫСОТОЙ ДО 1,5 М С РАЗДЕЛЬНЫМИ ДВОЙНЫМИ ОДНОСТВОРНЫМИ ПЕРЕПЛЕТАМИ ДЛЯ ЖИЛЫХ ЗДАНИЙ	КОМПЛЕКТ	3
74	C1611-3068	СТЕКЛО ЖИДКОЕ КАЛИЙНОЕ	Т	0,0017024
75		СЕТКА ТКАНАЯ С КВАДРАТНЫМИ ЯЧЕЙКАМИ N 05 БЕЗ ПОКРЫТИЯ	M2	0,35456
76	C111-9351	СТАЛЬ ОЦИНКОВАННАЯ ЛИСТОВАЯ ТОЛЩИНА ЛИСТА 0,7 ММ	Т	0,00436
77	C1113-5	АММОНИЙ СЕРНОКИСЛЫЙ (СУЛЬФАТ АММОНИЯ) ОЧИЩЕННЫЙ	Т	0,0013984
78	C1113-6	АММОНИЙ ФОСФОРНОКИСЛЫЙ ДВУЗАМЕЩЕННЫЙ (ДИАМОНИЙ ФОСФАТ) МАРКА Б	Т	0,0021413
79	C1113-43	ЖИДКОСТЬ ГЮЖ-10	Т	0,000074
80	C1610-1078	КОНТАКТ КЕРОСИНОВЫЙ	Т	0,00015295
81	C1113-110	НАТРИЙ КРЕМНЕФТОРИСТЫЙ ТЕХНИЧЕСКИЙ, СОРТ I	Т	0,0001748
82		КАБЕЛЬ С МЕДНЫМИ ЖИЛАМИ С ТРЕХСЛОЙНОЙ ИЗОЛЯЦИЕЙ С НАРУЖНОЙ ОБОЛОЧКОЙ ИЗ НЕПОДДЕРЖИВАЮЩЕГО ГОРЕНИЕ ПВХ, МАРКИ НУМ 5X1,5	1000М	0,0165
83		КАБЕЛЬ С МЕДНЫМИ ЖИЛАМИ С ТРЕХСЛОЙНОЙ ИЗОЛЯЦИЕЙ С НАРУЖНОЙ ОБОЛОЧКОЙ ИЗ НЕПОДДЕРЖИВАЮЩЕГО ГОРЕНИЕ ПВХ, МАРКИ НУМ 5X2,5	1000М	0,009
84	C111-1504	ЭЛЕКТРОДЫ ДИАМЕТРОМ 2 ММ Э42	Т	0,000874
85	C111-1513	ЭЛЕКТРОДЫ ДИАМЕТРОМ 4 ММ Э42	Т	0,005544
86	C111-1529	ЭЛЕКТРОДЫ ДИАМЕТРОМ 6 ММ Э42	Т	0,3051
87	C111-35538	ШКУРКА ШЛИФОВАЛЬНАЯ ДВУХСЛОЙНАЯ С ЗЕРНИСТОСТЬЮ 40/25	M2	14,477056
88	C112-24	ПИЛОМАТЕРИАЛЫ ХВОЙНЫХ ПОРОД. БРУСКИ ОБРЕЗНЫЕ ДЛИНОЙ 4-6,5 М, ШИРИНОЙ 75-150 ММ, ТОЛЩИНОЙ 40-75 ММ II СОРТА	M3	0,06651
89	C112-25	ПИЛОМАТЕРИАЛЫ ХВОЙНЫХ ПОРОД. БРУСКИ ОБРЕЗНЫЕ ДЛИНОЙ 4-6,5 М, ШИРИНОЙ 75-150 ММ, ТОЛЩИНОЙ 40-75 ММ III СОРТА	M3	0,045885
90	C112-26	ПИЛОМАТЕРИАЛЫ ХВОЙНЫХ ПОРОД. БРУСКИ ОБРЕЗНЫЕ ДЛИНОЙ 4-6,5 М, ШИРИНОЙ 75-150 ММ, ТОЛЩИНОЙ 40-75 ММ IV СОРТА	M3	0,00144
91	C112-48	ПИЛОМАТЕРИАЛЫ ХВОЙНЫХ ПОРОД. ДОСКИ ОБРЕЗНЫЕ ДЛИНОЙ 4-6,5 М, ШИРИНОЙ 75-150 ММ, ТОЛЩИНОЙ 19-22 ММ II СОРТА	M3	0,08325
92	C112-53	ПИЛОМАТЕРИАЛЫ ХВОЙНЫХ ПОРОД. ДОСКИ ОБРЕЗНЫЕ ДЛИНОЙ 4-6,5 М, ШИРИНОЙ 75-150 ММ, ТОЛЩИНОЙ 25 ММ III СОРТА	M3	0,004032
93	C112-60	ПИЛОМАТЕРИАЛЫ ХВОЙНЫХ ПОРОД. ДОСКИ ОБРЕЗНЫЕ ДЛИНОЙ 4-6,5 М, ШИРИНОЙ 75-150 ММ, ТОЛЩИНОЙ 44 ММ И БОЛЕЕ II СОРТА	M3	0,0545
94	C112-61	ПИЛОМАТЕРИАЛЫ ХВОЙНЫХ ПОРОД. ДОСКИ ОБРЕЗНЫЕ ДЛИНОЙ 4-6,5 М, ШИРИНОЙ 75-150 ММ, ТОЛЩИНОЙ 44 ММ И БОЛЕЕ III СОРТА	M3	0,019368
95	C112-138	ПИЛОМАТЕРИАЛЫ ХВОЙНЫХ ПОРОД. ДОСКИ НЕОБРЕЗНЫЕ ДЛИНОЙ 2-3,75 М, ВСЕ ШИРИНЫ, ТОЛЩИНОЙ 32-40 ММ IV СОРТА	M3	0,0003496
96	C114-4	ПЛИТЫ ТЕПЛОИЗОЛЯЦИОННЫЕ ИЗ МИНЕРАЛЬНОЙ ВАТЫ НА СИНТЕТИЧЕСКОМ СВЯЗУЮЩЕМ М-125	M3	0,45
97	C1610-1004	ВОЙЛОК СТРОИТЕЛЬНЫЙ	Т	0,0005175
98	C1610-1005	ПАКЛЯ ПРОПИТАННАЯ	КГ	13,832
99	C1119-38971	КОРОБ ПХВ 16X16	М	1,5
100	C1119-38974	КОРОБ ПХВ 40X60	М	6
101	C1110-115	СОВОЛ ПЛАСТИФИКАТОРНЫЙ	Т	0,0001748
102		КОВРОВЫЕ ПОКРЫТИЯ	M2	275,4
103		ПАНЕЛИ ОБЛИЦОВОЧНЫЕ ПЛАСТИКОВЫЕ	M2	28,35
104	C123-9001	БЛОКИ ОКОННЫЕ	M2	5,32
105	C121-9251	КРОНШТЕЙНЫ	КГ	15
106		БЕТОН ТЯЖЕЛЫЙ, КЛАСС В 7,5 (M100)	M3	0,356592
107		БЕТОН ТЯЖЕЛЫЙ, КЛАСС В 15 (M200)	M3	3,654
108		ПАСТА АНТИСЕПТИЧЕСКАЯ	Т	0,0007875
109		ГВОЗДИ ОТДЕЛОЧНЫЕ	Т	0,000567
110		ТРУБКИ ИЗ ВСПЕНЕННОГО КАУЧУКА, ПОЛИЭТИЛЕНА	М	30
111		СКОБЫ	10ШТ	70
112	C123-199	БЛОКИ ДВЕРНЫЕ МДФ ОДНОПОЛЬНЫЕ ОКРАШЕННЫЕ С ГЛУХИМИ ПОЛОТНАМИ	M2	1,98
113	C1620-2001	ЩИТЫ ИЗ ДОСОК ТОЛЩИНОЙ 25 ММ	M2	1,68984
114		ЗАТИРКА "СТАРАТЕЛИ" (РАЗНОЙ ЦВЕТНОСТИ)	Т	0,002185
115		ПЛИТКА КЕРАМИЧЕСКАЯ ДЛЯ ПОЛОВ	M2	4,4574

116		ДЮБЕЛИ РАСПОРНЫЕ	100 ШТ	0,08
117		ГИЛЬЗЫ СОЕДИНИТЕЛЬНЫЕ	100ШТ	0,3
118		КОЛПАЧКИ ИЗОЛИРУЮЩИЕ	10ШТ	12,25
119		ПРОКЛАДКИ ТОЛЕВЫЕ	ШТ	54,5
120		ПОЛОСКА ДЛЯ КРЕПЛЕНИЯ ПРОВОДОВ	100ШТ	7,5
121		СЖИМ СОЕДИНИТЕЛЬНЫЙ	100ШТ	0,3
122		ТРУБЫ ПОЛИВИНИЛХЛОРИДНЫЕ ХВТ	КГ	2,075
123		ШАБЛОНЫ КОНЬКОВЫЕ	ШТ	2,18
124		ШУРУПЫ СТРОИТЕЛЬНЫЕ	Т	0,00060648
125		ШУРУПЫ-САМОРЕЗЫ 35 ММ	КГ	0,038016
126		ПЕНА МОНТАЖНАЯ (ГЕРМЕТИК ПЕНОПОЛИУРЕТАНОВЫЙ ТИПА МАКРОФЛЕКС, SOUDAL) ДЛЯ ГЕРМЕТИЗАЦИИ СТЫКОВ В БАЛЛОНЧИКЕ ЕМКОСТЬЮ 0,75 Л	ШТ	0,8118
127		ЗВУКОИЗОЛЯЦИОННАЯ ПОДЛОЖКА ПОД ПАРКЕТ ТОЛЩ.2ММ	М2	27,54
128		ГЕРМЕТИКИ СИЛИКОНОВЫЕ	Л	0,06
129		ЛАМИНИРОВАННОЕ НАПОЛЬНОЕ ПОКРЫТИЕ ТИПА PERGO	М2	28,08
130	C157-377	ПРОВОДА С МЕДНЫМИ ЖИЛАМИ, ПЛОСКИЕ, БЕЗ РАЗДЕЛИТЕЛЬНОГО ОСНОВАНИЯ ДЛЯ НЕПОДВИЖНОЙ СКРЫТОЙ ПРОВОДКИ, МАРКИ ППВС С ЧИСЛОМ ЖИЛ И СЕЧЕНИЕМ 2X2,5 КВ.ММ	1000М	0,2575
131		СТРОИТЕЛЬНЫЙ МУСОР И МАССА ВОЗВРАТНЫХ МАТЕРИАЛОВ	Т	0,0324
132		МУСОР СТРОИТЕЛЬНЫЙ	Т	4,11
<b>ОБОРУДОВАНИЕ</b>				
133	5601-275-1	ЖАЛЮЗИ	М2	11
134	5601-143	СПЛИТ-СИСТЕМА "ЗИМА-ЛЕТО" /КОНДИЦИОНЕР 12/	К-Т	3
135	100-604	КРЕСЛА-СКАМЕЙКИ	ШТ	200
136	100-129	ДИВАН#1840X720X755	ШТ	2
137	100-225	СТОЛ	ШТ	2
138	241996-18012	СТУЛЬЯ	ШТ	8

СОСТАВИЛ \_\_\_\_\_



НАИМЕНОВАНИЕ ОБЪЕКТА: БЕКАБАДСКОГО РАЙОНА ТАШКЕНТСКОЙ ОБЛАСТИ

ЛОКАЛЬНАЯ РЕСУРСНАЯ СМЕТА № 01-2-1

НА ТЕКУЩИЙ РЕМОНТ АКТОВОГО ЗАЛА МУЗЫКАЛЬНОЙ ШКОЛЫ № 16 (ПО ЗАМЕЧАНИЯМ ЭКСПЕРТИЗЫ)

ОСНОВАНИЕ: ДЕФЕКТНЫЙ АКТ

№№	НАИМЕНОВАНИЕ МАТЕРИАЛОВ И КОНСТРУКЦИЙ	ЕДИЗМ	КОЛ-ВО	СТОИМОСТЬ В ТЕКУЩИХ ЦЕНАХ	
				ЕДИНИЦЫ	НА ВЕСЬ ОБЪЕМ
1	2	3	4	5	6
<b>РЕСУРСЫ ПО НОРМАМ ШНК</b>					
<b>ТРУДОВЫЕ РЕСУРСЫ</b>					
1	ЗАТРАТЫ ТРУДА РАБОЧИХ-СТРОИТЕЛЕЙ С УЧЕТОМ СОЦСТРАХА	ЧЕЛ-Ч	1779,983497	33 060,13	58 846 486
	<b>ИТОГО</b>				<b>58 846 486</b>
<b>СТРОИТЕЛЬНЫЕ МАШИНЫ И МЕХАНИЗМЫ</b>					
1	ВИБРАТОРЫ ГЛУБИННЫЕ	МАШ-Ч	0,970344	1 081,00	1 049
2	ВИБРАТОРЫ ПОВЕРХНОСТНЫЕ	МАШ-Ч	0,167808	655,00	110
3	ДРЕЛИ ЭЛЕКТРИЧЕСКИЕ	МАШ-Ч	19,98375	1 022,00	20 423
4	КОТЛЫ БИТУМНЫЕ ПЕРЕДВИЖНЫЕ 400 Л	МАШ-Ч	0,285152	3 164,00	902
5	ПИЛА ДИСКОВАЯ ЭЛЕКТРИЧЕСКАЯ	МАШ-Ч	0,054	916,00	49
6	ПИЛА ЭЛЕКТРИЧЕСКАЯ ЦЕПНАЯ	МАШ-Ч	0,023328	916,00	21
7	УСТАНОВКИ ДЛЯ СВАРКИ РУЧНОЙ ДУГОВОЙ (ПОСТОЯННОГО ТОКА)	МАШ-Ч	197,526088	4 656,00	919 681
8	ШУРУПОВЕРТЫ СТРОИТЕЛЬНО-МОНТАЖНЫЕ	МАШ-Ч	0,617076	1 022,00	631
9	ПЕРФОРАТОРЫ ЭЛЕКТРИЧЕСКИЕ	МАШ-Ч	1,167018	3 820,00	4 458
10	ДРЕЛИ ЭЛЕКТРИЧЕСКИЕ	МАШ-Ч	0,233795	950,00	222
11	ПИЛЫ ДИСКОВЫЕ ЭЛЕКТРИЧЕСКИЕ	МАШ-Ч	0,006555	1 055,00	7
12	ДРЕЛЬ-ПЕРФОРАТОР ЭЛЕКТРИЧЕСКАЯ	МАШ-Ч	0,248	1 176,00	292
	<b>ИТОГО</b>	<b>СУМ</b>			<b>947 848</b>
<b>СТРОИТЕЛЬНЫЕ МАТЕРИАЛЫ И КОНСТРУКЦИИ</b>					
<b>МЕСТНЫЕ МАТЕРИАЛЫ И КОНСТРУКЦИИ</b>					
1	ТРУБЫ СТАЛЬНЫЕ ПРЯМОУГОЛЬНЫЕ РАЗМЕР 100.50.4ММ/1М-9,44КГ/	М	300	101 600,00	30 480 000
2	ВЫКЛЮЧАТЕЛЬ ПАКЕТНЫЙ ПВ-25А	ШТ	5	79 000,00	395 000
3	СВЕТИЛЬНИК ПОТОЛОЧНЫЙ СВЕТОДИОДНЫЙ ВСТРОЕННЫЙ 32ВТ 600Х600ММ	ШТ	26	189 000,00	4 914 000
4	ГОРЯЧЕКАТАННАЯ АРМАТУРНАЯ СТАЛЬ ПЕРИОДИЧЕСКОГО ПРОФИЛЯ КЛАССА А-III ДИАМЕТРОМ 12 ММ	Т	0,40608	8 874 000,00	3 603 554
5	СТАЛЬ УГЛОВАЯ 40Х3	100КГ	5,55	1 200 000,00	6 660 000
6	КИРПИЧ ГЛИНЯНЫЙ ОБЫКНОВЕННЫЙ М-75	1000ШТ	1,13472	1 250 000,00	1 418 400
7	КРАСКА ВОДНО-ДИСПЕРСИОННАЯ АКРИЛОВАЯ	Т	0,1543821	9 800 000,00	1 512 945
8	ГРУНТОВКА НА АКРИЛОВОЙ ОСНОВЕ	Т	0,1029214	16 800 000,00	1 729 080
9	ШПАТЛЕВКА ДЛЯ ВНУТРЕННИХ РАБОТ	Т	0,03161835	1 410 000,00	44 562
10	ЛИСТЫ АСБЕСТОЦЕМЕНТНЫЕ ВОЛНИСТЫЕ ОБЫКНОВЕННОГО ПРОФИЛЯ, ТОЛЩИНОЙ 5,5 ММ	М2	14,715	48 690,00	716 473
11	СМОЛА КАМЕННОУГОЛЬНАЯ ДЛЯ ДОРОЖНОГО СТРОИТЕЛЬСТВА	Т	0,00276108	5 556 000,00	15 341
12	БОЛТЫ АНКЕРНЫЕ	Т	0,000528	38 640 000,00	20 402
13	БОЛТЫ СТРОИТЕЛЬНЫЕ С ГАЙКАМИ И ШАЙБАМИ	Т	0,00267277	32 640 000,00	87 229
14	ВИНТЫ САМОНАРЕЗАЮЩИЕ ДЛЯ КРЕПЛЕНИЯ ПРОФИЛИРОВАННОГО НАСТИЛА И ПАНЕЛЕЙ К НЕСУЩИМ КОНСТРУКЦИЯМ	Т	0,00036	37 000 000,00	13 320
15	ГВОЗДИ ПРОВОЛОЧНЫЕ ОЦИНКОВАННЫЕ ДЛЯ АСБЕСТОЦЕМЕНТНОЙ КРОВЛИ 4,5Х120 ММ	Т	0,000872	22 640 000,00	19 742
16	ГВОЗДИ СТРОИТЕЛЬНЫЕ С ПЛОСКОЙ ГОЛОВКОЙ 1,6Х50 ММ	Т	0,000009	18 400 000,00	165
17	ГВОЗДИ ТОЛЕВЫЕ КРУГЛЫЕ 3,0Х40 ММ	Т	0,0004533	18 400 000,00	8 341
18	ГВОЗДИ СТРОИТЕЛЬНЫЕ	Т	0,001707972	18 400 000,00	31 427
19	ДЮБЕЛИ	КГ	4,5	18 640,00	83 880
20	ГВОЗДЬ УСИЛЕННЫЙ	КГ	3,25	18 140,00	58 955
21	ПЕНА МОНТАЖНАЯ ДЛЯ ГЕРМЕТИЗАЦИИ СТЫКОВ В БАЛЛОЧНИКЕ ЕМКОСТЬЮ 0,75 Л	ШТ	0,3	45 600,00	13 680
22	ИЗВЕСТЬ СТРОИТЕЛЬНАЯ НЕГАШЕНАЯ КОМОВАЯ, СОРТ 1	Т	0,001008	446 000,00	450
23	ГИПСОВЫЕ ВЯЖУЩИЕ Г-3	Т	0,02806752	498 510,00	14 002
24	ДЮБЕЛИ РАСПОРНЫЕ ПОЛИЭТИЛЕНОВЫЕ 6Х40 ММ	10 ШТ	4,5	1 500,00	6 750
25	ПАНЕЛИ ПОТОЛОЧНЫЕ "АРМСТРОНГ" С КОМПЛЕКТУЮЩИМИ	М2	278,1	78 000,00	21 691 800
26	КРАСКИ ВОДНО-ДИСПЕРСИОННЫЕ ПОЛИВИНИЛАЦЕТАТНЫЕ ВД-ВА-27А Э-ВА-27Т БЕЛАЯ	Т	0,0006992	10 800 000,00	7 551
27	КРАСКИ МАСЛЯНЫЕ И АЛКИДНЫЕ ГУСТОТЕРТЫЕ: ЦИНКОВЫЕ МА-011-0	Т	0,000087	28 640 000,00	2 503
28	КРАСКИ МАСЛЯНЫЕ И АЛКИДНЫЕ ГУСТОТЕРТЫЕ: ЦИНКОВЫЕ МА-011-1Н	Т	0,0756	28 511 000,00	2 155 432
29	КРАСКИ МАСЛЯНЫЕ ЗЕМЛЯНЫЕ МА-0115 МУМИЯ, СУРИК ЖЕЛЕЗНЫЙ	Т	0,07695	24 620 000,00	1 894 508
30	КРАСКИ ДЛЯ ВНУТРЕННИХ РАБОТ МА-025 БЕЖЕВАЯ, СВЕТЛО-БЕЖЕВАЯ	Т	0,00459	28 511 000,00	130 865
31	КРАСКИ ВОДОЭМУЛЬСИОННЫЕ	Т	0,00798	10 800 000,00	86 184
32	КРАСКИ СИЛИКАТНЫЕ	Т	0,00144	22 160 000,00	31 910
33	КРАСКА	КГ	0,75	28 640,00	21 480
34	КЛЕЙ ПЛИТОЧНЫЙ "СТАРТЕЛЬ-СТАНДАРТ"	КГ	19,665	1 810,00	35 594
35	ЛАК ХС-76 ХИМСТОЙКИЙ	Т	0,0032775	18 618 000,00	61 021
36	ДЮБЕЛЬ-ПРОбКИ ДЛИНОЙ 65 ММ	ШТ	10,5534	150,00	1 583
37	ОЛИФА КОМЕДИНИРОВАННАЯ К-2	Т	0,0358429	11 820 000,00	423 663
38	ШПАТЛЕВКА КЛЕЕВАЯ	Т	0,1455284	1 210 000,00	176 089
39	ТРУБКИ МЕДНЫЕ ОТОЖЕННЫЕ, 6Х1,0	М	15	12 600,00	189 000
40	ТРУБКИ МЕДНЫЕ ОТОЖЕННЫЕ, 12Х1,0	М	15	22 000,00	330 000
41	ТРУБЫ ДРЕНАЖНЫЕ ПОЛИЭТИЛЕНОВЫЕ	М	15	18 600,00	279 000
42	ЛЕНТА С ЛИПКИМ СЛОЕМ ОБМОТОЧНАЯ	М	3	650,00	1 950
43	ПЕРГАМИН КРОВЕЛЬНЫЙ П-350	М2	4,995	12 400,00	61 938
44	ТОЛЬ С КРУПНОЗЕРНИСТОЙ ПОСЫПКОЙ ГИДРОИЗОЛЯЦИОННЫЙ МАРКИ ТГ-350	М2	11,7257	12 400,00	145 399



45	МАСТИКА БИТУМНО-ЛАТЕКСНАЯ КРОВЕЛЬНАЯ	Т	0,0006992	5 556 000,00	3 885
46	МАСТИКА КЛЕЯЩАЯ КАУЧУКОВАЯ КН-2	КГ	12,15	5 556,00	67 503
47	ЛИСТЫ ГИПСОКАРТОННЫЕ ТОЛЩИНОЙ 12 ММ ИЛИ ГЛИТЫ ГИПСОВОЛОКНИСТЫЕ ТОЛЩИНОЙ 10 ММ	М2	4,5011	14 900,00	67 066
48	ПОКОВКИ ИЗ КВАДРАТНЫХ ЗАГОТОВОК МАССОЙ 1,8 КГ	Т	0,005495	8 500 000,00	46 708
49	ПОКОВКИ ИЗ КВАДРАТНЫХ ЗАГОТОВОК МАССОЙ 2,825 КГ	Т	0,00117	8 500 000,00	9 945
50	ПОКОВКИ ОЦИНКОВАННЫЕ МАССОЙ 2,825 КГ	Т	0,00109	12 000 000,00	13 080
51	КАТАНКА ГОРЯЧЕКАТАНАЯ В МОТКАХ ДИАМЕТРОМ 6,3-6,5 ММ	Т	0,00267264	10 782 000,00	28 816
52	ПРОВОЛОКА СТАЛЬНАЯ НИЗКОУПЛЕРОДИСТАЯ РАЗНОГО НАЗНАЧЕНИЯ ОЦИНКОВАННАЯ ДИАМЕТРОМ 3,0 ММ	Т	0,00625	10 782 000,00	67 386
53	СКОБЯНЫЕ ИЗДЕЛИЯ ДЛЯ БЛОКОВ ОДНОПОЛЬНЫХ ВХОДНЫХ ДВЕРЕЙ В ПОМЕЩЕНИЕ	КОМПЛЕКТ	1	48 000,00	48 000
54	СКОБЯНЫЕ ИЗДЕЛИЯ ОКОННЫХ БЛОКОВ ВЫСОТОЙ ДО 1,5 М С РАЗДЕЛЬНЫМИ ДВОЙНЫМИ ОДНОСТВОРНЬИМИ ПЕРЕПЛЕТАМИ ДЛЯ ЖИЛЬХ ЗДАНИЙ	КОМПЛЕКТ	3	26 000,00	78 000
55	СТЕКЛО ЖИДКОЕ КАПИЛЬНОЕ	Т	0,0017024	8 157 500,00	13 887
56	СЕТКА ТКАНАЯ С КВАДРАТНЫМИ ЯЧЕЙКАМИ N 05 БЕЗ ПОКРЫТИЯ	М2	0,35456	14 210,00	5 038
57	СТАЛЬ ОЦИНКОВАННАЯ ЛИСТОВАЯ ТОЛЩИНА ЛИСТА 0,7 ММ	Т	0,00436	14 560 000,00	63 482
58	АММОНИЙ СЕРНИКИСЛЫЙ (СУЛЬФАТ АММОНИЯ) ОЧИЩЕННЫЙ	Т	0,0013984	4 891 000,00	6 840
59	АММОНИЙ ФОСФОРНОКИСЛЫЙ ДВУЗАМЕЩЕННЫЙ (ДИАМОНИЙ ФОСФАТ) МАРКА Б	Т	0,0021413	8 891 000,00	19 038
60	ЖИДКОСТЬ ГЖЖ-10	Т	0,000074	18 715 000,00	1 377
61	КОНТАКТ КЕРОСИНОВЫЙ	Т	0,00015295	6 800 000,00	1 040
62	НАТРИЙ КРЕМНЕФТОРИСТЫЙ ТЕХНИЧЕСКИЙ, СОРТ I	Т	0,0001748	698 000,00	122
63	ЭЛЕКТРОДЫ ДИАМЕТРОМ 2 ММ Э42	Т	0,000974	15 160 000,00	13 250
64	ЭЛЕКТРОДЫ ДИАМЕТРОМ 4 ММ Э42	Т	0,005544	15 160 000,00	84 047
65	ЭЛЕКТРОДЫ ДИАМЕТРОМ 6 ММ Э42	Т	0,3051	16 363 265,00	4 992 432
66	ШКУРКА ШЛИФОВАЛЬНАЯ ДВУХСЛОЙНАЯ С ЗЕРНИСТОСТЬЮ 40/25	М2	14,477056	54 170,00	784 222
67	ПИЛОМАТЕРИАЛЫ ХВОЙНЫХ ПОРОД, БРУСКИ ОБРЕЗНЫЕ ДЛИНОЙ 4-6,5 М, ШИРИНОЙ 75-150 ММ, ТОЛЩИНОЙ 40-75 ММ II СОРТА	М3	0,06651	3 870 000,00	257 394
68	ПИЛОМАТЕРИАЛЫ ХВОЙНЫХ ПОРОД, БРУСКИ ОБРЕЗНЫЕ ДЛИНОЙ 4-6,5 М, ШИРИНОЙ 75-150 ММ, ТОЛЩИНОЙ 40-75 ММ III СОРТА	М3	0,045895	3 870 000,00	177 575
69	ПИЛОМАТЕРИАЛЫ ХВОЙНЫХ ПОРОД, БРУСКИ ОБРЕЗНЫЕ ДЛИНОЙ 4-6,5 М, ШИРИНОЙ 75-150 ММ, ТОЛЩИНОЙ 40-75 ММ IV СОРТА	М3	0,00144	3 870 000,00	5 573
70	ПИЛОМАТЕРИАЛЫ ХВОЙНЫХ ПОРОД, ДОСКИ ОБРЕЗНЫЕ ДЛИНОЙ 4-6,5 М, ШИРИНОЙ 75-150 ММ, ТОЛЩИНОЙ 19-22 ММ II СОРТА	М3	0,08325	3 370 000,00	280 553
71	ПИЛОМАТЕРИАЛЫ ХВОЙНЫХ ПОРОД, ДОСКИ ОБРЕЗНЫЕ ДЛИНОЙ 4-6,5 М, ШИРИНОЙ 75-150 ММ, ТОЛЩИНОЙ 25 ММ III СОРТА	М3	0,004032	3 870 000,00	15 604
72	ПИЛОМАТЕРИАЛЫ ХВОЙНЫХ ПОРОД, ДОСКИ ОБРЕЗНЫЕ ДЛИНОЙ 4-6,5 М, ШИРИНОЙ 75-150 ММ, ТОЛЩИНОЙ 44 ММ И БОЛЕЕ II СОРТА	М3	0,0545	3 870 000,00	210 915
73	ПИЛОМАТЕРИАЛЫ ХВОЙНЫХ ПОРОД, ДОСКИ ОБРЕЗНЫЕ ДЛИНОЙ 4-6,5 М, ШИРИНОЙ 75-150 ММ, ТОЛЩИНОЙ 44 ММ И БОЛЕЕ III СОРТА	М3	0,019368	3 870 000,00	74 954
74	ПИЛОМАТЕРИАЛЫ ХВОЙНЫХ ПОРОД, ДОСКИ НЕОБРЕЗНЫЕ ДЛИНОЙ 2-3,75 М, ВСЕ ШИРИНЫ, ТОЛЩИНОЙ 32-40 ММ IV СОРТА	М3	0,0003496	3 690 000,00	1 290
75	ПЛИТЫ ТЕПЛОИЗОЛЯЦИОННЫЕ ИЗ МИНЕРАЛЬНОЙ ВАТЫ НА СИНТЕТИЧЕСКОМ СВЯЗУЮЩЕМ М-125	М3	0,45	748 000,00	336 600
76	ВОЙЛОК СТРОИТЕЛЬНЫЙ	Т	0,0005175	11 450 000,00	5 925
77	ПАКЛЯ ПРОПИТАННАЯ	КГ	13,832	1 500,00	20 748
78	КОРОБ ГХВ 16x16	М	1,5	3 860,00	5 790
79	КОРОБ ГХВ 40x60	М	6	11 900,00	71 400
80	СОВОЛ ПЛАСТИФИКАТОРНЫЙ	Т	0,0001748	3 899 173,88	682
81	КОВРОВЫЕ ПОКРЫТИЯ	М2	275,4	96 000,00	28 438 400
82	ПАНЕЛИ ОБЛИЦОВОЧНЫЕ ПЛАСТИКОВЫЕ	М2	28,35	28 900,00	819 315
83	БЛОКИ ОКОННЫЕ	М2	5,32	598 751,00	3 165 355
84	КРОНШТЕЙНЫ	КГ	15	11 900,00	178 500
85	ПАСТА АНТИСЕПТИЧЕСКАЯ	Т	0,0007875	8 420 000,00	6 631
86	ГВОЗДИ ОТДЕЛОЧНЫЕ	Т	0,000567	12 580 000,00	7 133
87	ТРУБКИ ИЗ ВСПЕНЕННОГО КАУЧУКА, ПОЛИЭТИЛЕНА	М	30	14 000,00	420 000
88	СКОБЫ	10ШТ	70	500,00	35 000
89	БЛОКИ ДВЕРНЫЕ МДФ ОДНОПОЛЬНЫЕ ОКРАШЕННЫЕ С ГЛУХИМИ ПОЛОТНАМИ	М2	1,98	650 000,00	1 287 000
90	ЩИТЫ ИЗ ДОСОК ТОЛЩИНОЙ 25 ММ	М2	1,68984	65 000,00	109 840
91	ЗАТИРКА "СТАРТЕЛИ" (РАЗНОЙ ЦВЕТНОСТИ)	Т	0,002185	3 890 000,00	8 500
92	ПЛИТКА КЕРАМИЧЕСКАЯ ДЛЯ ПОЛОВ	М2	4,4574	72 000,00	320 933
93	ДЮБЕЛИ РАСПОРНЫЕ	100 ШТ	0,08	15 000,00	1 200
94	Гильзы соединительные	100ШТ	0,3	25 000,00	7 500
95	КОЛПАЧКИ ИЗОЛИРУЮЩИЕ	10ШТ	12,25	1 500,00	18 375
96	ПРОКЛАДКИ ТОЛЕВЫЕ	ШТ	54,5	2 500,00	136 250
97	ПОЛОСКА ДЛЯ КРЕПЛЕНИЯ ПРОВОДОВ	100ШТ	7,5	5 000,00	37 500
98	СЖИМ СОЕДИНИТЕЛЬНЫЙ	100ШТ	0,3	40 000,00	12 000
99	ТРУБЫ ПОЛИВИНИЛХЛОРИДНЫЕ ХВТ	КГ	2,075	24 500,00	50 838
100	ШАБЛОНЫ КОНЬКОВЫЕ	ШТ	2,18	18 000,00	39 240
101	ШУРУПЫ СТРОИТЕЛЬНЫЕ	Т	0,00080648	37 000 000,00	22 440
102	ШУРУПЫ-САМОРЕЗЫ 35 ММ	КГ	0,038016	37 000,00	1 407
103	ПЕНА МОНТАЖНАЯ (ГЕРМЕТИК ПЕНОПОЛИУРЕТАНОВЫЙ ТИПА МАКРОФЛЕКС, SOUDAL) ДЛЯ ГЕРМЕТИЗАЦИИ СТЫЖОВ В БАЛЛОНЧИКЕ ЕМКОСТЬЮ 0,75 Л	ШТ	0,8118	45 600,00	37 018
104	ЗВУКОИЗОЛЯЦИОННАЯ ПОДЛОЖКА ПОД ПАРКЕТ ТОЛЩ 2ММ	М2	27,54	3 800,00	104 652
105	ГЕРМЕТИКИ СИЛИКОНОВЫЕ	Л	0,06	24 550,00	1 473
106	ЛАМИНИРОВАННОЕ НАПОЛЬНОЕ ПОКРЫТИЕ ТИПА PERGO	М2	28,08	128 000,00	3 594 240
	ИТОГО	СУМ			124 336 106
	ТРАНСПОРТНЫЕ РАСХОДЫ	СУМ	3		3 730 063
	ВСЕГО	СУМ			128 066 189
<b>ИНЕРТНЫЕ МАТЕРИАЛЫ</b>					
1	ВОДА	М3	1,4900444	0,00	0
2	РАСТВОР ГОТОВЫЙ КЛАДОЧНЫЙ ТЯЖЕЛЫЙ ЦЕМЕНТНЫЙ, МАРКА: 50	М3	0,6912	392 745,00	271 465
3	РАСТВОР ГОТОВЫЙ КЛАДОЧНЫЙ ТЯЖЕЛЫЙ ЦЕМЕНТНЫЙ М-150	М3	0,00872	439 200,00	3 830
4	РАСТВОР ОТДЕЛОЧНЫЙ ТЯЖЕЛЫЙ ЦЕМЕНТНЫЙ 1:3	М3	0,19328	442 300,00	85 488
5	РАСТВОР ЦЕМЕНТНО-ИЗВЕСТКОВЫЙ 1:1:6	М3	0,4719	384 690,00	181 535



6	РАСТВОР ГОТОВЫЙ ОТДЕЛОЧНЫЙ ТЯЖЕЛЫЙ, ИЗВЕСТКОВЫЙ: 1:2,0	МЗ	0,0073416	384 690,00	2 824
7	БЕТОН ТЯЖЕЛЫЙ, КЛАСС В 7,5 (М100)	МЗ	0,356592	400 000,00	142 637
8	БЕТОН ТЯЖЕЛЫЙ, КЛАСС В 15 (М200)	МЗ	3,654	460 000,00	1 680 840
	ИТОГО	СУМ			2 368 619
	ТРАНСПОРТНЫЕ РАСХОДЫ	СУМ	3		71 059
	ВСЕГО	СУМ			2 439 678
<b>КАБЕЛЬНАЯ ПРОДУКЦИЯ</b>					
1	КАБЕЛЬ С МЕДНЫМИ ЖИЛАМИ С ТРЕХСЛОЙНОЙ ИЗОЛЯЦИЕЙ С НАРУЖНОЙ ОБОЛОЧКОЙ ИЗ НЕПОДДЕРЖИВАЮЩЕГО ГОРЕНИЕ ПВХ, МАРКИ НУМ БХ1,5	1000М	0,0165	14 120 000,00	232 980
2	КАБЕЛЬ С МЕДНЫМИ ЖИЛАМИ С ТРЕХСЛОЙНОЙ ИЗОЛЯЦИЕЙ С НАРУЖНОЙ ОБОЛОЧКОЙ ИЗ НЕПОДДЕРЖИВАЮЩЕГО ГОРЕНИЕ ПВХ, МАРКИ НУМ БХ2,5	1000М	0,009	19 600 000,00	176 400
3	ПРОВОДА С МЕДНЫМИ ЖИЛАМИ, ПЛОСКИЕ, БЕЗ РАЗДЕЛИТЕЛЬНОГО ОСНОВАНИЯ ДЛЯ НЕПОДВИЖНОЙ СКРЫТОЙ ПРОВОДКИ, МАРКИ ППВС С ЧИСЛОМ ЖИЛ И СЕЧЕНИЕМ 2Х2,5 КВ.ММ	1000М	0,2575	6 811 000,00	1 753 833
	ИТОГО	СУМ			2 163 213
	ТРАНСПОРТНЫЕ РАСХОДЫ	СУМ	1,5		32 446
	ВСЕГО	СУМ			2 195 661
	<b>ВСЕГО МАТЕРИАЛОВ</b>	<b>СУМ</b>			<b>132 701 527</b>
<b>ОБОРУДОВАНИЕ</b>					
1	ЖАЛЮЗИ	М2	11	180 000,00	1 980 000
2	СПЛИТ-СИСТЕМА "ЗИМА-ЛЕТО" /КОНДИЦИОНЕР 12/	К-Т	3	4 950 000,00	14 850 000
3	КРЕСЛА-СКАМЕЙКИ	ШТ	200	125 000,00	25 000 000
4	ДИВАН#1840Х720Х755	ШТ	2	7 800 000,00	15 600 000
5	СТОЛ	ШТ	2	4 200 000,00	8 400 000
6	СТУЛЬЯ	ШТ	8	240 000,00	1 920 000
	ИТОГО	СУМ			67 750 000
	ТРАНСПОРТНЫЕ РАСХОДЫ	СУМ	2		1 355 000
	ВСЕГО	СУМ			69 105 000
	<b>ВСЕГО ОБОРУДОВАНИЯ</b>	<b>СУМ</b>			<b>69 105 000</b>
	<b>ВСЕГО</b>	<b>СУМ</b>			<b>261 600 859</b>
	ПРОЧИЕ ЗАТРАТЫ ПОДРЯЧИКА 19%	СУМ			36 574 213
	ИТОГО БЕЗ ОБОРУДОВАНИЯ	СУМ			229 070 072
	<b>ИТОГО С ОБОРУДОВАНИЕМ</b>	<b>СУМ</b>			<b>298 175 072</b>
	НДС 15%	СУМ			44 726 261
	<b>ВСЕГО</b>	<b>СУМ</b>			<b>342 901 333</b>

СОСТАВИЛ \_\_\_\_\_



№ 4589-695e-dc04-3312-9a69-3572-2747  
Ҳужжат яратилинган сана: 2020-06-07  
Ариза рақами: 19489886

Ҳужжат берилган: "PARDOZ" XUSUSIY FIRMASI  
Қабул қилувчининг идентификация рақами: 200567095

**Архитектура-шаҳарсозлик ҳужжатларини ишлаб чиқиш фаолиятини амалга ошириш учун  
ЛИЦЕНЗИЯ**

"PARDOZ" XUSUSIY FIRMASIda объектларнинг мураккаблик тоифалари классификатори бўйича II тоифадаги объектлар учун қуйидаги:  
Тўлиқ комплексда лойиҳалаш бўйича фаолият турлари. А гуруҳи Уй-жой-хўжалик қурилиши учун объектлар ва комплекслар лойиҳа-смета ҳужжатларини яратиш, шу жумладан уларнинг муҳандислик тармоқлари ва тизимларини лойиҳалаштириш фаолият тур(-лар)и билан шуғулланишга лицензия берилди.

Лицензия берилган сана: 07-06-2020 йил

Лицензия рақами: АЛ-000786

Солиқ тўловчининг идентификация рақами (СТИР): 200567095

Юридик шахсининг почта манзили: OQQO'RG'ON TUMANI NAVOIY KO'CHASI 19-UY

Лицензия амал қилиш муддати чекланмаган.

**ТУРСУНОВ АСКАР ШЕРАЛИЕВИЧ**

Мазкур ҳужжат Вазирлар Маҳкамасининг 2017 йил 15 сентябрдаги 728-сон қарори билан тасдиқланган Ўзбекистон Республикаси Ягона интерактив давлат хизматлари портали тўғрисидаги низомга мувофиқ шакллантирилган электрон ҳужжатнинг нусхаси ҳисобланади. Электрон ҳужжатнинг нусхасида кўрсатилган маълумотлар тўғрилигини текшириш учун gero.gov.uz веб-сайтига ўтинг ва электрон ҳужжатнинг ноёб рақамини киритинг ёки мобил телефон ёрдамида QR-кодни сканер қилинг. Диққат! Вазирлар Маҳкамасининг 2017 йил 15 сентябрдаги 728-сон қарорига мувофиқ электрон ҳужжатлардаги маълумотлар қонуний ҳисобланади. Давлат органларига Ягона порталда шакллантирилган электрон ҳужжатларнинг нусхаларини қабул қилишни рад этишлари қатъиян таъқиқланган.

0774









Ч/Ф "ПАРДОЗ"

РАБОЧИЙ ПРОЕКТ

ТЕКУЩИЙ РЕМОНТ ЗДАНИИ МУЗИКАЛЬНАЯ ШКОЛА №16  
МФЙ БУСТАН, БЕКАБАДСКОГО РАЙОНА ТАШКЕНТСКОЙ  
ОБЛАСТИ

Директор

А.Халиков

Разработал

С.Хамидов



Ташкент - 2022 г.



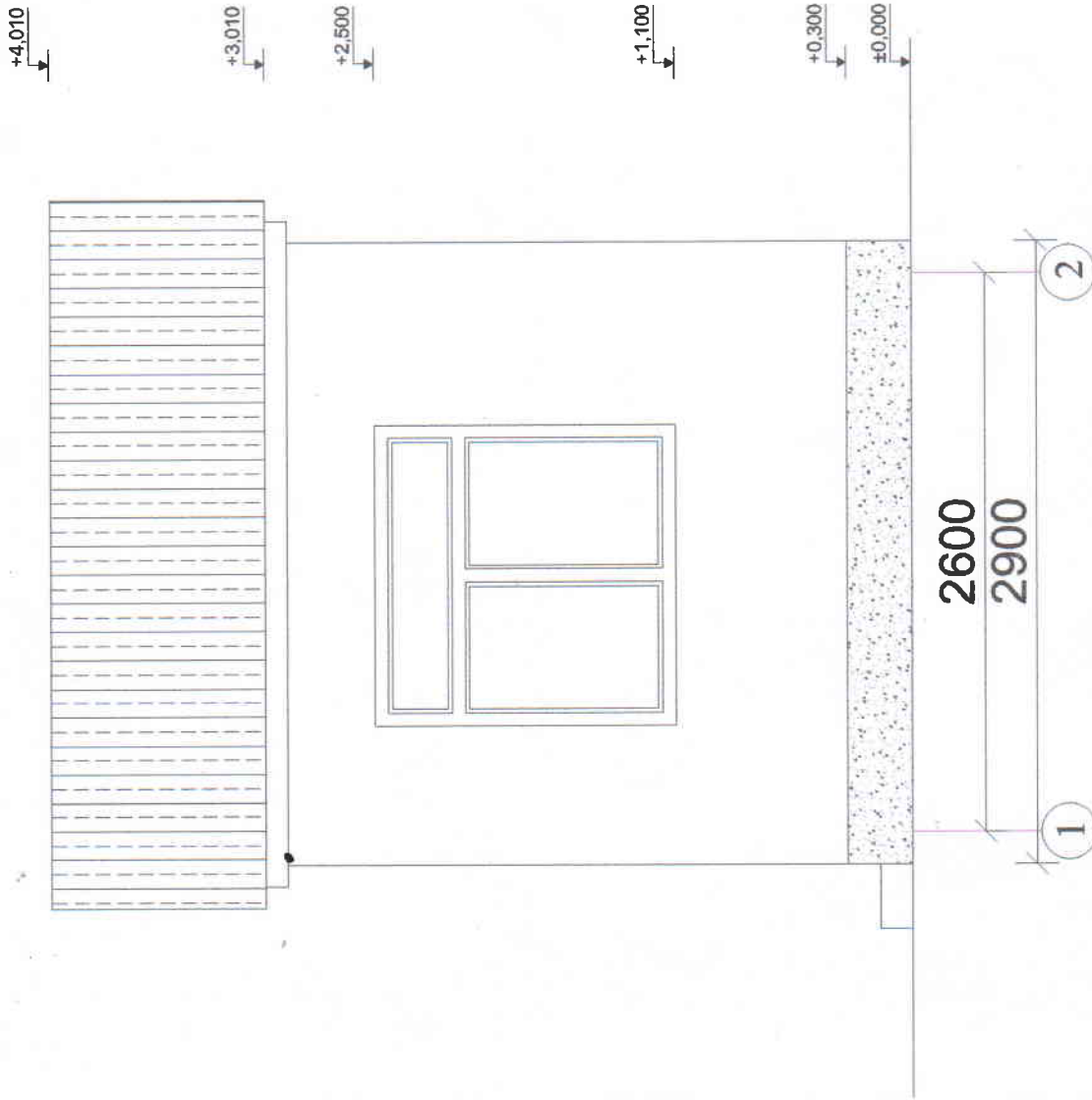

**Ведомость наружной отделки фасадов**

№	Наименование	Материал	Примечание
1	Цоколь	"Штукатурка, окраска"	3,2 м <sup>2</sup>
2	Стены	Штукатурка, Фасады, окраска	21 м <sup>2</sup>
3	Карниз		0 м <sup>2</sup>

										2022 - AP	
ТЕКУЩИЙ РЕМОНТ ЗДАНИИ МУЗИКАЛЬНАЯ ШКОЛА №16 МФЙ БУСТАН, БЕКАБАДСКОГО РАЙОНА ТАШКЕНТСКОЙ ОБЛАСТИ											
ИМ.	К.УЧ.	АНГЛ.	№ ДОР.	ИТОГИ	ДАТА	СТАДИЯ		АНГЛ.	АНГЛ.	АНГЛ.	АНГЛ.
						РП					
ГАП						Фасад					
Разработчик						Хасимов С.					

Караульная

Фасад

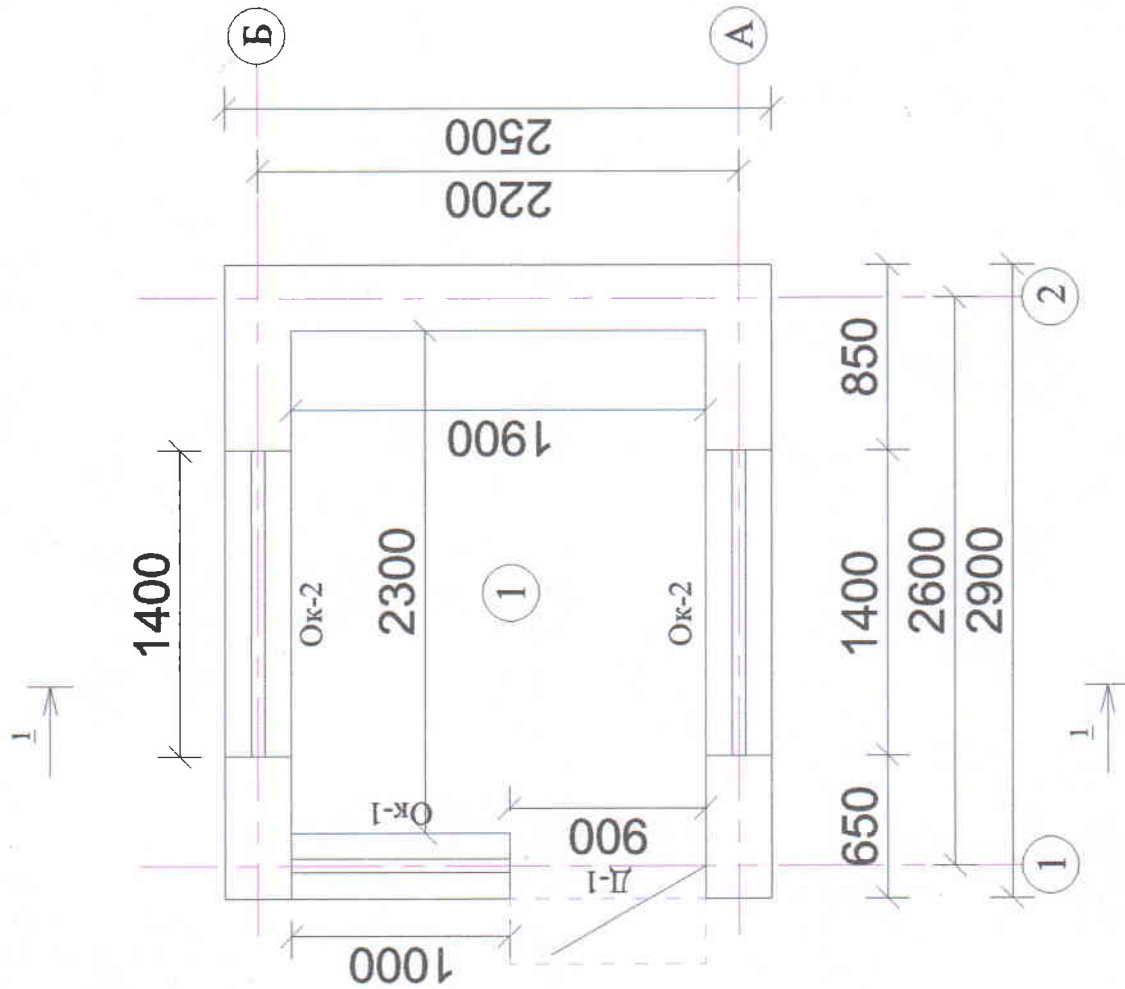

### Экспликация помещений

номер по плану	НАИМЕНОВАНИЕ	ПЛОЩ, М <sup>2</sup>
1	Караульная	4,37
2		

										2022 - AP	
ТЕКУЩИЙ РЕМОНТ ЗДАНИИ МУЗЫКАЛЬНАЯ ШКОЛА №16 МФЙ БУСТАН, БЕКБАДСКОГО РАЙОНА ТАШКЕНТСКОЙ ОБЛАСТИ											
изм.	к.уч.	лист	№ док.	год/мес	дата	Караульная		СТАЛЬЯ	ЛИСТ	ЛИСТОВ	
									РП		
ГАП						ПЛАН СТЕН					
Разработчик						Хамидов С.					

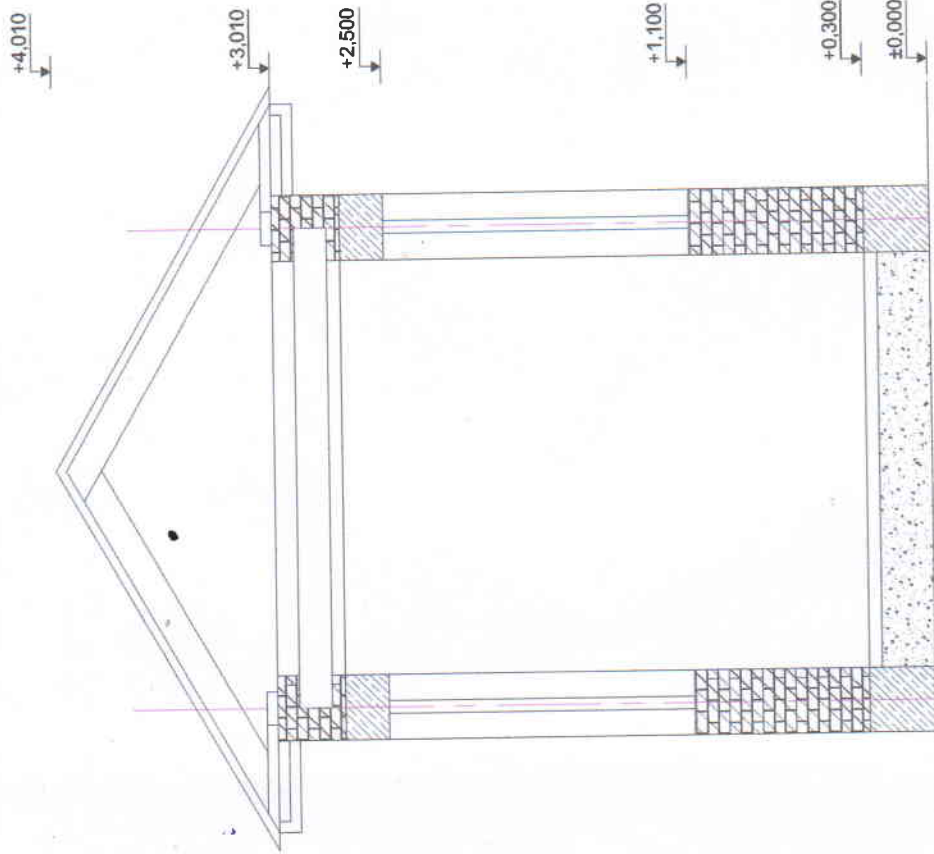

Ведомость внутренней отделки помещений

Наименование или номер	Полы		Стены		Потолки	
	Площадь м <sup>2</sup>	Полы	Площадь м <sup>2</sup>	Стены	Площадь м <sup>2</sup>	Потолки
	4,37 м <sup>2</sup>	Керамический пол	12,8 м <sup>2</sup>	Штукатурка и водоэмulsionная окраска	4,37 м <sup>2</sup>	Подшивной листовой материал по ригелю
		Стекла пола в 1,5 таблица				

2022 - AP			
ТЕКУЩИЙ РЕМОНТ ЗДАНИИ МУЗИКАЛЬНАЯ ШКОЛА №16 МФЙ БУСТАН, БЕКАБАДСКОГО РАЙОНА ТАШКЕНТСКОЙ ОБЛАСТИ			
изм.	к.г.ч.	лист	номера
			листа
Разработал		Халилов С.	
ГАП		Разрез	
Караульня		РП	
СТАДИЯ		ЛИСТ	
ТАШКЕНТСКОЙ ОБЛАСТИ		ЛИСТОВ	



Ок-1

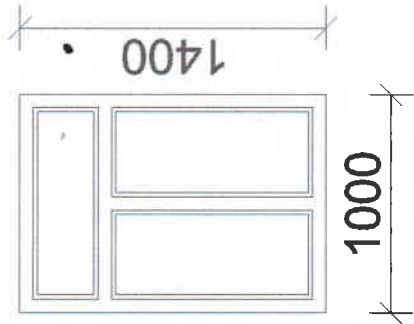

Ок-2

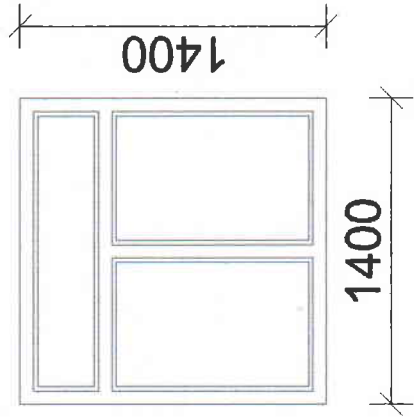

Д-1

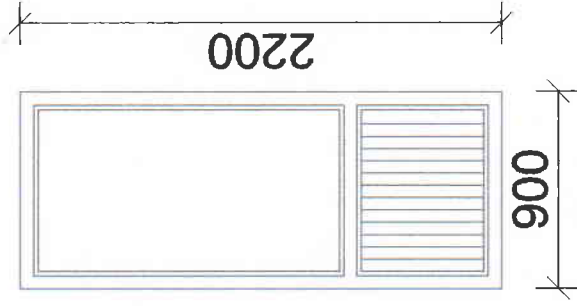

## Ведомость заполнения проёмов

Марка	Наименование	Сечения и отметка.	Кол-во	Един. изме.	Примечание
Ок-1	Окна	1,4 1,0	1 шт	1,4 м <sup>2</sup>	Деревянный
Ок-2	Окна	1,4 1,4	2 шт	3,92 м <sup>2</sup>	Деревянный
Д-1	Двер	2,2 0,9	1 шт	1,98 м <sup>2</sup>	Деревянный

2022 - АР

ТЕКУЩИЙ РЕМОНТ ЗДАНИИ МУЗИКАЛЬНАЯ ШКОЛА №16 МФЙ БУСТАН  
БЕКАБАДСКОГО РАЙОНА ТАШКЕНТСКОЙ ОБЛАСТИ

Имя	К.У.	Адрес	№ док	подпись	Лин	СТАДИЯ	ЛИСТ	ЛИСТОВ
ГАП						Каргульная	РП	
Разработчик		Хасанов С.				Проём		

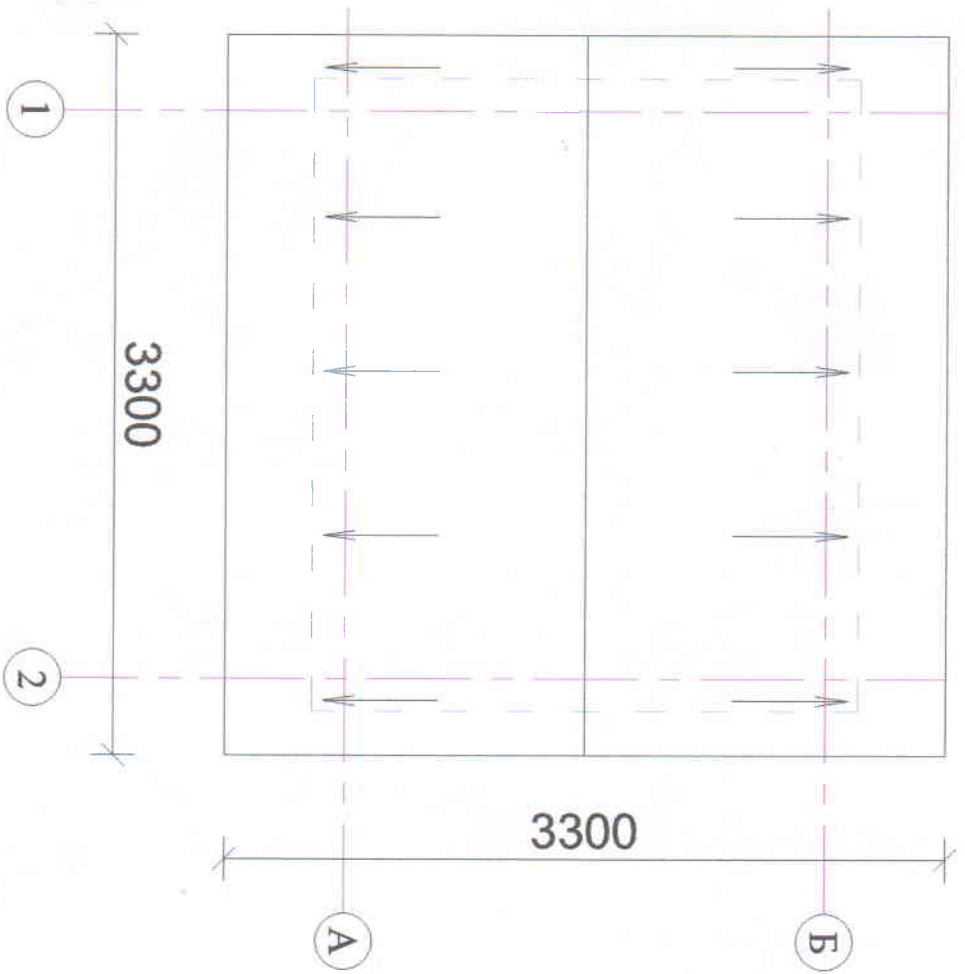

**ПРИМЕЧАНИЯ**

Расход шифер

- 10,9 м<sup>2</sup>

										<b>2022 - AP</b>			
										ТЕКУЩИЙ РЕМОНТ ЗДАНИИ МУЗЫКАЛЬНАЯ ШКОЛА			
										№16 МОУ ВУСТАН, БЕКАБАДСКОГО РАЙОНА ТАШКЕНТСКОЙ ОБЛАСТИ			
ИЗМ.	К.уч.	АРХТ.	№ док.	Исполн.	Дат.					Каргулышва	С/ЛАМ/В	АРХТ.	АРХТОР
											РП		
ФАИ										Плэн кровля			
Разработана											Хасанов С.		

24.08.2020

Davlat xizmatlari markazi

3463914



Yuridik shaxs (tadbirkorlik subyektlari) davlat ro'yxatidan o'tkazilganligi to'g'risida  
**GUVOHNOMA**

Ushbu bilan Tadbirkorlik subyektlari yagona davlat reyestriga

**"BEK-EKSPORT-PLYUS" Mas'uliyati cheklangan jamiyat**

(Yuridik shaxsning - tadbirkorlik subyektlarining tashkiliy-huquqiy shakli ko'rsatilgan holdagi to'liq nomi)

**"BEK-EKSPORT-PLYUS" MChJ**

(Yuridik shaxsning qisqartirilgan nomi)

Tashkil etish (qayta tashkil etish, boshqa ro'yxatdan o'tkazishi ma'lumotlarini o'zgartirish)

19.08.2020

882741

(Sana, oy (so'z bilan), yil)

ro'yxat raqamli yozuv kiritilganligi tasdiqlanadi.

Solliq to'lovchining identifikatsiya raqami (STIR):

307654423

Tashkiliy-huquqiy shakli:

Mas'uliyati cheklangan jamiyat

Joylashgan joyi:

Toshkent viloyati, Bekobod tumani, Zafar, Mustaqillik ko'chasi,

Guvohnoma:

Toshkent viloyati, Bekobod tumani, DAVLAT XIZMATLARI  
MARKAZI

to'mondan berilgan

(Ro'yxatdan o'tkazuvchi organning to'liq nomi)





Государственный налоговый комитет Республики Узбекистан  
Государственное налоговое управление Ташкентская область  
Государственная налоговая инспекция Бекабадский район

---

№-548510

**СПРАВКА**

Юридическое лицо "БЕК-ЕКСПОРТ-ПЛУС" МСНУ с присвоенным ему ИНН - 307 654 423 и зарегистрированным в государственной налоговой инспекции Бекабадский район, не имеет налоговых задолженностей перед бюджетом и внебюджетными фондами в по состоянию на **01.12.2022** года.

Данная справка сформирована и распечатана через официальный сайт Государственного налогового комитета

**ВНИМАНИЕ!**

Проверить достоверность справки можно на веб системе ГНК «[repository.soliq.uz](http://repository.soliq.uz)»

*Данная справка не удостоверяет, что предприятие выполнило все налоговые обязательства, указанные в статье 34 Налогового кодекса Республики Узбекистан.*



663557

01.12.2022

Отсканируйте QR-код при помощи мобильного устройства для проверки подлинности информации.



Бош саҳифа / Инсофсиз ижрочиларнинг ягона реестри

# Инсофсиз ижрочиларнинг ягона реестри

🔍 307654423



Қидирув натижа бермади

SAYT BIRINCHI TARIXDASIDA ISHGA  
TOXNIBILGAN

[Bosh sahifa](#)
[Xushamona ma'lumot](#)
[Ariza ko'ndirish](#)
[Kiritish](#)

Умумқурилиш-Ижтимоий объектлар	Мелиорация ва ирригация рейтинг	Автомобиль йўллари, кўприklar
Лойиҳа ташкилотлари рейтинг	Уй-жой кластери	
СТИРни киритинг		
307654423		
Умумқурилиш-Ижтимоий объектлар Ташкилот номи: "BEK-EKSPORT-PLYUS" mas'uliyati cheklangan jamiyati Рейтинг: DDD		
Мелиорация ва ирригация рейтинг 307654423 СТИР бўйича рейтингда ташкилот топилмади		
Автомобиль йўллари, кўприklar 307654423 СТИР бўйича рейтингда ташкилот топилмади		
Лойиҳа ташкилотлари рейтинг 307654423 СТИР бўйича рейтингда ташкилот топилмади		
Тришарш		

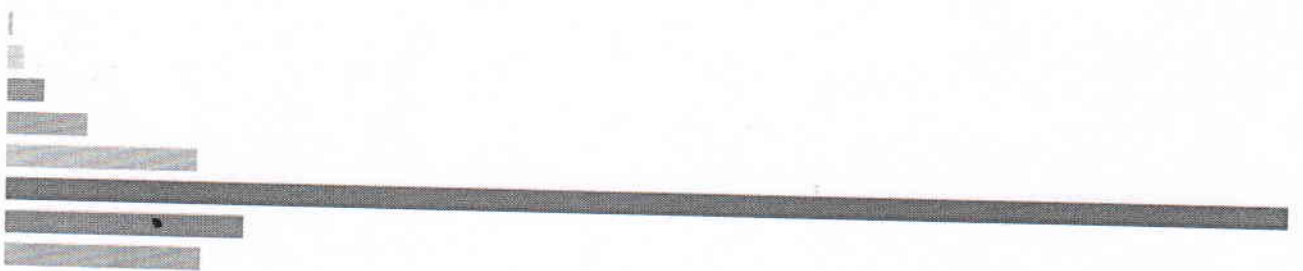

Соҳавий қурилиш-пудрат ташкилотлари электрон рейтинг  
ўлчовлари

Ишончлилиги тоифаси	Рейтинг баҳоси	Ишончлилиги даражаси	% дан	% гача
A	AAA	1-юқори даража	85%	100%
	AA	2-юқори даража	75%	85%
	A	3-юқори даража	65%	75%
B	BBB	1-ўрта даража	55%	65%



## Qurilish-pudrat tashkilotlari elektron reytingi

Uyqonchilik ko'rsatkichi	Reyting badosi	Uyqonchilik darajasi	% dam	% so'z
C	BB	2-urta daraja	40%	55%
	B	3-urta daraja	35%	40%
	CCC	1-konikarli daraja	30%	35%
	CC	2-konikarli daraja	25%	30%
	C	3-konikarli daraja	20%	25%
D	DDD	1-kuyi daraja	7%	20%
	DD	2-kuyi daraja	5%	7%
	D	3-kuyi daraja	0%	5%

Uzbekiston Respublikasi Qurilish vazirligi  
Qurilish sohasida axborot kommunikatsiya texnologiyalarini rivojlantirish markazi  
2022

Toshkent viloyati  
tomonidan 2020-yil 19-avgustda  
SS2741-son reestr  
raqami bilan

«BEK-EKSPORT-PLYUS» mas'uliyati  
cheklangan jamiyati ishroqchilarining 2020-  
yil 19-avgust dagi 1-son umumiy yig'ilishi  
bayonnomasi bilan

«RO'YXATGA OLINGAN»

«TASDIQLANGAN»

**«BEK-EKSPORT-PLYUS»  
MAS'ULIYATI CHEKLANGAN JAMIYATINING  
USTAVI**

## I. UMUMIY QOIDALAR

1.1. «BEK-EKSPORT-PLYUS» Mas'uliyati cheklangan jamiyatining (bundan buyon matnda «Jamiyat» deb yuritiladi) mazkur Ustavi O'zbekiston Respublikasining «Mas'uliyati cheklangan hamda qo'shimcha mas'uliyatli jamiyatlar to'g'risida»gi Qonuni va boshqa qonun hujjatlari, shuningdek Jamiyat Ishtirokehilarining 2020-yil 19-avgust dagi Ta'sis shartnomasi asosida ishlab chiqilgan.

1.2. Jamiyatning Ishtirokehilari:

— «RAXIMKULOV AZIZ KADIRJONOVICH» — 7 000 000.00 UZS, ya'ni 100.00%;

1.3. Jamiyatning to'liq firma nomi:

Davlat tilida: «BEK-EKSPORT-PLYUS» mas'uliyati cheklangan jamiyati,

Rus tilida: Общество с ограниченной ответственностью «BEK-EKSPORT-PLYUS»;

Jamiyatning qisqartirilgan firma nomi:

Davlat tilida: «BEK-EKSPORT-PLYUS» MChJ

Rus tilida: ООО «BEK-EKSPORT-PLYUS».

1.4. Jamiyatning pochta manzili: O'zbekiston Respublikasi, Toshkent viloyati.

1.5. Jamiyat cheklanmagan muddatga tashkil etiladi.

## II. JAMIYATNING YURIDIK MAQOMI

2.1. Jamiyat O'zbekiston Respublikasining qonun hujjatlariga asosan yuridik shaxs hisoblanadi. Jamiyat belgilangan tartibda davlat ro'yxatidan o'tkazilganidan keyin yuridik shaxs maqomiga ega bo'ladi.

2.2. Jamiyat o'z faoliyatini mazkur ustav va O'zbekiston Respublikasining qonunlariga muvofiq va ta'sis hujjatlariga asosan amalga oshiradi.

2.3. Jamiyat o'z majburiyatlari bo'yicha O'zbekiston Respublikasining qonun hujjatlariga muvofiq javob beradi. Jamiyatning ishtirokehilari uning majburiyatlari bo'yicha javobgar bo'lmaydilar va jamiyat faoliyati bilan bog'liq zararlar uchun o'zlari qo'shgan hissalar qiymati doirasida javobgar bo'ladilar. Jamiyatning o'z hissasini to'la qo'shmagan ishtirokehilari jamiyat majburiyatlari bo'yicha har bir ishtirokehi hissasining to'lanmagan qismining qiymati doirasida solidar javobgar bo'ladilar.

2.4. Jamiyat o'zining firma nomi yozilgan shtamp va blankalarga, shuningdek belgilangan tartibda ro'yxatga olingan o'z emblemasiga, tovar belgisiga ega bo'lishga haqli.

2.5. Jamiyat o'z egabigida mustaqil balansda hisobga olinadigan alohida mol-mulkka ega, o'z nomidan huquqlar va majburiyatlar olishi, sidda davogar va javobgar bo'lishi mumkin.

## III. JAMIYATNING FILIALLARI VA VAKOLATXONALARI

3.1. Jamiyat O'zbekiston Respublikasining qonun hujjatlari talablariga muvofiq vakolatxonalar va filiallar va boshqa alohida bo'linmalar tuzishga haqli.

## IV. JAMIYATNI TASHKIL ETISHDAN MAQSAD VA FAOLIYAT TURLARI

4.1. Jamiyatni tashkil etishdan asosiy maqsad ishtirokehilar manfaatlari uchun foyda olish.

Jamiyat faoliyatining predmeti bo'lib Yashash uchun mo'ljallanmagan binolar qurish hisoblanadi. Shu jumladan:

- Qurilish loyihalarini ishlab chiqish;
- Turar joy binolarini qurish;
- Binolarni qismlarga ajratish va buzish;
- Qurilish maydonchalaridagi tayyorgarlik ishlari;



- Qidiruv burg'ulashi;
- Suvuq ishlari;
- Duradgorlik ishlari;
- Pollarni qoplash va devor sirtini qoplash;
- Boshqa pardoqlash ishlari;
- Tam yopish ishlari;
- Yog'och, qurilish materiallari va sanitariya-texnik uskunalar ulgurji savdosi;
- Metall va metall rudalari ulgurji savdosi;
- Ixtisoslashgan do'konlarda boshqa devor va pol qoplamalari chakana savdosi;
- Ixtisoslashgan do'konlarda maishiy elektr tovarlari chakana savdosi;
- Ixtisoslashgan do'konlarda boshqa yangi tovarlar chakana savdosi;
- Do'konlar, ebodilar va bozorlardan tashqaridagi boshqa chakana savdo;
- Bo'yoqchilik va oyna solish ishlari;
- Taqsimlovchi muhandislik obyektlari qurish;
- Ixtisoslashgan do'konlarda gullar va boshqa o'simliklar, urug'lar, o'g'itlar, uy hayvonlari va ular uchun ozuqalar chakana savdosi;
- Boshqa toifalarga kiritilmagan boshqa muhandislik inshootlari qurish;
- Boshqa toifalarga kiritilmagan boshqa ixtisoslashtirilgan qurilish ishlari;
- Ixtisoslashgan do'konlarda mayda-chuyda metall buyumlar, lok-bo'yoq materiallari va shishalar chakana savdosi;

qonun hujjatlari bilan taqiqlanmagan boshqa har qanday faoliyat turlari.

4.2. Amalga oshirilishi uchun maxsus ruxsatnoma (litsenziya) talab qilinadigan faoliyat tegishli ruxsatnoma (litsenziya) olingandan keyin amalga oshiriladi.

## V. ISHTIROKCHILARNING HUQUQ VA MAJBURIYATLARI

5.1. Jamiyat ishtirokchilari quyidagilarga haqlidirlar:

qonun hujjatlarida va jamiyatning ta'sis hujjatlarida belgilangan tartibda jamiyatning ishlarini boshqarishda ishtirok etish;

qonun hujjatlarida va jamiyat ta'sis hujjatlarida belgilangan tartibda jamiyatning faoliyati to'g'risida axborot olish hamda uning buxgalteriya daftarlari va boshqa hujjatlari bilan tanishish;

foydani taqsimlashda va uning tegishli qismini olishda ishtirok etish;

jamiyatning ustav fondidagi o'z ulushini yoxud uning bir qismini qonun hujjatlarida va jamiyatning ustavida nazarda tutilgan tartibda mazkur jamiyatning bir yoki bir necha ishtirokchisiga yoxud uchinchi shaxslarga sotish yoki o'zga tarzda ularning foydasiga voz kechish;

jamiyat boshqa ishtirokchilarining roziligidan qat'i nazar, qonun hujjatlarida va jamiyatning ta'sis hujjatlarida nazarda tutilgan tartibda istalgan vaqtda jamiyat ishtirokchilari tarkibidan chiqish;

jamiyat tugatilgan taqdirda, kreditorlar bilan hisob-kitob qilinganidan keyin qolgan mol-mulkning bir qismini yoki uning qiymatini olish;

jami ulushlari jamiyat ustav fondining kamida o'n foizini tashkil etadigan jamiyat ishtirokchilari o'z majburiyatlarini qo'pol buzayotgan yoxud o'z harakatlari yoki harakatsizligi bilan jamiyatning faoliyat ko'rsatishiga imkon bermayotgan yoki uni jiddiy tarzda qiyinlashtirayotgan ishtirokchini jamiyatdan sud tartibida chiqarilishini talab qilishga haqlidirlar;

jamiyat ishtirokchilari jamiyatning ta'sis hujjatlarida nazarda tutilgan boshqa huquqlarga ham ega bo'lishlari mumkin.

5.2. Jamiyat ishtirokchilarining majburiyatlari:

qonun hujjatlarida va jamiyatning ta'ris hujjatlarida nazarda tutilgan qoidalarga amal qilishlari;

qonun hujjatlarida va jamiyatning ta'ris hujjatlarida nazarda tutilgan tartibda, miqdorda, usullarda va muddatlarda hissa qo'shishlari;

jamiyat faoliyati to'g'risidagi sir tutilgan axborotni oshkor qilmasliklari shart.

Jamiyat ishtirokchilariga jamiyatning ta'ris hujjatlarida nazarda tutilgan boshqa majburiyatlar ham yuklanishi mumkin.

## VI. JAMIYATNING MOL-MULKI VA MABLAG'LARI

6.1. Jamiyat mustaqil ravishda o'ziga tegishli mol-mulkdan foydalanadi.

6.2. Jamiyatning mol-mulki:

— ishtirokchilarning ulushlaridan;

— jamiyat faoliyati natijasida olingan foydadan;

— O'zbekiston Respublikasining amaldagi qonun hujjalari bilan taqiqlanmagan boshqa manbalardan shakllantiriladi.

## VII. JAMIYATNING USTAV FONDI

7.1. Jamiyatning tashkil etilishi va faoliyatini amalga oshirishi uchun ishtirokchilar 7 000 000.00 so'm miqdorida ustav fondi shakllantirishadi.

7.2. Ishtirokchilarning ustav fondidagi ulushlari quyidagicha:

— «RAXIMKULOV AZIZ KADIRJONOVICH» — 7 000 000.00 UZS, ya'ni 100.00%;

7.3. Jamiyat davlat ro'yxatidan o'tkazilganidan keyin bir yil mobaynida ishtirokchilarning har biri ustav fondidagi ulushini to'liq kiritadi.

7.4. Pul, qimmatli qog'ozlar, o'zga ashyolar yoki mulkiy huquqlar yoxud pul bahosiga ega bo'lgan boshqa shaxsqa o'tkaziladigan o'zga huquqlar jamiyatning ustav fondiga qo'shiladigan hissalar bo'lishi mumkin.

7.5. Jamiyat ishtirokchilarining umumiy yig'ilishi qaroriga asosan ustav fondini ko'paytirishi yoki kamaytirishi mumkin.

7.6. Jamiyatning ustav fondini ko'paytirishga u to'liq to'langanidan keyingina yo'l qo'yiladi. Jamiyat ustav fondining ko'paytirilishi jamiyatning mol-mulki hisobiga va (yoki) jamiyat ishtirokchilarining qo'shimcha hissalarini hisobiga, agar bu jamiyatning ustavi bilan taqiqlangan bo'lmasa, jamiyatga qabul qilinadigan uchinchi shaxslar hissalarini hisobiga amalga oshirilishi mumkin. Jamiyat ustav fondini jamiyatning mol-mulki hisobiga ko'paytirish to'g'risidagi qaror bunday qaror qabul qilingan yildan oldingi yil uchun jamiyatning buxgalteriya hisoboti ma'lumotlari asosidagina qabul qilinishi mumkin.

7.7. Jamiyatning ustav fondini kamaytirish ishtirokchilarga tegishli bo'lgan ulushlarning nominal qiymatini kamaytirish yo'li bilan amalga oshirilishi mumkin. Jamiyat ustav fondini kamaytirish va uning yangi miqdori to'g'risida qaror qabul qilingan vaqtdan boshlab o'ttiz kun mobaynida jamiyatning unga ma'lum bo'lgan barcha kreditdorlarini xabardor qilishi, shuningdek qabul qilingan qaror to'g'risida ommaviy axborot vositalarida ma'lumot e'lon qilishi shart.

7.8. Ustav fondini o'zgartirish to'g'risidagi qaror uchinchi shaxslar uchun ustav va ta'ris shartnomasiga tegishli o'zgartirishlar va qo'shimchalar davlat ro'yxatidan o'tkazilganidan keyingina kuchga kiradi.



## VIII. ISHTIROKCHILARNING JAMIYAT ISHTIROKCHILARI SAFIDAN CHIQISHI VA UNING OQIBATLARI

8.1. Jamiyatning har qanday ishtirokchisi jamiyat ishtirokchilari safidan chiqish huquqiga ega. Bunday holatda ishtirokchi ustav fondidagi o'z ulushini qolgan ishtirokchilarga yoxud ularning roziligi bo'yicha uchinchi shaxslarga sotish yoki ularning foydasiga voz kechish huquqiga ega.

8.2. Ishirokchi ishtirokchilar safidan chiqishida unga o'zi tomonidan ustav fondiga kiritilgan ulushning haqiqiy qiymati natira yoki haqiqiy qiymatiga teng bo'lgan pul ko'rinishida qaytariladi.

8.3. Jamiyat ishtirokchisi o'zgartirilganidan keyin jamiyatning ta'sis hujjatlariga zaruriy o'zgartirishlar va qo'shimchalar kiritishi lozim.

8.4. Jamiyatning ta'sis hujjatlariga kiritilgan o'zgartirishlar uchinchi shaxslar uchun ular davlat ro'yxatidan o'tkazilganidan keyin kuchga kiradi.

## IX. JAMIYAT ISHTIROKCHISINING JAMIYAT USTAV FONDIDAGI ULUSHINING (ULUSHI BIR QISMINING) JAMIYATNING BOSHQA ISHTIROKCHILARIGA VA UCHINCHI SHAXSLARGA O'TISHI

9.1. Jamiyat ishtirokchilaridan har biri jamiyatning ustav fondidagi o'z ulushini yoki ulushining qismini jamiyatning boshqa ishtirokchilariga va uchinchi shaxslarga sotishga yoki boshqacha shaklda ularning foydasiga voz kechishga haqli.

9.2. Jamiyat ishtirokchisining ulushi to'liq to'langan davrgacha bo'lgan muddatda to'langan qismi bo'yichagina begonalashtirilishi mumkin.

9.3. Jamiyat ustav fondidagi ulushdan (ulushning bir qismidan) boshqa shaxsning foydasiga voz kechish, oddiy vozna shaklda amalga oshirilishi kerak.

## X. JAMIYATNING HUJJATLARINI SAQLASH

10.1. Jamiyat quyidagi hujjatlarni saqlashi shart:

— jamiyatning ta'sis hujjatlari, shuningdek jamiyatning ta'sis hujjatlariga kiritilgan hamda belgilangan tartibda ro'yxatdan o'tkazilgan o'zgartirishlar va qo'shimchalar;

— jamiyat maussislari yig'ilishining jamiyatni tashkil etish va jamiyatning ustav fondiga qo'shiladigan pulsiz hissalarning pul bahosini tasdiqlash to'g'risidagi qarorni, shuningdek jamiyatni tashkil etish bilan bog'liq boshqa qarorlarni o'z ichiga olgan bayonnomasi;

— jamiyat davlat ro'yxatidan o'tkazilganligini tasdiqlovchi hujjat;

— jamiyatning o'z balansida turgan mol-mulkka bo'lgan huquqini tasdiqlovchi hujjatlar;

— jamiyatning filiallari va vakolatxonalari to'g'risidagi nizomlar;

— jamiyat ishtirokchilari umumiy yig'ilishlarining, jamiyat kuzatuv kengashi, jamiyatning kollegial ijro etuvchi organi va jamiyatning taftish komissiyasi majlislarining bayonnomalari;

— jamiyat taftish komissiyasining (taftishchisining) va auditorlik tashkilotining xulosalari;

• — qonun hujjatlarida nazarda tutilgan boshqa hujjatlar.

10.2. Yuqorida aytib o'tilgan hujjatlar ijro etuvchi organ joylashgan joyda saqlanadi.

10.3. Agarda amaldagi qonun hujjatlari bilan boshqacha qoidalar belgilangan bo'lmasa, jamiyat mazkur ustavning 10.1-bandida ko'rsatib o'tilgan hujjatlarni doimiy saqlaydi.

10.4. Jamiyat har qanday ishtirokchining talabi bilan unga axborot, shuningdek ta'sis hujjatlarini unga kiritilgan o'zgartirish va qo'shimchalar bilan taqdim qilishi yoki nusxa berishi shart.

## XI. HISOB VA HISOBOT

11.1. Jamiyat o'z faoliyatini mustaqil rejalashtiradi va o'z mahsuloti va xizmatlariga narxlarini bozor konyunkturasiidan kelib chiqib belgilaydi.



11.2. Jamiyat mustaqil ravishda buxgalteriya hisobini, statistika va moliyaviy hisobotni qonun hujjatlarida belgilangan tartibda amalga oshiradi.

11.3. Jamiyat mustaqil ravishda jamiyatning tashkiliy tuzilmasini, shtat jadvalini va mehnatga haq to'lashni O'zbekiston Respublikasi qonun hujjatlariga muvofiq hal qiladi.

11.4. Jamiyat faoliyatiga oid hisobotlarni qonunda belgilangan tartibda davlat organlariga taqdim qiladi.

## XII. DAROMADNI TAQSIMLASH VA ZIYONLARNI QOPLASH

12.2. Jamiyat ustav fondining 15% miqdorida zaxira fondi shakllantiradi. Jamiyatning zaxira fondi uning zararlarini qoplash va qonunda nazarda tutilgan hollarda Jamiyatning ustav fondidagi ulushni (ulushning qismini) sotib olish uchun mo'ljallangan.

## XIII. JAMIYATNING BOSHQARUV ORGANLARI

13.1. Jamiyatning boshqaruv organlari bo'lib quyidagilar belgilanadi:

— ishtirokchilarning umumiy yig'ilishi — oliy boshqaruv organi;

— direktor jamiyatning ijro etuvchi organi.

13.2. Jamiyatda kuzatuv kengashi va taftish komissiyasi belgilangan tartibda tashkil etilishi mumkin.

## XIV. ISHTIROKCHILARNING UMUMIY YIG'ILISHI

14.1. Jamiyatning oliy boshqaruv organi bo'lib jamiyat ishtirokchilarining umumiy yig'ilishi hisoblanadi.

14.2. Jamiyatning har bir ishtirokchisi jamiyat ishtirokchilarining umumiy yig'ilishida jamiyatning ustav fondidagi o'z ulushiga munosib ovozlar soniga ega bo'ladi.

14.3. Jamiyat ishtirokchilari umumiy yig'ilishining muftaq vakolatlari jumlasiga quyidagilar kiradi:

a) jamiyat faoliyatining asosiy yo'nalishlarini belgilash, shuningdek tijorat tashkilotlarining boshqa birlashmalarida ishtirok etish to'g'risida qaror qabul qilish;

b) jamiyat ustav fondining miqdorini o'zgartirish;

v) ta'lim hujjatlariga o'zgartirishlar va qo'shimchalar kiritish;

g) jamiyatning ijro etuvchi organlarini tuzish va ularning vakolatlarini muddatidan ilgari tugatish;

d) jamiyatning taftish komissiyasini (taftishchisini) saylash va uning vakolatlarini muddatidan ilgari tugatish;

ye) yangi jamiyatning ustavida kuzatuv kengashini tuzish nazarda tutilgan bo'lsa, uni saylash va uning vakolatlarini muddatidan ilgari tugatish;

j) yillik hisobotlarni va yillik buxgalteriya balanslarini tasdiqlash;

z) jamiyatning sof foydasini jamiyat ishtirokchilari o'rtasida taqsimlash to'g'risida qaror qabul qilish;

ij) jamiyat organlarining faoliyatini tartibga soluvchi hujjatlarni tasdiqlash (qabul qilish);

k) auditorlik tekshiruvini o'tkazish to'g'risida qaror qabul qilish, auditorlik tashkilotlari hamda ularning xizmatlariga to'lanadigan haqning eng ko'p miqdorini aniqlash;

l) boshqa yuridik shaxslarni, vakolatxonalar va filiallarni tuzish to'g'risida qaror qabul qilish;

m) jamiyatni qayta tashkil etish yoki tugatish to'g'risida qaror qabul qilish;

n) tugatuvchini tayinlash va tugatish balanslarini tasdiqlash.

Jamiyat ishtirokchilari umumiy yig'ilishining a), b), v), z) va m) kichik bandlarida ko'rsatilgan masalalar yuzasidan qarorlari jamiyatning barcha ishtirokchilari tomonidan bir ovozdan qabul qilinadi.

Jamiyat ishtirokchilari umumiy yig'ilishining qolgan qarorlari, jamiyat ishtirokchilari umumiy ovozlar sonining ko'pchilik ovozlari bilan qabul qilinadi.

#### XV. IJRO ETUVCHI ORGAN

15.1. Jamiyatning ijro etuvchi organi bo'lib jamiyatning joriy faoliyatiga rahbarlikni amalga oshiruvchi direktor hisoblanadi.

15.2. Jamiyatning direktori ishtirokchilarning umumiy yig'ilishi tomonidan saylanadi.

15.3. Jamiyat va jamiyatning direktori o'rtasidagi shartnoma, jamiyat nomidan, direktor tayinlangan jamiyat ishtirokchilarning umumiy yig'ilishida raislik qiluvchi yoki jamiyat ishtirokchilarining umumiy yig'ilishi tomonidan vakolat berilgan jamiyat ishtirokchisi tomonidan imzolunadi.

15.4. Direktor lavozimiga O'zbekiston Respublikasi fuqarosi saylanishi mumkin. Direktor bilan tuzilgan mehnat shartnomasini direktorni saylash to'g'risidagi masala ko'rib chiqilgan jamiyat ishtirokchilarning umumiy yig'ilishi raisi imzolaydi.

15.5. Direktor lavozimidan ishtirokchilarning umumiy yig'ilishi qarori bilan lavozimidan ozod qilinishi mumkin.

15.6. Jamiyatning direktori:

jamiyat nomidan ishonchnomsiz ish yuritadi, shu jumladan uning manfaatlarini ifodalaydi va bitimlar tuzadi;

jamiyat nomidan vakillik qilish huquqi uchun ishonchnomalar beradi;

jamiyat xodimlari bilan mehnat shartnomalari tuzadi va ularni bekor qiladi, xodimlarga nisbatan rag'batlantirish choralarini va inqilobiy jazolarni qo'llaydi;

jamiyatning barcha xodimlari uchun majburiy bo'lgan buyruqlar va farmoyishlar chiqaradi;

qonun hujjatlari va jamiyatning ustavi bilan jamiyat ishtirokchilarining umumiy yig'ilishi va jamiyatning kuzatuv kengashi vakolatlari jumlasiga kiritilmagan boshqa vakolatlarni amalga oshiradi.

15.7. Direktor ishtirokchilar umumiy yig'ilishiga hisobot beradi va uning oldida jamiyat faoliyatining amalga oshirilishi hamda unga yuklatilgan vazifa va topshiriqlarning bajarilishi uchun javobgardir.

15.8. Direktor jamiyat mol-mulkini tasarruf etishi va ishtirokchilarning umumiy yig'ilishi qarori bo'yicha yirik bitimlar tuzishi mumkin.

#### XVI. JAMIYAT FAOLIYATI YUZASIDAN NAZORAT

16.1. Jamiyatda alohida nazorat qiluvchi organning tuzilishi ko'zda tutilmagan.

16.2. Jamiyatning moliyaviy-xo'jalik faoliyati ustidan nazorat ishtirokchilar yoxud mustaqil auditorlik tashkiloti tomonidan amalga oshiriladi.

#### XVII. XODIMLAR

17.1. Jamiyat ma'muriyati xodimlar bilan jamoa shartnomasini imzolaydi. Ushbu shartnomaning mazmuni, shu jumladan «Xodimlarning ijtimoiy ta'minoti va ularni ijtimoiy himoya qilish to'g'risidagi nizom» O'zbekiston Respublikasining qonun hujjatlari, mazkur ustav, shuningdek jamiyat faoliyatining xususiyatlari bilan belgilanadi.



## XVIII. JAMIYATNING TIJORAT SIRI

18.1. Jamiyatning tijorat siri — uchinchi shaxslarga nomalumlighi sababli tijorat qiymatiga ega bo'lgan, qonuniy asosda erkin foydalanilmaydigan axborot bo'lib, ushbu axborot jamiyat tomonidan uning maxfiyligini muhofaza qilish bo'yicha chora-tadbirlarni ko'radi.

18.2. Tijorat sirining muhofaza qilinishini ta'minlash maqsadida xodim: ish beruvchi tomonidan o'rnatilgan tijorat siri rejimiga rioya erishi; ish beruvchining rozilgisiz tijorat sirini oshkor etmasligi va undan shaxsiy maqsadlarda foydalanmasligi;

mehnat shartnomasi (kontrakt) bekor qilinganda o'z foydalanishida bo'lgan, tijorat siri aks etgan moddiy jismlarni ish beruvchiga topshirishi yoki uni mazkur jismlardan ish beruvchining nazorati ostida yo'q qilib yoxud o'chirib tashlashi shart.

## XIX. JAMIYATNI QAYTA TASHKIL ETISH VA TUGATISH

19.1. Jamiyatni qayta tashkil etish yoki tugatish O'zbekiston Respublikasi Fuqarolik kodeksining 49 — 55-moddalarida va «Mas'uliyati cheklangan hamda qo'shimcha mas'uliyatli jamiyatlar to'g'risida»gi O'zbekiston Respublikasi Qonunining 49 — 55-moddalarida nazarda tutilgan tartibda amalga oshiriladi.

19.2. Jamiyatni qayta tashkil etish ishtirokchilarning umumiy yig'ilishi qarori bo'yicha qo'shib yuborish, birlashuvish, bo'lish, ajratib chiqarish va qayta tuzish shaklida amalga oshirilishi mumkin.

19.3. Jamiyat belgilangan tartibda ixtiyoriy ravishda ishtirokchilarning Umumiy yig'ilishi qarori bo'yicha tugatilishi mumkin. Jamiyat qonun hujjatlarida nazarda tutilgan asoslarga ko'ra sudning qaroriga binoan ham tugatilishi mumkin.

19.4. Jamiyatning tugatilishi haqidagi yozuv yuridik shaxslarning yagona davlat reyestriga kiritib qo'yilganidan so'ng jamiyatni tugatish tamomlangan, jamiyatning faoliyati esa tugagan hisoblanadi.

## XX. NIZOLARNI HAL QILISH

20.1. Ta'sis shartnomasi va ustav bo'yicha kelib chiqadigan barcha nizo va kelishmovchiliklar ishtirokchilarning o'zaro kelishuvi yo'li bilan amaldagi qonun hujjatlari, ta'sis shartnomasi va ustavga asosan hal qilinadi.

20.2. Nizo va kelishmovchiliklarni muzokaralar yo'li bilan hal qilish imkoniyati bo'lmagan taqdirda ulgur sud orqali O'zbekiston Respublikasining qonun hujjatlariga muvofiq hal qilinadi.

## XXI. YAKUNIY QOIDALAR

21.1. Mazkur Ustav jamiyat O'zbekiston Respublikasining qonun hujjatlarida belgilangan tartibda davlat ro'yxatiga olingan vaqtdan boshlab kuchga kiradi.

21.2. O'zbekiston Respublikasining amaldagi qonun hujjatlari bilan tartibga solinmagan masalalar qonunda boshqa holdur nazarda tutilmagan bo'lsa, ushbu Ustavga muvofiq tartibga solinadi.

## ISHTIROKCHILAR

— «RAXIMKULOV AZIZ KADIRJONOVICH» — 7 000 000.00 UZS, ya'ni 100.00%;





"O'ZBEKISTON SANOAT-QURILISH BANKI" AKSIYADORLIK TIJORAT BANKI  
АКЦИОНЕРНЫЙ КОММЕРЧЕСКИЙ БАНК "УЗБЕКСКИЙ ПРОМЫШЛЕННО-СТРОИТЕЛЬНЫЙ БАНК"  
Bekobod bank xizmatlari markazi  
O'zbekiston Respublikasi, Bekobod shahri, 110500, Me'mor ko'chasi, 264-uy  
Telefon: 1180, e-mail: info@sqb.uz, web-site: www.sqb.uz

20 18 y. « 18 » 11

№ 04-28/1370

"BEK-EKSPORT-PLYUS" MCHJ  
raxbariga

"O'zsanoatqurilishbank" ATB Bekobod BXM, Sizning 2022 yil 18 noyabrdagi №4 sonli xatingizga asosan, "BEK-EKSPORT-PLYUS" MCHJ (STIR 307654423)ning 18.11.2022 yil holatiga Kartoteka-2 va bank xizmatlaridan qarzdorligi mavjud emasligini ma'lum qiladi. Korxonaning 2020-2022 yillardagi bank xisobraqami aylanma harakati to'g'risidagi ma'lumotni quyidagi jadval asosida taqdim qiladi.

	2020 yil	2021 yil	2022 yil 18 noyabr holatiga
Debit	10 109 300.00	7 702 534 001.16	157 603 036,90
Kredit	10 109 300.00	7 702 567 084,00	171 342 000,00

"O'zsanoatqurilishbank" ATB  
Bekobod BXM boshqaruvchisi:

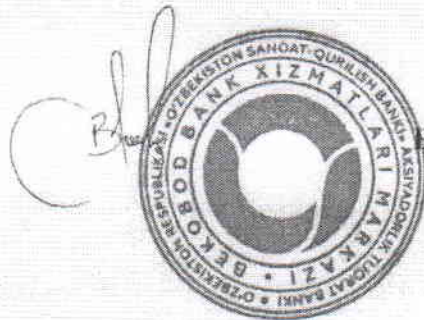

B.SH.Tashmatov

Ijro: A.G'ulomov





# ООО "BEK-EKSPORT-PLYUS"

## ОФЕРТА

НАИМЕНОВАНИЕ ОБЪЕКТА: ТЕКУЩИЙ РЕМОНТ АКТОВОГО ЗАЛА МУЗЫКАЛЬНОЙ ШКОЛЫ №16 БЕКАБАДСКОГО РАЙОНА  
ТАШКЕНТСКОЙ ОБЛАСТИ  
ТАШКЕНТА

№№	КОД ПО ОКЛАД	НАИМЕНОВАНИЕ РАБОТ И ЗАТРАТ	ЕДИМ	КОЭФ		Цена	Сумма
				НА ЕДИНИЦУ	ПО ПРОЦЕНТУ		
1	2	3	4	5	6	7	8
<b>ОТДЕЛЮЩИЕ РАБОТЫ</b>							
1	E63-10-2	РАБОТА ОБЛИЦОВКИ ПЭТИСОВАРТОННЫХ ЛИСТОВ ПОТОЛКОВ	100M2	1,5			
		ЗАТРАТЫ ТРУДА РАБОЧНИК-СТРОИТЕЛЕЙ	ЧЕЛ-Ч	9,58	14,370	30 000	431 100
2	E53-1-4	РАБОТА КАРКАСА ПОТОЛКА ИЗ БРУСЬЕВ	100M2	1,5			
		ЗАТРАТЫ ТРУДА РАБОЧНИК-СТРОИТЕЛЕЙ	ЧЕЛ-Ч	51,2	76,800	30 000	2 307 000
		МУСОР СТРОИТЕЛЬНЫЙ	Т	2,74	4,110		
3	E62-41-1	ОЧИСТКА ВРУЧНУЮ ПОВЕРХНОСТИ СТЕН ОТ СТАРОЙ КРАСКИ	100M2	4,2			
		ЗАТРАТЫ ТРУДА РАБОЧНИК-СТРОИТЕЛЕЙ	ЧЕЛ-Ч	20,8	87,360	30 000	2 620 800
		ШКУРКА ШИРОКОЛЕННАЯ ДВУСЛОЙНАЯ С ПЕРИСТОСТЬЮ 40/25	М2	1,0	6,720	54 170	364 020
4	E15-1-47-15 ИННК.101.4 ИННК.02.70-0511.1.10	УСТРОЙСТВО ПОДВЕСНЫХ ПОТОЛКОВ ТИПА "АРМИТРОН" ПО КАРКАСУ ИЗ ОЦИНКОВАННОГО ПРОФИЛЯ	100M2	2,7			
		ЗАТРАТЫ ТРУДА РАБОЧНИК-СТРОИТЕЛЕЙ	ЧЕЛ-Ч	117,829	318,128	30 000	9 541 140
		РАБОТА ЭЛЕКТРИЧЕСКИЕ	МАШ-Ч	6,0875	18,056	1 072	18 457
		ПРОФИЛЬ ОЦИНКОВАННЫЙ "АРМИТРОН" С КОМПЛЕКТУЮЩИМИ	М2	103	278,100	35 000	20 857 507
5	E34-1-53-7 ИННК.02.70-0511.1.10	УСТРОЙСТВО КАРКАСОВ ПОТОЛКОВ МЕТАЛЛОЧЕЧКИ И ПРОФИЛЯ 50X100 /500M И УГЛА 40X3 /500M	100M2	2,7			
		ЗАТРАТЫ ТРУДА РАБОЧНИК-СТРОИТЕЛЕЙ	ЧЕЛ-Ч	267,45	549,585	30 000	16 487 550
		ПРОФИЛЬ СТАЛЬНЫЙ	МАШ-Ч	0,625	1,638	1 072	1 725
		УСТАНОВКА ДЛЯ СВАРКИ РУЧНОЙ ДУГОВОЙ (ПОСТОЯННОГО ТОКА)	МАШ-Ч	71,25	192,375	4 650	895 698
		КРАСКИ МАСЛЯНЫЕ И АКРИДНЫЕ СУХИЕ ТЕРТИЕ ЦИНКОВЫЕ МА-011-III	Т	0,028	0,070	28 511 000	2 155 432
		КРАСКИ МАСЛЯНЫЕ БЕЛЫЕ МА-0115 МУШЕ С УРИК ЖЕЛЕЗНЫЙ	Т	0,0285	0,077	28 020 000	1 894 509
		КРАСКИ ДЛЯ ВНУТРЕННИХ РАБОТ МА-025 БЕЖЕВАЯ, СВЕТЛО-БЕЖЕВАЯ	Т	0,0017	0,005	28 511 000	130 805
		ОЛИФКА КОМБИНИРОВАННАЯ Е-2	Т	0,013	0,035	11 829 000	414 882
		ЭЛЕКТРОДЫ ДИАМЕТРОМ 6 ММ 782	Т	0,113	0,305	17 120 000	5 223 312
6	113-25028-1	ТРУБЫ СТАЛЬНЫЕ ПРЯМОУГОЛЬНЫЕ РАЗМЕР 100,50,45M (M-9,4КЕ)	M			91 500	27 450 000
7	E15-4-3050	СТАЛЬ УГЛЕВОЯ 40X2	100KГ			1 200 000	1 660 000
8	E15-4-275 ИННК.02.70-0511.1.10	ШПАТЛЕВКА СТЕН	100M2	4,2			
		ЗАТРАТЫ ТРУДА РАБОЧНИК-СТРОИТЕЛЕЙ	ЧЕЛ-Ч	13,7885	57,912	30 000	1 757 251
		ШПАТЛЕВКА КЛЕЕВАЯ	Т	0,029	0,127	1 210 000	147 478
		ШКУРКА ШИРОКОЛЕННАЯ ДВУСЛОЙНАЯ С ПЕРИСТОСТЬЮ 40/25	М2	0,44	1,818	51 170	103 106
9	E15-4-7-2 ИННК.101.8 ИННК.02.70-0511.1.10	ОБРАСКА ВОДНО-ДИСПЕРСИОННЫМИ АКРИЛОВЫМИ СОСТАВАМИ 2-4 УМНОЖЕНАЯ ПО СБОРНЫМ КОНСТРУКЦИЯМ, ПОДПОТОЛКОВЫМ ПОД ОКРАСКУ СТЕН	100M2	4,2			
		ЗАТРАТЫ ТРУДА РАБОЧНИК-СТРОИТЕЛЕЙ	ЧЕЛ-Ч	17,6493	138,090	30 000	4 742 577
		КРАСКА ВОДНО-ДИСПЕРСИОННАЯ АКРИЛОВАЯ	Т	0,01	0,120	9 800 000	1 234 000
		ПРИБОРА НА АКРИЛОВОЙ ОСНОВЕ	Т	0,002	0,008	16 800 000	1 411 200
		ШПАТЛЕВКА ДЛЯ ВНУТРЕННИХ РАБОТ	Т	0,0025	0,021	1 410 000	29 610
		ШКУРКА ШИРОКОЛЕННАЯ ДВУСЛОЙНАЯ С ПЕРИСТОСТЬЮ 40/25	М2	0,84	3,528	54 170	191 112
<b>ЭЛЕКТРИКА</b>							
10	118-2-403-3	ПРОВОД В ЗАЩИТНОЙ ОБОЛОЧКЕ ИЛИ КАБЕЛЬ ДВУХ-ТРЕХЖИЛЬНЫЕ ПОД ПУКАТУРКУ ПО СТЕНАМ ИЛИ В БОРОСЛАХ	100M	2,5			
		ЗАТРАТЫ ТРУДА РАБОЧНИК-СТРОИТЕЛЕЙ	ЧЕЛ-Ч	37	92,500	30 000	2 775 000
		ПРОБЕЛ	КГ	1,8	4,500	18 640	83 800
		ТРУБЫ УСИЛЕННЫЕ	КГ	1,0	3,540	18 440	58 959
		ТРОСОВЫЕ ВЫЖУЩИЕ Г-3	Т	0,01	0,025	498 510	12 463
		КРАСКА	КГ	0,3	0,750	28 640	21 480
		ПРОВОДОК СТАЛЬНАЯ НИЖКОУ ПЕРИОСТАВ РАВНОГО НАЗНАЧЕНИЯ	Т	0,0025	0,006	10 782 000	67 288
		ОЦИНКОВАННАЯ ДИАМЕТРОМ 6,0 ММ	100M	28	20,080	500	35 600
		СВЯЗЬ	100M	0,12	0,300	23 000	7 800
		УЗЕЛЫ СОЕДИНИТЕЛЬНЫЕ	100M	4,9	12,250	1 500	18 175
		КОШЛАЧКИ И ВЗЛУРКАЩИЕ	100M	3	7,500	5 000	37 500
		ПОДЛОЖКА ДЛЯ КРЕПЛЕНИЯ ПРОВОДОВ	100M	0,12	0,300	40 000	12 000
		СЖИМ СОЕДИНИТЕЛЬНЫЙ	КГ	0,83	2,075	24 500	50 838
		ТРУБЫ ПОДВИЖНЫЕ ДВУСЛОЙНЫЕ Х01					
11	E157-477	ПРОВОДА С МЕДНЫМИ ЖИЛАМИ 0,10С КМБ, БЕЗ РАДИАЦИОННОЙ ОСНОВАНИИ ДЛЯ НЕПОДВИЖНОЙ СМЯТОЙ ПРОВОДКИ МАРКИ ШВС С ЧИСЛОМ ЖИЛ И СРЕДНИМ 2X2,5 КВ.ММ	1000M			0,2575	0 811 000
12	E67-7-1	СМЕНА ПАКЕТНЫХ ВЫКЛЮЧАТЕЛЕЙ	100M	0,05			
		ЗАТРАТЫ ТРУДА РАБОЧНИК-СТРОИТЕЛЕЙ	ЧЕЛ-Ч	80,1	4,703	30 000	129 150
		ПРОБЕЛ	МТ		5	20 000	100 000
13	1501-6087-1	ВЫКЛЮЧАТЕЛЬ ПАКЕТНЫЙ ШВ-25А	100M	0,26			
14	E67-4-8	ДЕМОНТАЖ ОСВЕТИТЕЛЬНЫХ ПРИБОРОВ: СВЕТИЛЬНИКОВ ДЛЯ ЛЮМИНЕСЦЕНТНЫХ ЛАМП	100M				
		ЗАТРАТЫ ТРУДА РАБОЧНИК-СТРОИТЕЛЕЙ	ЧЕЛ-Ч	17,39	4 053	30 000	119 542
15	118-3-592-22	СВЕТИЛЬНИК СВЕТОДИОДНЫЙ В ПОДВЕСНЫХ ПОТОЛКАХ	100M	0,26			
		ЗАТРАТЫ ТРУДА РАБОЧНИК-СТРОИТЕЛЕЙ	ЧЕЛ-Ч	94,4	24,544	30 000	730 320
16	1507-1003	СВЕТИЛЬНИК ПОТОЛОЧНЫЙ СВЕТОДИОДНЫЙ ВСТРОЕННЫЙ 220V 600X600MM	100M			36	110 000
<b>ПОЛЫ</b>							
17	E11-1-37-4 ИННК.02.70-0511.1.10	УСТРОЙСТВО КОВРОВЫХ ПОКРЫТИЙ НА УХО С ПРОКЛЕИВАНИЕМ НА СТЯЖКАХ К.БЕМ-КН-2	100M2	2,7			
		ЗАТРАТЫ ТРУДА РАБОЧНИК-СТРОИТЕЛЕЙ	ЧЕЛ-Ч	54,9435	140,467	30 000	4 397 880



		МОНТАЖ КЛИНОВЫХ БУТУХОВАЯ КИ-2	М2	4,5	(2,150)	5,556	67,507
		КОВРОЛИН	М2	10,3	275,450	90,000	24,780,000
		<b>В ПОМОЩЬ СЛЕДЯЩЕМУ ПОМЕЩЕНИЮ</b>					
18	E14-2-4 ШНК.ДОН.8	РАЗБОРКА ПОДШИВКИ ПОТОЛКОВ ИЗ ДЕКОРАТИВНЫХ ПЛАСТИКОВЫХ ПАНЕЛЕЙ	100M2	0,27			
		ЗАТРАТЫ ТРУДА РАБОЧНИХ СТРОИТЕЛЕЙ	ЧЕЛ.Ч	21,65	6,650	30,000	180,665
		СТРОИТЕЛЬНЫЙ МУСОРИ И МАССА ВОЗВРАЩАЕМЫХ МАТЕРИАЛОВ	T	0,17	0,037		
19	E15-7-17-8 ШНК.ДОН.4 ШНК.ОБ.70-05H.1.10	ОБЛЕПШКА КАРКАСОВ ПАНЕЛЯМИ ДЕКОРАТИВНЫМИ ПЛАСТИКОВЫМИ БЕЗ УСТРОЙСТВА КАРКАСА ПОТОЛКА	100M2	0,27			
		ЗАТРАТЫ ТРУДА РАБОЧНИХ СТРОИТЕЛЕЙ	ЧЕЛ.Ч	07,155	24,955	30,000	748,647
		ПЛЕТА ДИСКОВАЯ ЭЛЕКТРИЧЕСКАЯ	МАШ.Ч	0,1	0,027	916	25
		ПАНЕЛИ ОБЛЕПШЕВОННЫЕ ПЛАСТИКОВЫЕ	М2	105	28,350	28,900	849,315
		ГВОЗДИ ОТДЕЛочНЫЕ	T	0,0071	0,001	(2,580,000)	7,177
20	E11-1-34-8 ШНК.ДОН.4 КОП.3.4 4,500*8,8	ДЕМОНТАЖ ДАМИНИРОВАННОГО НАВОЛЬНОГО ПОКРЫТИЯ ДЕМОНТАЖ	100M2	0,27			
		ЗАТРАТЫ ТРУДА РАБОЧНИХ СТРОИТЕЛЕЙ	ЧЕЛ.Ч	18,872	4,285	30,000	128,563
21	E11-1-34-8 ШНК.ДОН.4 ШНК.ОБ.70-05H.1.10	УКЛАДКА ДАМИНИРОВАННОГО НАВОЛЬНОГО ПОКРЫТИЯ "ПЛАВАЮЩИМ" СПОСОБОМ, ТИПА РЕБЕГО БЕЗ КЛЕЯ	100M2	0,27			
		ЗАТРАТЫ ТРУДА РАБОЧНИХ СТРОИТЕЛЕЙ	ЧЕЛ.Ч	22,816	6,166	30,000	184,819
		МОНТОЖ ДИФФУЗИОННОЙ ПОЛОТНОЖКА ПЕД.ПАРКЕТ.ГОЛЫЙ 3MM	М2	167	37,540	1,800	104,657
		ДАМИНИРОВАННОЕ ПАКЕТИРОВАННОЕ ПОКРЫТИЕ ТИПА РЕБЕГО	М2	104	28,080	(28,000)	3,304,340
22	E16-1-1-1	ОЧИСТКА ВРУЧНУЮ ПОВЕРХНОСТИ СТЕН ОТ СТАРОЙ КРАСКИ	100M2	0,77			
		ЗАТРАТЫ ТРУДА РАБОЧНИХ СТРОИТЕЛЕЙ	ЧЕЛ.Ч	20,8	16,016	30,000	480,480
		ШУРКА ЦЕЛЛЮЛОЗОВАЯ ДВУСЛОЙНАЯ С ЗЕРНИСТОСТЬЮ 120/140/25	М2	1,6	1,232	54,170	60,717
23	E15-4-27-8 ШНК.ОБ.70-05H.1.10	ШПАТЛЕВКА СТЕН	100M2	0,77			
		ЗАТРАТЫ ТРУДА РАБОЧНИХ СТРОИТЕЛЕЙ	ЧЕЛ.Ч	15,7885	10,617	30,000	318,514
		ПЛЕТА ДИСКОВАЯ БЛДОВАЯ	T	0,079	0,027	1,210,000	27,619
		ШУРКА ЦЕЛЛЮЛОЗОВАЯ ДВУСЛОЙНАЯ С ЗЕРНИСТОСТЬЮ 120/140/25	М2	0,44	0,339	54,170	18,353
24	E15-4-7-3 ШНК.ДОН.8 ШНК.ОБ.70-05H.1.10	ОКРАСКА ВОДНО-ДИСПЕРСИОННЫМИ АКРИЛОВЫМИ СОСТАВАМИ УМНОЖЕННАЯ ПО СБОРНЫМ КОНСТРУКЦИЯМ, ПОДГОТОВЛЕННЫМ ПОД ОКРАСКУ СТЕЛ	100M2	0,77			
		ЗАТРАТЫ ТРУДА РАБОЧНИХ СТРОИТЕЛЕЙ	ЧЕЛ.Ч	37,6795	28,982	30,000	869,472
		КРАСКА ВОДНО-ДИСПЕРСИОННАЯ АКРИЛОВАЯ	T	0,63	0,023	9,800,000	126,380
		ГРУНТОВАКА НА АКРИЛОВОМ ОСНОВЕ	T	0,22	0,015	16,800,000	288,720
		ШПАТЛЕВКА ДЛЯ ВНУТРЕННИХ РАБОТ	T	0,005	0,004	1,410,000	5,429
		ШУРКА ЦЕЛЛЮЛОЗОВАЯ ДВУСЛОЙНАЯ С ЗЕРНИСТОСТЬЮ 40/25	М2	0,84	0,647	54,170	38,037
25	E1-2-57-2	РАБОТКА ГРУНТА ВРУЧНУЮ В ТРАНСИЕХ ГЛУБИНОЙ ДО 2 М БЕЗ КРЕПЛЕНИИ С ОТКОСАМИ ГРУНТОВ 2	100M3	0,03			
		ЗАТРАТЫ ТРУДА РАБОЧНИХ СТРОИТЕЛЕЙ	ЧЕЛ.Ч	154	4,620	30,000	138,600
26	E16-1-1-22	УСТРОИТЕЛЬСТВО ЛЕНТОЧНЫХ ФУНДАМЕНТОВ ЖББ ТОЛЩИНЫ	100M3	0,0288			
		ЗАТРАТЫ ТРУДА РАБОЧНИХ СТРОИТЕЛЕЙ	ЧЕЛ.Ч	146,04	12,846	30,000	383,270
		ВИБРАТОРЫ ГЛУБИНЫЕ	МАШ.Ч	21,47	0,517	1,081	60,8
		ПЛЕТА ЭЛЕКТРИЧЕСКАЯ ЦЕНОВАЯ	МАШ.Ч	0,81	0,027	916	21
		УСТАНОВКИ ДЛЯ СВАРКИ РУЧНОЙ ДУГОВОЙ (ПОСТОЯННОГО ТОКА)	МАШ.Ч	123,76	3,564	4,656	16,508
		ВОДА	М3	0,281	0,008		
		ГВОЗДИ СТРОИТЕЛЬНЫЕ	T	0,013	0,000	18,400,000	6,889
		ПЛЕТА ТКА ТРОИТЕЛЕВАЯ НЕ ТКАНОВАЯ КОМБИНАР.СОРТ 1	T	0,075	0,007	446,000	151
		КАТАНКА ГОРЯЧЕКАТАНАЯ В 500 МЕТРАХ ДИАМЕТРОМ 6-6,5 MM	T	0,010	0,001	10,782,000	9,409
		ЭЛЕКТРОДЫ ДИАМЕТРОМ 4 MM, АС	T	0,11	0,004	15,160,000	50,759
		ПРОФИЛЬ НАДЫШЛИТЫХ ПИРОЛИТ ДОСКИ ОБРЕВЬЕ ДЛИНОЙ 4-6,3 М, ДЛИННОЙ 25-180 MM, ТОЛЩИНОЙ 25 MM И СОРТА	М3	0,14	0,004	3,870,000	15,684
		ПРОФИЛЬ НАДЫШЛИТЫХ ПИРОЛИТ ДОСКИ ОБРЕВЬЕ ДЛИНОЙ 4-6,3 М, ДЛИННОЙ 25-180 MM, ТОЛЩИНОЙ 44 MM И БОЛЕЕ И СОРТА	М3	0,47	0,014	3,870,000	52,384
		БЫТОВЫЕ ГИПСОБЕТОННЫЕ ПАНЕЛИ КЛАСС В-15 (M250)	М2	101,5	2,921	460,000	1,544,677
		ПЛЕТА ДИСКОВАЯ ЭЛЕКТРИЧЕСКАЯ	М2	30,2	1,129	65,000	73,382
27	C124-22	ГОРЯЧЕКАТАНАЯ АРМАТУРНАЯ СТАЛЬ ПЕРИОДИЧЕСКОГО ПРОФИЛЯ КЛАССА А-III ДИАМЕТРОМ 12 MM	T		0,19008	8,874,000	1,686,776
28	E16-1-1-1	КАДКА СТЕН КИРПИЧНЫХ НАРУЖНЫХ ПРОСТЫХ ПРИ ВЫСОТЕ ДУЖКА ДО 4 М	М3	3,88			
		ЗАТРАТЫ ТРУДА РАБОЧНИХ СТРОИТЕЛЕЙ	ЧЕЛ.Ч	5,4	15,352	30,000	450,200
		ВОДА	М3	0,44	1,267		
		КЕРНИЧ СЛИВНОЙ ОБЪЕДИНЕННЫЙ М.75	1000ШТ	0,394	1,155	1,250,000	1,418,400
		БАСНОПР.ГОТОВЫЙ КЛАДОВОЙ УЖЕЛЫЙ ЦЕМЕНТНЫЙ, МАРКА-50	М5	0,21	0,691	292,745	271,405
		ПРОФИЛЬ НАДЫШЛИТЫХ ПИРОЛИТ БРУСКИ ОБРЕВЬЕ ДЛИНОЙ 4-6,3 М, ДЛИННОЙ 25-180 MM, ТОЛЩИНОЙ 40-28 MM И СОРТА	М3	0,00005	0,001	2,870,000	8,573
29	E16-1-25-1	УСТРОИТЕЛЬСТВО ПОДСИВКИ ПАНЕЛЕЙ	100M2	0,0072			
		ЗАТРАТЫ ТРУДА РАБОЧНИХ СТРОИТЕЛЕЙ	ЧЕЛ.Ч	1046,26	7,117	30,000	319,512
		ВИБРАТОРЫ ГЛУБИНЫЕ	МАШ.Ч	49,09	0,255	1,081	382
		УСТАНОВКИ ДЛЯ СВАРКИ РУЧНОЙ ДУГОВОЙ (ПОСТОЯННОГО ТОКА)	МАШ.Ч	208,25	1,499	4,656	6,981
		ВОДА	М3	0,12	0,001		
		ГВОЗДИ СТРОИТЕЛЬНЫЕ	T	0,037	0,000	18,400,000	4,902
		ПЛЕТА ТКА ТРОИТЕЛЕВАЯ НЕ ТКАНОВАЯ КОМБИНАР.СОРТ 1	T	0,04	0,003	446,000	178
		КАТАНКА ГОРЯЧЕКАТАНАЯ В 500 МЕТРАХ ДИАМЕТРОМ 6-6,5 MM	T	0,25	0,002	10,782,000	19,408
		ЭЛЕКТРОДЫ ДИАМЕТРОМ 4 MM, АС	T	0,15	0,002	15,160,000	27,288
		ПРОФИЛЬ НАДЫШЛИТЫХ ПИРОЛИТ ДОСКИ ОБРЕВЬЕ ДЛИНОЙ 4-6,3 М, ДЛИННОЙ 25-180 MM, ТОЛЩИНОЙ 44 MM И БОЛЕЕ И СОРТА	М3	0,01	0,000	3,870,000	22,870
		БЫТОВЫЕ ГИПСОБЕТОННЫЕ ПАНЕЛИ КЛАСС В-15 (M250)	М2	101,5	0,721	460,000	330,108
		ПЛЕТА ДИСКОВАЯ ЭЛЕКТРИЧЕСКАЯ	М2	30,2	0,561	65,000	10,177
30	C124-22	ГОРЯЧЕКАТАНАЯ АРМАТУРНАЯ СТАЛЬ ПЕРИОДИЧЕСКОГО ПРОФИЛЯ КЛАССА А-III ДИАМЕТРОМ 12 MM	T		0,216	8,874,000	1,910,784
31	E16-1-21-3	УСТРОИТЕЛЬСТВО ПЕРЕКРЫТИИ С УКЛАДКОЙ БАЛОК ПО СТЕНАМ КАМЕННЫМ С НАКАТОМ И ДОСЕК	100M2	0,045			
		ЗАТРАТЫ ТРУДА РАБОЧНИХ СТРОИТЕЛЕЙ	ЧЕЛ.Ч	129,74	5,827	30,000	175,109
		ПЛЕТА ДИСКОВАЯ ЭЛЕКТРИЧЕСКАЯ	МАШ.Ч	0,6	0,027	916	25
		ГВОЗДИ СТРОИТЕЛЬНЫЕ КРУПНЫЕ 100x40 MM	T	0,00052	0,000	18,400,000	439
		ГВОЗДИ СТРОИТЕЛЬНЫЕ	T	0,0028	0,000	18,400,000	2,079



		БЕРАМИН КРОВЕЛЬНЫЙ ПЛ-130	М2	111	4,995	12,400	81,938
		ПЭЛ С КРУПНОДРОБНОЙ ТОНКОСЛОЙНОЙ СТРУКТУРОЙ ПЛОТНОСТИ 0,08	М2	39,8	2,361	17,400	29,298
		ПРОВОДНИК КВАДРАТНЫЙ ЗАЩИТОЧНЫЙ МАС СОИ 1,8 КВ	Т	0,11	0,075	8,500,000	12,075
		ДРОВНИКИ КВАДРАТНЫЕ ТМ СТВОЛОК МАС СОИ 2,8 КВ КТ	Т	0,026	0,001	8,500,000	9,045
		ИНДОМАТЕРИАЛЫ ХВОИНЫХ ПОРОД КРУСКИ ОБРЕЗНЫЕ ДЛИНОЙ 4-0,3 М, ШИРИНОЙ 75-150 ММ, ТОЛЩИНОЙ 40-75 ММ В СОРТА	М3	0,17	0,008	3,870,000	29,000
		ИНДОМАТЕРИАЛЫ ХВОИНЫХ ПОРОД ДОСКИ ОБРЕЗНЫЕ ДЛИНОЙ 4-0,3 М, ШИРИНОЙ 75-150 ММ, ТОЛЩИНОЙ 19-22 ММ В СОРТА	М3	1,83	0,083	3,370,000	280,353
		ВЕНДОК СТРЕИТЕЛИ	Т				
		НАСТАВКИ СТРЕИТЕЛЕЙ	Т	0,0125	0,001	11,450,000	5,925
32	С114-4	ПЕЛ В ПЕНОПОЛИЭТИЛЕНОВЫЙ НЕМИНЕРАЛЬНОЙ ВАТЫ НА СИНТЕТИЧЕСКОМ СВЯЗЫВАТЕЛЕ М-128	М3		<b>0,45</b>	748,000	6,691
33	E15-4-7-1	УСТРОЙСТВО КРОВЕЛЬ НЕВОЗДУШНЫХ АСБЕСТОЦЕМЕНТНЫХ ЛИСТОВ ОБЫКНОВЕННОГО ПРОФИЛЯ ПО ДЕРЕВЯННОЙ ОБРЕШЕТКЕ С ЕЕ УСТРОЙСТВОМ	100М2		<b>0,109</b>		376,000
		ЗАТРАТЫ ТРУДА РАБОТНИК-СТРОИТЕЛЬ	ЧЕЛ-ч				
		РАМ ТИПОР СЛОИНЫ КЛАДОВЫЙ С ЖЕЛТЫМ ЦЕМЕНТНЫМ М-150	М3	47,91	5,222	30,000	150,000
		ЛИСТЫ АСБЕСТОЦЕМЕНТНЫЕ ВОЗДУШНЫЕ ОБЫКНОВЕННОГО ПРОФИЛЯ ТОЛЩИНОЙ 5,5 ММ	М2	0,08	0,009	439,200	3,830
		ИНДОМАТЕРИАЛЫ ХВОИНЫХ ПОРОД КРУСКИ ОБРЕЗНЫЕ ДЛИНОЙ 4-0,3 М, ШИРИНОЙ 75-150 ММ, ТОЛЩИНОЙ 40-75 ММ В СОРТА	М3	135	14,715	48,000	716,475
		ИНДОМАТЕРИАЛЫ ХВОИНЫХ ПОРОД ДОСКИ ОБРЕЗНЫЕ ДЛИНОЙ 4-0,3 М, ШИРИНОЙ 75-150 ММ, ТОЛЩИНОЙ 19-22 ММ В СОРТА	М3				
		ПЕЛ В ПЕНОПОЛИЭТИЛЕНОВЫЙ НЕМИНЕРАЛЬНОЙ ВАТЫ НА СИНТЕТИЧЕСКОМ СВЯЗЫВАТЕЛЕ М-128	М3	0,008	0,004	27,040,000	19,742
		ПЕЛ В ПЕНОПОЛИЭТИЛЕНОВЫЙ НЕМИНЕРАЛЬНОЙ ВАТЫ НА СИНТЕТИЧЕСКОМ СВЯЗЫВАТЕЛЕ М-128	М3	0,00189	0,000	18,460,000	3,294
		ПЕЛ В ПЕНОПОЛИЭТИЛЕНОВЫЙ НЕМИНЕРАЛЬНОЙ ВАТЫ НА СИНТЕТИЧЕСКОМ СВЯЗЫВАТЕЛЕ М-128	М3	0,009567	0,004	18,460,000	11,272
		ПЕЛ В ПЕНОПОЛИЭТИЛЕНОВЫЙ НЕМИНЕРАЛЬНОЙ ВАТЫ НА СИНТЕТИЧЕСКОМ СВЯЗЫВАТЕЛЕ М-128	М3	0,005	0,004	8,500,000	4,617
		ПЕЛ В ПЕНОПОЛИЭТИЛЕНОВЫЙ НЕМИНЕРАЛЬНОЙ ВАТЫ НА СИНТЕТИЧЕСКОМ СВЯЗЫВАТЕЛЕ М-128	М3	0,01	0,001	12,000,000	31,000
		ИНДОМАТЕРИАЛЫ ХВОИНЫХ ПОРОД КРУСКИ ОБРЕЗНЫЕ ДЛИНОЙ 4-0,3 М, ШИРИНОЙ 75-150 ММ, ТОЛЩИНОЙ 40-75 ММ В СОРТА	М3	0,04	0,002	14,560,000	63,982
		ИНДОМАТЕРИАЛЫ ХВОИНЫХ ПОРОД ДОСКИ ОБРЕЗНЫЕ ДЛИНОЙ 4-0,3 М, ШИРИНОЙ 75-150 ММ, ТОЛЩИНОЙ 19-22 ММ В СОРТА	М3	0,54	0,030	3,870,000	227,288
		ПРОКЛАДКИ ЛДН-П	МТ	0,5	0,038	3,870,000	210,917
		ШАКЛОВАЯ КОМПОЗИЦИЯ	МТ	800	54,001	7,500	130,250
		ОКОНОВАЯ КОМПОЗИЦИЯ	МТ	20	2,180	18,000	39,240
34	E15-4-7-9	ОКОНОВАЯ КОМПОЗИЦИЯ ЛИСТОВ ГИПСОКАРТОННЫХ ИЛИ ГИПСОВО-ДОКНАСЬТАМИ ЛИСТАМИ ПО ДЕРЕВЯННОМУ КАРКАСУ С ОТНОСОМ 5 СМ	100М2		<b>0,047</b>		
		ЗАТРАТЫ ТРУДА РАБОТНИКА СТРОИТЕЛЯ	ЧЕЛ-ч				
		УСТАНОВКА ДВУХ СВАРЖИ РУЧНОЙ ДУГОВОЙ (ПОСТОЯННОГО ТОКА)	МАН-ч	502,0	25,910	30,000	393,202
		РЕЗКА ЭЛЕКТРИЧЕСКИМ	МАН-ч	2	0,087	4,656	407
		ШЛЫ ДИСКОВЫЕ ЭЛЕКТРИЧЕСКИЕ	МАН-ч	8,25	0,234	1,022	230
		БЕЛЫЕ СТРЕИТЕЛЬНЫЕ С АНКАМИ И ШАЙБАМИ	МАН-ч	0,15	0,007	1,055	7
		ГОРЯЧИЕ СТРЕИТЕЛЬНЫЕ	Т	0,0524	0,002	32,000,000	74,374
		КРАСКИ ВОДНО-ДИСПЕРСИОННЫЕ ПОЛИВИНИЛАЦЕТАТНЫЕ ВДН-ЛТЯ КВА-27Т БЕЛАЯ	Т	0,0841	0,000	18,400,000	3,307
		КРАСКИ МАСЛЯНЫЕ И АКРИЛОВЫЕ ГУСТОТЯЖЕ ЦИНКОВЫЕ МАН-0	Т	0,016	0,001	10,800,000	7,831
		ЭЛЕКТРОПРОВОД (СЕРИИ)	Т	0,002	0,000	28,640,000	2,803
		ОБРАБОТКА КРЕМНЕВАЯ ПРАШОМ Е-2	Т	0,078	0,003	18,678,000	64,070
		ЛИСТЫ ГИПСОКАРТОННЫЕ ТОЛЩИНОЙ 12 ММ НЕВЫПЛИВЫ	Т	0,017	0,001	17,820,000	8,381
		ЛЕНТЫ ДОКНАСЬТЫЕ ТОЛЩИНОЙ 10 ММ	М2	103	4,501	44,900	67,000
		АММОНИЙ СЕРНИКОВЫЙ В УПАКОВАННОЙ ФОРМЕ	Т	0,032	0,001	4,891,000	9,840
		АММОНИЙ ФOSFOРИЧЕСКИЙ В УПАКОВАННОЙ ФОРМЕ	Т	0,049	0,002	8,891,000	19,038
		ОСФАТ МАРСА В	Т				
		КРАСКИ ВОДНО-ДИСПЕРСИОННЫЕ ПОЛИВИНИЛАЦЕТАТНЫЕ ВДН-ЛТЯ КВА-27Т БЕЛАЯ	Т	0,0025	0,000	6,800,000	1,040
		ЭЛЕКТРИЧЕСКИЕ ПРОВОДА С ПРОВОДНЫМИ ОБОИ	Т	0,000	0,000	600,000	132
		ИНДОМАТЕРИАЛЫ ХВОИНЫХ ПОРОД КРУСКИ ОБРЕЗНЫЕ ДЛИНОЙ 4-0,3 М, ШИРИНОЙ 75-150 ММ, ТОЛЩИНОЙ 40-75 ММ В СОРТА	М3	0,02	0,001	15,160,000	13,250
		СОСТАВ ЭЛЕКТРИКАТОРНЫЙ	М3	1,05	0,046	7,870,000	192,578
35	E15-4-27-6	ШПАТ ДЕВКА ПОТОЛКОВ ПО ГИПСОКАРТОНУ	100М2		<b>0,047</b>		682
		ЗАТРАТЫ ТРУДА РАБОТНИКА СТРОИТЕЛЯ	ЧЕЛ-ч			1,990,174	
		ПОКРАСКА ВОДНО-ДИСПЕРСИОННАЯ ДВУХ СЛОЙНАЯ С ПЕРИМЕТРОМ 40-25	М2	16,7	0,721	30,000	21,672
		ПОКРАСКА ВОДНО-ДИСПЕРСИОННАЯ АКРИЛОВАЯ СОСТАВЛЯЮЩАЯ ПОДСЛОЙНАЯ ПО СБОРНЫМ КОНСТРУКЦИЯМ	М2	0,027	0,001	1,210,000	1,697
36	E15-4-7-1	ПОКРАСКА ВОДНО-ДИСПЕРСИОННАЯ АКРИЛОВАЯ СОСТАВЛЯЮЩАЯ ПОДСЛОЙНАЯ ПО СБОРНЫМ КОНСТРУКЦИЯМ	100М2		<b>0,047</b>		1,697
		ЗАТРАТЫ ТРУДА РАБОТНИКА СТРОИТЕЛЯ	ЧЕЛ-ч			81,170	1,647
		КРАСКИ ВОДНО-ДИСПЕРСИОННАЯ АКРИЛОВАЯ	Т	39,05	1,747	30,000	57,414
		ПРОВОДА НА АКРИЛОВОЙ ОСНОВЕ	Т	0,013	0,001	9,800,000	14,137
		ШПАТ ДЕВКА ДЛЯ ВНУТРЕННИХ РАБОТ	Т	0,027	0,001	18,800,000	16,137
		ПОКРАСКА ВОДНО-ДИСПЕРСИОННАЯ ДВУХ СЛОЙНАЯ С ПЕРИМЕТРОМ 40-25	М2	0,055	0,002	1,410,000	339
37	E15-4-16-7	ОНИКАТУРОВАНИЕ ПОВЕРХНОСТИ ВНУТРИ ДАМНЫ ЦЕМЕНТНЫМ РАСТВОРОМ ПО КАМНЮ И БЕТОНУ ПРОСТО С ТЕП	100М2		<b>0,128</b>		1,988
		ЗАТРАТЫ ТРУДА РАБОТНИКА СТРОИТЕЛЯ	ЧЕЛ-ч				
		РАМ ТИПОР СЛОИНЫ КЛАДОВЫЙ ЦЕМЕНТНЫЙ С	М3	25,1	2,651	30,000	289,530
		ПЕЛ В ПЕНОПОЛИЭТИЛЕНОВЫЙ НЕМИНЕРАЛЬНОЙ ВАТЫ НА СИНТЕТИЧЕСКОМ СВЯЗЫВАТЕЛЕ М-128	М3	1,51	0,143	442,300	85,488
		ПЕЛ В ПЕНОПОЛИЭТИЛЕНОВЫЙ НЕМИНЕРАЛЬНОЙ ВАТЫ НА СИНТЕТИЧЕСКОМ СВЯЗЫВАТЕЛЕ М-128	М3	0,009037	0,000	18,400,000	165
		ПЕЛ В ПЕНОПОЛИЭТИЛЕНОВЫЙ НЕМИНЕРАЛЬНОЙ ВАТЫ НА СИНТЕТИЧЕСКОМ СВЯЗЫВАТЕЛЕ М-128	М3	0,006	0,001	408,510	283
		ПЕЛ В ПЕНОПОЛИЭТИЛЕНОВЫЙ НЕМИНЕРАЛЬНОЙ ВАТЫ НА СИНТЕТИЧЕСКОМ СВЯЗЫВАТЕЛЕ М-128	М3	0,227	0,155	14,210	5,938
38	E15-4-7-1	ОКРАСКА ВОДНО-ДИСПЕРСИОННАЯ АКРИЛОВАЯ СОСТАВЛЯЮЩАЯ ПОДСЛОЙНАЯ ПО ОНИКАТУРКЕ С ТЕП	100М2		<b>0,128</b>		
		ЗАТРАТЫ ТРУДА РАБОТНИКА СТРОИТЕЛЯ	ЧЕЛ-ч				
		КРАСКИ ВОДНО-ДИСПЕРСИОННАЯ АКРИЛОВАЯ	М3	47,50	5,870	30,000	167,230
		ОНИКАТУРКА НА АКРИЛОВОЙ ОСНОВЕ	Т	0,01	0,001	9,800,000	37,617
		ОНИКАТУРКА ДЛЯ ВНУТРЕННИХ РАБОТ	Т	0,02	0,002	16,800,000	43,000
		ПОКРАСКА ВОДНО-ДИСПЕРСИОННАЯ ДВУХ СЛОЙНАЯ С ПЕРИМЕТРОМ 40-25	М2	0,051	0,002	1,410,000	9,702
39	E11-1-2-9	УСТРОЙСТВО ПОДСИЛАННИКА С ДВУХ СТОИЛЬНЫХ ПЕРИМЕТРОМ РАБОТНИКА СТРОИТЕЛЯ	М3		<b>0,186</b>		3,824
		ЗАТРАТЫ ТРУДА РАБОТНИКА СТРОИТЕЛЯ	ЧЕЛ-ч				
		ВИБРАТОРЫ ПОВЕРХНОСТИ	МАН-ч	1,8	0,720	30,000	28,578
		ВОДА	МАН-ч	0,48	0,168	655	110
		МАСТИКА БИТУМНО-ЛАТКОВАЯ КРОВЕЛЬНАЯ	М3	0,23	0,157		
		ИНДОМАТЕРИАЛЫ ХВОИНЫХ ПОРОД ДОСКИ ОБРЕЗНЫЕ ДЛИНОЙ 2-1,25 М, ШИРИНОЙ ТОЛЩИНОЙ 32-40 ММ IV СОРТА	М3	0,001	0,000	8,550,000	3,885
		ПЕЛ В ПЕНОПОЛИЭТИЛЕНОВЫЙ НЕМИНЕРАЛЬНОЙ ВАТЫ НА СИНТЕТИЧЕСКОМ СВЯЗЫВАТЕЛЕ М-128	М3	0,001	0,000	7,680,000	1,290
40	E11-1-27-5	УСТРОЙСТВО ПОВЕРХНОСТИ РАСТВОРА В СУХОЙ СМЕСИ С ИРИОТВОРЕННЫМ РАСТВОРОМ В ВОСТРОЕЧНЫХ УСЛОВИЯХ ПИ	М3		<b>0,047</b>		
		ЗАТРАТЫ ТРУДА РАБОТНИКА СТРОИТЕЛЯ	ЧЕЛ-ч			30,000	147,022



		ПРАДА	М1	0,1	0,091	1,810	33,394
		КАДЕЛЬНИКОВЫЙ СТАРАТЕЛЬ-САМБАРТ	К1	150	19,605	1,810	8,500
		ЛЭТОККА С ТАРАХАТЕЛЛЕРАЗНОСЯЩИМ ПИЩА КЕРАМИЧЕСКАЯ ДЛЯ ПОДСИЛИТЬ	Т	0,05	0,082	3,803,000	329,931
		МАТРИЦА РАБОЧИХ СТРОИТЕЛЕЙ	М1	102	4,457	72,000	
41	Е15-211	УДОБНИКА ПИЩА КЕРАМИЧЕСКАЯ ЦЕМЕНТО-ИЗВЕСТКОВЫМ РАСТВОРОМ ПО КАМНИ СТЕП	100M2	0,242			
		КАТРАТЫ ТРУДА РАБОЧИХ СТРОИТЕЛЕЙ	М1	70,88	17,155	30,000	514,589
		ПРАДА	М1	0,25	0,095		
		РАСТВОР ЦЕМЕНТО-ИЗВЕСТКОВЫЙ 1:3:6	М1	1,89	0,457	384,000	175,960
42	Е15-411-2	ОБРАСКА ФАСАДОВ С ЛЕСОВ С ПОДГОТОВКОЙ ПОВЕРХНОСТИ СНИЖКАТНАЯ	100M2	0,032			
		КАТРАТЫ ТРУДА РАБОЧИХ СТРОИТЕЛЕЙ	М1	20,38	0,632	30,000	40,565
		ПРАДА	М1	0,375	0,092		
		РАСТВОР ЦЕМЕНТО-ИЗВЕСТКОВЫЙ 1:3:6	М1	0,06	0,002	384,000	740
		КРАСКИ СНИЖКАТНАЯ	Т	0,043	0,001	27,150,000	11,910
		СТЕКОЖИТЕКО КАЛОНИКО	Т	0,0532	0,002	8,157,500	13,887
		ЖИДСОСТЬ КЕЖ-10	Т	0,0025	0,000	18,715,000	1,372
43	Е15-412-3	ОБРАСКА ФАСАДОВ С ЛЕСОВ С ПОДГОТОВКОЙ ПОВЕРХНОСТИ ПОДВИВНИИ ТАБЕТАНАМ	100M2	0,31			
		КАТРАТЫ ТРУДА РАБОЧИХ СТРОИТЕЛЕЙ	М1	9,58	2,014	30,000	60,417
		РАСТВОР ЦЕМЕНТО-ИЗВЕСТКОВЫЙ 1:3:6	М1	0,00	0,013	384,000	1,847
		КРАСКИ СНИЖКАТНАЯ	Т	0,038	0,005	10,800,000	86,184
44	Е10-6-37-2	УСТАНОВКА В ЖЕЛЫХ ПОВЕРХНОСТНИХ ПЛАНИХ БЛОКОВ ОКОННЫХ С ПЕРЕКЛАДКАМИ РАЗДЕЛЕНИИ РАЗДЕЛЕНИИ С ПЕРЕКЛАДКАМИ В СТЕНАХ КАМЕННЫХ ВЛОИДА ПЛО ПРОЕМА ДО 2 М2	100M2	0,0552			
		КАТРАТЫ ТРУДА РАБОЧИХ СТРОИТЕЛЕЙ	М1	270,78	14,377	30,000	431,31
		КУЛЬДИ БИТУМИНОВЫЕ ПЕРЕКЛАДКИ 400 Л	МАШ/Ч	5,36	0,285	7,104	662
		ПЕНЕТРАТОРЫ ЭЛЕКТРИЧЕСКИЕ	МАШ/Ч	19,17	0,541	1,022	537
		РАСТВОР ЦЕМЕНТО-ИЗВЕСТКОВЫЙ 1:3:6	М1	0,138	0,007	384,000	2,824
		СМЕЛЬ КАМЕННОУГОЛЬНАЯ ДЛЯ ДОРОЖИХ СТРОИТЕЛЬСТВА	Т	0,0519	0,005	5,556,000	15,841
		СМЕЛЬ ПИЩА КЕРАМИЧЕСКАЯ	Т	0,0022	0,000	18,400,000	4,131
		ПЕНЕТРАТОРЫ ЭЛЕКТРИЧЕСКИЕ	Т	0,00256	0,000	18,400,000	2,892
		ПЕНЕТРАТОРЫ ЭЛЕКТРИЧЕСКИЕ	Т	0,0436	0,002	498,518	1,170
		ПЕНЕТРАТОРЫ ЭЛЕКТРИЧЕСКИЕ	Т	1,78	0,263	12,400	116,164
		ПЕНЕТРАТОРЫ ЭЛЕКТРИЧЕСКИЕ	Т	700	13,832	1,300	20,248
		ПЕНЕТРАТОРЫ ЭЛЕКТРИЧЕСКИЕ	Т	600	5,120	598,751	1,185,335
		ПЕНЕТРАТОРЫ ЭЛЕКТРИЧЕСКИЕ	Т	0,0114	0,001	37,000,000	22,440
		ПЕНЕТРАТОРЫ ЭЛЕКТРИЧЕСКИЕ	Т				
45	Е11-587	УСТАНОВКА БЛОКОВ МДФ В НАРУЖНЫХ И ВНУТРЕННИХ ДВЕРНЫХ ПРОЕМАХ В КАМЕННЫХ СТЕНАХ ПЛОЩАДЬЮ ПРОЕМА ДО 2 М2	КОМПЛЕКТ	3		26,000	79,000
46	Е10-6-37-1 ПИЩА КЕРАМИЧЕСКАЯ	УСТАНОВКА БЛОКОВ МДФ В НАРУЖНЫХ И ВНУТРЕННИХ ДВЕРНЫХ ПРОЕМАХ В КАМЕННЫХ СТЕНАХ ПЛОЩАДЬЮ ПРОЕМА ДО 2 М2	100M2	0,0198			
		КАТРАТЫ ТРУДА РАБОЧИХ СТРОИТЕЛЕЙ	М1	89,47	1,772	30,000	51,142
		КУЛЬДИ БИТУМИНОВЫЕ ПЕРЕКЛАДКИ 400 Л	МАШ/Ч	5,36	0,285	1,022	78
		ПЕНЕТРАТОРЫ ЭЛЕКТРИЧЕСКИЕ	МАШ/Ч	5,41	0,142	7,820	447
		ПЕНЕТРАТОРЫ ЭЛЕКТРИЧЕСКИЕ	М1	553	10,553	450	1,582
		ПЕНЕТРАТОРЫ ЭЛЕКТРИЧЕСКИЕ	М1	1,03	0,038	37,000	1,497
		ПЕНЕТРАТОРЫ ЭЛЕКТРИЧЕСКИЕ	М1	31	0,012	45,000	97,018
47	Е12-109	БЛОКИ ДВЕРНЫЕ МДФ ОДНОПОЛЬНЫЕ ОБРАБЕШЕННЫЕ С ПУХИМИ ПОДПЕШКАМИ	М2	1,98		650,000	1,387,000
48	Е11-589	УСТАНОВКА БЛОКОВ МДФ ОДНОПОЛЬНЫЕ ОБРАБЕШЕННЫЕ С ПУХИМИ ПОДПЕШКАМИ	КОМПЛЕКТ	1		48,000	48,000
49	Е6-6-8 ПИЩА КЕРАМИЧЕСКАЯ	ОБОРУДОВАНИЕ И ИНВЕНТАРЬ	КОМПЛЕКТ	0,08			
		СВЕРЛЕНИЕ ОТВЕРСТИЙ С УСТАНОВКОЙ ПЛАСТИКОВЫХ ДОБЕЛЕЙ В БЕТОНЕ ДЛЯ УСТАНОВКИ ЖАЛЮЗИ	М1	1,24	0,207	30,000	8,010
		КАТРАТЫ ТРУДА РАБОЧИХ СТРОИТЕЛЕЙ	М1	5,3	0,246	1,176	182
		ДРЕЛЬ-ПЕРФОРАТОР ЭЛЕКТРИЧЕСКАЯ	М1	1	0,090	15,000	1,300
		БЛОКИ РАСТВОРНЫЕ	М1	11		180,000	1,980,000
50	Е6-6-8 ПИЩА КЕРАМИЧЕСКАЯ	ЖАЛЮЗИ	КОМПЛЕКТ	3			
51	Е20-6-18 ПИЩА КЕРАМИЧЕСКАЯ	МОНТАЖ БЕТОННЫХ КОНДИЦИОНЕРОВ А ВЕНТ-СИСТЕМ МОЩНОСТЬ 2,5 КВАТ ЧИСТОВАЯ ЧАСТЬ ДО 4,5 КВАТ ЛЕСОПНОЕ	КОМПЛЕКТ	3			
		КАТРАТЫ ТРУДА РАБОЧИХ СТРОИТЕЛЕЙ	М1	1,5	19,500	30,000	315,000
		ДРЕЛЬ ЭЛЕКТРИЧЕСКАЯ	М1	0,08	0,230	1,432	24
		ПЕРФОРАТОРЫ ЭЛЕКТРИЧЕСКИЕ	М1	0,15	1,050	2,820	4,041
		БЛОКИ РАСТВОРНЫЕ	Т	0,000176	0,001	38,640,000	26,402
		БЛОКИ РАСТВОРНЫЕ	Т	0,000132	0,000	32,640,000	12,935
		БЛОКИ РАСТВОРНЫЕ	Т	0,000012	0,000	37,000,000	13,320
		БЛОКИ РАСТВОРНЫЕ	Т	0,1	0,310	45,000	15,000
		БЛОКИ РАСТВОРНЫЕ	Т	1,5	3,500	1,340	6,750
		БЛОКИ РАСТВОРНЫЕ	М1	5	18,000	12,600	180,000
		БЛОКИ РАСТВОРНЫЕ	М1	5	15,000	27,000	330,000
		БЛОКИ РАСТВОРНЫЕ	М1	5	15,000	18,000	270,000
		БЛОКИ РАСТВОРНЫЕ	М1	1	7,000	650	4,950
		БЛОКИ РАСТВОРНЫЕ	М1	6,665	0,017	18,120,000	232,480
		БЛОКИ РАСТВОРНЫЕ	М1	0,001	0,009	19,000,000	170,400
		БЛОКИ РАСТВОРНЫЕ	М1	0,5	1,500	2,850	5,700
		БЛОКИ РАСТВОРНЫЕ	М1	2	6,000	11,800	21,600
		БЛОКИ РАСТВОРНЫЕ	М1	5	15,000	15,000	178,500
		БЛОКИ РАСТВОРНЫЕ	М1	10	30,000	13,000	420,000
		БЛОКИ РАСТВОРНЫЕ	М1	0,02	0,008	24,000	1,470
52	Е6-6-8 ПИЩА КЕРАМИЧЕСКАЯ	СИСТЕМА "БИМА-Н.С." КОНДИЦИОНЕР 12	КОМПЛЕКТ	3		4,950,000	14,850,000
53	Е10-6-8 ПИЩА КЕРАМИЧЕСКАЯ	КРЕСЛА КАМЕШКИ	КОМПЛЕКТ	200		158,000	25,000,000
54	Е10-6-12 ПИЩА КЕРАМИЧЕСКАЯ	ДВЕРНЫЕ ДВЕРИ 180x215	КОМПЛЕКТ	2		7,800,000	15,600,000
55	Е10-6-21 ПИЩА КЕРАМИЧЕСКАЯ	СТУЛ	КОМПЛЕКТ	2		4,200,000	8,400,000
56	Е10-6-18 ПИЩА КЕРАМИЧЕСКАЯ	СТУЛ	КОМПЛЕКТ	8		240,000	1,920,000
		ИТОГО ПО РАЧЕТУ	СУМ				53,199,500
		ИТОГО ЗАКАЗА С УЧЕТОМ ВОЗМОННЫХ ВОЗРАЖЕНИЙ	СУМ				



ИТОГО ЗАТРАТЫ ТРУДА МАШИНЫ МЕХАНИЗМ	СУМ			947 863
ИТОГО ПО МАТЕРИАЛАМ	СУМ			122 198 908
КАБЕЛЬНАЯ ПРОДУКЦИЯ				2 163 213
ТРАНСПОРТНЫЕ РАСХОДЫ НА МАТЕРИАЛЫ		8%		6 109 945
ТРАНСПОРТНЫЕ РАСХОДЫ НА КАБЕЛЬНУЮ ПРОДУКЦИЮ	СУМ	1,5%		32 448
ИТОГО	СУМ			184 851 881
ПРОЧНЕ ЗАТРАТЫ И РАСХОДЫ ПОДРЯДНИКА	СУМ	18,00%		33 273 139
ИТОГО ОБОРУДОВАНИЕ	СУМ			67 750 000
ТРАНСПОРТНЫЕ РАСХОДЫ	СУМ	2%		1 355 000
ИТОГО	СУМ			287 210 130
НДС	СУМ	15%		43 084 533
ИТОГО С 15% НДС	СУМ			330 314 753

ООО "БЕК-ЭКСПОРТ-ПЛУС"

Рисунку.вон.А.

*Handwritten signature*



# "BEK EKSPORT PLYUS" MЧЖ

Тошкент вилояти, Бекобод тумани Зафар шаҳарчаси, Мустақилликчаси.  
Тел: (94) 355-44-30, р/с 20208000405269082001, Бекобод шаҳри,  
«УЗСАНОАТКУРИЛИШБАНКИ» АТБ Бекобод БХМ, МФО: 00440,  
ИНН 307654423.

Мазкур корхона директори сифатида шунини маълум қиламанки,  
Тошкент вилояти Бекобод тумани Зафар шаҳри ҳудудида жойлашган 16-  
сонли мусика ва санъат мактаби концерт зали биносини жорий  
таъмирлаб бериш 30 кун билан, махсус ахборот портали Etender.uzex.uz  
сайтига жойлаштирилган.

Лот рақами № **22110012198439** бошланғич нари 330 000000 сўм бўлган  
инг яхши таклифини танлаш категорисидан Тошкент вилояти Бекобод тумани  
ҳудудида жойлашган 16-сонли Болалар мусика мактабинини жорий таъмирлаб  
лотда кўрсатилган талабларга асосан таъмирлаб беришга 25 кун мудда  
фойдаланишга топширишга Кафолат хати, бераман.

МЧЖ « BEK EKSPORT PLYUS »

директори

Тел: (94) 3554430



А.К. Рахимкулов

# "BEK EKSPORT PLYUS" МЧЖ

Тошкент вилояти, Бекобод тумани Зафар шаҳарчаси, Мустақиллик кучаси.  
Тел: (94) 355-44-30, р/с 20208000405269082001, Бекобод шаҳри,  
«УЗСАНОАТКУРИЛИШБАНКИ» АТБ Бекобод БХМ, МФО:00440,  
ИНН:307654423.

Мазкур корхона директори сифатида шунинг маълум қиламанки,  
Тошкент вилояти Бекобод Зафар шаҳри тумани ҳудудида жойлашган 16-  
сонли мусика ва санъат мактаби концерт зали бизнесни жорий  
таъмирлашобъектининг охириги 10% қолдиқ суммасини қурилиш назорати  
ўлчови қилингандан сўнг тўлаб берилишига розилик билдираман.

МЧЖ «BEK EKSPORT PLYUS»

директори

Тел: (94) 3554430



А.К. Рахимкулов



# "BEK EKSPORT PLYUS" МЧЖ

Тошкент вилояти, Бекобод тумани Зафар шаҳарчаси, Мустақиллик кучаси,  
Тел:(94) 355-44-30, р/с 20208000405269082001, Бекобод шаҳри,  
«УЗСАНОАТКУРИЛИШБАНКИ» АТБ Бекобод БХМ, МФО:00440,  
ИНН:307654423.

Мазкур корхона директори сифатида шунини маълум қиламанки, Сергели тумани ҳудудида жойлашган Лот рақами № **22110012198439** Тошкент вилояти Бекобод Зафар шаҳри тумани ҳудудида жойлашган 16-сонли мусиқа ва санъат мактаби концерт зали бизнесни жорий таъмирлаб бериш, танлов ва қурилиш жараёнида коррупцион ҳолатларга йўл қўйилмаслигига қафолат берамиз. Буюртмачи унга таклиф этилган энг кам нарх таклифини қабул қилишга мажбур эмаслигини изоҳ қиламиз.

МЧЖ « BEK EKSPORT PLYUS »

директори

Тел: (94) 3554430



А.К. Рахимкулов