

Д. Магнастикова

490.0

**185767 лот юзасидан шаклланган дастлабки  
баённоманинг муҳокамаси натижаси бўйича расмийлаштирилган электрон  
баённомаси**

Ўзбекистон Республикаси Вазирлар Маҳкамасининг 2022 йил 20 майдаги 276-сонли қарорига асосан дастлабки электрон баённома у расмийлаштирилган кундан бошлаб давлат харидларининг электрон тизимида муҳокама қилиш учун икки иш кунига жойлаштирилди.

Икки иш куни ичида иштирокчилар томонидан танлаш (тендер) ўтказиш натижалари бўйича эътирозлар тушмаганлиги тўғрисида харид комиссияси аъзолари тегишли қарор қабул қилди.

Муҳокама тугаган сана:

30.11.2022 14:55

Комиссия раиси:



TURSUNOV FARXOD RIZOKULOVICH

# PUDRAT SHARTNOMASI

3«12»2022 yil.

1047-4-60-TB/2022-son

" SA'NOAT UY-JOY QURULISH " MCHJ keyingi o'rinlarda "Pudratchi" deb yuritiladi. O'zining Nizom asosida ish yurituvchi **ERGASHOV NURULLO** nomidan, bir tomondan va **KOSON TUMANI TIBBIYOT BIRLASHMASI** keyingi o'rinlarda "Buyurtmachi" deb yuritiladi, o'zining Nizom asosida ish yurituvchi **F.R.TURSUNOV** nomidan, ikkinchi tomondan mazkur shartnomani quyidagilar haqida tuzdilar.

## 1. SHARTNOMANING MOXIYATI

1.1. Ushbu shartnoma buyicha "Pudratchi" «Buyurtmachi»ning buyurtmasiga va tuzilgan loyiha smeta hujjatlariga asosan Koson tuman Tibbiyot birlashmasiga qarashli Diagnostika bo'limi binosini joriy ta'mirlash ishlarini bajarishni, «Buyurtmachi» bajarilgan ishlarni qabul qilib olishni hamda to'lovni amalga oshirishni o'z zimmalariga oladilar.

1.2. Ushbu shartnomaning umumiy summasi **485 100 000.00( To'rt yuz sakson besh million yuz ming )** so'm 00 tiyinni, oldindan to'lov **145 530 000.00 ( Bir yuz qirq besh million besh yuz o'ttiz ming )** so'm 00 tiyinni tashkil qiladi.

## SHARTNOMA BUYICHA KELISHUV NARXLAR

2.1.«Buyurtmachi» tomonidan taqdim» qilingan hujjatlarga asosan ta'mirlash ishlarining qiymati **584 313 780.31( Besh yuz sakson to'rt million uch yuz o'n uch ming yetti yuz sakson )** so'm **31 tiyinni** tashkil qiladi.

2.2. Ta'mirlash ishlarining boshlanishi « **03** » **dekabr 2022 yil.**

2.3. Ta'mirlash ishlarining tugashi vaqti « **31** » **dekabr 2022 yil.**

## TA'MIRLASH ISHLARINI BOSHLASH, BAJARISH VA TUGATISH BUYICHA SHARTNOMAVIY MUDDATLAR

3.1. Ta'mirlash ishlarini bajarish muddati mazkur shartnomaning 2.3. bandida ko'rsatilgan muddatgacha amalga oshiriladi.

3.2. Shartnomadagi 4.1 bandida kursatilgan avansni «Pudratchi» olgandan sung ta'mirlash ishlarini boshlaydi.

3.3. «Buyurtmachi» tomonidan ta'mirlash ishlarini bajarish davrida «Pudratchi»ga o'zi tomonidan xarid qilingan qurilish materiallarini taqdim qilishi mumkin.

3.4. Ta'mirlashni to'xtab qolganligi uchun sababchi bo'lgan tomon buning oqibatida kelib chiqadigan har qanday kamomad yoki javobgarlikni o'z zimmasiga oladi.

3.5. Ta'mirlashni tugallab foydalanishga topshirish uchun tuzilgan komissiya dalolatnomasi tasdiqlangandan sung ta'mirlash ishlari tamom bo'lgan deb hisoblanadi.

## TO'LOV SHARTI VA TARTIBI

4.1. Ushbu shartnoma imzolangan kundan boshlab 10 kun muddat ichida «Buyurtmachi» ta'mirlash ishlarini boshlash uchun oylik tulov miqdorining 30 % yoki 145 530 000.00 ( Bir yuz qirq besh million besh yuz o'ttiz ming ) so'm avans tariqasida mablag'ni ko'chiradi. Kolgan 70 % ni oylik xisobot (F-5) berilgandan sung 10 bank kuni ichida amalga oshiriladi.

4.2.«Buyurtmachi» to'lovni pul o'tkazish yuli bilan amalga oshiradi.

4.3.«Pudrat» tashkiloti tomonidan shartnomada ko'rsatilgan summadan oshikcha bajarilgan ishlar uchun «Buyurtmachi» tomonidan to'lovlar amalga oshirilmaydi.

4.4. 2016-yil 22-dekabrda № 2850-son bilan O'zbekiston Respublikasi Adliya Vazirligidan ruyxatdan o'tqazilgan "O'zbekiston Respublikasi budget tizimi budjetlarining g'azna ijrosi qoidasining VI-bob III-paragraf 73-bandiga "IV guruh xarajatlari bo'yicha yuridik majburiyatlar buyurtmachilar tomonidan tovarlar (ishlar, xizmatlar) yetkazib beruvchilar (pudratchilar) bilan tuzgan shartnomalari va qonun hujjatlarida nazarda tutilgan holatlar (yig'imglar, badallar, soliqlar va boshqa to'lovlar bo'yicha yuridik majburiyatlar) asosida g'aznachilik bo'linmalarida ro'yxatdan o'tkazilishi yoki hisobga olinishi shart" deb ko'rsatilgan ushbu qoidaga asosan shartnoma tegishli tartibda g'aznachilik bo'limi ro'yxatidan o'tkazilgandan so'ng qonuniy kuchga kiradi.

## 5. PUDRATCHINING MAJBURIYATLARI

5.1. Shartnoma bahosi **485 100 000.00 (To'rt yuz sakson besh million yuz ming)** so'm bo'lgan ta'mirlash ishlari yuqorida kelishilgan muddatda tugatish va foydalanishga topshirish.

5.2. Maxsus ta'mirlash ishlarini bajarish uchun maxsus yollanma pudratchi tashkilotlarni jalb kiladi.

5.3. Har oyning 30 sanasida joriy oyda bajarilgan qurilish montaj ishlari to'g'risidagi tegishli hujjatlarni «Buyurtmachi»ga taqdim kilishi shart. Agar qurilish mazkur shartnomada ko'rsatilgan muddatda pudratchining aybi bilan foydalanishga topshirilmasa, u holda buyurtmachiga quyidagi tartibda jarima to'laydi:

- ta'mirlash muddati 30 kunga kechiktirilsa, shartnoma baxosidan 0,5 % miqdorida;

-keyingi 30 kun uchun shartnoma bahosidan \_\_\_% miqdorida;

-undan keyingi muddatlar uchun \_\_\_% miqdorida;

Jarima sanksiyasi buyurtmachi tomonidan bildirilgan yozma ravishdagi da'vodan keyin 10 kun muddat mobaynida to'lanishi shart.

5.4. Pudratchi shartnomada nazarda tutilgan mablag' doirasida ishlarni bajaradi va shunga muvofiq bajarilgan ishlar tugrisida 2-sonli dalolatnomani tuzadi.

#### 6. BUYURTMACHINING MAJBURIYATLARI

6.1. Shartnomada kursatilgan 4.1. va 4.2. bndlari buzilsa, «Buyurtmachi» xar bir kechiktirilgan kun uchun shartnomaning tulanmagan narxini 0,4% miqdorida «Pudratchiga» jarima to'laydi.

6.2. «Buyurtmachi» ta'mirlash ishlarini o'z vaqtida belgilangan standartlarga va amaldagi qonunchilikka asosan qabul qilib oladi.

6.3. «Buyurtmachi» tasdiqlangan smetasiga muvofiq budjetda nazarda tutilgan mablag' doirasida shartnoma tuzadi va shartnoma summasiga muvofiq 2-sonli dalolatnomani «Pudratchi» bilan birgalikda tuzadi

#### 7. TOMONLAR O'RTASIDA SHARTNOMAVIY NIZOLARNI HAL ETISH

7.1. Ushbu shartnoma asosida kelib chiqadigan har qanday nizolar O'zbekiston Respublikasining amaldagi qonunchiliklari talablariga asosan iktisodiy sudlarida hal etiladi.

#### 8. SHARTNOMANING AMAL QILISH MUDDATI

8.1 Ushbu shartnoma xar ikkala tomondan imzolangan kundan boshlab qonuniy yuridik kuchga ega. Shartnoma amal qilish muddati «31» dekabr 2022 yilgacha.

#### 9. BOSHQA HOLATLAR.

9.1. Tomonlar shartnoma majburiyatlari yuzasidan o'zaro hamkorlik qilib turadilar.

#### 10. Tomonlarning yuridik manzillari va bank rekvizitlari

##### «Pudratchi»

" SA'NOAT UY-JOY QURULISH "MCHJ

Manzil: Qarshi sh Oqtepa MFY

##### «Buyurtmachi»

Koson tumani Tibbiyot birlashmasi

Manzil: Koson tumani Obron kishlogi

Tel./faks +99890-427-90-17

h/v 20208000500359338001

Bank nomi Ipateka-bank Qashqadaryo fil

MFO 01190 STIR 302987867

OKONX 61110

Tel./faks 75 592 46 03

sh/h\* 100022860102297073101054016

budjetdan mablag' oluvchi STIRi 201615066

OKONX 91511

Moliya Vazirligi G'aznachiligi Yagona

G'azna h/v 23402000300100001010

Bankning nomi Toshkent shaxar Markaziy bank

MFO 00014

g'aznachilik bo'linmasi STIRi 201122919

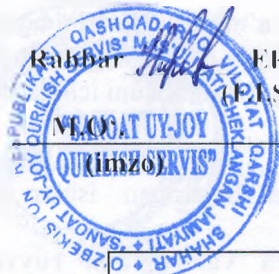

Rahbar **ERGASHOV NURULLO**

(E.I.SH)

	Hujjat <b>elektron raqamli imzo</b> orqali imzolangan. Elektron raqamli imzoning haqiqiyiligini tekshirish uchun <b>QR Code</b> ni skanerlang.	
	Imzolovchi F.I.SH.	FARXOD TURSUNOV RIZOKULOVICH
	Imzolangan sana	03.12.2022 09:22
	Hujjat kodi	<b>XM4607535363</b>
	Hulosa kodi	<b>LQ5587218721</b>

# YURIDIK AHAMIYATGA EGA HUJJATLARNING QONUN HUJJATLARIGA MUVOFIQLIGI TO'G'RISIDA HUQUQIY XULOSA

LQ5587218721

1. Loyihaning turi : Shartnoma
2. Loyihaning nomi: **PUDRAT ShARTNOMASI.**
3. Loyiha ishlab chiquvchisi va kiritilgan sana haqidagi ma'lumot: KOSON TUMAN TIBBIYOT BIRLASHMASI tomonidan 02.12.2022 yilda kiritilgan.

Loyiha amaldagi qonun hujjatlariga muvofiq ishlab chiqilgan va uni qabul qilish maqsadga muvofiq.

Koson tuman yuridik  
markazi  
bosh yuristkonsulti:



S.A.XIDIROV  
02.12.2022

**РЕСПУБЛИКА УЗБЕКИСТАН**

**ООО «SAMO QURILISH KONSTRUKSIYA DIZAYN»**

**ОБЪЕКТ:** ТЕКУЩИЙ РЕМОНТ ЗДАНИЙ МЕДИЦИНСКОЙ  
ОБЪЕДИНЕНИЕ В КАСАНСКОМ РАЙОНЕ  
КАШКАДАРЬИНСКОЙ ОБЛАСТИ

**КНИГАН№1:** ЛОКАЛЬНАЯ РЕСУРСНАЯ ВЕДОМОСТЬ, ВЕДОМОСТЬ  
РЕСУРСОВ, РАСЧЕТ СТОИМОСТИ В ТЕКУЩИХ ЦЕНАХ.

**КАРШИ - 2022**

# ООО «SAMO QURILISH KONSTRUKSIYA DIZAYN»

## СМЕТНАЯ ДОКУМЕНТАЦИЯ

**ОБЪЕКТ:** ТЕКУЩИЙ РЕМОНТ ЗДАНИЙ МЕДИЦИНСКОЙ  
ОБЪЕДИНЕНИЕ В КАСАНСКОМ РАЙОНЕ  
КАШКАДАРЬИНСКОЙ ОБЛАСТИ

**КНИГАН№1:** ЛОКАЛЬНАЯ РЕСУРСНАЯ ВЕДОМОСТЬ, ВЕДОМОСТЬ  
РЕСУРСОВ, РАСЧЕТ СТОИМОСТИ В ТЕКУЩИХ ЦЕНАХ.

Директор ООО «SAMO QURILISH  
KONSTRUKSIYA DIZAYN»:



**З.ИСЛОМОВ**

Г.И.П:

**Б. ЭРГАШЕВ**

## ПОЯСНИТЕЛЬНАЯ ЗАПИСКА

В соответствии с договором № 53 от «24» 09 2022 года заключенного между «SAMO QURILISH KONSTRUKSIYA DIZAYN» \_\_\_\_\_ и произведен расчет стоимости «ТЕКУЩИЙ РЕМОНТ ЗДАНИЙ МЕДИЦИНСКОЙ ОБЪЕДИНЕНИЕ В КАСАНСКОМ РАЙОНЕ КАШКАДАРЬИНСКОЙ ОБЛАСТИ» в текущих ценах.

Источник финансирования SAMO QURILISH KONSTRUKSIYA DIZAYN

Заказчик: КОСОН ТУМАН ГИББОМ БУРЛАУЧЕСИ

Сроки производства работ

Начало - «\_\_\_» \_\_\_\_\_ 2022г

Окончание - «\_\_\_» \_\_\_\_\_ 2022г

Расчет выполнен согласно Методических рекомендаций по определению расчетной стоимости строительства объектов в текущих ценах для использования их организациями заказчиков и подрядчиков при заключении подрядных договоров, по результатам торгов и составления адресных списковстроек, подготовленных во исполнение постановления Кабинета Министров Республики Узбекистан № 261 от 11.06.03 г. «О переходе на договорные текущие цены при реализации инвестиционных проектов, осуществляемых за счет централизованных капитальных вложений», утвержденных и внесенных в действие приказом № 70 от 10.12.2003 г. Госархитектстроя Республики Узбекистан.

Цены на строительные материалы и материально-технические ресурсы приняты согласно Каталога текущих цен на материально-технические ресурсы, применяемые в строительном производстве Республики Узбекистан за 2 квартал 2022г.

Стоимость «ТЕКУЩИЙ РЕМОНТ ЗДАНИЙ МЕДИЦИНСКОЙ ОБЪЕДИНЕНИЕ В КАСАНСКОМ РАЙОНЕ КАШКАДАРЬИНСКОЙ ОБЛАСТИ» в ценах определено в размере **490 000 000** сум в текущих ценах с НДС и без прочих затрат заказчика.

**Определенная стоимость «ТЕКУЩИЙ РЕМОНТ ЗДАНИЙ МЕДИЦИНСКОЙ ОБЪЕДИНЕНИЕ В КАСАНСКОМ РАЙОНЕ КАШКАДАРЬИНСКОЙ ОБЛАСТИ» в текущих ценах является ориентировочной.**

Решение об утверждении окончательной договорной цены строительно-монтажных работ, финансируемых за счет бюджетных средств, принимает тендерная комиссия, решение которой будет являться основанием для заключения договора (контракта) на осуществление строительно-монтажных работ.

СОСТАВИЛ:



Ш.БУТАЕВА

**СВОДНАЯ ТАБЛИЦА РАСЧЕТА РЕСУРСНЫХ ПОКАЗАТЕЛЕЙ  
ТЕКУЩИЙ РЕМОНТ ЗДАНИЙ МЕДИЦИНСКОЙ ОБЪЕДИНЕНИЕ В КАСАНСКОМ РАЙОНЕ**

№ п.п.	Наименование работ	Прямые затраты						Всего прямых затрат	Оборудование	трансп. услуги на перевозку оборудования 2%	Прочие затраты подрядчика 19,54% от ст. пр.з.	Затраты на страхов. объекта 0,0032	Всего стоимость без НДС	Всего стоимость С НДС
		зарплата (с учетом ЕСП) сум	Эксплуатация машин и механизм	Строительные материалы и конструкции	трансп. услуги на мат.кон-ции и склад. расходы 5%	Кабельно-проводниковая продукция	трансп. услуги на перевозку кабель.продукции 1,5%							
1	2	3	4	5	6	8		9	10	12	13	14	15	
1	РЕМОНТНЫЕ РАБОТЫ	104 450 983,53	4 040 188,77	236 458 723,98	11 488 916	0	0	356 438 812	0	0	69 648 144	0	426 086 956	490 000 000
	Итого:	104 450 984	4 040 189	236 458 724	11 488 916	0	0	356 438 812	0	0	69 648 144	0	426 086 956	490 000 000
	Прочие затраты заказчика 3%													0
	<b>ВСЕГО:</b>													490 000 000





**ТЕКУЩИЙ РЕМОНТ ЗДАНИЙ МЕДИЦИНСКОЙ ОБЪЕДИНЕНИЕ В КАСАНСКОМ РАЙОНЕ**

(наименование (объекта) стройки (предприятия, здания, сооружения))

**СВОДНО-РЕСУРСНАЯ ВЕДОМОСТЬ № 1**

**на РЕМОНТНЫЕ РАБОТЫ**

(наименование работ)

№ п/п	Обоснование (Код ресурса)	Наименование ресурсов	Ед. изм.	Количество	Цена	Стоимость
1	2	3	4	5	6	7
<b>ТРУДОВЫЕ РЕСУРСЫ</b>						
1	1	ЗАТРАТЫ ТРУДА РАБОЧИХ-СТРОИТЕЛЕЙ	ЧЕЛ-ЧАС	4721,51384	22122,35	104450983,5
2	3	ЗАТРАТЫ ТРУДА МАШИНИСТОВ	ЧЕЛ-ЧАС	127,21778	0	0
<b>ИТОГО ТРУДОВЫЕ РЕСУРСЫ:</b>						<b>104 450 984</b>
<b>СТРОИТЕЛЬНЫЕ МАШИНЫ И МЕХАНИЗМЫ</b>						
1	126	АГРЕГАТЫ СВАРОЧНЫЕ ДВУХПОСТОВЫЕ ДЛЯ РУЧНОЙ СВАРКИ НА ТРАКТОРЕ 79 КВТ /08 Л.С /	МАШ-ЧАС	2,2707	34361	78023,52
2	131	АГРЕГАТЫ СВАРОЧНЫЕ ЭЛЕКТРИЧЕСКИЕ ПЕРЕДВИЖНЫЕ ДЛЯ ПОДВОДНОЙ СВАРКИ И РЕЗКИ МЕТАЛЛОВ	МАШ-ЧАС	2,30208	14500	33380,16
3	403	ВИБРАТОР ГЛУБИННЫЙ	МАШ-ЧАС	0,21638	2500	540,96
4	404	ВИБРАТОР ПОВЕРХНОСТНЫЙ	МАШ-ЧАС	57,09276	2500	142731,9
5	521	ДРЕЛИ ЭЛЕКТРИЧЕСКИЕ	МАШ-ЧАС	23,89639	2500	59740,97
6	659	КОМПРЕССОРЫ ПЕРЕДВИЖНЫЕ С ДВИГАТЕЛЕМ ВНУТРЕННЕГО СГОРАНИЯ ДАВЛЕНИЕМ ДО 686 КПА /7 АТ/ 2,2 МЗ/МИН	МАШ-ЧАС	4,8936	55000	269148
7	660	КОМПРЕССОРЫ ПЕРЕДВИЖНЫЕ С ДВИГАТЕЛЕМ ВНУТРЕННЕГО СГОРАНИЯ ДАВЛЕНИЕМ ДО 686 КПА /7 АТ/ 5 МЗ/МИН	МАШ-ЧАС	0,0325	55000	1787,5
8	762	КРАНЫ 10 Т НА АВТОМОБИЛЬНОМ ХОДУ ПРИ РАБОТЕ НА ДРУГИХ ВИДАХ СТРОИТЕЛЬСТВА	МАШ-ЧАС	2,24238	127200	285230,74
9	1147	МАШИНЫ ШЛИФОВАЛЬНЫЕ ЭЛЕКТРИЧЕСКИЕ	МАШ-ЧАС	94,53415	5300	501030,99
10	1199	МОЛОТКИ ОТБОЙНЫЕ ПНЕВМАТИЧЕСКИЕ	МАШ-ЧАС	9,0698	5300	48069,94
11	1513	ПРЕОБРАЗОВАТЕЛИ СВАРОЧНЫЕ С НОМИНАЛЬНЫМ СВАРОЧНЫМ ТОКОМ 315-500 А	МАШ-ЧАС	0,19941	17628	3515,19
12	1523	ПИЛА ДИСКОВАЯ ЭЛЕКТРИЧЕСКАЯ	МАШ-ЧАС	13,9656	3000	41896,8
13	1571	ПИЛА ЭЛЕКТРИЧЕСКАЯ ЦЕПНАЯ	МАШ-ЧАС	0,28329	3000	849,87
14	1702	СТАНОК КАМНЕРЕЗНЫЙ УНИВЕРСАЛЬНЫЙ	МАШ-ЧАС	23,667	14500	343171,5
15	1866	ТРАМБОВКИ ПНЕВМАТИЧЕСКИЕ ПРИ РАБОТЕ ОТ КОМПРЕССОРА	МАШ-ЧАС	1,104	3500	3864
16	2016	УСТАНОВКИ ДЛЯ РУЧНОЙ ДУГОВОЙ СВАРКИ /ПОСТОЯННОГО ТОКА/	МАШ-ЧАС	37,67057	34361	1294398,59
17	2209	ШУРУПОВЕРТ	МАШ-ЧАС	11,86235	2500	29655,88
18	2499	АВТОМОБИЛИ БОРТОВЫЕ ГРУЗОПОДЪЕМНОСТЬЮ ДО 5 Т	МАШ-ЧАС	1,2857	58000	74570,6
19	2509	АВТОМОБИЛЬ БОРТОВОЙ, ГРУЗОПОДЪЕМНОСТЬЮ ДО 5 Т	МАШ-ЧАС	4,25683	58000	246896,22
20	2510	АВТОМОБИЛЬ БОРТОВОЙ, ГРУЗОПОДЪЕМНОСТЬЮ ДО 8 Т	МАШ-ЧАС	0,47423	76000	36041,33
21	2577	АППАРАТ ДЛЯ ГАЗОВОЙ СВАРКИ И РЕЗКИ	МАШ-ЧАС	1,77463	3665	6504,02
22	2667	СТАНОК ФРЕЗЕРНЫЙ	МАШ-ЧАС	25,9776	14500	376675,2
23	2700	УСТАНОВКА ДЛЯ ГИДРАВЛИЧЕСКИХ ИСПЫТАНИЙ ТРУБОПРОВОДОВ, ДАВЛЕНИЕ НАГНЕТАНИЯ НИЗКОЕ 0,1 (1) МПА (КГС/СМ2)	МАШ-ЧАС	1,8	30614	55105,2
24	2875	ПЕРФОРАТОРЫ ЭЛЕКТРИЧЕСКИЕ	МАШ-ЧАС	42,94388	2500	107359,69
<b>ИТОГО СТРОИТЕЛЬНЫЕ МАШИНЫ И МЕХАНИЗМЫ:</b>						<b>4 040 189</b>
<b>СТРОИТЕЛЬНЫЕ МАТЕРИАЛЫ И КОНСТРУКЦИИ</b>						
1	30818	ВИНТЫ САМОНАРЕЗАЮЩИЕ С УПЛОТНИТЕЛЬНОЙ ПРОКЛАДКОЙ 4,8X35	ШТ	167,7	300	50310
2	30819	ВИНТЫ САМОНАРЕЗАЮЩИЕ С УПЛОТНИТЕЛЬНОЙ ПРОКЛАДКОЙ 4,8X80	ШТ	21,06	300	6318
3	30823	ПРОКЛАДКИ УПЛОТНИТЕЛЬНЫЕ ПЕНОПОЛИУРЕТАНОВЫЕ ОТКРЫТОПОРИСТЫЕ ДЛЯ МЕТАЛЛОЧЕРЕПИЦЫ (1800X50X50 ММ)	М	4,16	8500	35360
4	3500	ПРОФИЛЬ 100x100x3 ММ L=16 М	ТН	0,31449	1500000	4717350
5	3501	ПРОФИЛЬ 60x60x2 ММ L=32 М	ТН	0,19635	1400000	2748900
6	3503	ШВЕЛЛЕР № 20	ТН	0,2944	1400000	4121600
7	3505	УГОЛОК 50x50x5 ММ	ТН	0,06032	1200000	723840
8	3514	АРМАТУРА КЛАССА А3, ДИАМЕТРОМ 16 ММ	ТН	0,34444	1350000	4649940
9	3516	ПРОФИЛЬ 20x20x1,7 ММ L=110 М	ТН	0,10814	1100000	1189540
10	3517	ПЕРИЛА ИЗ ПРОФИЛЯ 40x20x1,7 ММ L=60 М	ТН	0,09122	1300000	1185860
11	5380	ПРОФНАСТИЛ ОЦИНКОВАННЫЙ (ПО ПРОЕКТУ)	М2	29,9	95000	2840500
12	58180	ЗАТИРКА «СТАРАТЕЛИ» (РАЗНОЙ ЦВЕТНОСТИ)	Т	0,065	3500000	227500
13	7950	БЕТОН МЕЛКОЗЕРНИСТЫЙ /ПЕСЧАНЫЙ/ М-200 /В15/	М3	5,9885	520000	3114020
14	9219	ВОДА	М3	16,3053	2000	32610,6
15	12138	РАСТВОР ОТДЕЛОЧНЫЙ ТЯЖЕЛЫЙ ЦЕМЕНТНО-ИЗВЕСТКОВЫЙ 1:1:6	М3	5,889	480000	2826720

16	14519	ЗАДВИЖКА, 100 ММ	ШТ	1	2000000	2000000
17	14520	ЗАДВИЖКА, 125 ММ	ШТ	1	2200000	2200000
18	29128	ПАНЕЛИ ДЕКОРАТИВНЫЕ ОБЛИЦОВОЧНЫЕ ТИПА "АЛЮПАН" ИЗ АЛЮМИНИЕВЫХ ЛИСТОВ С ПОЛИЭТИЛЕНОВЫМ СЕРДЕЧНИКОМ, ПОКРЫТЫЕ ПОЛИЭСТРОМ, С ЭЛЕМЕНТАМИ НАВЕСКИ	М2	55,44	250000	13860000
19	29160	ВИНТЫ САМОНАРЕЗАЮЩИЕ	ШТ	1267,2	300	380160
20	29161	АНКЕРНЫЕ БОЛТЫ	ШТ	105,6	1500	158400
21	29892	СУХАЯ РАСТВОРНАЯ СМЕСЬ SF-03 CRAUZIT (ШПАКЛЕВКА ФАСАДНАЯ)	КГ	1432	1500	2148000
22	30322	БОЛТЫ СТРОИТЕЛЬНЫЕ С ГАЙКАМИ И ШАЙБАМИ	ТН	0,00538	16000000	86138,56
23	30383	ГВОЗДИ ПРОВОЛОЧНЫЕ ОЦИНКОВАННЫЕ ДЛЯ АСБЕСТОЦЕМЕНТНОЙ КРОВЛИ 4.5X120 ММ	ТН	0,00023	15000000	3420
24	30405	ГВОЗДИ ТОЛЕВЫЕ КРУГЛЫЕ 3.0X40 ММ	ТН	0,00838	15000000	125670
25	30407	ГВОЗДИ СТРОИТЕЛЬНЫЕ	ТН	0,01544	15000000	231666
26	30498	ПЛИТКИ КЕРАМОГРАНИТНЫЕ	М2	72,45	220000	15939000
27	30535	ПРОКЛАДКИ РЕЗИНОВЫЕ /ПЛАСТИНА ТЕХНИЧЕСКАЯ ПРЕССОВАННАЯ/	КГ	0,16	8500	1360
28	30625	ВЫТЯЖНЫЕ КЛЕПКИ	ШТ	633,6	200	126720
29	30626	БЛОКИ ОКОННЫЕ ИЗ ДЕРЕВО АЛЮМИНИЯ, АЛЮМИНИЯ, МЕТАЛЛОПЛАСТИКА	М2	5,78	850000	4913000
30	30654	ГИПСОВЫЕ ВЯЖУЩИЕ Г-3	ТН	0,0234	350000	8190
31	30741	ПЛИТКИ ДЛЯ ПОЛОВ КЕРАМИЧЕСКИЕ РЕЛЬЕФНЫЕ ГЛАЗУРОВАННЫЕ ДЕКОРИРОВАННЫЕ МЕТОДОМ СЕРИОГРАФИИ, КВАДРАТНЫЕ И ПРЯМОУГОЛЬНЫЕ С МНОГОЦВЕТНЫМ РИСУНКОМ, ТОЛЩИНОЙ 11 ММ	М2	132,6	95000	12597000
32	31054	КРАСКИ ВОДОЭМУЛЬСИОННЫЕ	ТН	0,25956	15000000	3893400
33	31066	КРАСКИ МАСЛЯНЫЕ ЦВЕТНЫЕ ДЛЯ ВНУТРЕННИХ РАБОТ МА-011	ТН	0,02066	25000000	516600
34	31102	КЛЕЙ ПЛИТОЧНЫЙ «СТАРТЕЛЬ-СТАНДАРТ»	КГ	585	3500	2047500
35	31434	ГРУНТОВКА	ТН	0,01035	14000000	144900
36	31478	ДЮБЕЛЬ-ПРОБКИ ДЛИНОЙ 65 ММ	ШТ	39,7618	300	11928,54
37	31641	ГРУНТОВКА НА ОСНОВЕ МИКРОКАЛЬЦИТА	КГ	204	14000	2856000
38	31656	ОЛИФА НАТУРАЛЬНАЯ	КГ	2,268	11000	24948
39	31719	КЛЕЙ ДЛЯ ОБЛИЦОВОЧНЫХ РАБОТ (СУХАЯ СМЕСЬ)	ТН	0,4002	1500000	600300
40	32522	ПРОВОЛОКА КАНАТНАЯ ОЦИНКОВАННАЯ ГРУППЫ С, МАРКИ В, ДИАМЕТРОМ 3 ММ	ТН	0,00003	13500000	364,5
41	32524	КАТАНКА ГОРЯЧЕКАТАНАЯ ОБЫЧНОЙ ТОЧНОСТИ В МОТКАХ ИЗ СТАЛИ СВ-08А ДИАМЕТРОМ 6,3-6,5 ММ	ТН	0,00037	13500000	4968
42	32534	ПРОВОЛОКА СВАРОЧНАЯ ЛЕГИРОВАННАЯ ДЛЯ СВАРКИ /НАПЛАВКИ/ С НЕОМЕДНЕННОЙ ПОВЕРХНОСТЬЮ ИЗ СТАЛИ СВ-08Г2С Д 4 ММ	ТН	0,0036	13500000	48600
43	33051	ТУНУКАФОН	М2	118	110000	12980000
44	33052	АЖУРНАЯ МЕТАЛЛИЧЕСКАЯ РЕШЕТКА	М2	104	350000	36400000
45	34241	КИСЛОРОД ТЕХНИЧЕСКИЙ ГАЗОБРАЗНЫЙ	М3	1,4237	3500	4982,96
46	35310	ЭЛЕКТРОДЫ Д 4 ММ: Э42	ТН	0,00809	16000000	129488,99
47	35312	ЭЛЕКТРОДЫ Д 4 ММ: Э46	ТН	0,01265	16000000	202337,28
48	35326	ЭЛЕКТРОДЫ Д 6 ММ Э42	ТН	0,0001	16000000	1600
49	35346	ЭЛЕКТРОДЫ УОНИ 13/45	КГ	0,66	16000	10560
50	35538	ШКУРКА ШЛИФОВАЛЬНАЯ ДВУХСЛОЙНАЯ С ЗЕРНИСТОСТЬЮ 40/25	М2	8,5608	15500	132692,4
51	36008	ЛЕСОМАТЕРИАЛЫ КРУГЛЫЕ ИЗ ХВОЙНЫХ ПОРОД ДЛЯ СТРОИТЕЛЬСТВА ДЛИНОЙ 3-6,5 М, ДИАМ. 14-24 СМ	М3	0,20695	3600000	745012,8
52	36025	БРУСКИ ОБРЕЗНЫЕ ИЗ ХВОЙНЫХ ПОРОД ДЛИНОЙ 4-6,5 М, ШИРИНОЙ 75-150 ММ, ТОЛЩИНОЙ 40-75 ММ, III СОРТА	М3	0,00074	4300000	3164,8
53	36053	ДОСКИ ОБРЕЗНЫЕ ИЗ ХВОЙНЫХ ПОРОД ДЛИНОЙ 4-6,5 М, ШИРИНОЙ 75-150 ММ, ТОЛЩИНОЙ 25 ММ, III СОРТА	М3	0,37944	4300000	1631592
54	36060	ДОСКИ ОБРЕЗНЫЕ ИЗ ХВОЙНЫХ ПОРОД ДЛИНОЙ 4-6,5 М, ШИРИНОЙ 75-150 ММ, ТОЛЩИНОЙ 44 ММ И БОЛЕЕ, II СОРТА	М3	0,59	4300000	2537000
55	36061	ДОСКИ ОБРЕЗНЫЕ ИЗ ХВОЙНЫХ ПОРОД ДЛИНОЙ 4-6,5 М, ШИРИНОЙ 75-150 ММ, ТОЛЩИНОЙ 44 ММ И БОЛЕЕ, III СОРТА	М3	0,16565	4300000	712286,4
56	43113	ЩЕБЕНЬ	М3	1,56	85000	132600
57	43328	БЛОКИ ДВЕРНЫЕ ИЗ ДЕРЕВО АЛЮМИНИЯ, АЛЮМИНИЯ, МЕТАЛЛОПЛАСТИКА	М2	1,68	850000	1428000
58	44011	ГОРЯЧЕКАТАННАЯ АРМАТУРНАЯ СТАЛЬ ГЛАДКАЯ КЛАССА А-1	ТН	0,3894	13500000	5256900
59	44082	ДЕРЕВЯННЫЕ ДЕТАЛИ ЛЕСОВ	М3	0,0657	3800000	249660
60	44087	ДЕТАЛИ КРЕПЛЕНИЯ СТАЛЬНЫЕ	КГ	0,07934	7500	595,08
61	44196	КОНСТРУКЦИИ ВИТРАЖЕЙ ИЗ АЛЮМИНИЕВЫХ СПЛАВОВ /С НАЦЕЛЬНИКАМИ И СЛИВАМИ/	М2	13,92	650000	9048000
62	442908	ЛАК ВОДНО-ДИСПЕРСИОННЫЙ «STONEMIX» НА ОСНОВЕ АКРИЛА	КГ	387,6	24000	9302400
63	443103	СМЕСЬ УНИВЕРСАЛЬНАЯ ДЕКОРАТИВНАЯ «STONEMIX» НА ОСНОВЕ ТРАВЕРТИНА	КГ	3570	10000	35700000
64	44354	ПЛИТКИ ПЛИНТУСНЫЕ	М	125,24	15000	1878600
65	44897	ШЛИФКРУГИ	ШТ	0,23526	8500	1999,7
66	45024	БЕТОН ТЯЖЕЛЫЙ	М3	10,2	520000	5304000

67	45027	БЕТОН (КЛАСС ПО ПРОЕКТУ)	М3	0,9384	520000	487968
68	45034	РАСТВОР ГОТОВЫЙ КЛАДОЧНЫЙ ТЯЖЕЛЫЙ ЦЕМЕНТНЫЙ	М3	2,8504	480000	1368192
69	45036	СМЕСЬ РАСТВОРНАЯ СУХАЯ	ТН	0,2208	1500000	331200
70	45037	СМЕСЬ СУХАЯ ДЛЯ ЗАДЕЛКИ ШВОВ	ТН	0,0138	1500000	20700
71	45077	ПРОПАН-БУТАН, СМЕСЬ ТЕХНИЧЕСКАЯ	КГ	0,42337	2600	1100,77
72	46051	ДИСК ПОЛИРОВОЧНЫЙ 125 ММ	ШТ	40,8	25000	1020000
73	47801	ТРУБЫ ВОДОСТОЧНЫЕ	М	10,17	36000	366120
74	51420	ЛОТОК ИЗ ОЦИНКОВАННОЙ СТАЛИ	М	6	28500	171000
75	51422	МЕТАЛЛИЧЕСКИЙ КАРКАС ИЗ ЖЕСТЯННОГО ПРОФИЛЯ	М	105,6	3500	369600
76	51428	ТРУБА СТАЛЬНАЯ Д=159 ММ	М	90	130578,5	11752065,01
77	51619	ЩИТЫ ИЗ ДОСОК ТОЛЩИНА 25 ММ	М2	0,4554	55871	25443,65
78	51622	ЩИТЫ НАСТИЛА	М2	24,82	55871	1386718,22
79	52040	БОЛТЫ С ГАЙКАМИ И ШАЙБАМИ ДЛЯ САНИТАРНО-ТЕХНИЧЕСКИХ РАБОТ ДИАМ. 16 ММ	ТН	0,003	16000000	48000
80	63944	СТАЛЬНЫЕ ДЕТАЛИ ЛЕСОВ	ТН	0,2555	7500000	1916250
81	76853	ШУРУПЫ-САМОРЕЗЫ 35 ММ	КГ	0,14323	16000	2291,71
82	99997	СТРОИТЕЛЬНЫЙ МУСОР И МАССА ВОЗВРАТНЫХ МАТЕРИАЛОВ	ТН	12,998	0	0
<b>ИТОГО СТРОИТЕЛЬНЫЕ МАТЕРИАЛЫ И КОНСТРУКЦИИ:</b>						<b>236 458 724</b>
Итого:						<b>344949896,3</b>
Затраты на строительные материалы, изделия и конструкции						<b>236458724</b>
Затраты на основную заработную плату с учетом начислений на социальное страхование						<b>104450983,5</b>
Нормативная трудоемкость строительства объекта, определяемая по ресурсной смете, в чел.-часах						<b>4721,51</b>
Затраты на эксплуатацию машин и механизмов						<b>4040188,77</b>
Итого прямые затраты						<b>344949896,3</b>

**ТЕКУЩИЙ РЕМОНТ ЗДАНИЙ МЕДИЦИНСКОЙ ОБЪЕДИНЕНИЕ В КАСАНСКОМ РАЙОНЕ**  
наименование (объекта) стройки (предприятия, здания, сооружения)

**ЛОКАЛЬНО-РЕСУРСНАЯ ВЕДОМОСТЬ № 1**

**на РЕМОНТНЫЕ РАБОТЫ**  
(наименование работ)

№ п/п	Шифр номера нормативов и коды ресурсов	Наименование работ и затрат, характеристика оборудования и его масса, расход ресурсов на единицу измерения	Единица измерения	Количество		Сметная стоимость	
				на единицу измерения	по проектным данным	на единицу измерения	общая
1	2	3	4	5	6	7	8
<b>КРОВЛЯ</b>							
1	E12-01-007-08	<b>УСТРОЙСТВО КАРНИЗА ИЗ ОЦИНКОВАННОЙ СТАЛИ</b>	<b>100 М2</b>		1,18	4337455,53	5118197,53
1.1	1	ЗАТРАТЫ ТРУДА РАБОЧИХ-СТРОИТЕЛЕЙ	ЧЕЛ-ЧАС	90,85	107,203	22122,35	2371582,33
1.2	3	ЗАТРАТЫ ТРУДА МАШИНИСТОВ	ЧЕЛ-ЧАС	0,63	0,7434	0	0
1.3	762	КРАНЫ 10 Т НА АВТОМОБИЛЬНОМ ХОДУ ПРИ РАБОТЕ НА ДРУГИХ ВИДАХ СТРОИТЕЛЬСТВА	МАШ-ЧАС	0,5	0,59	127200	75048
1.4	2509	АВТОМОБИЛЬ БОРТОВОЙ, ГРУЗОПОДЪЕМНОСТЬЮ ДО 5 Т	МАШ-ЧАС	0,13	0,1534	58000	8897,2
1.5	30405	ГВОЗДИ ТОЛЕВЫЕ КРУГЛЫЕ 3.0X40 ММ	ТН	0,0071	0,00838	15000000	125670
1.6	36060	ДОСКИ ОБРЕЗНЫЕ ИЗ ХВОЙНЫХ ПОРОД ДЛИНОЙ 4-6,5 М, ШИРИНОЙ 75-150 ММ, ТОЛЩИНОЙ 44 ММ И БОЛЕЕ, II СОРТА	М3	0,5	0,59	4300000	2537000
2	33051	<b>ТУНУКАФОН</b>	<b>М2</b>		118	110000	12980000
						<b>Итого по разделу " КРОВЛЯ"</b>	
<b>ГЛАВНЫЙ ВХОД КОЗЫРЕК</b>							
3	E01-02-058-6	<b>КОПАНИЕ ЯМ ВРУЧНУЮ БЕЗ КРЕПЛЕНИЙ ДЛЯ СТОЕК И СТОЛБОВ С ОТКОСАМИ ГЛУБИНОЙ ДО 1,5 М ГРУППА ГРУНТОВ: 2</b>	<b>100 М3</b>		0,015	3406841,96	51102,63
3.1	1	ЗАТРАТЫ ТРУДА РАБОЧИХ-СТРОИТЕЛЕЙ	ЧЕЛ-ЧАС	154	2,31	22122,35	51102,63
4	E08-01-002-2	<b>УСТРОЙСТВО ОСНОВАНИЯ ПОД ФУНДАМЕНТЫ: ЩЕБЕНОЧНОГО</b>	<b>М3</b>		1,2	192413,64	230896,37
4.1	1	ЗАТРАТЫ ТРУДА РАБОЧИХ-СТРОИТЕЛЕЙ	ЧЕЛ-ЧАС	2,4	2,88	22122,35	63712,37
4.2	3	ЗАТРАТЫ ТРУДА МАШИНИСТОВ	ЧЕЛ-ЧАС	0,54	0,648	0	0
4.3	659	КОМПРЕССОРЫ ПЕРЕДВИЖНЫЕ С ДВИГАТЕЛЕМ ВНУТРЕННЕГО СГОРАНИЯ ДАВЛЕНИЕМ ДО 686 КПА 7 АТ 2,2 М3/МИН	МАШ-ЧАС	0,46	0,552	55000	30360
4.4	1866	ТРАМБОВКИ ПНЕВМАТИЧЕСКИЕ ПРИ РАБОТЕ ОТ КОМПРЕССОРА	МАШ-ЧАС	0,92	1,104	3500	3864
4.5	9219	ВОДА	М3	0,15	0,18	2000	360
4.6	43113	ЩЕБЕНЬ	М3	1,3	1,56	85000	132600
5	E06-01-005-1	<b>УСТРОЙСТВО БЕТОННЫХ ОТДЕЛЬНОСТОЯЩИХ ФУНДАМЕНТОВ</b>	<b>100 М3</b>		0,0092	73472105,28	675943,37
5.1	1	ЗАТРАТЫ ТРУДА РАБОЧИХ-СТРОИТЕЛЕЙ	ЧЕЛ-ЧАС	441,28	4,05978	22122,35	89811,79
5.2	3	ЗАТРАТЫ ТРУДА МАШИНИСТОВ	ЧЕЛ-ЧАС	36,11	0,33221	0	0
5.3	403	ВИБРАТОР ГЛУБИННЫЙ	МАШ-ЧАС	23,52	0,21638	2500	540,96
5.4	1571	ПИЛА ЭЛЕКТРИЧЕСКАЯ ЦЕПНАЯ	МАШ-ЧАС	1,1	0,01012	3000	30,36
5.5	2509	АВТОМОБИЛЬ БОРТОВОЙ, ГРУЗОПОДЪЕМНОСТЬЮ ДО 5 Т	МАШ-ЧАС	1,53	0,01408	58000	816,41
5.6	9219	ВОДА	М3	1,75	0,0161	2000	32,2
5.7	30407	ГВОЗДИ СТРОИТЕЛЬНЫЕ	ТН	0,037	0,00034	15000000	5106
5.8	32524	КАТАНКА ГОРЯЧЕКАТАНАЯ ОБЫЧНОЙ ТОЧНОСТИ В МОТКАХ ИЗ СТАЛИ СВ-08А ДИАМЕТРОМ 6,3-6,5 ММ	ТН	0,04	0,00037	13500000	4968
5.9	36008	ЛЕСОМАТЕРИАЛЫ КРУГЛЫЕ ИЗ ХВОЙНЫХ ПОРОД ДЛЯ СТРОИТЕЛЬСТВА ДЛИНОЙ 3-6,5 М, ДИАМ. 14-24 СМ	М3	0,69	0,00635	3600000	22852,8
5.10	36025	БРУСКИ ОБРЕЗНЫЕ ИЗ ХВОЙНЫХ ПОРОД ДЛИНОЙ 4-6,5 М, ШИРИНОЙ 75-150 ММ, ТОЛЩИНОЙ 40-75 ММ, III СОРТА	М3	0,08	0,00074	4300000	3164,8
5.11	36053	ДОСКИ ОБРЕЗНЫЕ ИЗ ХВОЙНЫХ ПОРОД ДЛИНОЙ 4-6,5 М, ШИРИНОЙ 75-150 ММ, ТОЛЩИНОЙ 25 ММ, III СОРТА	М3	0,2	0,00184	4300000	7912
5.12	36061	ДОСКИ ОБРЕЗНЫЕ ИЗ ХВОЙНЫХ ПОРОД ДЛИНОЙ 4-6,5 М, ШИРИНОЙ 75-150 ММ, ТОЛЩИНОЙ 44 ММ И БОЛЕЕ, III СОРТА	М3	0,69	0,00635	4300000	27296,4
5.13	45027	БЕТОН (КЛАСС ПО ПРОЕКТУ)	М3	102	0,9384	520000	487968
5.14	51619	ЩИТЫ ИЗ ДОСОК ТОЛЩИНА 25 ММ	М2	49,5	0,4554	55871	25443,65
6	E09-03-012-12	<b>МОНТАЖ ОПОРНЫХ СТОЕК</b>	<b>1 Т КОНСТРУКЦИЙ</b>		0,14713	247681,41	36441,37
6.1	1	ЗАТРАТЫ ТРУДА РАБОЧИХ-СТРОИТЕЛЕЙ	ЧЕЛ-ЧАС	6,59	0,96959	22122,35	21449,54
6.2	3	ЗАТРАТЫ ТРУДА МАШИНИСТОВ	ЧЕЛ-ЧАС	2,32	0,34134	0	0
6.3	1513	ПРЕОБРАЗОВАТЕЛИ СВАРОЧНЫЕ С НОМИНАЛЬНЫМ СВАРОЧНЫМ ТОКОМ 315-500 А	МАШ-ЧАС	0,09	0,01324	17628	233,42
6.4	2509	АВТОМОБИЛЬ БОРТОВОЙ, ГРУЗОПОДЪЕМНОСТЬЮ ДО 5 Т	МАШ-ЧАС	0,23	0,03384	58000	1962,71
6.5	2577	АППАРАТ ДЛЯ ГАЗОВОЙ СВАРКИ И РЕЗКИ	МАШ-ЧАС	2,24	0,32957	3665	1207,88

6.6	30322	БОЛТЫ СТРОИТЕЛЬНЫЕ С ГАЙКАМИ И ШАЙБАМИ	ТН	0,004	0,00059	16000000	9416,32
6.7	34241	КИСЛОРОД ТЕХНИЧЕСКИЙ ГАЗООБРАЗНЫЙ	МЗ	1,95	0,2869	3500	1004,16
6.8	35310	ЭЛЕКТРОДЫ Д 4 ММ: Э42	ТН	0,0004	0,00006	16000000	941,63
6.9	45077	ПРОПАН-БУТАН, СМЕСЬ ТЕХНИЧЕСКАЯ	КГ	0,59	0,08681	2600	225,7
7	3500	ПРОФИЛЬ 100x100x3 ММ L=16 М	ТН		0,14713	15000000	2206950
8	Е09-03-015-1	МОНТАЖ МЕТАЛЛИЧЕСКИХ ПРОГОНОВ	1 Т КОНСТРУКЦИЙ		0,16736	465006,7	77823,52
8.1	1	ЗАТРАТЫ ТРУДА РАБОЧИХ-СТРОИТЕЛЕЙ	ЧЕЛ-ЧАС	15,79	2,64261	22122,35	58460,84
8.2	3	ЗАТРАТЫ ТРУДА МАШИНИСТОВ	ЧЕЛ-ЧАС	1,75	0,29288	0	0
8.3	1513	ПРЕОБРАЗОВАТЕЛИ СВАРОЧНЫЕ С НОМИНАЛЬНЫМ СВАРОЧНЫМ ТОКОМ 315-500 А	МАШ-ЧАС	0,58	0,09707	17628	1711,13
8.4	2509	АВТОМОБИЛЬ БОРТОВОЙ, ГРУЗОПОДЪЕМНОСТЬЮ ДО 5 Т	МАШ-ЧАС	0,19	0,0318	58000	1844,31
8.5	2577	АППАРАТ ДЛЯ ГАЗОВОЙ СВАРКИ И РЕЗКИ	МАШ-ЧАС	0,67	0,11213	3665	410,96

8.6	30322	БОЛТЫ СТРОИТЕЛЬНЫЕ С ГАЙКАМИ И ШАЙБАМИ	ТН	0,003	0,0005	16000000	8033,28
8.7	34241	КИСЛОРОД ТЕХНИЧЕСКИЙ ГАЗООБРАЗНЫЙ	МЗ	0,5	0,08368	3500	292,88
8.8	35310	ЭЛЕКТРОДЫ Д 4 ММ: Э42	ТН	0,0026	0,00044	16000000	6962,18
8.9	44897	ШЛИФКРУГИ	ШТ	0,03	0,00502	8500	42,68
8.10	45077	ПРОПАН-БУТАН, СМЕСЬ ТЕХНИЧЕСКАЯ	КГ	0,15	0,0251	2600	65,27
9	3500	ПРОФИЛЬ 100x100x3 ММ L=18,2 М	ТН		0,16736	15000000	2510400
10	Е09-03-012-1	МОНТАЖ МЕТАЛЛИЧЕСКИХ ФЕРМ	1 Т КОНСТРУКЦИЙ		0,1173	698259,91	81905,89
10.1	1	ЗАТРАТЫ ТРУДА РАБОЧИХ-СТРОИТЕЛЕЙ	ЧЕЛ-ЧАС	25,53	2,99467	22122,35	66249,12
10.2	3	ЗАТРАТЫ ТРУДА МАШИНИСТОВ	ЧЕЛ-ЧАС	4,92	0,57712	0	0
10.3	1147	МАШИНЫ ШЛИФОВАЛЬНЫЕ ЭЛЕКТРИЧЕСКИЕ	МАШ-ЧАС	0,23	0,02698	5300	142,99
10.4	1513	ПРЕОБРАЗОВАТЕЛИ СВАРОЧНЫЕ С НОМИНАЛЬНЫМ СВАРОЧНЫМ ТОКОМ 315-500 А	МАШ-ЧАС	0,6	0,07038	17628	1240,66
10.5	2509	АВТОМОБИЛЬ БОРТОВОЙ, ГРУЗОПОДЪЕМНОСТЬЮ ДО 5 Т	МАШ-ЧАС	0,71	0,08328	58000	4830,41
10.6	2577	АППАРАТ ДЛЯ ГАЗОВОЙ СВАРКИ И РЕЗКИ	МАШ-ЧАС	0,9	0,10557	3665	386,91
10.7	30322	БОЛТЫ СТРОИТЕЛЬНЫЕ С ГАЙКАМИ И ШАЙБАМИ	ТН	0,0019	0,00022	16000000	3565,92
10.8	34241	КИСЛОРОД ТЕХНИЧЕСКИЙ ГАЗООБРАЗНЫЙ	МЗ	0,72	0,08446	3500	295,6
10.9	35310	ЭЛЕКТРОДЫ Д 4 ММ: Э42	ТН	0,0027	0,00032	16000000	5067,36
10.10	44897	ШЛИФКРУГИ	ШТ	0,06	0,00704	8500	59,82
10.11	45077	ПРОПАН-БУТАН, СМЕСЬ ТЕХНИЧЕСКАЯ	КГ	0,22	0,02581	2600	67,1
11	3501	ПРОФИЛЬ 60x60x2 ММ L=32 М	ТН		0,1173	14000000	1642200
12	Е09-03-014-1	МОНТАЖ МЕТАЛЛИЧЕСКОЙ ОБРЕЩЕТКИ	1 Т КОНСТРУКЦИЙ		0,07905	1766212,03	139619,06
12.1	1	ЗАТРАТЫ ТРУДА РАБОЧИХ-СТРОИТЕЛЕЙ	ЧЕЛ-ЧАС	63,28	5,00228	22122,35	110662,28
12.2	3	ЗАТРАТЫ ТРУДА МАШИНИСТОВ	ЧЕЛ-ЧАС	4,01	0,31699	0	0
12.3	1513	ПРЕОБРАЗОВАТЕЛИ СВАРОЧНЫЕ С НОМИНАЛЬНЫМ СВАРОЧНЫМ ТОКОМ 315-500 А	МАШ-ЧАС	0,1	0,00791	17628	139,35
12.4	2509	АВТОМОБИЛЬ БОРТОВОЙ, ГРУЗОПОДЪЕМНОСТЬЮ ДО 5 Т	МАШ-ЧАС	0,19	0,01502	58000	871,13
12.5	2577	АППАРАТ ДЛЯ ГАЗОВОЙ СВАРКИ И РЕЗКИ	МАШ-ЧАС	1,46	0,11541	3665	422,99
12.6	30322	БОЛТЫ СТРОИТЕЛЬНЫЕ С ГАЙКАМИ И ШАЙБАМИ	ТН	0,021	0,00166	16000000	26560,8
12.7	34241	КИСЛОРОД ТЕХНИЧЕСКИЙ ГАЗООБРАЗНЫЙ	МЗ	1,2	0,09486	3500	332,01
12.8	35310	ЭЛЕКТРОДЫ Д 4 ММ: Э42	ТН	0,00044	0,00003	16000000	556,51
12.9	45077	ПРОПАН-БУТАН, СМЕСЬ ТЕХНИЧЕСКАЯ	КГ	0,36	0,02846	2600	73,99
13	3501	ПРОФИЛЬ 40x20x1,7 ММ L=52 М	ТН		0,07905	14000000	1106700
14	Е12-03-004-01	УСТРОЙСТВО КРОВЛИ ИЗ ПРОФНАСТИЛА ТРАПЕЦИЕВИДНОГО И СИНУСОВИДНОГО ПРОФИЛЯ С ПОКРЫТИЕМ, ПО ГОТОВЫМ ПРОГОНАМ: ПРОСТАЯ	100 М2 КРОВЛИ		0,26	12160399,16	3161703,78
14.1	1	ЗАТРАТЫ ТРУДА РАБОЧИХ-СТРОИТЕЛЕЙ	ЧЕЛ-ЧАС	38,53	10,0178	22122,35	221617,28
14.2	3	ЗАТРАТЫ ТРУДА МАШИНИСТОВ	ЧЕЛ-ЧАС	1,19	0,3094	0	0
14.3	521	ДРЕЛИ ЭЛЕКТРИЧЕСКИЕ	МАШ-ЧАС	2,41	0,6266	2500	1566,5

14.4	2509	АВТОМОБИЛЬ БОРТОВОЙ, ГРУЗОПОДЪЕМНОСТЬЮ ДО 5 Т	МАШ-ЧАС	0,4	0,104	58000	6032
14.5	30818	ВИНТЫ САМОНАРЕЗАЮЩИЕ С УПЛОТНИТЕЛЬНОЙ ПРОКЛАДКОЙ 4,8X35	ШТ	645	167,7	300	50310
14.6	30819	ВИНТЫ САМОНАРЕЗАЮЩИЕ С УПЛОТНИТЕЛЬНОЙ ПРОКЛАДКОЙ 4,8X80	ШТ	81	21,06	300	6318
14.7	30823	ПРОКЛАДКИ УПЛОТНИТЕЛЬНЫЕ ПЕНОПОЛИУРЕТАНОВЫЕ ОТ-КРЫТОПОРИСТЫЕ ДЛЯ МЕТАЛЛОЧЕРЕПИЦЫ (1800X50X50 ММ)	М	16	4,16	8500	35360
14.8	5380	ПРОФНАСТИЛ ОЦИНКОВАННЫЙ (ПО ПРОЕКТУ)	М2	115	29,9	95000	2840500
15	Е12-01-009-02	УСТРОЙСТВО ЖЕЛОБОВ: ПОДВЕСНЫХ	100 М		0,06	757083,03	45424,98
15.1	1	ЗАТРАТЫ ТРУДА РАБОЧИХ-СТРОИТЕЛЕЙ	ЧЕЛ-ЧАС	31,41	1,8846	22122,35	41691,78
15.2	3	ЗАТРАТЫ ТРУДА МАШИНИСТОВ	ЧЕЛ-ЧАС	0,25	0,015	0	0
15.3	2509	АВТОМОБИЛЬ БОРТОВОЙ, ГРУЗОПОДЪЕМНОСТЬЮ ДО 5 Т	МАШ-ЧАС	0,09	0,0054	58000	313,2
15.4	30383	ГВОЗДИ ПРОВОЛОЧНЫЕ ОЦИНКОВАННЫЕ ДЛЯ АСБЕСТОЦЕМЕНТНОЙ КРОВЛИ 4,5X120 ММ	ТН	0,0038	0,00023	15000000	3420
16	51420	ЛОТОК ИЗ ОЦИНКОВАННОЙ СТАЛИ	М		6	28500	171000

17	E12-01-008-03	НАВЕСКА ВОДОСТОЧНЫХ ТРУБ ПО СТЕНАМ ИЗ КИРПИЧА ИЛИ ЛЕГКОГО БЕТОНА, ДИАМЕТРОМ ДО: 140 ММ	100 М ТРУБ		0,09	4946488,26	445183,94
17.1	1	ЗАТРАТЫ ТРУДА РАБОЧИХ-СТРОИТЕЛЕЙ	ЧЕЛ-ЧАС	38,4	3,456	22122,35	76454,84
17.2	3	ЗАТРАТЫ ТРУДА МАШИНИСТОВ	ЧЕЛ-ЧАС	0,43	0,0387	0	0
17.3	2509	АВТОМОБИЛЬ БОРТОВОЙ, ГРУЗОПОДЪЕМНОСТЬЮ ДО 5 Т	МАШ-ЧАС	0,43	0,0387	58000	2244,6
17.4	32522	ПРОВОЛОКА КАНАТНАЯ ОЦИНКОВАННАЯ ГРУППЫ С, МАРКИ В, ДИАМЕТРОМ 3 ММ	ТН	0,0003	0,00003	13500000	364,5
17.5	47801	ТРУБЫ ВОДОСТОЧНЫЕ	М	113	10,17	36000	366120
18	E15-01-092-1	РАСКРОЙ И ИЗГОТОВЛЕНИЕ ПАНЕЛЕЙ ИЗ ЛИСТОВ «АЛЮКАБОНД» ДОП.2	100 М2 РАЗВЕРНУТОЙ ПРОЕКЦИИ ПОВЕРХНОСТИ ДЕТАЛИ		0,2	31534291,06	6306858,21
18.1	1	ЗАТРАТЫ ТРУДА РАБОЧИХ-СТРОИТЕЛЕЙ	ЧЕЛ-ЧАС	191,14	38,228	22122,35	845693,21
18.2	3	ЗАТРАТЫ ТРУДА МАШИНИСТОВ	ЧЕЛ-ЧАС	49,2	9,84	0	0
18.3	521	ДРЕЛИ ЭЛЕКТРИЧЕСКИЕ	МАШ-ЧАС	9,23	1,846	2500	4615
18.4	1523	ПИЛА ДИСКОВАЯ ЭЛЕКТРИЧЕСКАЯ	МАШ-ЧАС	26,45	5,29	3000	15870
18.5	2667	СТАНОК ФРЕЗЕРНЫЙ	МАШ-ЧАС	49,2	9,84	14500	142680
18.6	29128	ПАНЕЛИ ДЕКОРАТИВНЫЕ ОБЛИЦОВочНЫЕ ТИПА "АЛЮПАН" ИЗ АЛЮМИНИЕВЫХ ЛИСТОВ С ПОЛИЭТИЛЕНОВЫМ СЕРДЕЧНИКОМ, ПОКРЫТЫЕ ПОЛИЭСТРОМ, С ЭЛЕМЕНТАМИ НАВЕСКИ	М2	105	21	250000	5250000
18.7	30625	ВЫТЯЖНЫЕ КЛЕПКИ	ШТ	1200	240	200	48000
19	51422	МЕТАЛЛИЧЕСКИЙ КАРКАС ИЗ ЖЕСТЯННОГО ПРОФИЛЯ	М		40	3500	140000

20	E15-01-091-1	ОБЛИЦОВКА ПАРАПЕДА ДЕКОРАТИВНЫМИ ПАНЕЛЯМИ ТИПА «АЛЮПАН» С УСТРОЙСТВОМ КАРКАСА	100 М2 РАЗВЕРНУТОЙ ПРОЕКЦИИ ПОВЕРХНОСТИ ОБЛИЦОВКИ.		0,2	5941340,77	1188268,15
20.1	1	ЗАТРАТЫ ТРУДА РАБОЧИХ-СТРОИТЕЛЕЙ	ЧЕЛ-ЧАС	204,1	40,82	22122,35	903034,34
20.2	3	ЗАТРАТЫ ТРУДА МАШИНИСТОВ	ЧЕЛ-ЧАС	1,07	0,214	0	0
20.3	131	АГРЕГАТЫ СВАРОЧНЫЕ ЭЛЕКТРИЧЕСКИЕ ПЕРЕДВИЖНЫЕ ДЛЯ ПОДВОДНОЙ СВАРКИ И РЕЗКИ МЕТАЛЛОВ	МАШ-ЧАС	4,36	0,872	14500	12644
20.4	521	ДРЕЛИ ЭЛЕКТРИЧЕСКИЕ	МАШ-ЧАС	11,8	2,36	2500	5900
20.5	1147	МАШИНЫ ШЛИФОВАЛЬНЫЕ ЭЛЕКТРИЧЕСКИЕ	МАШ-ЧАС	0,16	0,032	5300	169,6
20.6	2209	ШУРУПОВЕРТ	МАШ-ЧАС	21,6	4,32	2500	10800
20.7	2509	АВТОМОБИЛЬ БОРТОВОЙ, ГРУЗОПОДЪЕМНОСТЬЮ ДО 5 Т	МАШ-ЧАС	0,61	0,122	58000	7076
20.8	2577	АППАРАТ ДЛЯ ГАЗОВОЙ СВАРКИ И РЕЗКИ	МАШ-ЧАС	0,31	0,062	3665	227,23
20.9	2875	ПЕРФОРАТОРЫ ЭЛЕКТРИЧЕСКИЕ	МАШ-ЧАС	80	16	2500	40000
20.10	29160	ВИНТЫ САМОНАРЕЗАЮЩИЕ	ШТ	2400	480	300	144000
20.11	29161	АНКЕРНЫЕ БОЛТЫ	ШТ	200	40	1500	60000
20.12	34241	КИСЛОРОД ТЕХНИЧЕСКИЙ ГАЗООБРАЗНЫЙ	М3	0,511	0,1022	3500	357,7
20.13	35346	ЭЛЕКТРОДЫ УОНИ 13/45	КГ	1,25	0,25	16000	4000
20.14	45077	ПРОПАН-БУТАН, СМЕСЬ ТЕХНИЧЕСКАЯ	КГ	0,114	0,0228	2600	59,28
21	E15-01-092-1	РАСКРОЙ И ИЗГОТОВЛЕНИЕ ПАНЕЛЕЙ ИЗ ЛИСТОВ «АЛЮКАБОНД» ДОП.2	100 М2 РАЗВЕРНУТОЙ ПРОЕКЦИИ ПОВЕРХНОСТИ ДЕТАЛИ		0,128	31534291,06	4036389,26
21.1	1	ЗАТРАТЫ ТРУДА РАБОЧИХ-СТРОИТЕЛЕЙ	ЧЕЛ-ЧАС	191,14	24,46592	22122,35	541243,66
21.2	3	ЗАТРАТЫ ТРУДА МАШИНИСТОВ	ЧЕЛ-ЧАС	49,2	6,2976	0	0
21.3	521	ДРЕЛИ ЭЛЕКТРИЧЕСКИЕ	МАШ-ЧАС	9,23	1,18144	2500	2953,6
21.4	1523	ПИЛА ДИСКОВАЯ ЭЛЕКТРИЧЕСКАЯ	МАШ-ЧАС	26,45	3,3856	3000	10156,8
21.5	2667	СТАНОК ФРЕЗЕРНЫЙ	МАШ-ЧАС	49,2	6,2976	14500	91315,2
21.6	29128	ПАНЕЛИ ДЕКОРАТИВНЫЕ ОБЛИЦОВочНЫЕ ТИПА "АЛЮПАН" ИЗ АЛЮМИНИЕВЫХ ЛИСТОВ С ПОЛИЭТИЛЕНОВЫМ СЕРДЕЧНИКОМ, ПОКРЫТЫЕ ПОЛИЭСТРОМ, С ЭЛЕМЕНТАМИ НАВЕСКИ	М2	105	13,44	250000	3360000
21.7	30625	ВЫТЯЖНЫЕ КЛЕПКИ	ШТ	1200	153,6	200	30720
22	51422	МЕТАЛЛИЧЕСКИЙ КАРКАС ИЗ ЖЕСТЯННОГО ПРОФИЛЯ	М		25,6	3500	89600
23	E15-01-091-1	ОБЛИЦОВКА СТОЕК ДЕКОРАТИВНЫМИ ПАНЕЛЯМИ ТИПА «АЛЮПАН» С УСТРОЙСТВОМ КАРКАСА	100 М2 РАЗВЕРНУТОЙ ПРОЕКЦИИ ПОВЕРХНОСТИ ОБЛИЦОВКИ.		0,128	5941340,77	760491,62
23.1	1	ЗАТРАТЫ ТРУДА РАБОЧИХ-СТРОИТЕЛЕЙ	ЧЕЛ-ЧАС	204,1	26,1248	22122,35	577941,98
23.2	3	ЗАТРАТЫ ТРУДА МАШИНИСТОВ	ЧЕЛ-ЧАС	1,07	0,13696	0	0

23.3	131	АГРЕГАТЫ СВАРОЧНЫЕ ЭЛЕКТРИЧЕСКИЕ ПЕРЕДВИЖНЫЕ ДЛЯ ПОДВОДНОЙ СВАРКИ И РЕЗКИ МЕТАЛЛОВ	МАШ-ЧАС	4,36	0,55808	14500	8092,16
23.4	521	ДРЕЛИ ЭЛЕКТРИЧЕСКИЕ	МАШ-ЧАС	11,8	1,5104	2500	3776
23.5	1147	МАШИНЫ ШЛИФОВАЛЬНЫЕ ЭЛЕКТРИЧЕСКИЕ	МАШ-ЧАС	0,16	0,02048	5300	108,54
23.6	2209	ШУРУПОВЕРТ	МАШ-ЧАС	21,6	2,7648	2500	6912
23.7	2509	АВТОМОБИЛЬ БОРТОВОЙ, ГРУЗОПОДЪЕМНОСТЬЮ ДО 5 Т	МАШ-ЧАС	0,61	0,07808	58000	4528,64
23.8	2577	АППАРАТ ДЛЯ ГАЗОВОЙ СВАРКИ И РЕЗКИ	МАШ-ЧАС	0,31	0,03968	3665	145,43
23.9	2875	ПЕРФОРАТОРЫ ЭЛЕКТРИЧЕСКИЕ	МАШ-ЧАС	80	10,24	2500	25600
23.10	29160	ВИНТЫ САМОНАРЕЗАЮЩИЕ	ШТ	2400	307,2	300	92160
23.11	29161	АНКЕРНЫЕ БОЛТЫ	ШТ	200	25,6	1500	38400

23.12	34241	КИСЛОРОД ТЕХНИЧЕСКИЙ ГАЗООБРАЗНЫЙ	МЗ	0,511	0,06541	3500	228,93
23.13	35346	ЭЛЕКТРОДЫ УОНИ 13*45	КГ	1,25	0,16	16000	2560
23.14	45077	ПРОПАН-БУТАН, СМЕСЬ ТЕХНИЧЕСКАЯ	КГ	0,114	0,01459	2600	37,94
24	E15-01-092-1	<b>РАСКРОЙ И ИЗГОТОВЛЕНИЕ ПАНЕЛЕЙ ИЗ ЛИСТОВ «АЛЮКАБОНД» ДОП.2</b>	<b>100 М2 РАЗВЕРНУТОЙ ПРОЕКЦИИ ПОВЕРХНОСТИ ДЕТАЛИ</b>		0,2	31534291,06	6306858,21
24.1	1	ЗАТРАТЫ ТРУДА РАБОЧИХ-СТРОИТЕЛЕЙ	ЧЕЛ-ЧАС	191,14	38,228	22122,35	845693,21
24.2	3	ЗАТРАТЫ ТРУДА МАШИНИСТОВ	ЧЕЛ-ЧАС	49,2	9,84	0	0
24.3	521	ДРЕЛИ ЭЛЕКТРИЧЕСКИЕ	МАШ-ЧАС	9,23	1,846	2500	4615
24.4	1523	ПИЛА ДИСКОВАЯ ЭЛЕКТРИЧЕСКАЯ	МАШ-ЧАС	26,45	5,29	3000	15870
24.5	2667	СТАНОК ФРЕЗЕРНЫЙ	МАШ-ЧАС	49,2	9,84	14500	142680
24.6	29128	ПАНЕЛИ ДЕКОРАТИВНЫЕ ОБЛИЦОВОЧНЫЕ ТИПА "АЛЮПАН" ИЗ АЛЮМИНИЕВЫХ ЛИСТОВ С ПОЛИЭТИЛЕНОВЫМ СЕРДЕЧНИКОМ, ПОКРЫТЫЕ ПОЛИЭСТРОМ, С ЭЛЕМЕНТАМИ НАВЕСКИ	М2	105	21	250000	5250000
24.7	30625	ВЫТЯЖНЫЕ КЛЕПКИ	ШТ	1200	240	200	48000
25	51422	<b>МЕТАЛЛИЧЕСКИЙ КАРКАС ИЗ ЖЕСТЯННОГО ПРОФИЛЯ</b>	<b>М</b>		40	3500	140000
26	E15-01-091-1	<b>ОБЛИЦОВКА ПОТОЛКА ДЕКОРАТИВНЫМИ ПАНЕЛЯМИ ТИПА «АЛЮПАН» С УСТРОЙСТВОМ КАРКАСА</b>	<b>100 М2 РАЗВЕРНУТОЙ ПРОЕКЦИИ ПОВЕРХНОСТИ ОБЛИЦОВКИ.</b>		0,2	5941340,77	1188268,15
26.1	1	ЗАТРАТЫ ТРУДА РАБОЧИХ-СТРОИТЕЛЕЙ	ЧЕЛ-ЧАС	204,1	40,82	22122,35	903034,34
26.2	3	ЗАТРАТЫ ТРУДА МАШИНИСТОВ	ЧЕЛ-ЧАС	1,07	0,214	0	0
26.3	131	АГРЕГАТЫ СВАРОЧНЫЕ ЭЛЕКТРИЧЕСКИЕ ПЕРЕДВИЖНЫЕ ДЛЯ ПОДВОДНОЙ СВАРКИ И РЕЗКИ МЕТАЛЛОВ	МАШ-ЧАС	4,36	0,872	14500	12644
26.4	521	ДРЕЛИ ЭЛЕКТРИЧЕСКИЕ	МАШ-ЧАС	11,8	2,36	2500	5900
26.5	1147	МАШИНЫ ШЛИФОВАЛЬНЫЕ ЭЛЕКТРИЧЕСКИЕ	МАШ-ЧАС	0,16	0,032	5300	169,6
26.6	2209	ШУРУПОВЕРТ	МАШ-ЧАС	21,6	4,32	2500	10800
26.7	2509	АВТОМОБИЛЬ БОРТОВОЙ, ГРУЗОПОДЪЕМНОСТЬЮ ДО 5 Т	МАШ-ЧАС	0,61	0,122	58000	7076
26.8	2577	АППАРАТ ДЛЯ ГАЗОВОЙ СВАРКИ И РЕЗКИ	МАШ-ЧАС	0,31	0,062	3665	227,23
26.9	2875	ПЕРФОРАТОРЫ ЭЛЕКТРИЧЕСКИЕ	МАШ-ЧАС	80	16	2500	40000
26.10	29160	ВИНТЫ САМОНАРЕЗАЮЩИЕ	ШТ	2400	480	300	144000
26.11	29161	АНКЕРНЫЕ БОЛТЫ	ШТ	200	40	1500	60000
26.12	34241	КИСЛОРОД ТЕХНИЧЕСКИЙ ГАЗООБРАЗНЫЙ	МЗ	0,511	0,1022	3500	357,7
26.13	35346	ЭЛЕКТРОДЫ УОНИ 13/45	КГ	1,25	0,25	16000	4000
26.14	45077	ПРОПАН-БУТАН, СМЕСЬ ТЕХНИЧЕСКАЯ	КГ	0,114	0,0228	2600	59,28
27	E46-04-015-1	<b>РАЗБОРКА ОБЛИЦОВКИ СТУПЕНЕЙ И ПЛОЩАДКИ ИЗ МРАМОРНЫХ ПЛИТ</b>	<b>100 М2</b>		0,45	9577429,16	4309843,12
27.1	1	ЗАТРАТЫ ТРУДА РАБОЧИХ-СТРОИТЕЛЕЙ	ЧЕЛ-ЧАС	432,93	194,8185	22122,35	4309843,12
28	E15-01-027-01	<b>ОБЛИЦОВКА СТУПЕНЕЙ И ПОДСТУПЕННИКОВ КЕРАМОГРАНИТНЫМИ ПЛИТКАМИ ТОЛЩИНОЙ ДО 15 ММ</b>	<b>100 М2 ПОВЕРХНОСТИ ОБЛИЦОВКИ</b>		0,45	33719996,08	15173998,24
28.1	1	ЗАТРАТЫ ТРУДА РАБОЧИХ-СТРОИТЕЛЕЙ	ЧЕЛ-ЧАС	385,5	173,475	22122,35	3837674,74
28.2	3	ЗАТРАТЫ ТРУДА МАШИНИСТОВ	ЧЕЛ-ЧАС	36,92	16,614	0	0
28.3	1702	СТАНОК КАМНЕРЕЗНЫЙ УНИВЕРСАЛЬНЫЙ	МАШ-ЧАС	34,3	15,435	14500	223807,5
28.4	2509	АВТОМОБИЛЬ БОРТОВОЙ, ГРУЗОПОДЪЕМНОСТЬЮ ДО 5 Т	МАШ-ЧАС	0,06	0,027	58000	1566
28.5	9219	ВОДА	МЗ	0,5	0,225	2000	450
28.6	30498	ПЛИТКИ КЕРАМОГРАНИТНЫЕ	М2	105	47,25	220000	10395000
28.7	31434	ГРУНТОВКА	ТН	0,015	0,00675	14000000	94500
28.8	31719	КЛЕЙ ДЛЯ ОБЛИЦОВОЧНЫХ РАБОТ (СУХАЯ СМЕСЬ)	ТН	0,58	0,261	1500000	391500
28.9	45036	СМЕСЬ РАСТВОРНАЯ СУХАЯ	ТН	0,32	0,144	1500000	216000
28.10	45037	СМЕСЬ СУХАЯ ДЛЯ ЗАДЕЛКИ ШВОВ	ТН	0,02	0,009	1500000	13500
<b>Итого по разделу " ГЛАВНЫЙ ВХОД КОЗЫРЕК"</b>							<b>52223869,87</b>
<b>ПОЖАРНАЯ ЛЕСТНИЦА</b>							
29	E46-04-013-3	<b>РАЗБОРКА СТУПЕНЕЙ</b>	<b>100 М2</b>		0,01	12361297,26	123612,97
29.1	1	ЗАТРАТЫ ТРУДА РАБОЧИХ-СТРОИТЕЛЕЙ	ЧЕЛ-ЧАС	542,06	5,4206	22122,35	119916,41
29.2	3	ЗАТРАТЫ ТРУДА МАШИНИСТОВ	ЧЕЛ-ЧАС	4,48	0,0448	0	0
29.3	660	КОМПРЕССОРЫ ПЕРЕДВИЖНЫЕ С ДВИГАТЕЛЕМ ВНУТРЕННЕГО СГОРАНИЯ ДАВЛЕНИЕМ ДО 686 КПА /7 АТ/ 5 МЗ МИН	МАШ-ЧАС	3,25	0,0325	55000	1787,5
29.4	762	КРАНЫ 10 Т НА АВТОМОБИЛЬНОМ ХОДУ ПРИ РАБОТЕ НА ДРУГИХ ВИДАХ СТРОИТЕЛЬСТВА	МАШ-ЧАС	1,23	0,0123	127200	1564,56
29.5	1199	МОЛОТКИ ОТВОЙНЫЕ ПНЕВМАТИЧЕСКИЕ	МАШ-ЧАС	6,5	0,065	5300	344,5
30	E07-05-014-4 Клжб-70-05 КзТРС = 0,80 КзМ = 0,80	<b>ДЕМОНТАЖ СТУПЕНЕЙ</b>	<b>100 ШТ</b>		0,02	10617834,47	212356,69
30.1	1	ЗАТРАТЫ ТРУДА РАБОЧИХ-СТРОИТЕЛЕЙ	ЧЕЛ-ЧАС	176	3,52	22122,35	77870,67
30.2	3	ЗАТРАТЫ ТРУДА МАШИНИСТОВ	ЧЕЛ-ЧАС	42,6432	0,85286	0	0
30.3	762	КРАНЫ 10 Т НА АВТОМОБИЛЬНОМ ХОДУ ПРИ РАБОТЕ НА ДРУГИХ ВИДАХ СТРОИТЕЛЬСТВА	МАШ-ЧАС	52,864	1,05728	127200	134486,02
31	E07-05-004-4 Клжб-70-05 КзТРС = 0,80 КзМ = 0,80	<b>ДЕМОНТАЖ КОЛОНН</b>	<b>100 ШТ</b>		0,01	22978338,62	229783,39

31.1	1	ЗАТРАТЫ ТРУДА РАБОЧИХ-СТРОИТЕЛЕЙ	ЧЕЛ-ЧАС	652	6,52	22122,35	144237,72	
31.2	3	ЗАТРАТЫ ТРУДА МАШИНИСТОВ	ЧЕЛ-ЧАС	48,384	0,48384	0	0	
31.3	762	КРАНЫ 10 Т НА АВТОМОБИЛЬНОМ ХОДУ ПРИ РАБОТЕ НА ДРУГИХ ВИДАХ СТРОИТЕЛЬСТВА	МАШ-ЧАС	58,28	0,5828	127200	74132,16	
31.4	2016	УСТАНОВКИ ДЛЯ РУЧНОЙ ДУГОВОЙ СВАРКИ ПОСТОЯННОГО ТОКА	МАШ-ЧАС	28,56	0,2856	34361	9813,5	
31.5	35326	ЭЛЕКТРОДЫ Д 6 ММ Э42	ТН	0,01	0,0001	16000000	1600	
32	Ц38-01-004-2	ИЗГОТОВЛЕНИЕ МЕТАЛЛИЧЕСКОЙ ЛЕСТНИЦЫ	1 Т КОНСТРУКЦИЙ			0,79038	4590992,35	3628628,53
32.1	1	ЗАТРАТЫ ТРУДА РАБОЧИХ-СТРОИТЕЛЕЙ	ЧЕЛ-ЧАС	120	94,8456	22122,35	2098207,6	
32.2	3	ЗАТРАТЫ ТРУДА МАШИНИСТОВ	ЧЕЛ-ЧАС	4,4	3,47767	0	0	
32.3	521	ДРЕЛИ ЭЛЕКТРИЧЕСКИЕ	МАШ-ЧАС	0,2	0,15808	2500	395,19	
32.4	1147	МАШИНЫ ШЛИФОВАЛЬНЫЕ ЭЛЕКТРИЧЕСКИЕ	МАШ-ЧАС	0,5	0,39519	5300	2094,51	
32.5	2016	УСТАНОВКИ ДЛЯ РУЧНОЙ ДУГОВОЙ СВАРКИ ПОСТОЯННОГО ТОКА	МАШ-ЧАС	47,3	37,38497	34361	1284585,09	
32.6	2510	АВТОМОБИЛЬ БОРТОВОЙ, ГРУЗОПОДЪЕМНОСТЬЮ ДО 8 Т	МАШ-ЧАС	0,6	0,47423	76000	36041,33	
32.7	2577	АППАРАТ ДЛЯ ГАЗОВОЙ СВАРКИ И РЕЗКИ	МАШ-ЧАС	1	0,79038	3665	2896,74	
32.8	34241	КИСЛОРОД ТЕХНИЧЕСКИЙ ГАЗОБРАЗНЫЙ	МЗ	0,6	0,47423	3500	1659,8	
32.9	35312	ЭЛЕКТРОДЫ Д 4 ММ: Э46	ТН	0,016	0,01265	16000000	202337,28	
32.10	45077	ПРОПАН-БУТАН, СМЕСЬ ТЕХНИЧЕСКАЯ	КГ	0,2	0,15808	2600	411	
33	3503	ШВЕЛЛЕР № 20	ТН		0,2944	14000000	4121600	
34	3505	УГОЛОК 50x50x5 ММ	ТН		0,06032	12000000	723840	
35	3514	АРМАТУРА КЛАССА А3, ДИАМЕТРОМ 16 ММ	ТН		0,34444	13500000	4649940	
36	3517	ПЕРИЛА ИЗ ПРОФИЛЯ 40x20x1,7 ММ L=60 М	ТН		0,09122	13000000	1185860	
37	Е09-03-014-1	МОНТАЖ МЕТАЛЛИЧЕСКОЙ ОБРЕЩЕТКИ	1 Т КОНСТРУКЦИЙ			0,10814	1766212,03	190998,17
37.1	1	ЗАТРАТЫ ТРУДА РАБОЧИХ-СТРОИТЕЛЕЙ	ЧЕЛ-ЧАС	63,28	6,8431	22122,35	151385,44	
37.2	3	ЗАТРАТЫ ТРУДА МАШИНИСТОВ	ЧЕЛ-ЧАС	4,01	0,43364	0	0	
37.3	1513	ПРЕОБРАЗОВАТЕЛИ СВАРОЧНЫЕ С НОМИНАЛЬНЫМ СВАРОЧНЫМ ТОКОМ 315-500 А	МАШ-ЧАС	0,1	0,01081	17628	190,63	
37.4	2509	АВТОМОБИЛЬ БОРТОВОЙ, ГРУЗОПОДЪЕМНОСТЬЮ ДО 5 Т	МАШ-ЧАС	0,19	0,02055	58000	1191,7	
37.5	2577	АППАРАТ ДЛЯ ГАЗОВОЙ СВАРКИ И РЕЗКИ	МАШ-ЧАС	1,46	0,15788	3665	578,65	
37.6	30322	БОЛТЫ СТРОИТЕЛЬНЫЕ С ГАЙКАМИ И ШАЙБАМИ	ТН	0,021	0,00227	16000000	36335,04	
37.7	34241	КИСЛОРОД ТЕХНИЧЕСКИЙ ГАЗОБРАЗНЫЙ	МЗ	1,2	0,12977	3500	454,19	
37.8	35310	ЭЛЕКТРОДЫ Д 4 ММ: Э42	ТН	0,00044	0,00005	16000000	761,31	
37.9	45077	ПРОПАН-БУТАН, СМЕСЬ ТЕХНИЧЕСКАЯ	КГ	0,36	0,03893	2600	101,22	
38	3516	ПРОФИЛЬ 20x20x1,7 ММ L=110 М	ТН		0,10814	11000000	1189540	
39	Е15-04-030-4	МАСЛЯНАЯ ОКРАСКА МЕТАЛЛИЧЕСКИХ ПОВЕРХНОСТЕЙ: КОЛИЧЕСТВО ОКРАСОК 2	100 М2		0,22	2218454,22	488059,93	
39.1	1	ЗАТРАТЫ ТРУДА РАБОЧИХ-СТРОИТЕЛЕЙ	ЧЕЛ-ЧАС	71,06	15,6332	22122,35	345843,13	
39.2	3	ЗАТРАТЫ ТРУДА МАШИНИСТОВ	ЧЕЛ-ЧАС	0,04	0,0088	0	0	

39.3	2499	АВТОМОБИЛИ БОРТОВЫЕ ГРУЗОПОДЪЕМНОСТЬЮ ДО 5 Т	МАШ-ЧАС	0,03	0,0066	58000	382,8
39.4	31066	КРАСКИ МАСЛЯНЫЕ ЦВЕТНЫЕ ДЛЯ ВНУТРЕННИХ РАБОТ МА-011	ТН	0,0246	0,00541	25000000	135300
39.5	31656	ОЛИФА НАТУРАЛЬНАЯ	КГ	2,7	0,594	11000	6534
40	Е15-01-027-01	ОБЛИЦОВКА СТУПЕНЕЙ И ПОДСТУПЕННИКОВ КЕРАМОГРАНИТНЫМИ ПЛИТКАМИ ТОЛЩИНОЙ ДО 15 ММ	100 М2 ПОВЕРХНОСТИ ОБЛИЦОВКИ		0,24	33719996,08	8092799,06
40.1	1	ЗАТРАТЫ ТРУДА РАБОЧИХ-СТРОИТЕЛЕЙ	ЧЕЛ-ЧАС	385,5	92,52	22122,35	2046759,86
40.2	3	ЗАТРАТЫ ТРУДА МАШИНИСТОВ	ЧЕЛ-ЧАС	36,92	8,8608	0	0
40.3	1702	СТАНОК КАМНЕРЕЗНЫЙ УНИВЕРСАЛЬНЫЙ	МАШ-ЧАС	34,3	8,232	14500	119364
40.4	2509	АВТОМОБИЛЬ БОРТОВОЙ, ГРУЗОПОДЪЕМНОСТЬЮ ДО 5 Т	МАШ-ЧАС	0,06	0,0144	58000	835,2
40.5	9219	ВОДА	МЗ	0,5	0,12	2000	240
40.6	30498	ПЛИТКИ КЕРАМОГРАНИТНЫЕ	М2	105	25,2	220000	5544000
40.7	31434	ГРУНТОВКА	ТН	0,015	0,0036	14000000	50400
40.8	31719	КЛЕЙ ДЛЯ ОБЛИЦОВОЧНЫХ РАБОТ (СУХАЯ СМЕСЬ)	ТН	0,58	0,1392	1500000	208800
40.9	45036	СМЕСЬ РАСТВОРНАЯ СУХАЯ	ТН	0,32	0,0768	1500000	115200
40.10	45037	СМЕСЬ СУХАЯ ДЛЯ ЗАДЕЛКИ ШВОВ	ТН	0,02	0,0048	1500000	7200
<b>Итого по разделу " ПОЖАРНАЯ ЛЕСТНИЦА "</b>							<b>24837018,74</b>

**БАЛКОН**

41	Е55-8-1	РАЗБОРКА КИРПИЧНЫХ ПЕРЕГОРОДОК НА ОТДЕЛЬНЫЕ КИРПИЧИ	100 М2		0,67	3551307,88	2379376,28
41.1	1	ЗАТРАТЫ ТРУДА РАБОЧИХ-СТРОИТЕЛЕЙ	ЧЕЛ-ЧАС	141,2	94,604	22122,35	2092862,84
41.2	3	ЗАТРАТЫ ТРУДА МАШИНИСТОВ	ЧЕЛ-ЧАС	6,48	4,3416	0	0
41.3	659	КОМПРЕССОРЫ ПЕРЕДВИЖНЫЕ С ДВИГАТЕЛЕМ ВНУТРЕННЕГО СГОРАНИЯ ДАВЛЕНИЕМ ДО 686 КПА /7 АТ/ 2,2 МЗМИН	МАШ-ЧАС	6,48	4,3416	55000	238788
41.4	1199	МОЛОТКИ ОТБОЙНЫЕ ПНЕВМАТИЧЕСКИЕ	МАШ-ЧАС	13,44	9,0048	5300	47725,44
41.5	99997	СТРОИТЕЛЬНЫЙ МУСОР И МАССА ВОЗВРАТНЫХ МАТЕРИАЛОВ	ТН	19,4	12,998	0	0
42	Е62-41-1	ОЧИСТКА ВРУЧНУЮ ПОВЕРХНОСТИ СТЕН ОТ СТАРЫХ КРАСОК	100 М2 РАСЧИЩЕННОЙ ПОВЕРХНОСТИ		1,3	460144,89	598188,35
42.1	1	ЗАТРАТЫ ТРУДА РАБОЧИХ-СТРОИТЕЛЕЙ	ЧЕЛ-ЧАС	20,8	27,04	22122,35	598188,35
43	Е62-25-7	ШПАТЛЕВКА СТЕН "КРАЗУИТОМ"	100 М2 ОБРАБОТАННОЙ ПОВЕРХНОСТИ		1,3	672087,47	873713,71
43.1	1	ЗАТРАТЫ ТРУДА РАБОЧИХ-СТРОИТЕЛЕЙ	ЧЕЛ-ЧАС	23,6	30,68	22122,35	678713,71
43.2	29892	СУХАЯ РАСТВОРНАЯ СМЕСЬ SF-03 CRAUZIT (ШПАКЛЕВКА ФАСАДНАЯ)	КГ	100	130	1500	195000



44	E15-04-005-3	УЛУЧШЕННАЯ ОКРАСКА ПО ШТУКАТУРКЕ СТЕН ПОЛИВИНИЛАЦЕТАТНЫМИ ВОДОЭМУЛЬСИОННЫМИ СОСТАВАМИ	100 М2		1,3	1915768,83	2490499,48
44.1	1	ЗАТРАТЫ ТРУДА РАБОЧИХ-СТРОИТЕЛЕЙ	ЧЕЛ-ЧАС	42,9	55,77	22122,35	1233763,48
44.2	3	ЗАТРАТЫ ТРУДА МАШИНИСТОВ	ЧЕЛ-ЧАС	0,17	0,221	0	0

44.3	2499	АВТОМОБИЛИ БОРТОВЫЕ ГРУЗОПОДЪЕМНОСТЬЮ ДО 5 Т	МАШ-ЧАС	0,15	0,195	58000	11310
44.4	31054	КРАСКИ ВОДОЭМУЛЬСИОННЫЕ	ТН	0,063	0,0819	15000000	1228500
44.5	35538	ШКУРКА ШЛИФОВАЛЬНАЯ ДВУХСЛОЙНАЯ С ЗЕРНИСТОСТЬЮ 40/25	М2	0,84	1,092	15500	16926
45	33052	АЖУРНАЯ МЕТАЛЛИЧЕСКАЯ РЕШЕТКА	М2		104	350000	36400000
46	E15-04-030-4	МАСЛЯНАЯ ОКРАСКА МЕТАЛЛИЧЕСКИХ ПОВЕРХНОСТЕЙ: КОЛИЧЕСТВО ОКРАСОК 2	100 М2		0,62	2218454,22	1375441,62
46.1	1	ЗАТРАТЫ ТРУДА РАБОЧИХ-СТРОИТЕЛЕЙ	ЧЕЛ-ЧАС	71,06	44,0572	22122,35	974648,82
46.2	3	ЗАТРАТЫ ТРУДА МАШИНИСТОВ	ЧЕЛ-ЧАС	0,04	0,0248	0	0
46.3	2499	АВТОМОБИЛИ БОРТОВЫЕ ГРУЗОПОДЪЕМНОСТЬЮ ДО 5 Т	МАШ-ЧАС	0,03	0,0186	58000	1078,8
46.4	31066	КРАСКИ МАСЛЯНЫЕ ЦВЕТНЫЕ ДЛЯ ВНУТРЕННИХ РАБОТ МА-011	ТН	0,0246	0,01525	25000000	381300
46.5	31656	ОЛИФА НАТУРАЛЬНАЯ	КГ	2,7	1,674	11000	18414
<b>Итого по разделу " БАЛКОН "</b>							<b>44117219,44</b>

**СТЕНЫ**

47	E62-41-1	ОЧИСТКА ВРУЧНУЮ ПОВЕРХНОСТИ СТЕН ОТ СТАРЫХ КРАСОК	100 М2 РАСЧИЩЕННОЙ ПОВЕРХНОСТИ		2,82	460144,89	1297608,59
47.1	1	ЗАТРАТЫ ТРУДА РАБОЧИХ-СТРОИТЕЛЕЙ	ЧЕЛ-ЧАС	20,8	58,656	22122,35	1297608,59
48	E62-25-7	ШПАТЛЕВКА СТЕН "КРАУЗИТОМ"	100 М2 ОБРАБОТАННОЙ ПОВЕРХНОСТИ		2,82	672087,47	1895286,66
48.1	1	ЗАТРАТЫ ТРУДА РАБОЧИХ-СТРОИТЕЛЕЙ	ЧЕЛ-ЧАС	23,6	66,552	22122,35	1472286,66
48.2	29892	СУХАЯ РАСТВОРНАЯ СМЕСЬ SF-03 CRAUZIT (ШПАКЛЕВКА ФАСАДНАЯ)	КГ	100	282	1500	423000
49	E15-04-005-3	УЛУЧШЕННАЯ ОКРАСКА ПО ШТУКАТУРКЕ СТЕН ПОЛИВИНИЛАЦЕТАТНЫМИ ВОДОЭМУЛЬСИОННЫМИ СОСТАВАМИ	100 М2		2,82	1915768,83	5402468,11
49.1	1	ЗАТРАТЫ ТРУДА РАБОЧИХ-СТРОИТЕЛЕЙ	ЧЕЛ-ЧАС	42,9	120,978	22122,35	2676317,71
49.2	3	ЗАТРАТЫ ТРУДА МАШИНИСТОВ	ЧЕЛ-ЧАС	0,17	0,4794	0	0
49.3	2499	АВТОМОБИЛИ БОРТОВЫЕ ГРУЗОПОДЪЕМНОСТЬЮ ДО 5 Т	МАШ-ЧАС	0,15	0,423	58000	24534
49.4	31054	КРАСКИ ВОДОЭМУЛЬСИОННЫЕ	ТН	0,063	0,17766	15000000	2664900
49.5	35538	ШКУРКА ШЛИФОВАЛЬНАЯ ДВУХСЛОЙНАЯ С ЗЕРНИСТОСТЬЮ 40/25	М2	0,84	2,3688	15500	36716,4
<b>Итого по разделу " СТЕНЫ "</b>							<b>8595363,36</b>

**ПОЛЫ**

50	E11-01-011-01	УСТРОЙСТВО СТЯЖЕК: ЦЕМЕНТНЫХ ТОЛЩИНОЙ 20 ММ	100 М2		1,3	1882929,06	2447807,78
50.1	1	ЗАТРАТЫ ТРУДА РАБОЧИХ-СТРОИТЕЛЕЙ	ЧЕЛ-ЧАС	39,51	51,363	22122,35	1136270,28
50.2	3	ЗАТРАТЫ ТРУДА МАШИНИСТОВ	ЧЕЛ-ЧАС	1,27	1,651	0	0
50.3	404	ВИБРАТОР ПОВЕРХНОСТНЫЙ	МАШ-ЧАС	9,07	11,791	2500	29477,5
50.4	9219	ВОДА	М3	3,5	4,55	2000	9100
50.5	45034	РАСТВОР ГОТОВЫЙ КЛАДОЧНЫЙ ТЯЖЕЛЫЙ ЦЕМЕНТНЫЙ	М3	2,04	2,652	480000	1272960

51	E11-01-027-05	УСТРОЙСТВО ПОКРЫТИЙ НА РАСТВОРЕ ИЗ СУХОЙ СМЕСИ С ПРИГОТОВЛЕНИЕМ РАСТВОРА В ПОСТРОЕЧНЫХ УСЛОВИЯХ ИЗ КЕРАМИЧЕСКИХ ПЛИТОК ДЛЯ ПОЛОВ	100 М2 ПОКРЫТИЯ		1,3	14106255,13	18338131,67
51.1	1	ЗАТРАТЫ ТРУДА РАБОЧИХ-СТРОИТЕЛЕЙ	ЧЕЛ-ЧАС	119,78	155,714	22122,35	3444759,67
51.2	3	ЗАТРАТЫ ТРУДА МАШИНИСТОВ	ЧЕЛ-ЧАС	4,5	5,85	0	0
51.3	2509	АВТОМОБИЛЬ БОРТОВОЙ, ГРУЗОПОДЪЕМНОСТЬЮ ДО 5 Т	МАШ-ЧАС	0,28	0,364	58000	21112
51.4	58180	ЗАТИРКА «СТАРATEЛИ» (РАЗНОЙ ЦВЕТНОСТИ)	Т	0,05	0,065	3500000	227500
51.5	9219	ВОДА	М3	0,1	0,13	2000	260
51.6	30741	ПЛИТКИ ДЛЯ ПОЛОВ КЕРАМИЧЕСКИЕ РЕЛЬЕФНЫЕ ГЛАЗУРОВАННЫЕ ДЕКОРИРОВАННЫЕ МЕТОДОМ СЕРИОГРАФИИ, КВАДРАТНЫЕ И ПРЯМОУГОЛЬНЫЕ С МНОГОЦВЕТНЫМ РИСУНКОМ, ТОЛЩИНОЙ 11 ММ	М2	102	132,6	95000	12597000
51.7	31102	КЛЕЙ ПЛИТОЧНЫЙ «СТАРATEЛЬ-СТАНДАРТ»	КГ	450	585	3500	2047500
52	E11-01-039-04	УСТРОЙСТВО ПЛИНТУСОВ: ИЗ ПЛИТОК КЕРАМИЧЕСКИХ	100 М		1,24	2117367,47	2625535,66
52.1	1	ЗАТРАТЫ ТРУДА РАБОЧИХ-СТРОИТЕЛЕЙ	ЧЕЛ-ЧАС	23,6	29,264	22122,35	647388,46
52.2	3	ЗАТРАТЫ ТРУДА МАШИНИСТОВ	ЧЕЛ-ЧАС	0,06	0,0744	0	0
52.3	2509	АВТОМОБИЛЬ БОРТОВОЙ, ГРУЗОПОДЪЕМНОСТЬЮ ДО 5 Т	МАШ-ЧАС	0,06	0,0744	58000	4315,2
52.4	44354	ПЛИТКИ ПЛИНТУСНЫЕ	М	101	125,24	15000	1878600
52.5	45034	РАСТВОР ГОТОВЫЙ КЛАДОЧНЫЙ ТЯЖЕЛЫЙ ЦЕМЕНТНЫЙ	М3	0,16	0,1984	480000	95232
<b>Итого по разделу " ПОЛЫ "</b>							<b>23411475,12</b>

**ФАСАД**

53	E15-02-016-1	ОШТУКАТУРИВАНИЕ ПОВЕРХНОСТЕЙ ЦЕМЕНТНО-ИЗВЕСТКОВЫМ ИЛИ ЦЕМЕНТНЫМ РАСТВОРОМ ПО КАМНЮ И БЕТОНУ: ПРОСТОЕ СТЕН	100 М2		3,9	2394925,22	9340208,36
----	--------------	---	--------	--	-----	------------	------------

53.1	1	ЗАТРАТЫ ТРУДА РАБОЧИХ-СТРОИТЕЛЕЙ	ЧЕЛ-ЧАС	75,4	294,06	22122,35	6505298,36
53.2	3	ЗАТРАТЫ ТРУДА МАШИНИСТОВ	ЧЕЛ-ЧАС	6,07	23,673	0	0
53.3	12138	РАСТВОР ОТДЕЛОЧНЫЙ ТЯЖЕЛЫЙ ЦЕМЕНТНО-ИЗВЕСТКОВЫЙ 1:1:6	МЗ	1,51	5,889	480000	2826720
53.4	30654	ГИПСОВЫЕ ВЯЖУЩИЕ Г-3	ТН	0,006	0,0234	350000	8190
54	E62-25-7	ШПАТЛЕВКА СТЕН КАФЕЛЬНЫМ КЛЕЕМ	100 М2 ОБРАБОТАННОЙ ПОВЕРХНОСТИ		7,8	672087,47	5242282,26
54.1	1	ЗАТРАТЫ ТРУДА РАБОЧИХ-СТРОИТЕЛЕЙ	ЧЕЛ-ЧАС	23,6	184,08	22122,35	4072282,26
54.2	29892	СУХАЯ РАСТВОРНАЯ СМЕСЬ SF-03 CRAUZIT (ШПАКЛЕВКА ФАСАДНАЯ)	КГ	100	780	1500	1170000
55	E62-25-7	ШПАТЛЕВКА СТЕН ЦОКОЛЯ КАФЕЛЬНЫМ КЛЕЕМ	100 М2 ОБРАБОТАННОЙ ПОВЕРХНОСТИ		2,4	672087,47	1613009,93
55.1	1	ЗАТРАТЫ ТРУДА РАБОЧИХ-СТРОИТЕЛЕЙ	ЧЕЛ-ЧАС	23,6	56,64	22122,35	1253009,93

55.2	29892	СУХАЯ РАСТВОРНАЯ СМЕСЬ SF-03 CRAUZIT (ШПАКЛЕВКА ФАСАДНАЯ)	КГ	100	240	1500	360000
56	E15-02-039-01	ОТДЕЛКА НАРУЖНЫХ СТЕН И ЦОКОЛЯ ПО ПОДГОТОВЛЕННЫМ ПОВЕРХНОСТЯМ ДЕКОРАТИВНЫМ ПОКРЫТИЕМ ПОД ИМИТАЦИЮ НАТУРАЛЬНОГО КАМНЯ «ТРАВЕРТИН» СПЛОШНОЕ НАНЕСЕНИЕ С ПОЛИРОВОЧКОЙ ПОВЕРХНОСТИ (БЕЗ РИСУНКА) С РАСХОДОМ 350 КГ РУЧНЫМ СПОСОБОМ	100 М2		10,2	8845723,07	90226375,33
56.1	1	ЗАТРАТЫ ТРУДА РАБОЧИХ-СТРОИТЕЛЕЙ	ЧЕЛ-ЧАС	180	1836	22122,35	40616635,33
56.2	3	ЗАТРАТЫ ТРУДА МАШИНИСТОВ	ЧЕЛ-ЧАС	0,46	4,692	0	0
56.3	521	ДРЕЛИ ЭЛЕКТРИЧЕСКИЕ	МАШ-ЧАС	1,1	11,22	2500	28050
56.4	1147	МАШИНЫ ШЛИФОВАЛЬНЫЕ ЭЛЕКТРИЧЕСКИЕ	МАШ-ЧАС	9	91,8	5300	486540
56.5	2509	АВТОМОБИЛЬ БОРТОВОЙ, ГРУЗОПОДЪЕМНОСТЬЮ ДО 5 Т	МАШ-ЧАС	0,23	2,346	58000	136068
56.6	9219	ВОДА	МЗ	0,08	0,816	2000	1632
56.7	31641	ГРУНТОВКА НА ОСНОВЕ МИКРОКАЛЬЦИТА	КГ	20	204	14000	2856000
56.8	35538	ШКУРКА ШЛИФОВАЛЬНАЯ ДВУХСЛОЙНАЯ С ЗЕРНИСТОСТЬЮ 40/25	М2	0,5	5,1	15500	79050
56.9	442908	ЛАК ВОДНО-ДИСПЕРСИОННЫЙ «STONEMIX» НА ОСНОВЕ АКРИЛА	КГ	38	387,6	24000	9302400
56.10	443103	СМЕСЬ УНИВЕРСАЛЬНАЯ ДЕКОРАТИВНАЯ «STONEMIX» НА ОСНОВЕ ТРАВЕРТИНА	КГ	350	3570	10000	35700000
56.11	46051	ДИСК ПОЛИРОВОЧНЫЙ 125 ММ	ШТ	4	40,8	25000	1020000
57	E08-07-001-2	УСТАНОВКА И РАЗБОРКА НАРУЖНЫХ ИНВЕНТАРНЫХ ЛЕСОВ ВЫСОТОЙ ДО 16 М: ТРУБЧАТЫХ ДЛЯ ПРОЧИХ ОТДЕЛОЧНЫХ РАБОТ	100 М2		7,3	1453043,64	10607218,59
57.1	1	ЗАТРАТЫ ТРУДА РАБОЧИХ-СТРОИТЕЛЕЙ	ЧЕЛ-ЧАС	43,5	317,55	22122,35	7024952,37
57.2	3	ЗАТРАТЫ ТРУДА МАШИНИСТОВ	ЧЕЛ-ЧАС	0,07	0,511	0	0
57.3	2499	АВТОМОБИЛИ БОРТОВЫЕ ГРУЗОПОДЪЕМНОСТЬЮ ДО 5 Т	МАШ-ЧАС	0,07	0,511	58000	29638
57.4	44082	ДЕРЕВЯННЫЕ ДЕТАЛИ ЛЕСОВ	МЗ	0,009	0,0657	3800000	249660
57.5	51622	ЩИТЫ НАСТИЛА	М2	3,4	24,82	55871	1386718,22
57.6	63944	СТАЛЬНЫЕ ДЕТАЛИ ЛЕСОВ	ТН	0,035	0,2535	7500000	1916250
<b>Итого по разделу " ФАСАД"</b>							<b>117029094,5</b>

**ПРОЕМЫ**

58	E09-04-010-3	МОНТАЖ ВИТРАЖЕЙ ИЗ ГЕРМЕТИЧНЫХ СТЕКЛОПАКЕТОВ В АЛЮМИНОВОЙ ОБВЯЗКЕ	100 М2		0,1392	72205871,14	10051057,26
58.1	1	ЗАТРАТЫ ТРУДА РАБОЧИХ-СТРОИТЕЛЕЙ	ЧЕЛ-ЧАС	322,73	44,92402	22122,35	993824,82
58.2	3	ЗАТРАТЫ ТРУДА МАШИНИСТОВ	ЧЕЛ-ЧАС	19,95	2,77704	0	0
58.3	521	ДРЕЛИ ЭЛЕКТРИЧЕСКИЕ	МАШ-ЧАС	5,66	0,78787	2500	1969,68
58.4	2509	АВТОМОБИЛЬ БОРТОВОЙ, ГРУЗОПОДЪЕМНОСТЬЮ ДО 5 Т	МАШ-ЧАС	0,55	0,07656	58000	4440,48
58.5	30322	БОЛТЫ СТРОИТЕЛЬНЫЕ С ГАЙКАМИ И ШАЙБАМИ	ТН	0,001	0,00014	16000000	2227,2
58.6	44087	ДЕТАЛИ КРЕПЛЕНИЯ СТАЛЬНЫЕ	КГ	0,57	0,07934	7500	595,08

58.7	44196	КОНСТРУКЦИИ ВИТРАЖЕЙ ИЗ АЛЮМИНИЕВЫХ СПЛАВОВ /С НАЦЕЛЬНИКАМИ И СЛИВАМИ/	М2	100	13,92	650000	9048000
59	E10-01-036-02	УСТАНОВКА В ЖИЛЫХ И ОБЩЕСТВЕННЫХ ЗДАНИЯХ ОКОННЫХ БЛОКОВ ИЗ АЛЮМИНЕВОГО ПРОФИЛЯ В КАМЕННЫХ СТЕНАХ	100 М2 ПРОЕМОВ		0,0578	87912991,68	5081370,92
59.1	1	ЗАТРАТЫ ТРУДА РАБОЧИХ-СТРОИТЕЛЕЙ	ЧЕЛ-ЧАС	115,42	6,67128	22122,35	147584,31
59.2	3	ЗАТРАТЫ ТРУДА МАШИНИСТОВ	ЧЕЛ-ЧАС	5,95	0,34391	0	0
59.3	2209	ШУРУПОВЕРТ	МАШ-ЧАС	6,8	0,39304	2500	982,6
59.4	2509	АВТОМОБИЛЬ БОРТОВОЙ, ГРУЗОПОДЪЕМНОСТЬЮ ДО 5 Т	МАШ-ЧАС	2,17	0,12543	58000	7274,71
59.5	2875	ПЕРФОРАТОРЫ ЭЛЕКТРИЧЕСКИЕ	МАШ-ЧАС	10,46	0,60459	2500	1511,47
59.6	30626	БЛОКИ ОКОННЫЕ ИЗ ДЕРЕВО АЛЮМИНИЯ, АЛЮМИНИЯ, МЕТАЛЛОПЛАСТИКА	М2	100	5,78	850000	4913000
59.7	31478	ДЮБЕЛЬ-ПРОБКИ ДЛИНОЙ 65 ММ	ШТ	533	30,8074	300	9242,22
59.8	76853	ШУРУПЫ-САМОРЕЗЫ 35 ММ	КГ	1,92	0,11098	16000	1775,62
60	E10-01-037-01	УСТАНОВКА БЛОКОВ ИЗ АЛЮМИНЕВОГО ПРОФИЛЯ В НАРУЖНЫХ И ВНУТРЕННИХ ДВЕРНЫХ ПРОЕМАХ: В КАМЕННЫХ СТЕНАХ ПЛОЩАДЬЮ ПРОЕМА ДО 3 М2	100 М2 ПРОЕМОВ		0,0168	87309701,69	1466802,99
60.1	1	ЗАТРАТЫ ТРУДА РАБОЧИХ-СТРОИТЕЛЕЙ	ЧЕЛ-ЧАС	89,47	1,5031	22122,35	33252,02

60.2	3	ЗАТРАТЫ ТРУДА МАШИНИСТОВ	ЧЕЛ-ЧАС	3,65	0,06132	0	0
60.3	2209	ШУРУПОВЕРТ	МАШ-ЧАС	3,84	0,06451	2500	161,28
60.4	2509	АВТОМОБИЛЬ БОРТОВОЙ, ГРУЗОПОДЪЕМНОСТЬЮ ДО 5 Т	МАШ-ЧАС	1,99	0,03343	58000	1939,06
60.5	2875	ПЕРФОРАТОРЫ ЭЛЕКТРИЧЕСКИЕ	МАШ-ЧАС	5,91	0,09929	2500	248,22
60.6	31478	ЛЮБЕЛЬ-ПРОБКИ ДЛИНОЙ 65 ММ	ШТ	533	8,9544	300	2686,32
60.7	43328	БЛОКИ ДВЕРНЫЕ ИЗ ДЕРЕВА АЛЮМИНИЯ, АЛЮМИНИЯ, МЕТАЛЛОПЛАСТИКА	М2	100	1,68	850000	1428000
60.8	76853	ШУРУПЫ-САМОРЕЗЫ 35 ММ	КГ	1,92	0,03226	16000	516,1
<b>Итого по разделу " ПРОЕМЫ"</b>						<b>16599231,17</b>	
<b>ПРОЧЕ РАБОТЫ</b>							
61	E01-02-057-2	<b>РАЗРАБОТКА ГРУНТА ВРУЧНУЮ, ГРУППА ГРУНТОВ: 2</b>	<b>100 М3</b>		<b>0,035</b>	<b>3406841,96</b>	<b>119239,47</b>
61.1	1	ЗАТРАТЫ ТРУДА РАБОЧИХ-СТРОИТЕЛЕЙ	ЧЕЛ-ЧАС	154	5,39	22122,35	119239,47
62	E01-02-061-2	<b>ОБРАТНАЯ ЗАСЫПКА ВРУЧНУЮ, ГРУППА ГРУНТОВ: 2</b>	<b>100 М3</b>		<b>0,0325</b>	<b>2150292,46</b>	<b>69884,5</b>
62.1	1	ЗАТРАТЫ ТРУДА РАБОЧИХ-СТРОИТЕЛЕЙ	ЧЕЛ-ЧАС	97,2	3,159	22122,35	69884,5
63	E22-01-011-5	<b>УКЛАДКА СТАЛЬНЫХ ВОДОПРОВОДНЫХ ТРУБ С ГИДРАВЛИЧЕСКИМ ИСПЫТАНИЕМ ДИАМЕТРОМ: 150 ММ</b>	<b>1 КМ</b>		<b>0,09</b>	<b>11507809,17</b>	<b>1035702,83</b>
63.1	1	ЗАТРАТЫ ТРУДА РАБОЧИХ-СТРОИТЕЛЕЙ	ЧЕЛ-ЧАС	360	32,4	22122,35	716764,15
63.2	3	ЗАТРАТЫ ТРУДА МАШИНИСТОВ	ЧЕЛ-ЧАС	58,05	5,2245	0	0
63.3	126	АГРЕГАТЫ СВАРОЧНЫЕ ДВУХПОСТОВЫЕ ДЛЯ РУЧНОЙ СВАРКИ НА ТРАКТОРЕ 79 КВТ 108 Д.С./	МАШ-ЧАС	25,23	2,2707	34361	78023,52
63.4	1147	МАШИНЫ ШЛИФОВАЛЬНЫЕ ЭЛЕКТРИЧЕСКИЕ	МАШ-ЧАС	24,75	2,2275	5300	11805,75
63.5	2499	АВТОМОБИЛИ БОРТОВЫЕ ГРУЗОПОДЪЕМНОСТЬЮ ДО 5 Т	МАШ-ЧАС	0,35	0,0315	58000	1827
63.6	2700	УСТАНОВКА ДЛЯ ГИДРАВЛИЧЕСКИХ ИСПЫТАНИЙ ТРУБОПРОВОДОВ, ДАВЛЕНИЕ НАГНЕТАНИЯ НИЗКОЕ 0,1 (1) МПА (КГС/СМ2)	МАШ-ЧАС	20	1,8	30614	55105,2
63.7	9219	ВОДА	М3	36	3,24	2000	6480
63.8	32534	ПРОВОДОКА СВАРОЧНАЯ ЛЕГИРОВАННАЯ ДЛЯ СВАРКИ НАПЛАВКИ С НЕОМЕДНЕННОЙ ПОВЕРХНОСТЬЮ ИЗ СТАЛИ СВ-08Г2С Д.4 ММ	ТН	0,04	0,0036	13500000	48600
63.9	35310	ЭЛЕКТРОДЫ Д.4 ММ: Э42	ТН	0,08	0,0072	16000000	115200
63.10	44897	ШЛИФКРУГИ	ШТ	2,48	0,2232	8500	1897,2
64	51428	<b>ТРУБА СТАЛЬНАЯ Д=159 ММ</b>	<b>М</b>		<b>90</b>	<b>130578,5</b>	<b>11752065,01</b>
65	E22-03-007-2	<b>УСТАНОВКА ЗАДВИЖЕК СТАЛЬНЫХ ДИАМЕТРОМ: 100 ММ</b>	<b>ШТ</b>		<b>1</b>	<b>2072488,37</b>	<b>2072488,37</b>
65.1	1	ЗАТРАТЫ ТРУДА РАБОЧИХ-СТРОИТЕЛЕЙ	ЧЕЛ-ЧАС	2,03	2,03	22122,35	44908,37
65.2	3	ЗАТРАТЫ ТРУДА МАШИНИСТОВ	ЧЕЛ-ЧАС	0,05	0,05	0	0
65.3	2499	АВТОМОБИЛИ БОРТОВЫЕ ГРУЗОПОДЪЕМНОСТЬЮ ДО 5 Т	МАШ-ЧАС	0,05	0,05	58000	2900
65.4	14519	ЗАДВИЖКА, 100 ММ	ШТ	1	1	2000000	2000000
65.5	30535	ПРОКЛАДКИ РЕЗИНОВЫЕ ПЛАСТИНА ТЕХНИЧЕСКАЯ ПРЕССОВАННАЯ	КГ	0,08	0,08	8500	680
65.6	52040	БОЛТЫ С ГАЙКАМИ И ШАЙБАМИ ДЛЯ САНИТАРНО-ТЕХНИЧЕСКИХ РАБОТ ДИАМ. 16 ММ	ТН	0,0015	0,0015	16000000	24000
66	E22-03-007-2	<b>УСТАНОВКА ЗАДВИЖЕК СТАЛЬНЫХ ДИАМЕТРОМ: 125 ММ</b>	<b>ШТ</b>		<b>1</b>	<b>2272488,37</b>	<b>2272488,37</b>
66.1	1	ЗАТРАТЫ ТРУДА РАБОЧИХ-СТРОИТЕЛЕЙ	ЧЕЛ-ЧАС	2,03	2,03	22122,35	44908,37
66.2	3	ЗАТРАТЫ ТРУДА МАШИНИСТОВ	ЧЕЛ-ЧАС	0,05	0,05	0	0
66.3	2499	АВТОМОБИЛИ БОРТОВЫЕ ГРУЗОПОДЪЕМНОСТЬЮ ДО 5 Т	МАШ-ЧАС	0,05	0,05	58000	2900
66.4	14520	ЗАДВИЖКА, 125 ММ	ШТ	1	1	2200000	2200000
66.5	30535	ПРОКЛАДКИ РЕЗИНОВЫЕ ПЛАСТИНА ТЕХНИЧЕСКАЯ ПРЕССОВАННАЯ	КГ	0,08	0,08	8500	680
66.6	52040	БОЛТЫ С ГАЙКАМИ И ШАЙБАМИ ДЛЯ САНИТАРНО-ТЕХНИЧЕСКИХ РАБОТ ДИАМ. 16 ММ	ТН	0,0015	0,0015	16000000	24000
67	E01-02-057-2	<b>РАЗРАБОТКА ГРУНТА ВРУЧНУЮ, ГРУППА ГРУНТОВ: 2</b>	<b>100 М3</b>		<b>0,04</b>	<b>3406841,96</b>	<b>136273,68</b>
67.1	1	ЗАТРАТЫ ТРУДА РАБОЧИХ-СТРОИТЕЛЕЙ	ЧЕЛ-ЧАС	154	6,16	22122,35	136273,68
68	E06-01-064-1	<b>СТРОИТЕЛЬСТВО ОТДЕЛЬНЫХ КОНСТРУКЦИЙ ЕМКОВЫХ СООРУЖЕНИЙ УСТРОЙСТВО: ЛОТКОВ</b>	<b>100 М3</b>		<b>0,059</b>	<b>258269545,2</b>	<b>15237903,17</b>
68.1	1	ЗАТРАТЫ ТРУДА РАБОЧИХ-СТРОИТЕЛЕЙ	ЧЕЛ-ЧАС	2732,8	161,2352	22122,35	3566901,59
68.2	3	ЗАТРАТЫ ТРУДА МАШИНИСТОВ	ЧЕЛ-ЧАС	189,81	11,19879	0	0
68.3	404	ВИБРАТОР ПОВЕРХНОСТНЫЙ	МАШ-ЧАС	136,64	8,06176	2500	20154,4
68.4	1571	ПИЛА ЭЛЕКТРИЧЕСКАЯ ЦЕПНАЯ	МАШ-ЧАС	4,63	0,27317	3000	819,51
68.5	2509	АВТОМОБИЛЬ БОРТОВОЙ, ГРУЗОПОДЪЕМНОСТЬЮ ДО 5 Т	МАШ-ЧАС	6,33	0,37347	58000	21661,26
68.6	7950	БЕТОН МЕЛКОЗЕРНИСТОЙ ПЕСЧАНЫЙ М-200 В15	М3	101,5	5,9885	520000	3114020
68.7	9219	ВОДА	М3	0,478	0,0282	2000	56,4
68.8	30407	ГВОЗДИ СТРОИТЕЛЬНЫЕ	ТН	0,256	0,0151	15000000	226560
68.9	36008	ЛЕСОМАТЕРИАЛЫ КРУГЛЫЕ ИЗ ХВОЙНЫХ ПОРОД ДЛЯ СТРОИТЕЛЬСТВА ДЛИНОЙ 3-6,5 М, ДИАМ. 14-24 СМ	М3	3,4	0,2006	3600000	722160
68.10	36053	ДОСКИ ОБРЕЗНЫЕ ИЗ ХВОЙНЫХ ПОРОД ДЛИНОЙ 4-6,5 М, ШИРИНОЙ 75-150 ММ, ТОЛЩИНОЙ 25 ММ, III СОРТА	М3	6,4	0,3776	4300000	1623680
68.11	36061	ДОСКИ ОБРЕЗНЫЕ ИЗ ХВОЙНЫХ ПОРОД ДЛИНОЙ 4-6,5 М, ШИРИНОЙ 75-150 ММ, ТОЛЩИНОЙ 44 ММ И БОЛЕЕ, III СОРТА	М3	2,7	0,1593	4300000	684990

68.12	44011	ГОРЯЧЕКАТАННАЯ АРМАТУРНАЯ СТАЛЬ ГЛАДКАЯ КЛАССА А-1	ТН	6,6	0,3894	13500000	5256900
69	Е11-01-011-03	УСТРОЙСТВО СТЯЖЕК: БЕТОННЫХ ТОЛЩИНОЙ 20 ММ (ТОЛЩИНОЙ 50 ММ)	100 М2		2	1978823,54	3957647,09
69.1	1	ЗАТРАТЫ ТРУДА РАБОЧИХ-СТРОИТЕЛЕЙ	ЧЕЛ-ЧАС	40,65	81,3	22122,35	1798547,09
69.2	3	ЗАТРАТЫ ТРУДА МАШИНИСТОВ	ЧЕЛ-ЧАС	1,27	2,54	0	0
69.3	404	ВИБРАТОР ПОВЕРХНОСТНЫЙ	МАШ-ЧАС	4,7	9,4	2500	23500
69.4	9219	ВОДА	М3	3,5	7	2000	14000
69.5	45024	БЕТОН ТЯЖЕЛЫЙ	М3	2,04	4,08	520000	2121600
70	Е11-01-011-04	УСТРОЙСТВО СТЯЖЕК: БЕТОННЫХ НА КАЖДЫЕ 5 ММ ИЗМЕНЕНИЯ ТОЛЩИНЫ СТЯЖКИ ДОБАВЛЯТЬ К НОРМЕ 11-01-011-03 К=6	100 М2		2	1692367,05	3384734,1
70.1	1	ЗАТРАТЫ ТРУДА РАБОЧИХ-СТРОИТЕЛЕЙ	ЧЕЛ-ЧАС	3	6	22122,35	132734,1
70.2	3	ЗАТРАТЫ ТРУДА МАШИНИСТОВ	ЧЕЛ-ЧАС	1,26	2,52	0	0
70.3	404	ВИБРАТОР ПОВЕРХНОСТНЫЙ	МАШ-ЧАС	13,92	27,84	2500	69600
70.4	45024	БЕТОН ТЯЖЕЛЫЙ	М3	3,06	6,12	520000	3182400
Итого по разделу " ПРОЧИЕ РАБОТЫ"							40038426,58
<b>ИТОГО:</b>							<b>344949896,3</b>
Затраты на строительные материалы, изделия и конструкции							236458724
Затраты на основную заработную плату с учетом начислений на социальное страхование							104450983,5
Нормативная трудоемкость строительства объекта, определяемая по ресурсной смете, в чел.-часах							4721,51
Затраты на эксплуатацию машин и механизмов							4040188,77
Итого прямые затраты							344949896,3

490

Косон туман Тиббиёт бирлашмаси бошлиги

Ф. Турусунов



**ДЕФЕКТНЫЙ АКТ**

Мы нижеподписавшиеся комиссия в составе: Зам.главного врача Ш.Аминов, главный бухгалтер И.Худойназаров, главный инженер М.Сабриддинов произвели осмотр на предмет определения объемов работ на "ТЕКУЩИЙ РЕМОНТ ЗДАНИЙ МЕДИЦИНСКОЙ ОБЪЕДИНЕНИЕ В КАСАНСКОМ РАЙОНЕ" и установили, что необходимо произвести нижеследующие работы:

№ п/п	Наименование работ	Ед. изм.	Количество
1	2	3	4
1	<b>КРОВЛЯ</b>		0
2	УСТРОЙСТВО КАРНИЗА ИЗ ОЦИНКОВАННОЙ СТАЛИ	100 М2	1,18
3	ТУНУКАФОН	М2	118
4	<b>ГЛАВНЫЙ ВХОД КОЗЫРЕК</b>		0
5	КОПАНИЕ ЯМ ВРУЧНУЮ БЕЗ КРЕПЛЕНИЙ ДЛЯ СТОЕК И СТОЛБОВ С ОТКОСАМИ ГЛУБИНОЙ ДО 1,5 м ГРУППА ГРУНТОВ: 2	100 М3	0,015
6	УСТРОЙСТВО ОСНОВАНИЯ ПОД ФУНДАМЕНТЫ: ЩЕБЕНОЧНОГО	М3	1,2
7	УСТРОЙСТВО БЕТОННЫХ ОТДЕЛЬНОСТОЯЩИХ ФУНДАМЕНТОВ	100 М3	0,0092
8	МОНТАЖ ОПОРНЫХ СТОЕК	1 Т КОНСТРУКЦИЙ	0,14713
9	ПРОФИЛЬ 100x100x3 ММ L=16 М	ТН	0,14713
10	МОНТАЖ МЕТАЛЛИЧЕСКИХ ПРОГОНОВ	1 Т КОНСТРУКЦИЙ	0,16736
11	ПРОФИЛЬ 100x100x3 ММ L=18,2 М	ТН	0,16736
12	МОНТАЖ МЕТАЛЛИЧЕСКИХ ФЕРМ	1 Т КОНСТРУКЦИЙ	0,1173
13	ПРОФИЛЬ 60x60x2 ММ L=32 М	ТН	0,1173
14	МОНТАЖ МЕТАЛЛИЧЕСКОЙ ОБРЕЩЕТКИ	1 Т КОНСТРУКЦИЙ	0,07905
15	ПРОФИЛЬ 40x20x1,7 ММ L=52 М	ТН	0,07905
16	УСТРОЙСТВО КРОВЛИ ИЗ ПРОФНАСТИЛА ТРАПЕЦИЕВИДНОГО И СИНУСОВИДНОГО ПРОФИЛЯ С ПОКРЫТИЕМ, ПО ГОТОВЫМ ПРОГОНАМ: ПРОСТАЯ	100 М2 КРОВЛИ	0,26
17	УСТРОЙСТВО ЖЕЛОБОВ: ПОДВЕСНЫХ	100 М	0,06
18	ЛОТОК ИЗ ОЦИНКОВАННОЙ СТАЛИ	М	6
19	НАВЕСКА ВОДОСТОЧНЫХ ТРУБ ПО СТЕНАМ ИЗ КИРПИЧА ИЛИ ЛЕГКОГО БЕТОНА, ДИАМЕТРОМ ДО: 140 ММ	100 М ТРУБ	0,09
20	РАСКРОЙ И ИЗГОТОВЛЕНИЕ ПАНЕЛЕЙ ИЗ ЛИСТОВ «АЛЮКАБОНД» ДОП.2	100 М2 РАЗВЕРНУТОЙ ПРОЕКЦИИ ПОВЕРХНОСТИ ДЕТАЛИ	0,2
21	МЕТАЛЛИЧЕСКИЙ КАРКАС ИЗ ЖЕСТЯННОГО ПРОФИЛЯ	М	40
22	ОБЛИЦОВКА ПАРАПЕДА ДЕКОРАТИВНЫМИ ПАНЕЛЯМИ ТИПА «АЛЮПАН» С УСТРОЙСТВОМ КАРКАСА	100 М2 РАЗВЕРНУТОЙ ПРОЕКЦИИ ПОВЕРХНОСТИ ОБЛИЦОВКИ.	0,2
23	РАСКРОЙ И ИЗГОТОВЛЕНИЕ ПАНЕЛЕЙ ИЗ ЛИСТОВ «АЛЮКАБОНД» ДОП.2	100 М2 РАЗВЕРНУТОЙ ПРОЕКЦИИ ПОВЕРХНОСТИ ДЕТАЛИ	0,128
24	МЕТАЛЛИЧЕСКИЙ КАРКАС ИЗ ЖЕСТЯННОГО ПРОФИЛЯ	М	25,6
25	ОБЛИЦОВКА СТОЕК ДЕКОРАТИВНЫМИ ПАНЕЛЯМИ ТИПА «АЛЮПАН» С УСТРОЙСТВОМ КАРКАСА	100 М2 РАЗВЕРНУТОЙ ПРОЕКЦИИ ПОВЕРХНОСТИ ОБЛИЦОВКИ.	0,128
26	РАСКРОЙ И ИЗГОТОВЛЕНИЕ ПАНЕЛЕЙ ИЗ ЛИСТОВ «АЛЮКАБОНД» ДОП.2	100 М2 РАЗВЕРНУТОЙ ПРОЕКЦИИ ПОВЕРХНОСТИ ДЕТАЛИ	0,2
27	МЕТАЛЛИЧЕСКИЙ КАРКАС ИЗ ЖЕСТЯННОГО ПРОФИЛЯ	М	40
28	ОБЛИЦОВКА ПОТОЛКА ДЕКОРАТИВНЫМИ ПАНЕЛЯМИ ТИПА «АЛЮПАН» С УСТРОЙСТВОМ КАРКАСА	100 М2 РАЗВЕРНУТОЙ ПРОЕКЦИИ ПОВЕРХНОСТИ ОБЛИЦОВКИ.	0,2
29	РАЗБОРКА ОБЛИЦОВКИ СТУПЕНЕЙ И ПЛОЩАДКИ ИЗ МРАМОРНЫХ ПЛИТ	100 М2	0,45
30	ОБЛИЦОВКА СТУПЕНЕЙ И ПОДСТУПЕННИКОВ КЕРАМОГРАНИТНЫМИ ПЛИТКАМИ ТОЛЩИНОЙ ДО 15 ММ	100 М2 ПОВЕРХНОСТИ ОБЛИЦОВКИ	0,45
31	<b>ПОЖАРНАЯ ЛЕСТНИЦА</b>		0
32	РАЗБОРКА СТУПЕНЕЙ	100 М2	0,01
33	ДЕМОНТАЖ СТУПЕНЕЙ	100 ШТ	0,02
34	ДЕМОНТАЖ КОЛОНН	100 ШТ	0,01
35	ИЗГОТОВЛЕНИЕ МЕТАЛЛИЧЕСКОЙ ЛЕСТНИЦЫ	1 Т КОНСТРУКЦИЙ	0,79038
36	ШВЕЛЛЕР № 20	ТН	0,2944
37	УГОЛОК 50x50x5 ММ	ТН	0,06032
38	АРМАТУРА КЛАССА А3, ДИАМЕТРОМ 16 ММ	ТН	0,34444
39	ПЕРИЛА ИЗ ПРОФИЛЯ 40x20x1,7 ММ L=60 М	ТН	0,09122

40	МОНТАЖ МЕТАЛЛИЧЕСКОЙ ОБРЕЩЕТКИ	1 Т КОНСТРУКЦИЙ	0,10814
41	ПРОФИЛЬ 20x20x1,7 мм L=110 м	ТН	0,10814
42	МАСЛЯНАЯ ОКРАСКА МЕТАЛЛИЧЕСКИХ ПОВЕРХНОСТЕЙ: КОЛИЧЕСТВО ОКРАСОК 2	100 М2	0,22
43	ОБЛИЦОВКА СТУПЕНЕЙ И ПОДСТУПЕННИКОВ КЕРАМОГРАНИТНЫМИ ПЛИТКАМИ ТОЛЩИНОЙ ДО 15 мм	100 М2 ПОВЕРХНОСТИ ОБЛИЦОВКИ	0,24
44	<b>БАЛКОН</b>		0
45	РАЗБОРКА КИРПИЧНЫХ ПЕРЕГОРОДОК НА ОТДЕЛЬНЫЕ КИРПИЧИ	100 М2	0,67
46	ОЧИСТКА ВРУЧНУЮ ПОВЕРХНОСТИ СТЕН ОТ СТАРЫХ КРАСОК	100 М2 РАСЧИЩЕННОЙ ПОВЕРХНОСТИ	1,3
47	ШПАТЛЕВКА СТЕН "КРАУЗИТОМ"	100 М2 ОБРАБОТАННОЙ ПОВЕРХНОСТИ	1,3
48	УЛУЧШЕННАЯ ОКРАСКА ПО ШТУКАТУРКЕ СТЕН ПОЛИВИНИЛАЦЕТАТНЫМИ ВОДОЭМУЛЬСИОННЫМИ СОСТАВАМИ	100 М2	1,3
49	АЖУРНАЯ МЕТАЛЛИЧЕСКАЯ РЕШЕТКА	М2	104
50	МАСЛЯНАЯ ОКРАСКА МЕТАЛЛИЧЕСКИХ ПОВЕРХНОСТЕЙ: КОЛИЧЕСТВО ОКРАСОК 2	100 М2	0,62
51	<b>СТЕНЫ</b>		0
52	ОЧИСТКА ВРУЧНУЮ ПОВЕРХНОСТИ СТЕН ОТ СТАРЫХ КРАСОК	100 М2 РАСЧИЩЕННОЙ ПОВЕРХНОСТИ	2,82
53	ШПАТЛЕВКА СТЕН "КРАУЗИТОМ"	100 М2 ОБРАБОТАННОЙ ПОВЕРХНОСТИ	2,82
54	УЛУЧШЕННАЯ ОКРАСКА ПО ШТУКАТУРКЕ СТЕН ПОЛИВИНИЛАЦЕТАТНЫМИ ВОДОЭМУЛЬСИОННЫМИ СОСТАВАМИ	100 М2	2,82
55	<b>ПОЛЫ</b>		0
56	УСТРОЙСТВО СТЯЖЕК: ЦЕМЕНТНЫХ ТОЛЩИНОЙ 20 мм	100 М2	1,3
57	УСТРОЙСТВО ПОКРЫТИЙ НА РАСТВОРЕ ИЗ СУХОЙ СМЕСИ С ПРИГОТОВЛЕНИЕМ РАСТВОРА В ПОСТРОЕЧНЫХ УСЛОВИЯХ ИЗ КЕРАМИЧЕСКИХ ПЛИТОК ДЛЯ ПОЛОВ	100 М2 ПОКРЫТИЯ	1,3
58	УСТРОЙСТВО ПЛИНТУСОВ: ИЗ ПЛИТОК КЕРАМИЧЕСКИХ	100 м	1,24
59	<b>ФАСАД</b>		0
60	ОШТУКАТУРИВАНИЕ ПОВЕРХНОСТЕЙ ЦЕМЕНТНО-ИЗВЕСТКОВЫМ ИЛИ ЦЕМЕНТНЫМ РАСТВОРОМ ПО КАМНЮ И БЕТОНУ: ПРОСТЕЕ СТЕН	100 М2	3,9
61	ШПАТЛЕВКА СТЕН КАФЕЛЬНЫМ КЛЕЕМ	100 М2 ОБРАБОТАННОЙ ПОВЕРХНОСТИ	7,8
62	ШПАТЛЕВКА СТЕН ЦОКОЛЯ КАФЕЛЬНЫМ КЛЕЕМ	100 М2 ОБРАБОТАННОЙ ПОВЕРХНОСТИ	2,4
63	ОТДЕЛКА НАРУЖНЫХ СТЕН И ЦОКОЛЯ ПО ПОДГОТОВЛЕННЫМ ПОВЕРХНОСТЯМ ДЕКОРАТИВНЫМ ПОКРЫТИЕМ ПОД ИМИТАЦИЮ НАТУРАЛЬНОГО КАМНЯ «ТРАВЕРТИН» СПЛОШНОЕ НАНЕСЕНИЕ С ПОЛИРОВКОЙ ПОВЕРХНОСТИ (БЕЗ РИСУНКА) С РАСХОДОМ 350 КГ РУЧНЫМ СПОСОБОМ	100 М2	10,2
64	УСТАНОВКА И РАЗБОРКА НАРУЖНЫХ ИНВЕНТАРНЫХ ЛЕСОВ ВЫСОТОЙ ДО 16 м: ТРУБЧАТЫХ ДЛЯ ПРОЧИХ ОТДЕЛОЧНЫХ РАБОТ	100 М2	7,3
65	<b>ПРОЕМЫ</b>		0
66	МОНТАЖ ВИТРАЖЕЙ ИЗ ГЕРМЕТИЧНЫХ СТЕКЛОПАКЕТОВ В АЛЮМИНИЕВОЙ ОБВЯЗКЕ	100 М2	0,1392
67	УСТАНОВКА В ЖИЛЫХ И ОБЩЕСТВЕННЫХ ЗДАНИЯХ ОКОННЫХ БЛОКОВ ИЗ АЛЮМИНИЕВОГО ПРОФИЛЯ В КАМЕННЫХ СТЕНАХ	100 М2 ПРОЁМОВ	0,0578
68	УСТАНОВКА БЛОКОВ ИЗ АЛЮМИНИЕВОГО ПРОФИЛЯ В НАРУЖНЫХ И ВНУТРЕННИХ ДВЕРНЫХ ПРОЕМАХ: В КАМЕННЫХ СТЕНАХ ПЛОЩАДЬЮ ПРОЕМА ДО 3 м2	100 М2 ПРОЕМОВ	0,0168
69	<b>ПРОЧИЕ РАБОТЫ</b>		0
70	РАЗРАБОТКА ГРУНТА ВРУЧНУЮ, ГРУППА ГРУНТОВ: 2	100 М3	0,035
71	ОБРАТНАЯ ЗАСЫПКА ВРУЧНУЮ, ГРУППА ГРУНТОВ: 2	100 М3	0,0325
72	УКЛАДКА СТАЛЬНЫХ ВОДОПРОВОДНЫХ ТРУБ С ГИДРАВЛИЧЕСКИМ ИСПЫТАНИЕМ ДИАМЕТРОМ: 150 мм	1 км	0,09
73	ТРУБА СТАЛЬНАЯ Д=159 мм	м	90
74	УСТАНОВКА ЗАДВИЖЕК СТАЛЬНЫХ ДИАМЕТРОМ: 100 мм	ШТ	1
75	УСТАНОВКА ЗАДВИЖЕК СТАЛЬНЫХ ДИАМЕТРОМ: 125 мм	ШТ	1
76	РАЗРАБОТКА ГРУНТА ВРУЧНУЮ, ГРУППА ГРУНТОВ: 2	100 М3	0,04
77	СТРОИТЕЛЬСТВО ОТДЕЛЬНЫХ КОНСТРУКЦИЙ ЕМКОСТНЫХ СООРУЖЕНИЙ УСТРОЙСТВО: ЛОТКОВ	100 М3	0,059
78	УСТРОЙСТВО СТЯЖЕК: БЕТОННЫХ ТОЛЩИНОЙ 20 мм (ТОЛЩИНОЙ 50 мм)	100 М2	2
79	УСТРОЙСТВО СТЯЖЕК: БЕТОННЫХ НА КАЖДЫЕ 5 мм ИЗМЕНЕНИЯ ТОЛЩИНЫ СТЯЖКИ ДОБАВЛЯТЬ К НОРМЕ 11-01-011-03 К=6	100 М2	2

Ш.Аминов

И.Худойназаров

М.Сабриддинов



# Ўзбекистон Республикаси Давлат архитектура ва қурилиш қўмитаси ЛИЦЕНЗИЯ

002153

Мазкур лицензия билан "SAMO QURILISH KONSTRUKSIYA DIZAYN" МЧЖ га  
(Рухсатнома эгасининг тулиқ номи)

Уй-жой хўжалик қурилиши учун объектлар ва комплекслар лойиҳа-смета ҳужжатларини яратиш,

шу жумладан уларнинг муҳандислик тармоқлари ва тизимларини лойиҳалаштириш

билан

шуғулланишга рухсат этилади.

Лицензия эгасининг жойлашган жойи (почта манзили):  
Қашкадарё вилояти, Қарши шаҳри, Гулистон маҳалла, Қатор 24

Лицензия эгасининг солиқ туловчи сифатидаги  
идентификация рақами: 305784390

Лицензия берилган сана: 2016 й. 27 декабр

Лицензия амал қилиш муддати: \_\_\_\_\_ й. мудатсиз гача.

Реестр бўйича тартиб рақами: № А.Д-998

Ваколатли шахс \_\_\_\_\_

А.Р. Гўзалов

Лицензия амал қилиш муддати:  
\_\_\_\_\_ й. \_\_\_\_\_ гача узайтирилди.

Ваколатли шахс \_\_\_\_\_  
(исми, шарифи, фамилияси)

\_\_\_\_\_ (имзо)



М.У.

М.У.

Ушбу лицензия шартномаси билан  
бирга ҳақиқий ҳисобланади.

ЮРИДИК ШАХСНИНГ ДАВЛАТ РУЙХАТИДАН  
УТКАЗИЛГАНЛИГИ ХАКИДА

Г У В О Х Н О М А.

Реестр № 84

№ 0000 51

20 16 й « 09 » 02

Мазкур гувоҳнома

**«SAMO OURILISH KONSTRUKSIYA DIZAYN»**

(давлат тилидаги гулик номи)

масъулияти чекланган жамияти

(юридик шахс дехкон хужаликлари, фермер хужаликлари ажратилган ер участкаси ва унинг

юримлик шахсга берилади

майдонни курсатилади.)

Ташкилий-ҳуқуқий шакли:

ТХШТ

152

Мулкчилик шакли:

МШТ

142

Давлат руйхатидан утган кундаги почта манзили:

МХБТ

1710401

Юридик шахс коди:

КТУТ

26024771

Асосий фаолият тури:

ХХТУТ

66000

Солик туловчининг идентификацион раками:

СТИР

303784390

Қўрилган объектлар:



Инспекция рақибчилиги:

*Ш.Мустафаев*

Ш.Мустафаев





O'ZBEKISTON RESPUBLIKASI QURILISH VAZIRLIGI  
«SHAHARSOZLIK HUJJATLARI EKSPERTIZASI»  
DAVLAT UNITAR KORXONASI

Қашқадарё вилояти

180100, Qarshi Shahri, I.Karimov shox ko'chasi 60a-uy. Tel/Faks (375) 221-06-65, 221-10-90 E-mail:  
kashdavekspertiza@mail.ru. www.ekspertiza.mc.uz www.mc.uz

Holati: Ijobiy

Direktor: Eshbabayev Maxmud Mustafayevich

Sana:27-09-2022 yil



**Yig'ma ekspert xulosasi № 62954**

**Obyekt nomi** «“Koson tumani tibbiyot birlashma binosini joriy ta'mirlash”»

**Buyurtmachi** - Koson tuman tibbiyot birlashmasi

**Bosh loyihachi** - “Samo qurilish konstruksiya dizayn”MChJ

**Litsenziya** AI-002153

**Moliyalashtirish manbai** - Mahalliy byudjet

**Bosh pudratchi** - Tanlov (Tender) asosida

**Qurilish turi** joriy ta'mir

**Murojaat raqami:** № 60686

**1. Loyihalash uchun asos**

1.1. “Samo qurilish konstruksiya dizayn”MChJning 2022yil 24 sentabrdagi 53-sonli xati.

1.2. Koson tuman tibbiyot birlashmasi boshlig'i F.Tursunov va komissiya a'zolari tomonidan tasdiqlangan “Nuqson dalolatnomasi”

**2. Ekspertiza uchun taqdim etilgan materiallar**

2.1. Koson tuman tibbiyot birlashmasi boshlig'i F.Tursunov va komissiya a'zolari tomonidan tasdiqlangan “Nuqson dalolatnomasi”

Ob'ektning joriy narxlardagi umumiy smeta qiymati.

- Joriy narxlarda talab qilinadigan resurslar qiymati
- Fizik ish hajmlari ro'yxati (5-shakl)

**3. Loyiha yechimlarining qisqacha mazmuni**

3.1. Ta'mirlash ishlari nuqson dalolatnomasiga asosan bajariladi.

**Asosiy texnik-iqtisodiy ko'rsatkichlar.**

Ob'ektning taxminiy qiymati OOS bilan

buyurtmachini xarajatisiz

- 490 000,00ming. so'm

Qurilish ishchilarining mehnat xarajati

- 4 721,513kishi. soati

**4. Loyihalanayotgan ob'ektning muhandislik ta'minoti:**

## 5. Loyihani kelishilganligi to'g'risida hujjatlar.

## 6. Ekspertiza natijalari.

### Smeta qismi bo'yicha:

Mutaxassis tasdiqlangan ishchi loyihaning smeta hujjatlarini ko'rib chiqdi.

Xarajatlar darajasi tekshirildi: ish xaqi, mashina va mexanizmlarning ishlashi, asosiy qurilish materiallari ShNK 4.02.00-05 normalariga muvofiq.

"Uslubiy tavsiyalar" va ShNK 4.01.16-09 asosida amalga oshirilgan ob'ekt narxi amaldagi narxlarda aniqlash xisob kitobi asosida ko'rib chiqildi. Quruvchi-ishchilarning o'rtacha

soatlik ish haqi ijtimoiy sug'urtani hisobga olgan holda 22112,35 so'mni tashkil etadi, sug'urta 12%, pudratchining boshqa harajatlari 19,54% qabul qilindi.

Qurilish materiallari va konstruksiyalarining narxlari "O'zbekiston Respublikasining qurilish sanoatida foydalanadigan moddiy-texnika resurslari uchun 2022 yil 2-chorakdagi amaldagi narxlar katalogi" bo'yicha mintaqadagi o'rtacha me'yorlarni hisobga olgan holda tekshirildi.

Buyurtmachi tomonidan amaldagi narxlarda taqdim qilingan ob'ekt qurilishining qiymati **490 000,00**ming so'm miqdorida.

Yakuniy narx buyurtmachi va pudratchi tomonidan qurilishni tugagandan so'ng, nazorat o'lchovi natijalari asosida aniqlanadi.

Buyurtmachi smeta hujjatlarini tasdiqlashdan oldin belgilangan tartibda barcha manfaatdor vakolatli organlar bilan kelishishi lozim.

## 7. Xulosalar.

7.1 " **Koson tumani tibbiyot birlashma binosini joriy ta'mirlash**" loyiha-smeta hujjatlarini ekspertiza tekshiruv natijalarini hisobga olgan holda ko'rib chiqilib, quyidagi texnik-iqtisodiy ko'rsatgichlar bilan kelishishga tavsiya etiladi.

### Ob'ektning taxminiy qiymati OOS bilan

buyurtmachini xarajatisiz - 490 000,00ming. so'm

Qurilish ishchilarining mehnat xarajati - 4 721,513kishi. soati

7.2. O'zbekiston Respublikasi Vazirlar Mahkamasining 2021yil 17 sentabrdagi 579-sonli qarorining 1-ilova, 3-bob, 29-bandiga asosan, "Ekspert tashkilotiga taqdim etilgan shaharsozlik hujjatlarining sifati, dastlabki ma'lumotlarning haqqoniyligi va qabul qilingan loyiha yechimlariga buyurtmachi hamda loyiha tashkiloti javobgardir".

7.3. O'zbekiston Respublikasi Vazirlar Mahkamasining 2003 yil 11 iyundagi 261-sonli qarori bilan tasdiqlangan "Ob'ektlarni qurish qiymatini shartnomaviy joriy narxlarda belgilash tartibi to'g'risidagi vaqtinchi nizom" va Vazirlar Mahkamasining 2007 yil 26 apreldagi 243-sonli qaroriga ko'ra, ob'ektning tavsiya qilinayotgan boshlang'ich qiymati tanlov savdolarini o'tkazish uchun mo'ljallangan va shartnoma tuzish uchun asos bo'lmaydi.

**Bosh mutaxassis:** Jarkix Natalya Petrovna



## СВИДЕТЕЛЬСТВО

### О государственной регистрации юридического лица (субъекта предпринимательства)

Настоящим подтверждается, что в Единый государственный реестр субъектов предпринимательства внесена запись о создании:

Государственное унитарное предприятие "SHAHARSOZLIK HUJJATLARI EKSPERTIZASI"

(Полное наименование юридического лица - субъекта предпринимательства с указанием организационно-правовой формы)

ГУП "SHAHARSOZLIK HUJJATLARI EKSPERTIZASI"

(Сокращенное наименование юридического лица)

16.05.2018

За регистрационным номером

608890

(Число, месяц (пробельем), год)

Идентификационный номер налогоплательщика (ИНН):

305550214

Организационно-правовая форма:

Государственное унитарное предприятие

Местонахождение:

город Ташкент, Шайхантахурский район, AVAY KO'CHASI 6-UY,

Свидетельство выдано:

город Ташкент, Шайхантахурский район, ЦЕНТР ГОСУДАРСТВЕННЫХ УСЛУГ

(Полное наименование регистрирующего органа)





Yuridik shaxs (tadbirkorlik subyektini) davlat ro'yxatidan o'tkazilganligi to'g'risida  
**GUVOHNOMA**

Ushbu bilan Tadbirkorlik subyektlari yagona davlat reyestriga

**"SANOAT UY-JOY QURILISH SERVIS" Mas'uliyati cheklangan jamiyat**

(Yuridik shaxsning – tadbirkorlik subyektining tashkiliy-huquqiy shakli ko'rsatilgan holdagi to'liq nomi)

**"SANOAT UY-JOY QURILISH SERVIS" MChJ**

(Yuridik shaxsning qisqartirilgan nomi)

Tashkil etish (qayta tashkil etish, boshqa ro'yxatdan o'tkazish ma'lumotlarini o'zgartirish)

26.06.2014

3022

ro'yxat raqamli yozuv kiritilganligi tasdiqlanadi.

(Sana, oy (so'z bilan), yil):

Soliq to'lovchining Identifikasiya raqami (STIR):

302987867

Tashkiliy-huquqiy  
shakli:

Mas'uliyati cheklangan jamiyat

Joylashgan joyi:

Qashqadaryo viloyati, Qarshi shahri, ОКТЕПА МФЙ ХОНОБОД КУЧАСИ 8-  
УЙ,

Guvohnoma:

Qashqadaryo viloyati, Qarshi shahri, DAVLAT XIZMATLARI tomonidan  
MARKAZI berilgan

(Ro'yxatdan o'tkazuvchi organning to'liq nomi):



Бош  
саҳифа

Қўшимча  
маълумот

Ариза  
қолдириш

Kirish

Умумқурилиш-Ижтимоий  
объектлар

Мелиорация ва ирригация  
рейтинг

Автомобиль йўллари,  
кўприклар

Лойиҳа ташкилотлари  
рейтинги

Уй-жой кластери

**СТИРни киритинг**

302987867

Ташкилот номи: "SANOAT UY-JOY QURILISH SERVIS" mas'uliyati cheklangan jamiyati

Рейтинг: **ССС**

302987867 СТИР бўйича рейтингда ташкилот топилмади

302987867 СТИР бўйича рейтингда ташкилот топилмади

302987867 СТИР бўйича рейтингда ташкилот топилмади

Текшириш

Қашқадарё вилояти  
Қарши шаҳар “Давлат  
хизматлари”  
маркази томонидан  
2022 йил “ / ” да  
-сон билан  
«РУЙХАТГА ОЛИНГАН»

«SANOAT UY-JOY QURILISH SERVIS»  
масъулияти чекланган жамияти  
иштирокчиларининг 2022 йил  
10-июндаги 1-сонли умумий йиғилиш  
баённомаси билан  
«ТАСДИҚЛАНГАН»

# «SANOAT UY-JOY QURILISH SERVIS»

МАСЪУЛИЯТИ ЧЕКЛАНГАН ЖАМИЯТИНИНГ

(янги таҳрирдаги)

## У С Т А В И

## I. УМУМИЙ ҚОИДАЛАР

1.1. «SANOAT UY-JOY QURILISH SERVIS» масъулияти чекланган жамиятининг (бундан буён матнда «Жамият» деб юритилади) мазкур Устави Ўзбекистон Республикасининг «Масъулияти чекланган ҳамда қўшимча масъулиятли жамиятлар тўғрисида» ги Қонуни ва бошқа қонун ҳужжатлари, шунингдек Жамият Иштирокчиларининг 2017 йил 26 декабрдаги Таъсис шартномаси асосида ишлаб чиқилган.

1.2. Жамиятнинг Иштирокчилари:

✓ Эргашев Мирзохид Нуруллаевич (паспорт серия АС2302163, Қашқадарё вилояти Қарши шаҳар ИИБ томонидан 21.03.2016 йилда берилган), яшаш манзили: Ўзбекистон Республикаси, Қашқадарё вилояти, Қарши шаҳар, Хонобод кўчаси, 8-уй 64-хона;

✓ Эргашев Суннат Нуруллаевич (паспорт серия АВ 3468313, Қашқадарё вилояти Косон ТИИБ Пўлати ҚМБ томонидан 21.03.2016 йилда берилган), яшаш манзили: Ўзбекистон Республикаси, Қашқадарё вилояти, Косон тумани, Бойтерак қишлоғи;

— - Сиддикова Дилноза Норкуловна (паспорт серия АА6810270, Қашқадарё вилояти Косон ТИИБ Пўлати ҚМБ томонидан 05.10.2014 йилда берилган), яшаш манзили: Ўзбекистон Республикаси, Қашқадарё вилояти, Косон тумани, Бойтерак қишлоғи.

— - Рустамова Нилуфар Хакмуратовна (паспорт серия АВ3288845, Қашқадарё вилояти Косон ТИИБ Пўлати ҚМБ томонидан 28.02.2016 йилда берилган), яшаш манзили: Ўзбекистон Республикаси, Қашқадарё вилояти, Косон тумани, Бойтерак қишлоғи.

1.3. Жамиятнинг тўлик фирма номи:

Давлат тилида: «SANOAT UY-JOY QURILISH SERVIS» mas'uliyati cheklangan jamiyati;

Рус тилида: Общество с ограниченной ответственностью «SANOAT UY-JOY QURILISH SERVIS».

Жамиятнинг қисқартирилган фирма номи:

Давлат тилида: «SANOAT UY-JOY QURILISH SERVIS» MCHJ;

Рус тилида: ООО «SANOAT UY-JOY QURILISH SERVIS».

1.4. Жамиятнинг почта манзили: Ўзбекистон Республикаси, Қашқадарё вилояти, Қарши шаҳар, Ок тепа МФЙ Хонобод кучаси 8 уй.

1.5. Жамият чекланмаган муддатга ташкил этилади.

## II. ЖАМИЯТНИНГ ЮРИДИК МАҚОМИ

2.1. Жамият Ўзбекистон Республикасининг қонун ҳужжатларига асосан юридик шахс ҳисобланади. Жамият белгиланган тартибда давлат рўйхатидан ўтказилганидан кейин юридик шахс мақомига эга бўлади.

2.2. Жамият ўз фаолиятини мазкур устав ва Ўзбекистон Республикасининг қонунларига мувофиқ ва таъсис ҳужжатларига асосан амалга оширади.

2.3. Жамият ўз мажбуриятлари бўйича Ўзбекистон Республикасининг қонун ҳужжатларига мувофиқ жавоб беради. Жамиятнинг иштирокчилари унинг мажбуриятлари бўйича жавобгар бўлмайдилар ва жамият фаолияти билан боғлиқ зарарлар учун ўзлари қўшган ҳиссалар қиймати доирасида жавобгар бўладилар. Жамиятнинг ўз ҳиссасини тўла қўшмаган иштирокчилари жамият мажбуриятлари бўйича ҳар бир иштирокчи ҳиссасининг тўланмаган қисмининг қиймати доирасида солидар жавобгар бўладилар.

2.4. Жамият ўзининг фирма номи ёзилган штамп ва бланкаларга, шунингдек белгиланган тартибда рўйхатга олинган ўз эмблемасига, товар белгисига эга бўлишга ҳақли.

2.5. Жамият ўз эгаллигида мустақил балансда ҳисобга олинган алоҳида мол-мулкка эга, ўз номидан ҳуқуқлар ва мажбуриятлар олиши, судда даъвогар ва жавобгар бўлиши мумкин.

## III. ЖАМИЯТНИНГ ФИЛИАЛЛАРИ ВА ВАКОЛАТХОНАЛАРИ

3.1. Жамият Ўзбекистон Республикасининг қонун ҳужжатлари талабларига мувофиқ ваколатхоналар ва филиаллар ва бошқа алоҳида бўлинмалар тузишга ҳақли.

## IV. ЖАМИЯТНИ ТАШКИЛ ЭТИШДАН МАҚСАД ВА ФАОЛИЯТ ТУРЛАРИ



4.1. Жамиятни ташкил этишдан асосий мақсад иштирокчилар манфаатлари учун фойда олиш. Жамият фаолиятининг предмети бўлиб қуйидагилар ҳисобланади:

- умумий қурилиш, қурилиш ва таъмирлаш, газмонтаж, электромонтаж, сантехника, пардозлаш, махсус монтаж ишларини бажариш, ташки кўринишга (фасад) безак бериш ишларини бажариш, шартнома асосида корхона, ташкилот ва аҳоли буюртмаларини бажариш;
- уй-жой, бино ва иншоотлар қурилиш ва таъмирлаш лойиха-смета ҳужжатларини ишлаб чиқариш;
- болалар спорт ўйингоҳлари, футбол майдонлари қуриш, реконструкция қилиш, таъмирлаш, футбол майдонларига сунъий копламалар ётқизиш ва бошқа қурилиш ишларини бажариш;
- ободонлаштириш ишларини амалга ошириш (асфальт ётқизиш, йулаклар қуриш ва таъмирлаш);
- артизан бурғулаш қудуқлари, насос станциялари, сув чиқариш хавзалари, алоқа автоматика, телемеханика жиҳозларини созлаш ва ишга тушириш ишларини амалга ошириш;
- барча турдаги электр жиҳозлари ва ускуналарини сотиб олиш ва сотиш, ўрнатиш, таъмирлаш, ишларини бажариш;
- сув, газ, электр ва бошқа турдаги улчаш асбобларини ўрнатиш ва уларга техник хизмат кўрсатиш;
- алоқа ва телекоммуникация объектлари эҳтиёт қисмлари, мосламаларини таъмирлаш ва таъминлаш;
- озиқ-овқат ва халқ истеъмоладан моллари ишлаб чиқариш ва сотиш;
- нон ва нонбулка маҳсулотлари ишлаб чиқариш ва сотиш;
- макарон маҳсулотлари ишлаб чиқариш ва сотиш;
- кандолатчилик маҳсулотлари, миллий ширинликлар ишлаб чиқариш ва сотиш;
- чакана ва улгуржи савдо фаолиятини амалга ошириш, савдо дўконлари ташкил этиш;
- спиртли ичимликлар, тамаки маҳсулотларини чакана савдо орқали сотиш;
- умумий овқатланиш шаҳобчалари, чойхона, тўйхона, кафе-бар, ресторан ташкил этиш;
- тикувчилик ва зардўзлик цехларини ташкил этиш;
- маиший хизмат кўрсатиш (суръатхоналар, аёллар салони, кимёвий тозалаш) шаҳобчалари ташкил этиш ва барча турдаги маиший хизматлар кўрсатиш;
- полиэтилен маҳсулотлари ишлаб чиқариш, қайта ишлаш ва сотиш;
- ҳамма турдаги саноат, халқ истеъмоладан моллари, қурилиш материаллари ишлаб чиқариш, қурилиш материалларини қайта ишлаш ва корхоналарни қурилиш материаллари билан таъминлаш;
- алюмин профилидан эшик ва ромлар ишлаб чиқариш, ўрнатиш;
- тоғ тошларидан охак, алибастр ва мрамор маҳсулотлари ишлаб чиқариш;
- йўлаклар учун ҳар хил ўлчамдаги бетон плиткалар ишлаб чиқариш ва сотиш;
- темирбетон буюмлари, ҳар хил ўлчамли бетон блоклар, шлакоблок, ғишт ишлаб чиқариш ва сотиш;
- дурадгорлик ишларини бажариш, ёғочга нақш уйиш ва мебеллар ясаш;
- металл конструкция ишларини амалга ошириш;
- технологик жиҳозларни монтаж қилиш ва таъмирлаш, ишга тушириш-созлаш ишларини амалга ошириш;
- енгил автомобилларни ва бошқа транспорт воситаларини таъмирлаш ва техник қаровини ўтказиш, автомобилларни тўхташ жойларини (стоянка) ташкил этиш;
- автомобилларга барча турдаги техник хизматлар: балансировка, мой алмаштириш, ювиш (авто мойка) хизматлари кўрсатиш;
- корхона, ташкилот ва аҳолига транспорт воситаларида нақд пул ва пул ўтказиш йули билан барча турдаги техник хизматлар кўрсатиш;
- корхона ва ташкилотларга, аҳолига халқаро йўналишларда автотранспорт (юк ташиш) хизмати кўрсатиш;
- енгил автомобилларни ва бошқа транспорт воситаларини эҳтиёт қисмларини сотиш;
- автомашиналарга газ мосламасини ўрнатиш ва таъмирлаш;
- автомобилларга ёқилги, суюлтирилган газ қуйиш шаҳобчалари ташкил этиш;
- аҳолига барча турдаги тиббий хизматлар кўрсатиш, тиббий маслаҳатхоналар қилиш;
- дорихоналар ташкил этиш, дори-дармон сотиш;





- доривор гиёҳлар тўплаш, дорилар тайёрлаш, фитобарлар очиш, тиббий асбоб ва ускуналар олиб келиш ва сотиш;
- матбаа хизматлари кўрсатиш, газета ва журналлар чоп этиш;
- телекоммуникация операторларига, провайдерларига воситачилик хизмати кўрсатиш, пайнет хизматлари кўрсатиш;
- шаҳар ва шаҳарлараро халқаро телефон сўзлашув шахобчалари ташкил этиш ва алоқа, факс, Интернет ва бошқа алоқа хизматларини кўрсатиш;
- нусха кўчириш, компьютер хизматлари кўрсатиш, концелярия товарлари сотиб олиш ва сотиш;
- экспорт ва импорт операцияларини амалга ошириш;
- чорва молларини қабул қилиш ва боқиш, зотлаш, танлаш ва саралаш ишларини амалга ошириш, сотиб олиш ва сотиш;
- ҳамма турдаги кишлоқ хўжалик, чорвачилик ва паррандачилик маҳсулотларини шартнома асосида аҳолидан сотиб олиш, етиштириш, тайёрлаш, ишлаб чиқариш, қайта ишлаш ва сотиш;
- мева-сабзавот маҳсулотлари тайёрлаш, қуритиш, саклаш, қайта ишлаш ва сотиш;
- гўшт ва гўшт маҳсулотларини ишлаб чиқариш, қайта ишлаш, тайёрлаш ва сотиш;
- Республика ҳудудида ва мустақил давлатлар ҳамдўстлиги мамлакатларида ҳамда чет мамлакатларидаги корхона, ташкилот ва ишлаб чиқариш фаолияти билан шуғулланувчи завод ва фабрикалар билан ўзаро шартномалар тузиш ва Ўзбекистон Республикасининг амалдаги қонунларига асосан барча фаолият тури билан чет элларда шуғулланиш;
- ташқи иқтисодий фаолият;

Амалдаги қонун ҳужжатлар билан таъкиккланмаган ва таъсис ҳужжатларида кўрсатилмаган ўзга фаолият турлари билан шуғулланиш.

Жамият уз фаолиятини амалга оширганда санитария-гигиена меъёрига риоя қилади, атроф-муҳит тозаллигини, яқин атрофда яшайдиган аҳоли осойишталигини таъминлайди.

4.2. Амалга оширилиши учун махсус рўхсатнома (лицензия) талаб қилинадиган фаолият тегишли рўхсатнома (лицензия) олинганидан кейин амалга оширилади.

## V. ИШТИРОКЧИЛАРНИНГ ҲУҚУҚ ВА МАЖБУРИЯТЛАРИ

5.1. Жамият иштирокчилари қуйидагиларга ҳақлидирлар:

- қонун ҳужжатларида ва жамиятнинг таъсис ҳужжатларида белгиланган тартибда жамиятнинг ишларини бошқаришда иштирок этиш;
- қонун ҳужжатларида ва жамият таъсис ҳужжатларида белгиланган тартибда жамиятнинг фаолияти тўғрисида ахборот олиш ҳамда унинг бухгалтерия дафтарлари ва бошқа ҳужжатлари билан танишиш;
- фойдани тақсимлашда ва унинг тегишли қисмини олишда иштирок этиш;
- жамиятнинг устав фондидаги ўз улушини ёхуд унинг бир қисмини қонун ҳужжатларида ва жамиятнинг уставида назарда тутилган тартибда мазкур жамиятнинг бир ёки бир неча иштирокчисига ёхуд учинчи шахсларга сотиш ёки ўзга тарзда уларнинг фойдасига воз кечиш;
- жамият бошқа иштирокчиларининг розилигидан қатъи назар, қонун ҳужжатларида ва жамиятнинг таъсис ҳужжатларида назарда тутилган тартибда исталган вақтда жамият иштирокчилари таркибидан чиқиш;
- жамият тугатилган тақдирда, кредиторлар билан ҳисоб-китоб қилинганидан кейин қолган мол-мулкнинг бир қисмини ёки унинг қийматини олиш;
- жами улушлари жамият устав фондининг камида ўн фоизини ташкил этадиган жамият иштирокчилари ўз мажбуриятларини қўпол бузаётган ёхуд ўз ҳаракатлари ёки ҳаракатсизлиги билан жамиятнинг фаолият кўрсатишига имкон бермаётган ёки уни жиддий тарзда қийинлаштираётган иштирокчини жамиятдан суд тартибида чиқарилишини талаб қилишга ҳақлидирлар;
- жамият иштирокчилари жамиятнинг таъсис ҳужжатларида назарда тутилган бошқа ҳуқуқларга ҳам эга бўлишлари мумкин.

5.2. Жамият иштирокчиларининг мажбуриятлари:

- қонун ҳужжатларида ва жамиятнинг таъсис ҳужжатларида назарда тутилган қондаларга амал қилишлари;
- қонун ҳужжатларида ва жамиятнинг таъсис ҳужжатларида назарда тутилган тартибда, миқдорда, усулларда ва муддатларда ҳисса қўшишлари;



- жамият фаолияти тўғрисидаги сир тутилган ахборотни ошкор қилмасликлари шарт.  
Жамият иштирокчиларига жамиятнинг таъсис ҳужжатларида назарда тутилган бошқа мажбуриятлар ҳам юкланиши мумкин.

## VI. ЖАМИЯТНИНГ МОЛ-МУЛКИ ВА МАБЛАҒЛАРИ

6.1. Жамият мустақил равишда ўзига тегишли мол-мулкдан фойдаланади.

6.2. Жамиятнинг мол-мулки:

- иштирокчиларнинг улушларидан;
- жамият фаолияти натижасида олинган фойдадан;
- Ўзбекистон Республикасининг амалдаги қонун ҳужжатлари билан тақиқланмаган бошқа манбалардан шакллантирилади.

## VII. ЖАМИЯТНИНГ УСТАВ ФОНДИ

7.1. Жамиятнинг ташкил этилиши ва фаолиятини амалга ошириши учун иштирокчилар 300238945 (уч юз миллион икки юз уттиз саккиз минг туккиз юз қирк беш)сўм миқдоридан устав фонди шакллантиришади.

7.2. Иштирокчиларнинг устав фондидаги улушлари қуйидагича:

- Эргашев Мирзохид Нуруллаевичнинг қўшган улуши сўм ҳисобида 100920000 (бир юз миллион туккиз юз йигирма минг) сўмдан иборат булиб, мол-мулк кўринишида жамият Устав фондининг 33,61 фоизини ташкил этади;

- Эргашев Суннат Нуруллаевичнинг қўшган улуши сўм ҳисобида 81568945 (саксон бир миллион беш юз олтиш саккиз минг туккиз юз қирк беш) сўмдан иборат булиб, мол-мулк кўринишида жамият Устав фондининг 27,16 фоизини ташкил этади;

-Сиддикова Дилноза Норкуловнанинг қўшган улуши сўм ҳисобида 27750000 (йигирма етти миллион етти юз элик минг)сўмдан иборат булиб, мол-мулк кўринишида жамият Устав фондининг 9,25 фоизини ташкил этади.

-Рустамова Нилуфар Хакмуратовнанинг қўшган улуши сўм ҳисобида 90 000 000 (туксон миллион) сўмдан иборат булиб, мол-мулк кўринишида жамият Устав фондининг 29,98 фоизини ташкил этади.

7.3. Жамият давлат рўйхатидан ўтказилганидан кейин бир йил мобайнида Иштирокчиларнинг ҳар бири устав фондидаги улушини тўлиқ киритади.

7.4. Пул, қимматли қоғозлар, ўзга ашёлар ёки мулкый ҳуқуқлар ёхуд пул баҳосига эга бўлган бошқа шахсга ўтказиладиган ўзга ҳуқуқлар жамиятнинг устав фондига қўшиладиган ҳиссалар бўлиши мумкин.

7.5. Жамият иштирокчиларининг умумий йиғилиши қарорига асосан устав фондини кўпайтириши ёки камайитириши мумкин.

7.6. Жамиятнинг устав фондини кўпайтиришга у тўлиқ тўланганидан кейингина йўл қўйилади. Жамият устав фондининг кўпайтирилиши жамиятнинг мол-мулки ҳисобига ва (ёки) жамият иштирокчиларининг қўшимча ҳиссалари ҳисобига, агар бу жамиятнинг устави билан тақиқланган бўлмаса, жамиятга қабул қилинадиган учинчи шахслар ҳиссалари ҳисобига амалга оширилиши мумкин. Жамият устав фондини жамиятнинг мол-мулки ҳисобига кўпайтириш тўғрисидаги қарор бундай қарор қабул қилинган йилдан олдинги йил учун жамиятнинг бухгалтерия ҳисоботи маълумотлари асосидагина қабул қилиниши мумкин.

7.7. Жамиятнинг устав фондини камайитириш иштирокчиларга тегишли бўлган улушларнинг номинал қийматини камайитириш йўли билан амалга оширилиши мумкин. Жамият устав фондини камайитириш ва унинг янги миқдори тўғрисида қарор қабул қилинган вақтдан бошлаб ўттиз кун мобайнида жамиятнинг унга маълум бўлган барча кредиторларини хабардор қилиши, шунингдек қабул қилинган қарор тўғрисида оммавий ахборот воситаларида маълумот эълон қилиши шарт.

7.8. Устав фондини ўзгартириш тўғрисидаги қарор учинчи шахслар учун устав ва таъсис шартномасига тегишли ўзгартиришлар ва қўшимчалар давлат рўйхатидан ўтказилганидан кейингина кучга киради.

## VIII. ИШТИРОКЧИЛАРНИНГ ЖАМИЯТ ИШТИРОКЧИЛАРИ САФИДАН ЧИҚИШИ ВА УНИНГ ОҚИБАТЛАРИ



8.1. Жамиятнинг ҳар қандай иштирокчиси жамият иштирокчилари сафидан чиқиш ҳуқуқига эга. Бундай ҳолатда иштирокчи устав фондидаги ўз улушини қолган иштирокчиларга ёхуд уларнинг розилиги бўйича учинчи шахсларга сотиш ёки уларнинг фойдасига воз кечиш ҳуқуқига эга.

8.2. Иштирокчи иштирокчилар сафидан чиқишида унга ўзи томонидан устав фондига киритилган улушнинг ҳақиқий қиймати натура ёки ҳақиқий қийматига тенг бўлган пул кўринишида қайтарилади.

8.3. Жамият иштирокчиси ўзгартирилганидан кейин жамиятнинг таъсис ҳужжатларига зарурий ўзгартиришлар ва қўшимчалар киритиши лозим.

8.4. Жамиятнинг таъсис ҳужжатларига киритилган ўзгартиришлар учинчи шахслар учун улар давлат рўйхатидан ўтказилганидан кейин кучга киради.

## **IX. ЖАМИЯТ ИШТИРОКЧИСИНИНГ ЖАМИЯТ УСТАВ ФОНДИДАГИ УЛУШИНИНГ (УЛУШИ БИР ҚИСМИНИНГ) ЖАМИЯТНИНГ БОШҚА ИШТИРОКЧИЛАРИГА ВА УЧИНЧИ ШАХСЛАРГА ЎТИШИ**

9.1. Жамият иштирокчиларидан ҳар бири жамиятнинг устав фондидаги ўз улушини ёки улушининг қисмини жамиятнинг бошқа иштирокчиларига ва учинчи шахсларга сотишга ёки бошқача шаклда уларнинг фойдасига воз кечишга ҳақли.

9.2. Жамият иштирокчисининг улуши тўлиқ тўланган давргача бўлган муддатда тўланган қисми бўйичагина бегоналаштирилиши мумкин.

9.3. Жамият устав фондидаги улушдан (улушнинг бир қисмидан) бошқа шахснинг фойдасига воз кечиш, оддий ёзма шаклда амалга оширилиши керак.

## **X. ЖАМИЯТНИНГ ҲУЖЖАТЛАРИНИ САҚЛАШ**

10.1. Жамият қуйидаги ҳужжатларни сақлаши шарт:

- жамиятнинг таъсис ҳужжатлари, шунингдек жамиятнинг таъсис ҳужжатларига киритилган ҳамда белгиланган тартибда рўйхатдан ўтказилган ўзгартиришлар ва қўшимчалар;
- жамият муассислари йиғилишининг жамиятни ташкил этиш ва жамиятнинг устав фондига қўшилаётган пулсиз хиссаларнинг пул баҳосини тасдиқлаш тўғрисидаги қарорни, шунингдек жамиятни ташкил этиш билан боғлиқ бошқа қарорларни ўз ичига олган баённомаси;
- жамият давлат рўйхатидан ўтказилганлигини тасдиқловчи ҳужжат;
- жамиятнинг ўз балансида турган мол-мулкка бўлган ҳуқуқини тасдиқловчи ҳужжатлар;
- жамиятнинг филиаллари ва ваколатхоналари тўғрисидаги низомлар;
- жамият иштирокчилари умумий йиғилишларининг, жамият қузатув кенгаши, жамиятнинг коллегиял ижро этувчи органи ва жамиятнинг тафтиш комиссияси мажлисларининг баённомалари;
- жамият тафтиш комиссиясининг (тафтишчисининг) ва аудиторлик ташкилотининг ҳулосалари;
- қонун ҳужжатларида назарда тутилган бошқа ҳужжатлар.

10.2. Юқорида айтиб ўтилган ҳужжатлар ижро этувчи орган жойлашган жойда сақланади.

10.3. Агарда амалдаги қонун ҳужжатлари билан бошқача қоидалар белгиланган бўлмаса, жамият мазкур уставнинг 10.1-бандида кўрсатиб ўтилган ҳужжатларни доимий сақлайди.

10.4. Жамият ҳар қандай иштирокчининг талаби билан унга ахборот, шунингдек таъсис ҳужжатларини унга киритилган ўзгартириш ва қўшимчалар билан тақдим қилиши ёки нусха бериши шарт.

## **XI. ҲИСОБ ВА ҲИСОБОТ**

11.1. Жамият ўз фаолиятини мустақил режалаштиради ва ўз маҳсулоти ва хизматларига нархларни бозор конъюктурасидан келиб чиқиб белгилайди.

11.2. Жамият мустақил равишда бухгалтерия ҳисобини, статистика ва молиявий ҳисоботни қонун ҳужжатларида белгиланган тартибда амалга оширади.



11.3. Жамият муваққил равишда жамиятнинг ташкилий тузилмасини, штат жадвалини ва меҳнатга ҳақ тўлашни Ўзбекистон Республикаси қонун ҳужжатларига мувофиқ ҳал қилади.

11.4. Жамият фаолиятига оид ҳисоботларни қонунда белгиланган тартибда давлат органларига тақдим қилади.

## **XII. ДАРОМАДНИ ТАҚСИМЛАШ ВА ЗИЁНЛАРНИ ҚОПЛАШ**

12.1. Жамият барча солиқлар ва мажбурий тўловларни тўлаганидан кейин унинг ҳисобида қолган маблағлар Жамиятнинг фойдасини ташкил этади.

12.2. Жамият устав фондининг 15% миқдориди захира фонди шакллантиради. Жамиятнинг захира фонди унинг зарарларини қоплаш ва қонунда назарда тутилган ҳолларда Жамиятнинг устав фондидаги улушни (улушнинг қисмини) сотиб олиш учун мўлжалланган.

## **XIII. ЖАМИЯТНИНГ БОШҚАРУВ ОРГАНЛАРИ**

13.1. Жамиятнинг бошқарув органлари бўлиб қуйидагилар белгиланади:

- иштирокчиларнинг умумий йиғилиши – олий бошқарув органи;
- директор жамиятнинг ижро этувчи органи.

13.2. Жамиятда кузатув кенгаши ва тафтиш комиссияси белгиланган тартибда ташкил этилиши мумкин.

## **XIV. ИШТИРОКЧИЛАРНИНГ УМУМИЙ ЙИГИЛИШИ**

14.1. Жамиятнинг олий бошқарув органи бўлиб жамият иштирокчиларининг умумий йиғилиши ҳисобланади.

14.2. Жамиятнинг ҳар бир иштирокчиси жамият иштирокчиларининг умумий йиғилишида жамиятнинг устав фондидаги ўз улушига мутаносиб овозлар сонига эга бўлади.

14.3. Жамият иштирокчилари умумий йиғилишининг мутлақ ваколатлари жумласига қуйидагилар киради:

а) жамият фаолиятининг асосий йўналишларини белгилаш, шунингдек тижорат ташкилотларининг бошқа бирлашмаларида иштирок этиш тўғрисида қарор қабул қилиш;

б) жамият устав фондининг миқдорини ўзгартириш;

в) таъсис ҳужжатларига ўзгартишлар ва қўшимчалар киритиш;

г) жамиятнинг ижро этувчи органларини тузиш ва уларнинг ваколатларини муддатидан илгари тугатиш;

д) жамиятнинг тафтиш комиссиясини (тафтишчисини) сайлаш ва унинг ваколатларини муддатидан илгари тугатиш;

е) агар жамиятнинг уставида кузатув кенгашини тузиш назарда тутилган бўлса, уни сайлаш ва унинг ваколатларини муддатидан илгари тугатиш;

ж) йиллик ҳисоботларни ва йиллик бухгалтерия балансларини тасдиқлаш;

з) жамиятнинг соф фойдасини жамият иштирокчилари ўртасида тақсимлаш тўғрисида қарор қабул қилиш;

и) жамият органларининг фаолиятини тартибга солувчи ҳужжатларни тасдиқлаш (қабул қилиш);

к) аудиторлик текширувини ўтказиш тўғрисида қарор қабул қилиш, аудиторлик ташкилотлари ҳамда уларнинг хизматларига тўланадиган ҳақнинг энг кўп миқдорини аниқлаш;

л) бошқа юридик шахсларни, ваколатхоналар ва филиалларни тузиш тўғрисида қарор қабул қилиш;

м) жамиятни қайта ташкил этиш ёки тугатиш тўғрисида қарор қабул қилиш;

н) тугатувчини тайинлаш ва тугатиш балансларини тасдиқлаш.

Жамият иштирокчилари умумий йиғилишининг а), б), в), з) ва м) кичик бандларида кўрсатилган масалалар юзасидан қарорлари жамиятнинг барча иштирокчилари томонидан бир овоздан қабул қилинади.

Жамият иштирокчилари умумий йиғилишининг қолган қарорлари, жамият иштирокчилари умумий овозлар сонининг кўпчилик овозлари билан қабул қилинади.



## ХV. ИЖРО ЭТУВЧИ ОРГАН

15.1. Жамиятнинг ижро этувчи органи бўлиб жамиятнинг жорий фаолиятига раҳбарликни амалга оширувчи директор ҳисобланади.

15.2. Жамиятнинг директори иштирокчиларнинг умумий йиғилиши томонидан сайланади.

15.3. Жамият ва жамиятнинг директори ўртасидаги шартнома, жамият номидан, директор тайинланган жамият иштирокчиларининг умумий йиғилишида раислик қилувчи ёки жамият иштирокчиларининг умумий йиғилиши томонидан ваколат берилган жамият иштирокчиси томонидан имзоланади.

15.4. Директор лавозимиغا Ўзбекистон Республикаси фуқароси сайланиши мумкин. Директор билан тузилган меҳнат шартномасини директорни сайлаш тўғрисидаги масала кўриб чиқилган жамият иштирокчиларининг умумий йиғилиши раиси имзолайди.

15.5. Директор лавозимидан иштирокчиларнинг умумий йиғилиши қарори билан лавозимидан озод қилиниши мумкин.

15.6. Жамиятнинг директори:

- жамият номидан ишончномасиз иш юритади, шу жумладан унинг манфаатларини ифодалайди ва битимлар тузади;

- жамият номидан вакиллик қилиш ҳуқуқи учун ишончномалар беради;

- жамият ходимлари билан меҳнат шартномалари тузади ва уларни бекор қилади, ходимларга нисбатан рағбатлантириш чораларини ва интизомий жазоларни қўллайди;

- жамиятнинг барча ходимлари учун мажбурий бўлган буйруқлар ва фармойишлар чиқаради;

- конун ҳужжатлари ва жамиятнинг устави билан жамият иштирокчиларининг умумий йиғилиши ва жамиятнинг кузатув кенгаши ваколатлари жумласига киритилмаган бошқа ваколатларни амалга оширади.

15.7. Директор иштирокчилар умумий йиғилишига ҳисобот беради ва унинг олдида жамият фаолиятининг амалга оширилиши ҳамда унга юклатилган вазифа ва топшириқларнинг бажарилиши учун жавобгардир.

15.8. Директор жамият мол-мулкни тасарруф этиши ва иштирокчиларнинг умумий йиғилиши қарори бўйича йирик битимлар тузиши мумкин.

## ХVI. ЖАМИЯТ ФАОЛИЯТИ ЮЗАСИДАН НАЗОРАТ

16.1. Жамиятда алоҳида назорат қилувчи органнинг тузилиши кўзда тутилмаган.

16.2. Жамиятнинг молиявий-хўжалик фаолияти устидан назорат иштирокчилар ёхуд мустақил аудиторлик ташкилоти томонидан амалга оширилади.

## ХVII. ХОДИМЛАР

17.1. Жамият маъмурияти ходимлар билан жамоа шартномасини имзолайди. Ушбу шартноманинг мазмуни, шу жумладан «Ходимларнинг ижтимоий таъминоти ва уларни ижтимоий ҳимоя қилиш тўғрисидаги низом» Ўзбекистон Республикасининг конун ҳужжатлари, мазкур устав, шунингдек жамият фаолиятининг хусусиятлари билан белгиланади.

## ХVIII. ЖАМИЯТНИНГ ТИЖОРАТ СИРИ

18.1. Жамиятнинг тижорат сирини – учинчи шахсларга номаълумлиги сабабли тижорат қимматига эга бўлган, қонуний асосда эркин фойдаланилмайдиган ахборот бўлиб, ушбу ахборот жамият томонидан унинг махфийлигини муҳофаза қилиш бўйича чора-тадбирларни кўради.

18.2. Тижорат сирининг муҳофаза қилинишини таъминлаш мақсадида ходим:

- иш берувчи томонидан ўрнатилган тижорат сирини режимига риоя этиши;

- иш берувчининг розилигисиз тижорат сирини ошкор этмаслиги ва ундан шахсий мақсадларда фойдаланмаслиги;

- меҳнат шартномаси (контракт) бекор қилинганда ўз фойдаланишида бўлган тижорат сирини акс этган моддий жисмларни иш берувчига топшириши ёки уни мазкур жисмлардан иш берувчининг назорати остида йўқ қилиб ёхуд ўчириб ташлаши шарт.



## XXIX. ЖАМИЯТНИ ҚАЙТА ТАШКИЛ ЭТИШ ВА ТУГАТИШ

19.1. Жамиятни қайта ташкил этиш ёки тугатиш Ўзбекистон Республикаси Фуқаролик кодексининг 49 – 55-моддаларида ва «Масъулияти чекланган ҳамда қўшимча масъулиятли жамиятлар тўғрисида» ги Ўзбекистон Республикаси Қонунининг 49 – 55-моддаларида назарда тутилган тартибда амалга оширилади.

19.2. Жамиятни қайта ташкил этиш иштирокчиларнинг умумий йиғилиши қарори бўйича қўшиб юбориш, бирлаштириш, бўлиш, ажратиб чиқариш ва қайта тузиш шаклида амалга оширилиши мумкин.

19.3. Жамият белгиланган тартибда ихтиёрий равишда иштирокчиларнинг Умумий йиғилиши қарори бўйича тугатилиши мумкин. Жамият қонун ҳужжатларида назарда тутилган асосларга кўра суднинг қарорига биноан ҳам тугатилиши мумкин.

19.4. Жамиятнинг тугатилиши ҳақидаги ёзув юридик шахсларнинг ягона давлат реестрига киритиб қўйилганидан сўнг жамиятни тугатиш тамомланган, жамиятнинг фаолияти эса тугаган ҳисобланади.

## XX. НИЗОЛАРНИ ҲАЛ ҚИЛИШ

20.1. Таъсис шартномаси ва устав бўйича келиб чиқадиган барча низо ва келишмовчиликлар иштирокчиларнинг ўзаро келишуви йўли билан амалдаги қонун ҳужжатлари, таъсис шартномаси ва уставга асосан ҳал қилинади.

20.2. Низо ва келишмовчиликларни музокаралар йўли билан ҳал қилиш имконияти бўлмаган тақдирда улар суд орқали, Ўзбекистон Республикасининг қонун ҳужжатларига мувофиқ ҳал қилинади.

## XXI. ЯКУНИЙ ҚОИДАЛАР

21.1. Мазкур Устав жамият Ўзбекистон Республикасининг қонун ҳужжатларида белгиланган тартибда давлат рўйхатига олинган вақтдан бошлаб кучга киради.

21.2. Ўзбекистон Республикасининг амалдаги қонун ҳужжатлари билан тартибга солинмаган масалалар, қонунда бошқа ҳоллар назарда тутилмаган бўлса, ушбу Уставга мувофиқ тартибга солинади.

Жамият иштирокчилари:

Эргашев Мирзохид Нуруллоевич  
Эргашев Суннат Нуруллоевич  
Русганова Нилуфар Хакмуратовна  
Сиддиқова Дилноза Норкуловна



Кашкадарё вилояти  
Қарши шаҳар “Ягона дарча”  
маркази томонидан  
2022 йил \_\_\_\_\_ да  
\_\_\_\_\_сон билан  
«РУЙХАТГА ОЛИНГАН»

«SANOAT UY-JOY QURILISH SERVIS»  
масъулияти чекланган жамияти  
иштирокчиларининг 2022 йил  
10-июндаги 1-сонли умумий йиғилиш  
баённомаси билан  
«ТАСДИҚЛАНГАН»

# «SANOAT UY-JOY QURILISH SERVIS»

МАСЪУЛИЯТИ ЧЕКЛАНГАН ЖАМИЯТИНИНГ  
ТАЪСИС ШАРТНОМАСИ

**«SANOAT UY-JOY QURILISH SERVIS» масъулияти чекланган жамиятининг  
Таъсис шартномаси**

Қарши шаҳри

2022 йил 10-июн

Бундан буён биргаликда «Иштирокчилар», деб номланувчи қуйидаги шахслар: Эргашев Мирзохид Нуруллаевич, Эргашев Суннат Нуруллаевич ва Сиддикова Дилноза, Рустамова Нилуфарлар ушбу Таъсис шартномани (бундан буён матнда «шартнома» деб юритилади) қуйидагилар тўғрисида имзолайдилар:

**I. УМУМИЙ ҚОИДАЛАР**

1.1. «SANOAT UY-JOY QURILISH SERVIS» масъулияти чекланган жамияти (бундан буён матнда «жамият» деб юритилади) Ўзбекистон Республикасининг «Масъулияти чекланган ҳамда қўшимча масъулиятли жамиятлар тўғрисида» ги Қонуни ва бошқа қонун ҳужжатлари асосида ташкил этилган.

1.2. Жамиятнинг Иштирокчилари:

- Эргашев Мирзохид Нуруллаевич (паспорт серия АС2302163, Қашқадарё вилояти Қарши шаҳар ИИБ томонидан 21.03.2016 йилда берилган), яшаш манзили: Ўзбекистон Республикаси, Қашқадарё вилояти, Қарши шаҳар, Хонобод кўчаси, 8-уй 64-хона;

- Эргашев Суннат Нуруллаевич (паспорт серия АВ 3468313, Қашқадарё вилояти Косон ТИИБ Пўлати ҚМБ томонидан 21.03.2016 йилда берилган), яшаш манзили: Ўзбекистон Республикаси, Қашқадарё вилояти, Косон тумани, Бойтерак қишлоғи;

- Сиддикова Дилноза Норкуловна (паспорт серия АА6810270, Қашқадарё вилояти Косон ТИИБ Пўлати ҚМБ томонидан 05.10.2014 йилда берилган), яшаш манзили: Ўзбекистон Республикаси, Қашқадарё вилояти, Косон тумани, Бойтерак қишлоғи.

- Рустамова Нилуфар Хакмуратовна (паспорт серия АВ3288845, Қашқадарё вилояти Косон ТИИБ Пўлати ҚМБ томонидан 28.02.2016 йилда берилган), яшаш манзили: Ўзбекистон Республикаси, Қашқадарё вилояти, Косон тумани, Бойтерак қишлоғи.

1.3. Жамиятнинг тўлик фирма номи:

Давлат тилида: «SANOAT UY-JOY QURILISH SERVIS» mas'uliyati cheklangan jamiyati;

Рус тилида: Общество с ограниченной ответственностью «SANOAT UY-JOY QURILISH SERVIS».

Жамиятнинг қисқартирилган фирма номи:

Давлат тилида: «SANOAT UY-JOY QURILISH SERVIS» MCHJ;

Рус тилида: ООО «SANOAT UY-JOY QURILISH SERVIS».

1.4. Жамиятнинг почта манзили: Ўзбекистон Республикаси, Қашқадарё вилояти шаҳар, Ок тепа МФЙ, Хонобод кучаси 8-уй.

1.5. Жамият чекланмаган муддатга ташкил этилади.

**II. ЖАМИЯТНИ ТАШКИЛ ЭТИШДАН МАҚСАД ВА ФАОЛИЯТ ТУРЛАРИ**

2.1. Жамиятни ташкил этишдан асосий мақсад иштирокчилар манфаатлари учун олиш.

2.2. Жамият фаолиятининг предмети бўлиб қуйидагилар ҳисобланади:

- умумий қурилиш, қурилиш ва таъмирлаш, газмонтаж, электромонтаж, сантехника, пардозлаш, маҳсус монтаж ишларини бажариш, ташқи кўринишга (фасад) безак бериш ишларини бажариш, шартнома асосида корхона, ташкилот ва аҳоли буюртмаларини бажариш;

- уй-жой, бино ва иншоотлар қурилиш ва таъмирлаш лойиха-смета ҳужжатларини ишлаб чиқариш;

- болалар спорт ўйингоҳлари, футбол майдонлари қуриш, реконструкция қилиш, таъмирлаш, футбол майдонларига сунъий қопламалар ётқизиш ва бошқа қурилиш ишларини бажариш;

- ободонлаштириш ишларини амалга ошириш (асфальт ётқизиш, йулаклар қуриш ва таъмирлаш);

- артизан бурғулаш қудуқлари, насос станциялари, сув чиқариш хавзалари, алоқа автоматика, телемеханика жиҳозларини созлаш ва ишга тушириш ишларини амалга ошириш;





- барча турдаги электр жиҳозлари ва ускуналарини сотиб олиш ва сотиш, ўрнатиш, таъмирлаш, ишларини бажариш;
- сув, газ, электр ва бошқа турдаги улчаш асбобларини ўрнатиш ва уларга техник хизмат кўрсатиш;
- алоқа ва телекоммуникация объектлари эҳтиёт қисмлари, мосламаларини таъмирлаш ва таъминлаш;
- озиқ-овқат ва халқ истеъмом моллари ишлаб чиқариш ва сотиш;
- нон ва нонбулка маҳсулотлари ишлаб чиқариш ва сотиш;
- макарон маҳсулотлари ишлаб чиқариш ва сотиш;
- кандолатчилик маҳсулотлари, миллий ширинликлар ишлаб чиқариш ва сотиш;
- чакана ва улгуржи савдо фаолиятини амалга ошириш, савдо дўконлари ташкил этиш;
- спиртли ичимликлар, тамаки маҳсулотларини чакана савдо орқали сотиш;
- умумий овқатланиш шахобчалари, чойхона, тўйхона, кафе-бар, ресторан ташкил этиш;
- тикувчилик ва зардўзлик цехларини ташкил этиш;
- маиший хизмат кўрсатиш (суръатхоналар, аёллар салони, кимёвий тозалаш) шахобчалари ташкил этиш ва барча турдаги маиший хизматлар кўрсатиш;
- полиэтилен маҳсулотлари ишлаб чиқариш, қайта ишлаш ва сотиш;
- ҳамма турдаги саноат, халқ истеъмом моллари, қурилиш материаллари ишлаб чиқариш, қурилиш материалларини қайта ишлаш ва корхоналарни қурилиш материаллари билан таъминлаш;
- алюмин профилидан эшик ва ромлар ишлаб чиқариш, ўрнатиш;
- тоғ тошларидан оҳак, алибастр ва мрамор маҳсулотлари ишлаб чиқариш;
- йўлаклар учун ҳар хил ўлчамдаги бетон плиткалар ишлаб чиқариш ва сотиш;
- темирбетон буюмлари, ҳар хил ўлчамли бетон блоклар, шлакоблок, фишт ишлаб чиқариш ва сотиш;
- дурадгорлик ишларини бажариш, ёгочга нақш уйиш ва мебеллар ясаш;
- металл конструкция ишларини амалга ошириш;
- технологик жиҳозларни монтаж қилиш ва таъмирлаш, ишга тушириш-созлаш ишларини амалга ошириш;
- енгил автомобилларни ва бошқа транспорт воситаларини таъмирлаш ва техник қаровини ўтказиш, автомобилларни тўхташ жойларини (стоянка) ташкил этиш;
- автомобилларга барча турдаги техник хизматлар: балансировка, мой алмаштириш, ювиш (авто мойка) хизматлари кўрсатиш;
- корхона, ташкилот ва аҳолига транспорт воситаларида нақд пул ва пул ўтказиш йули билан барча турдаги техник хизматлар кўрсатиш;
- корхона ва ташкилотларга, аҳолига халқаро йўналишларда автотранспорт (юк ташиш) хизмати кўрсатиш;
- енгил автомобилларни ва бошқа транспорт воситаларини эҳтиёт қисмларини сотиш;
- автомашиналарга газ мосламасини ўрнатиш ва таъмирлаш;
- автомобилларга ёкилги, суюлтирилган газ қуйиш шахобчалари ташкил этиш;
- аҳолига барча турдаги тиббий хизматлар кўрсатиш, тиббий маслаҳатхоналар очиш;
- дорихоналар ташкил этиш, дори-дармон сотиш;
- доривор гиёҳлар тўплаш, дорилар тайёрлаш, фитобарлар очиш, тиббий асбоб ва ускуналар олиб келиш ва сотиш;
- матбаа хизматлари кўрсатиш, газета ва журналлар чоп этиш;
- телекоммуникация операторларига, провайдерларига воситачилик хизмати кўрсатиш, пайнет хизматлари кўрсатиш;
- шаҳар ва шаҳарлараро халқаро телефон сўзлашув шахобчалари ташкил этиш ва алоқа, факс, Интернет ва бошқа алоқа хизматларини кўрсатиш;
- нусха кўчириш, компьютер хизматлари кўрсатиш, концелярия товарлари сотиб олиш ва сотиш;
- экспорт ва импорт операцияларини амалга ошириш;
- чорва молларини қабул қилиш ва боқиш, зотлаш, танлаш ва саралаш ишларини амалга ошириш, сотиб олиш ва сотиш;
- ҳамма турдаги кишлоқ хўжалик, чорвачилик ва паррандачилик маҳсулотларини шартнома асосида аҳолидан сотиб олиш, етиштириш, тайёрлаш, ишлаб чиқариш, қайта ишлаш ва сотиш;
- мева-сабзавот маҳсулотлари тайёрлаш, қуритиш, сақлаш, қайта ишлаш ва сотиш;



- гўшт ва гўшт маҳсулотларини ишлаб чиқариш, қайта ишлаш, тайёрлаш ва сотиш;  
- Республика ҳудудида ва мустақил давлатлар ҳамдўстлиги мамлакатларида ҳамда чет мамлакатларидаги корхона, ташкилот ва ишлаб чиқариш фаолияти билан шуғулланувчи завод ва фабрикалар билан ўзаро шартномалар тузиш ва Ўзбекистон Республикасининг амалдаги қонунларига асосан барча фаолият тури билан чет элларда шуғулланиш;

- ташқи иқтисодий фаолият;

Амалдаги қонун ҳужжатлар билан таъқиқланмаган ва таъсис ҳужжатларида кўрсатилмаган ўзга фаолият турлари билан шуғулланиш.

Жамият уз фаолиятини амалга оширганда санитария-гигиена меъёрига риоя қилади, атроф-муҳит тозаллигини, яқин атрофда яшайдиган аҳоли осойишталигини таъминлайди.

Амалга оширилиши учун махсус рухсатнома (лицензия) талаб қилинадиган фаолият тегишли рухсатнома (лицензия) олинганидан кейин амалга оширилади.

### **III. ЖАМИЯТНИНГ УСТАВ ФОНДИ**

3.1. Жамиятнинг ташкил этилиши ва фаолиятини амалга ошириши учун Иштирокчилар 300238945 (уч юз миллион икки юз уттиз саккиз минг туккиз юз қирк беш) сўм миқдорда устав фонди шакллантиришади.

Иштирокчиларнинг устав фондидаги улушлари қуйидагича:

- Эргашев Мирзохид Нуруллаевичнинг қўшган улуши сўм ҳисобида 100920000 (бир юз миллион туккиз юз йигирма минг) сўмдан иборат бўлиб, мол-мулк кўринишида жамият Устав фондининг 33,61 фоизини ташкил этади;

- Эргашев Суннат Нуруллаевичнинг қўшган улуши сўм ҳисобида 81568945 (саксон бир миллион беш юз олтмиш саккиз минг туккиз юз қирк беш) сўмдан иборат бўлиб, мол-мулк кўринишида жамият Устав фондининг 27,16 фоизини ташкил этади;

-Сиддикова Дилноза Норкуловнанинг қўшган улуши сўм ҳисобида 27750000 (йигирма етти миллион етти юз эллик минг)сўмдан иборат бўлиб, мол-мулк кўринишида жамият Устав фондининг 9,25 фоизини ташкил этади.

-Рустамова Нилуфар Хакмуратовнанинг қўшган улуши сўм ҳисобида 90 000 000 (туксон миллион) сўмдан иборат бўлиб, мол-мулк кўринишида жамият Устав фондининг 29,98 фоизини ташкил этади.

3.2. Иштирокчиларнинг жамият устав фондидаги улушлари сифатида пуллар, қимматли қоғозлар, бошқа ашёлар ёки мулк ҳуқуқлар ёхуд пул қийматига эга бўлган ўзга бегоналаштирилмаган ҳуқуқлар бўлиши мумкин. Учинчи шахслар томонидан иштирокчиларнинг жамият устав фондидаги пул кўринишида бўлмаган улушларини пул қийматида баҳолаш ва жамиятга қабул қилиш барча иштирокчилар томонидан бир овоздан қабул қилинадиган иштирокчиларнинг умумий йиғилиши қарори билан тасдиқланади.

3.3. Жамият давлат рўйхатидан ўтказилганидан кейин бир йил мобайнида иштирокчиларнинг ҳар бири устав фондидаги улушини тўлиқ киритади ва бу ҳақда рўйхатдан ўтказувчи органга маълумот бериши лозим.

### **IV. ИШТИРОКЧИЛАРНИНГ УЛУШНИ КИРИТИШ БЎЙИЧА МАЖБУРИЯТЛАРИНИ БУЗГАНЛИКЛАРИ УЧУН ЖАВОБГАРЛИК**

4.1. Улушини тўлиқ киритмаган иштирокчи жамиятнинг мажбуриятлари бўйича ўз улушининг тўланмаган қисми доирасида солидар жавобгар бўлади.

### **V. ДАРОМАД ВА ЗИЁНЛАРНИ ТАҚСИМЛАШ ШАРТЛАРИ ВА ТАРТИБИ**

5.1. Жамиятнинг бюджетга ва бюджетдан ташқари жамғармаларга қонун ҳужжатлари билан белгиланган чекловларни ҳисобга олган ҳолда солиқлар ва бошқа мажбурий тўловларни тўлаганидан кейин олинган даромади иштирокчилар ўртасида уларнинг устав фондидаги улушларига мутаносиб равишда тақсимланади.

5.2. Даромад оралик давр яқунлари бўйича ҳар чорақда, ярим йилда бир марта, йилда бир марта тақсимланиши мумкин. Даромадни тақсимлаш тўғрисидаги қарор иштирокчиларнинг умумий йиғилиши томонидан қабул қилинади.



5.3. Жамиятнинг молия-хўжалик фаолияти натижасида юзага келадиган зиёнлар ушбу мақсадлар учун ташкил этиладиган захира фонди ҳисобидан қопланади.

5.4. Захира фонди жамият устав фондининг 15% миқдоридида шакллантирилади.

## VI. ЖАМИЯТНИНГ БОШҚАРУВ ОРГАНЛАРИ

6.1. Жамиятнинг бошқарув органлари қуйидагилар:

- иштирокчиларнинг умумий йиғилиши;

- директор.

6.2. Иштирокчилар умумий йиғилишининг ваколатлари (шу жумладан мутлақ ваколатлари), чақириш, кўриб чиқиш кун тартибига масалаларни киритиш, қарорлар қабул қилиш тартиби ва муддатлари Ўзбекистон Республикаси қонун ҳужжатлари ва жамиятнинг устави билан белгиланади.

6.3. Директорнинг ваколатлари, муддати, жавобгарлиги ва фаолият юритиш тартиби Ўзбекистон Республикаси қонун ҳужжатлари, устав, директор ва жамият ўртасидаги меҳнат шартномаси, бошқа локал норматив ҳужжатлар билан белгиланади.

## VII. ИШТИРОКЧИЛАРНИНГ ЖАМИЯТДАН ЧИҚИШ ТАРТИБИ

7.1. Иштирокчи бошқа иштирокчиларнинг розилигидан қатъи назар, ҳар қандай вақтда жамиятдан чиқиб кетиши мумкин.

7.2. Жамиятдан чиқиб кетган ёки чиқариб юборилган иштирокчининг улуши жамиятга ўтади. Бундай ҳолда жамиятдан чиқариб юборилган ёки чиқиб кетган иштирокчига унинг улушининг ҳақиқий қийматини ёки иштирокчининг розилиги билан, шундай қийматдаги мол-мулкни натура ҳолида тўлаши шарт. Жамиятга ўтган улуш бир йил мобайнида иштирокчиларнинг қарори билан учинчи шахсларга берилиши ва (ёки) сотилиши лозим.

7.3. Иштирокчиларнинг жамият устав фондидаги улушининг меросхўрларга (қонун бўйича қонуний ворисларга) ўтиши фақатгина бошқа иштирокчиларнинг розилиги билан амалга оширилиши мумкин.

## VIII. НИЗОЛАРНИ ҲАЛ ҚИЛИШ

8.1. Низо ва келишмовчиликлар иштирокчиларнинг ўзаро келишуви йўли билан амалдаги қонун ҳужжатлари, устав ва мазкур шартномага асосан ҳал қилинади.

8.2. Низо ва келишмовчиликларни музокаралар йўли билан ҳал қилиш имконияти бўлмаган тақдирда улар суд орқали, Ўзбекистон Республикасининг қонун ҳужжатларига мувофиқ ҳал қилинади.

## IX. ЯКУНИЙ ҚОИДАЛАР

9.1. Мазкур шартнома жамият Ўзбекистон Республикасининг қонун ҳужжатларида белгиланган тартибда давлат рўйхатига олинган вақтдан бошлаб кучга киради.

9.2. Ўзбекистон Республикасининг амалдаги қонун ҳужжатлари билан тартибга солинмаган масалалар, қонунда бошқа ҳоллар назарда тутилмаган бўлса, жамият уставига мувофиқ тартибга солинади.

Жамият иштирокчилари:

Эргашев Мирзоқад Нуруллаевич  
Эргашев Сукнат Нуруллаевич  
Рустамова Нишурар Хакмуратовна  
Сиддиқова Дилноза Норқуловна



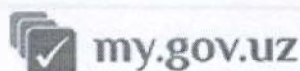

Ўзбекистон Республикаси  
Адлия вазирлиги  
Давлат хизматлари  
департаменти

№ 7757-3363-5a45-3b0c-b694-2267-5534  
Хужжат яратилинган сана: 2022-10-27  
Ариза рақами: 63201842

Хужжат берилган: ERGASHEV BEKZOD NURULLAYEVICH  
ЖШШИР: 32401852630079

**Юридик шахслар ва тадбиркорлик субъектларининг ҳисобга қўйилган маълумотлари  
билан танишиш  
ҚАЙД ВАРАҒИ**

Умумий маълумот	
СТИР	302987867
Рўйхатдан ўтказувчи орган	Кашкадарьинская область, Город Карши, Центр госуда
Рўйхатга олинган сана	14.06.2022
Рўйхатдан ўтказилган рақами	3022
Юридик шахснинг номи	"SANOAT UY-JOY QURILISH SERVIS" MAS' ULIYATI CHEKLANGAN JAMIYAT
КТУТ (корхона, ташкилотнинг асосий коди)	
ТХШ коди	152 -
Мулкчилик шакли	142 -
ИФУТ коди (Амалга ошириладиган фаолият тур(лар)и)	41202 -
ДБИБТ коди	79994 -
Юридик шахс тури	Кичик корхона
Устав фонди	300238945
Бошқарувчи ҳақида маълумот	
Раҳбарнинг Ф.И.О.	ERGASHEV NURULLA XXX
Раҳбарнинг СТИР	416591052

**Таъсисчилар ва уларнинг устав фондидаги улуши ҳақида маълумотлар**

Таъсисчининг номи	Устав фонди (%)
ERGASHEV SUNNAT NURULLAYEVICH	27.17
ERGASHEV MIRZOXID NURULLOYEVICH	33.61

SIDDIQOVA DILNOZA NORQULOVNA	9.24
RUSTAMOVA NILIFAR XAKMUROTOVNA	29.98

**Контакт маълумотлари**

Электрон почта манзили	
Телефон	973838986
МҲОБТ коди	1710401 -
Манзил	ОКТЕПА МФЙ ХОНОБОД КУЧАСИ 8-УЙ

Мазкур ҳужжат Вазирлар Маҳкамасининг 2017 йил 15 сентябрдаги 728-сон қарорига мувофиқ Ягона интерактив давлат хизматлари порталида шакллантирилган электрон ҳужжатнинг нусхаси бўлиб, давлат органлари томонидан ушбу ҳужжатни қабул қилишни рад этишлари қатъиян тақиқланади. Ҳужжат ҳақиқийлигини [gero.gov.uz](http://gero.gov.uz) веб-сайтида ҳужжатнинг ноёб рақамини киритиб ёки мобил телефон ёрдамида QR- кодни сканер қилиш орқали текшириш мумкин.

3129







«Саноат уй-жой қурилиш сервис» маъсулияти чекланган жамияти

БУЙРУҚ № 03/1к

2022 йил 03 январь

Қарши шаҳар

Эргашев Нурулла ХХХ

Жамият таъсисчиларининг 2022 йил 03 январдаги № 01 – сонли йиғилиш баёнига асосан Жамият директори вазифасига ишга қабул қилинсин. Унга «Саноат уй-жой қурилиш сервис» маъсулияти чекланган жамияти раҳбарлигини олиб бориш, жамиятни бошқариш, унинг фаолиятини юргизиш ва ривожлантириш, биринчи бўлиб банк ҳужжатларига ва бошқа турдаги асосий ҳужжатларга имзо қўйиш, ҳар турдаги шартномаларни, битимларни имзолаш, ишга қабул қилиш-ишдан бўшатиш, жамият мол-мулкни, моддий бойликларини, асосий воситаларни, жиҳозларни сақланишини, фойдаланишини, ишлатилишини назоратини олиб бориш, моддий жавобгарлардан ҳисоботлар талаб қилиш ва олиш, уларнинг фаолиятини назорат қилиб бориш каби вазифаларни, ишлаб чиқаришга бевосита раҳбарликни олиб бориш юклатилсин. Иш ҳақи штатлар жадвалига мувофиқ белгилансин.

Асос:

Жамият таъсисчиларининг 2022 йил 03 январдаги № 01-сонли йиғилиш баёнида қабул қилинган қарори.

Буйруқ билан танишдим \_\_\_\_\_  Эргашев Нурулла ХХХ

«Саноат уй-жой қурилиш сервис» МЧЖ

директори

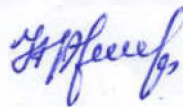

Н.Эргашев





ЎЗБЕКИСТОН RESPУБЛИКАСИ АДЛИЯ  
ВАЗИРЛИГИ ҲУЗУРИДАГИ ДАВЛАТ  
ХИЗМАТЛАРИ АГЕНТЛИГИ

ЎЗБЕКИСТОН RESPУБЛИКАСИ ДАВЛАТ  
СОЛИҚ ҚЎМИТАСИ

АГЕНТСТВО ГОСУДАРСТВЕННЫХ УСЛУГ  
ПРИ МИНИСТЕРСТВЕ ЮСТИЦИИ  
УЗБЕКИСТАНА

ГОСУДАРСТВЕННЫЙ НАЛОГОВЫЙ  
КОМИТЕТ РЕСПУБЛИКИ УЗБЕКИСТАН

Солиқ тўловчи ҳисобга қўйилганлиги тўғрисида  
ГУВОҲНОМА  
СВИДЕТЕЛЬСТВО о постановке на учет налогоплательщика

СОЛИҚ ТЎЛОВЧИ - ЖИСМОНИЙ ШАХСГА  
НАЛОГОПЛАТЕЛЬЩИКУ - ФИЗИЧЕСКОМУ ЛИЦУ

Фамилияси:  
Фамилия: SIDDIQOVA

Исми:  
Имя: DILNOZA

Отасини исми:  
Отчество: NORQULOVNA

солиқ тўловчининг идентификация рақами берилди ва солиқ тўловчи ҳақидаги ҳисобга қўйиш  
маълумотлари Ўзбекистон Республикаси солиқ тўловчиларининг Ягона реестрига киритилди

присвоен идентификационный номер налогоплательщика с введением учетных данных о  
налогоплательщике в Единый реестр налогоплательщиков Республики Узбекистан

Солиқ тўловчининг идентификация рақами:  
Идентификационный номер налогоплательщика:

593 626 639

ЖШШИР:  
ПИНФЛ: 40908832630010

Ариза қабул қилган давлат хизмати маркази:  
Заявление принято центром государственным услуг:

Ҳисобга қўйган давлат солиқ инспекцияси: KOSON TUMANI  
Поставлен на учет в государственной налоговой инспекции: КАСАНСКИЙ р-н

СТИР берилган сана:  
Дата присвоения ИНН: 05.10.2014



Маълумотномада кўрсатилган маълумотлар тўғрилигини текшириш учун мобил  
телефон ёрдамида QR-кодни сканер қилинг.  
Отсканируйте QR-код при помощи мобильного устройства для проверки  
подлинности информации.

ЎЗБЕКИСТОН РЕСПУБЛИКАСИ АДЛИЯ  
ВАЗИРЛИГИ ҲУЗУРИДАГИ ДАВЛАТ  
ХИЗМАТЛАРИ АГЕНТЛИГИ

ЎЗБЕКИСТОН РЕСПУБЛИКАСИ ДАВЛАТ  
СОЛИҚ ҚЎМИТАСИ

АГЕНТСТВО ГОСУДАРСТВЕННЫХ УСЛУГ  
ПРИ МИНИСТЕРСТВЕ ЮСТИЦИИ  
УЗБЕКИСТАНА

ГОСУДАРСТВЕННЫЙ НАЛОГОВЫЙ  
КОМИТЕТ РЕСПУБЛИКИ УЗБЕКИСТАН

Солиқ тўловчи ҳисобга қўйилганлиги тўғрисида  
ГУВОҲНОМА  
СВИДЕТЕЛЬСТВО о постановке на учет налогоплательщика

СОЛИҚ ТЎЛОВЧИ - ЖИСМОНИЙ ШАХСГА  
НАЛОГОПЛАТЕЛЬЩИКУ - ФИЗИЧЕСКОМУ ЛИЦУ

Фамилияси:  
Фамилия: RUSTAMOVA

Исми:  
Имя: NILIFAR

Отасини исми:  
Отчество: ХАКМУРОТОВНА

солиқ тўловчининг идентификация рақами берилди ва солиқ тўловчи ҳақидаги ҳисобга қўйиш  
маълумотлари Ўзбекистон Республикаси солиқ тўловчиларининг Ягона реестрига киритилди

присвоен идентификационный номер налогоплательщика с введением учетных данных о  
налогоплательщике в Единый реестр налогоплательщиков Республики Узбекистан

Солиқ тўловчининг идентификация рақами:  
Идентификационный номер налогоплательщика:

618 389 270

ЖШШИР:  
ПИНФЛ: 41812742630024

Ариза қабул қилган давлат хизмати маркази:  
Заявление принято центром государственным услуг:

Ҳисобга қўйган давлат солиқ инспекцияси: KOSON TUMANI  
Поставлен на учет в государственной налоговой инспекции: КАСАНСКИЙ р-н

СТИР берилган сана:  
Дата присвоения ИНН: 28.02.2016



Маълумотномада кўрсатилган маълумотлар тўғрилигини текшириш учун мобил  
телефон ёрдамида QR-кодни сканер қилинг.  
Отсканируйте QR-код при помощи мобильного устройства для проверки  
подлинности информации.



## СОҶАВИЙ ҚУРИЛИШ-ПУДРАТ ТАШКИЛОТЛАРИ РЕЙТИНГИ

Умумқурилиш-Ижтимоий объектлар

Мелиорация ва ирригация рейтинг

Автомобиль йўллари, кўприклар

Дойиха ташкилотлари рейтинг

302987867

Ташкилот номи: "SANOAT UY-JOY QURILISH SERVIS" mas'uliyati cheklangan jamiyati

Рейтинг: **CCC**

Текшириш →

Статистика

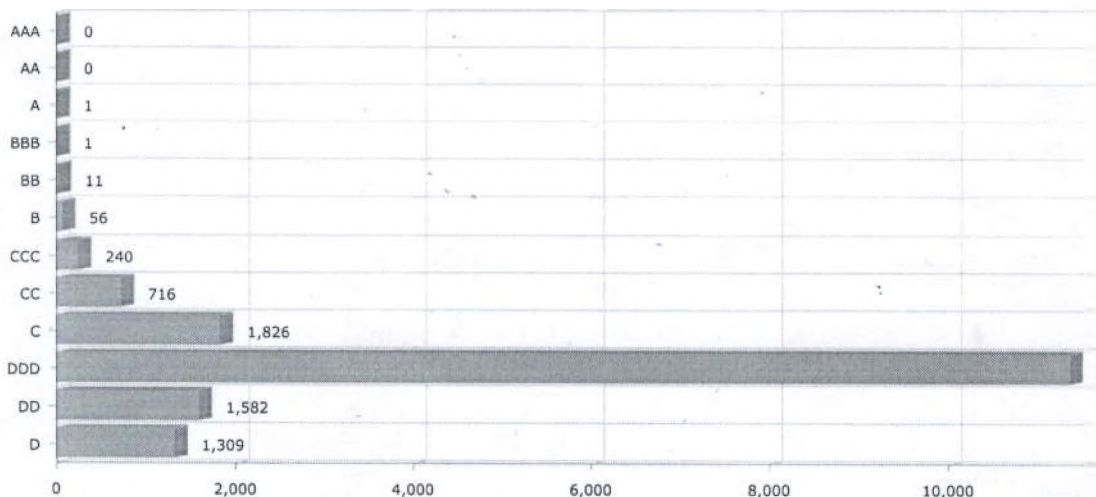

Жами ташкилотлар сони: 17107



Yuridik shaxs (tadbirkorlik subyektini) davlat ro'yxatidan o'tkazilganligi to'g'risida

## GUVOHNOMA

Ushbu bilan Tadbirkorlik subyektlari yagona davlat reyestriga

"DAVR SA'NOAT STROY INVEST" Mas'uliyati cheklangan jamiyat

(Yuridik shaxsning – tadbirkorlik subyektining tashkiliy-huquqiy shakli ko'rsatilgan holdagi to'liq nomi)

"DAVR SA'NOAT STROY INVEST" MChJ

(Yuridik shaxsning qisqartirilgan nomi)

Tashkil etish (qayta tashkil etish, boshqa ro'yxatdan o'tkazish ma'lumotlarini o'zgartirish)

04.03.2021

960526

ro'yxat raqamli yozuv kiritilganligi tasdiqlanadi.

(Sana, oy (so'z bilan), yil):

Soliq to'lovchining identifikatsiya raqami (STIR):

308264385

Tashkiliy-huquqiy  
shakli:

Mas'uliyati cheklangan jamiyat

Joylashgan joyi:

Qashqadaryo viloyati, Qarshi shahri, QARSHI SHAHAR BESHKENT YO'LI  
5KM,

Guvohnoma:

Qashqadaryo viloyati, Qarshi shahri, DAVLAT XIZMATLARI tomonidan  
MARKAZI berilgan

(Ro'yxatdan o'tkazuvchi organning to'liq nomi):

