

O'ZBEKISTON
RESPUBLIKASI
ANDIJON
VILOYATI
ANDIJON SHAHARI
"ANDIJON-SL"
MA'SULIYATI
CHEKLANGAN
JAMIYATI

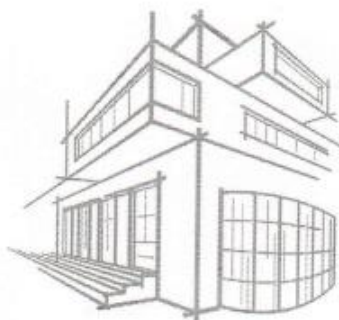

РЕСПУБЛИКА
УЗБЕКИСТАН
АНДИЖАНСКИЙ
ВИЛОЯТ
ГОРОД АНДИЖАН
ОБЩЕСТВО С
ОГРАНИЧЕННОЙ
ОТВЕТСТВЕННОСТЬЮ
"ANDIJON-SL"

Ўзбекистон Республикаси, Андижон вилоят, Андижон шаҳар, А.Фитрат кўчаси, № 214 уй. ХЎР 20 20 8000 601 286 117 001, МФО 00079,
Тел: +998 97 996-28-10; +998 91 606-79-97, СТИР 202204799

ANDIJON-SL

ИСПРАВЛЕНО ПОСЛЕ ЗАМЕЧАНИЙ ЭКСПЕРТИЗЫ

**СМЕТНАЯ ДОКУМЕНТАЦИЯ ПО ОБЪЕКТУ:
ТЕКУЩИЙ РЕМОНТ УЧРЕЖДЕНИЯ ДОШКОЛЬНОГО
ОБРАЗОВАНИЯ №177 ЧИЛАНЗАРСКОГО РАЙОНА ГОРОДА
ТАШКЕНТА**

КНИГА

ВЕДОМОСТЬ ФИЗИЧЕСКИХ ОБЪЕМОВ И ЛОКАЛЬНО РЕСУРСНЫЙ РАСЧЕТ

Директор



Мадаминов А.У

г. Ташкент 2022 г.

"УТВЕРЖДАЮ"



Мадаминов А.У.
10.09.2022г.

ЗАДАНИЕ НА РАСЧЕТ СТАРТОВЫХ СТОИМОСТЕЙ В ТЕКУЩИХ ЦЕНАХ.

Основание данные и требования.	Содержания основных данных и требований
1.Наименование работ	Текущий ремонт
2.Местонахождения объектов	Город Ташкент Чиланзарский район
3.Заказчик	
4.Генпроектировщик	МЧЖ «ANDIJON-SL» лиц. № АЛ-000926 20.06.2020 г.
5.Основные объемы работ	5.1 В процессе расчетов Исполнитель выполняет: *Расчеты стартовых стоимостей ремонтно-строительных работ (РСР) в текущих ценах. 5.2.В объеме документации Исполнителем предоставляются: *Локально ресурсная ведомость *Ведомость расхода материалов *Расчет стоимости ремонта в текущих ценах.
6.Исходные данные для расчетов	6.1 Дефектный АКТ, утвержденный и предоставленный Заказчиком. 6.2 Стоимость единиц материалов, конструкций и оборудования для определения прямых затрат принимаются по каталогам Госархитекстроя Республика. 6.3 Зароботная плата – по статическим данным 6.4 Стоимость эксплуатации машин и механизмов (машин затрат) – по аналогам, рекомендациям экспертных органов и иным источникам информации. 6.5 Прочие затраты подрядчика – в соответствии со статическим данными. 6.6 Прочие затраты Заказчика - в соответствии текущими согласованиями с Заказчиком. 6.7 Коэффициент риска не учитывается. 6.8 Затраты на страхование объекта не учитываются.
7.Состав рассчитываемого объекта	7.1 Работы по текущему ремонту
8.Особые условия	8.1 Исполнитель – Генпроектировщик обеспечивает защиту расчетов в процессе их экспертизы, при необходимости.
9.Объем документации, сдаваемой заказчику	Расчет стоимостей строительства в текущих ценах в составе п.5.2. данного задания в трех экземплярах.
10.Источник финансирования	Бюджетные средства
11.Генподрядчик	Конкурсный отбор

Директор
МЧЖ «ANDIJON-SL»



Мадаминов А.У.

"УТВЕРЖДАЮ"



ДЕФЕКТНЫЙ АКТ

Мы, нижеподсавшиеся, комиссия в составе:

_____ провели осмотр на предмет определения объемов работ по объекту: ТЕКУЩИЙ РЕМОНТ УЧРЕЖДЕНИЯ ДОШКОЛЬНОГО ОБРАЗОВАНИЯ №177 ЧИЛАНЗАРСКОГО РАЙОНА ГОРОДА ТАШКЕНТА

№ п.п.	Наименование работ и затрат	Единица измерения	Количество
1	2	3	4
РАЗДЕЛ 1. 2ЭТАЖ 1 КАБИНЕТ			
1	ОЧИСТКА ВРУЧНУЮ ПОВЕРХНОСТИ	100M2	0,8340
2	ОСТРОЖКА ПРОВЕСОВ ДОЩАТЫХ ПОКРЫТИЙ ПЛОЩАДЬЮ: СВЫШЕ 5 M2	100M2	0,3120
3	СПЛОШНОЕ ВЫРАВНИВАНИЕ ПОВЕРХНОСТЕЙ [ОДНОСЛОЙНАЯ ШТУКАТУРКА] ИЗ СУХИХ	100M2	0,5220
4	ОКРАСКА ПОЛИВИНИЛАЦЕТАТНЫМИ ВОДОЭМУЛЬСИОННЫМИ СОСТАВАМИ УЛУЧШЕННАЯ ПО ШТУКАТУРКЕ СТЕН	100M2	0,5220
5	СПЛОШНОЕ ВЫРАВНИВАНИЕ ПОВЕРХНОСТЕЙ [ОДНОСЛОЙНАЯ ШТУКАТУРКА] ИЗ СУХИХ	100M2	0,3120
6	ОКРАСКА ПОЛИВИНИЛАЦЕТАТНЫМИ ВОДОЭМУЛЬСИОННЫМИ СОСТАВАМИ УЛУЧШЕННАЯ ОТКОСЫ	100M2	0,3120
7	ОБЛИЦОВКА ГИПСОВЫМИ И ГИПСОВОЛОКНИСТЫМИ ЛИСТАМИ СТЕН ПРИ ОТДЕЛКЕ ПОД ОКРАСКУ	100M2	0,1260
8	СПЛОШНОЕ ВЫРАВНИВАНИЕ ПОВЕРХНОСТЕЙ [ОДНОСЛОЙНАЯ ШТУКАТУРКА] ИЗ СУХИХ	100M2	0,1260
9	ПРОСТАЯ ОКРАСКА МАСЛЯНЫМИ СОСТАВАМИ СТЕН	100M2	0,1260
10	ПРОСТАЯ ОКРАСКА МАСЛЯНЫМИ СОСТАВАМИ ПОЛОВ	100M2	0,3120
РАЗДЕЛ 2. 2ЭТАЖ 2 КАБИНЕТ			
	ПОЛ		
11	РАЗБОРКА ПОКРЫТИЙ ПОЛОВ: ДОЩАТЫХ	100M2	0,6240
12	УСТРОЙСТВО ПОКРЫТИЙ ИЗ ПЛИТ ДРЕВЕСНОСТРУЖЕЧНЫХ	100M2	0,6240
13	УСТРОЙСТВО ПОКРЫТИЙ ИЗ РЕЛИНА НА КЛЕЕ БУСТИЛАТ	100M2	0,6240
14	РЕЛИН	M2	62,4000
15	ОЧИСТКА ВРУЧНУЮ ПОВЕРХНОСТИ	100M2	1,3312
16	СПЛОШНОЕ ВЫРАВНИВАНИЕ ПОВЕРХНОСТЕЙ [ОДНОСЛОЙНАЯ ШТУКАТУРКА] ИЗ СУХИХ	100M2	1,3312
17	ОКРАСКА ПОЛИВИНИЛАЦЕТАТНЫМИ ВОДОЭМУЛЬСИОННЫМИ СОСТАВАМИ УЛУЧШЕННАЯ ПО ШТУКАТУРКЕ СТЕН	100M2	1,3312
18	СПЛОШНОЕ ВЫРАВНИВАНИЕ ПОВЕРХНОСТЕЙ [ОДНОСЛОЙНАЯ ШТУКАТУРКА] ИЗ СУХИХ РАСТВОРНЫХ СМЕСЕЙ ТОЛЩИНОЙ ДО 10 ММ ПОТОЛКОВ	100M2	0,6240
19	ОКРАСКА ПОЛИВИНИЛАЦЕТАТНЫМИ ВОДОЭМУЛЬСИОННЫМИ СОСТАВАМИ УЛУЧШЕННАЯ ПО ШТУКАТУРКЕ ПОТОЛКОВ	100M2	0,6240
20	ОБЛИЦОВКА ГИПСОВЫМИ И ГИПСОВОЛОКНИСТЫМИ ЛИСТАМИ СТЕН ПРИ ОТДЕЛКЕ ПОД	100M2	0,1024
21	СПЛОШНОЕ ВЫРАВНИВАНИЕ ПОВЕРХНОСТЕЙ [ОДНОСЛОЙНАЯ ШТУКАТУРКА] ИЗ СУХИХ	100M2	0,1024
22	ПРОСТАЯ ОКРАСКА МАСЛЯНЫМИ СОСТАВАМИ СТЕН	100M2	0,1024
РАЗДЕЛ 3. 2ЭТАЖ 3 КАБИНЕТ			
23	РАЗБОРКА ПОКРЫТИЙ ПОЛОВ: ИЗ КЕРАМИЧЕСКИХ ПЛИТОК	100M2	0,0532
24	ОЧИСТКА ВРУЧНУЮ ПОВЕРХНОСТИ	100M2	0,0532
25	РАЗБОРКА ОБЛИЦОВКИ СТЕН ИЗ ПЛИТ И ПЛИТОК: КЕРАМИЧЕСКИХ ГЛАЗУРОВАННЫХ ПЛИТОК	100M2	0,2710
26	СПЛОШНОЕ ВЫРАВНИВАНИЕ ПОВЕРХНОСТЕЙ [ОДНОСЛОЙНАЯ ШТУКАТУРКА] ИЗ СУХИХ РАСТВОРНЫХ СМЕСЕЙ ТОЛЩИНОЙ ДО 10 ММ СТЕН	100M2	0,2710
27	ГЛАДКАЯ ОБЛИЦОВКА СТЕН, СТОЛБОВ, ПИЛЯСТР И ОТКОСОВ [БЕЗ КАРНИЗНЫХ,	100M2	0,2710
28	ГЛАЗУРНЫЕ ПЛИТКИ	M2	27,1000
29	СПЛОШНОЕ ВЫРАВНИВАНИЕ ПОВЕРХНОСТЕЙ [ОДНОСЛОЙНАЯ ШТУКАТУРКА] ИЗ СУХИХ РАСТВОРНЫХ СМЕСЕЙ ТОЛЩИНОЙ ДО 10 ММ ПОТОЛКОВ	100M2	0,0532

1	2	3	4
30	ОКРАСКА ПОЛИВИНИЛАЦЕТАТНЫМИ ВОДОЭМУЛЬСИОННЫМИ СОСТАВАМИ УЛУЧШЕННАЯ ПО ШТУКАТУРКЕ ПОТОЛКОВ	100M2	0,0532
	ПОЛ		
31	УСТРОЙСТВО ПОКРЫТИЙ НА ЦЕМЕНТНОМ РАСТВОРЕ ИЗ ПЛИТОК КЕРАМИЧЕСКИХ ДЛЯ ПОЛОВ МНОГОЦВЕТНЫХ	100M2	0,0532
32	КАФЕЛЬ	M2	5,4264
	ОТКОСЫ		
33	ОБЛИЦОВКА ГИПСОВЫМИ И ГИПСОВОЛОКНИСТЫМИ ЛИСТАМИ СТЕН ПРИ ОТДЕЛКЕ ПОД ОКРАСКУ	100M2	0,0232
34	СПЛОШНОЕ ВЫРАВНИВАНИЕ ПОВЕРХНОСТЕЙ [ОДНОСЛОЙНАЯ ШТУКАТУРКА] ИЗ СУХИХ	100M2	0,0232
35	ПРОСТАЯ ОКРАСКА МАСЛЯНЫМИ СОСТАВАМИ СТЕН	100M2	0,0232
РАЗДЕЛ 4. 2ЭТАЖ 4 КАБИНЕТ			
	ПОЛ		
36	РАЗБОРКА ПОКРЫТИЙ ПОЛОВ: ДОЩАТЫХ		
37	УСТРОЙСТВО ПОКРЫТИЙ ИЗ ПЛИТ ДРЕВЕСНОСТРУЖЕЧНЫХ	100M2	0,0870
38	УСТРОЙСТВО ПОКРЫТИЙ ИЗ РЕЛИНА НА КЛЕЕ БУСТИЛАТ	100M2	0,0870
39	РЕЛИН	100M2	0,0870
	СТЕН	M2	8,7000
40	ОЧИСТКА ВРУЧНУЮ ПОВЕРХНОСТИ		
41	СПЛОШНОЕ ВЫРАВНИВАНИЕ ПОВЕРХНОСТЕЙ [ОДНОСЛОЙНАЯ ШТУКАТУРКА] ИЗ СУХИХ	100M2	0,4030
42	ОКРАСКА ПОЛИВИНИЛАЦЕТАТНЫМИ ВОДОЭМУЛЬСИОННЫМИ СОСТАВАМИ УЛУЧШЕННАЯ ПО ШТУКАТУРКЕ СТЕН	100M2	0,3160
	ПОТОЛОК		
43	СПЛОШНОЕ ВЫРАВНИВАНИЕ ПОВЕРХНОСТЕЙ [ОДНОСЛОЙНАЯ ШТУКАТУРКА] ИЗ СУХИХ РАСТВОРНЫХ СМЕСЕЙ ТОЛЩИНОЙ ДО 10 ММ ПОТОЛКОВ	100M2	0,0870
44	ОКРАСКА ПОЛИВИНИЛАЦЕТАТНЫМИ ВОДОЭМУЛЬСИОННЫМИ СОСТАВАМИ УЛУЧШЕННАЯ ПО ШТУКАТУРКЕ ПОТОЛКОВ	100M2	0,0870
РАЗДЕЛ 5. 2ЭТАЖ 5 КАБИНЕТ			
	ПОЛ		
45	РАЗБОРКА ПОКРЫТИЙ ПОЛОВ: ДОЩАТЫХ		
46	УСТРОЙСТВО ПОКРЫТИЙ ИЗ ПЛИТ ДРЕВЕСНОСТРУЖЕЧНЫХ	100M2	0,1340
47	УСТРОЙСТВО ПОКРЫТИЙ ИЗ РЕЛИНА НА КЛЕЕ БУСТИЛАТ	100M2	0,1340
48	РЕЛИН	100M2	0,1340
	СТЕН	M2	13,4000
49	ОЧИСТКА ВРУЧНУЮ ПОВЕРХНОСТИ		
50	СПЛОШНОЕ ВЫРАВНИВАНИЕ ПОВЕРХНОСТЕЙ [ОДНОСЛОЙНАЯ ШТУКАТУРКА] ИЗ СУХИХ	100M2	0,5968
51	ОКРАСКА ПОЛИВИНИЛАЦЕТАТНЫМИ ВОДОЭМУЛЬСИОННЫМИ СОСТАВАМИ УЛУЧШЕННАЯ ПО ШТУКАТУРКЕ СТЕН	100M2	0,4628
	ПОТОЛОК		
52	СПЛОШНОЕ ВЫРАВНИВАНИЕ ПОВЕРХНОСТЕЙ [ОДНОСЛОЙНАЯ ШТУКАТУРКА] ИЗ СУХИХ РАСТВОРНЫХ СМЕСЕЙ ТОЛЩИНОЙ ДО 10 ММ ПОТОЛКОВ	100M2	0,1340
53	ОКРАСКА ПОЛИВИНИЛАЦЕТАТНЫМИ ВОДОЭМУЛЬСИОННЫМИ СОСТАВАМИ УЛУЧШЕННАЯ ПО ШТУКАТУРКЕ ПОТОЛКОВ	100M2	0,1340
	ОТКОСЫ		
54	ОБЛИЦОВКА ГИПСОВЫМИ И ГИПСОВОЛОКНИСТЫМИ ЛИСТАМИ СТЕН ПРИ ОТДЕЛКЕ ПОД ОКРАСКУ	100M2	0,0464
55	СПЛОШНОЕ ВЫРАВНИВАНИЕ ПОВЕРХНОСТЕЙ [ОДНОСЛОЙНАЯ ШТУКАТУРКА] ИЗ СУХИХ РАСТВОРНЫХ СМЕСЕЙ ТОЛЩИНОЙ ДО 10 ММ ОКОННЫХ И ДВЕРНЫХ ОТКОСОВ ПЛОСКИХ	100M2	0,0464
56	ПРОСТАЯ ОКРАСКА МАСЛЯНЫМИ СОСТАВАМИ СТЕН	100M2	0,0464
РАЗДЕЛ 6. 2ЭТАЖ 6 КАБИНЕТ			
	ПОЛ		
57	РАЗБОРКА ПОКРЫТИЙ ПОЛОВ: ДОЩАТЫХ		
58	УСТРОЙСТВО ПОКРЫТИЙ ИЗ ПЛИТ ДРЕВЕСНОСТРУЖЕЧНЫХ	100M2	0,0874
59	УСТРОЙСТВО ПОКРЫТИЙ ИЗ РЕЛИНА НА КЛЕЕ БУСТИЛАТ	100M2	0,0874
60	РЕЛИН	100M2	0,0874
	СТЕН	M2	8,7400
61	ОЧИСТКА ВРУЧНУЮ ПОВЕРХНОСТИ		
62	СПЛОШНОЕ ВЫРАВНИВАНИЕ ПОВЕРХНОСТЕЙ [ОДНОСЛОЙНАЯ ШТУКАТУРКА] ИЗ СУХИХ РАСТВОРНЫХ СМЕСЕЙ ТОЛЩИНОЙ ДО 10 ММ СТЕН	100M2	0,3854
63	ОКРАСКА ПОЛИВИНИЛАЦЕТАТНЫМИ ВОДОЭМУЛЬСИОННЫМИ СОСТАВАМИ УЛУЧШЕННАЯ ПО ШТУКАТУРКЕ ПОТОЛКОВ	100M2	0,2980
	ПОТОЛОК		
64	СПЛОШНОЕ ВЫРАВНИВАНИЕ ПОВЕРХНОСТЕЙ [ОДНОСЛОЙНАЯ ШТУКАТУРКА] ИЗ СУХИХ РАСТВОРНЫХ СМЕСЕЙ ТОЛЩИНОЙ ДО 10 ММ ПОТОЛКОВ	100M2	0,0874
65	ОКРАСКА ПОЛИВИНИЛАЦЕТАТНЫМИ ВОДОЭМУЛЬСИОННЫМИ СОСТАВАМИ УЛУЧШЕННАЯ ПО ШТУКАТУРКЕ ПОТОЛКОВ	100M2	0,0874
	ОТКОСЫ		
66	ОБЛИЦОВКА ГИПСОВЫМИ И ГИПСОВОЛОКНИСТЫМИ ЛИСТАМИ СТЕН ПРИ ОТДЕЛКЕ ПОД ОКРАСКУ	100M2	0,0232
67	СПЛОШНОЕ ВЫРАВНИВАНИЕ ПОВЕРХНОСТЕЙ [ОДНОСЛОЙНАЯ ШТУКАТУРКА] ИЗ СУХИХ РАСТВОРНЫХ СМЕСЕЙ ТОЛЩИНОЙ ДО 10 ММ ОКОННЫХ И ДВЕРНЫХ ОТКОСОВ ПЛОСКИХ	100M2	0,0232
68	ПРОСТАЯ ОКРАСКА МАСЛЯНЫМИ СОСТАВАМИ СТЕН	100M2	0,0232
РАЗДЕЛ 7. 2ЭТАЖ 7 КАБИНЕТ			
	ПОЛ		

1	2	3	4
69	РАЗБОРКА ПОКРЫТИЙ ПОЛОВ: ДОЩАТЫХ	100M2	0,0286
70	УСТРОЙСТВО ПОКРЫТИЙ ИЗ ПЛИТ ДРЕВЕСНОСТРУЖЕЧНЫХ	100M2	0,0286
71	УСТРОЙСТВО ПОКРЫТИЙ ИЗ РЕЛИНА НА КЛЕЕ БУСТИЛАТ	100M2	0,0286
72	РЕЛИН СТЕН	M2	2,8600
73	ОЧИСТКА ВРУЧНУЮ ПОВЕРХНОСТИ	100M2	0,2006
74	СПЛОШНОЕ ВЫРАВНИВАНИЕ ПОВЕРХНОСТЕЙ [ОДНОСЛОЙНАЯ ШТУКАТУРКА] ИЗ СУХИХ	100M2	0,1720
75	ОКРАСКА ПОЛИВИНИЛАЦЕТАТНЫМИ ВОДОЭМУЛЬСИОННЫМИ СОСТАВАМИ УЛУЧШЕННАЯ ПО ШТУКАТУРКЕ СТЕН ПОТОЛОК	100M2	0,1720
76	СПЛОШНОЕ ВЫРАВНИВАНИЕ ПОВЕРХНОСТЕЙ [ОДНОСЛОЙНАЯ ШТУКАТУРКА] ИЗ СУХИХ	100M2	0,0286
77	ОКРАСКА ПОЛИВИНИЛАЦЕТАТНЫМИ ВОДОЭМУЛЬСИОННЫМИ СОСТАВАМИ УЛУЧШЕННАЯ ПО ШТУКАТУРКЕ ПОТОЛКОВ ОТКОСЫ	100M2	0,0286
78	ОБЛИЦОВКА ГИПСОВЫМИ И ГИПСОВОЛОКНИСТЫМИ ЛИСТАМИ СТЕН ПРИ ОТДЕЛКЕ ПОД ОКРАСКУ	100M2	0,0232
79	СПЛОШНОЕ ВЫРАВНИВАНИЕ ПОВЕРХНОСТЕЙ [ОДНОСЛОЙНАЯ ШТУКАТУРКА] ИЗ СУХИХ	100M2	0,0232
80	ПРОСТАЯ ОКРАСКА МАСЛЯНЫМИ СОСТАВАМИ СТЕН	100M2	0,0232
РАЗДЕЛ 8. 2ЭТАЖ 8 КАБИНЕТ			
81	ОЧИСТКА ВРУЧНУЮ ПОВЕРХНОСТИ	100M2	0,1370
82	ОСТРОЖКА ПРОВЕСОВ ДОЩАТЫХ ПОКРЫТИЙ ПЛОЩАДЬЮ: СВЫШЕ 5 М2 СТЕН	100M2	0,0130
83	СПЛОШНОЕ ВЫРАВНИВАНИЕ ПОВЕРХНОСТЕЙ [ОДНОСЛОЙНАЯ ШТУКАТУРКА] ИЗ СУХИХ РАСТВОРНЫХ СМЕСЕЙ ТОЛЩИНОЙ ДО 10 ММ СТЕН	100M2	0,1240
84	ОКРАСКА ПОЛИВИНИЛАЦЕТАТНЫМИ ВОДОЭМУЛЬСИОННЫМИ СОСТАВАМИ УЛУЧШЕННАЯ ПОТОЛОК	100M2	0,1240
85	СПЛОШНОЕ ВЫРАВНИВАНИЕ ПОВЕРХНОСТЕЙ [ОДНОСЛОЙНАЯ ШТУКАТУРКА] ИЗ СУХИХ РАСТВОРНЫХ СМЕСЕЙ ТОЛЩИНОЙ ДО 10 ММ ПОТОЛКОВ	100M2	0,0130
86	ОКРАСКА ПОЛИВИНИЛАЦЕТАТНЫМИ ВОДОЭМУЛЬСИОННЫМИ СОСТАВАМИ УЛУЧШЕННАЯ ПО ШТУКАТУРКЕ ПОТОЛКОВ ПОЛ	100M2	0,0130
87	ПРОСТАЯ ОКРАСКА МАСЛЯНЫМИ СОСТАВАМИ ПОЛОВ	100M2	0,0130
РАЗДЕЛ 9. 2ЭТАЖ 9 КАБИНЕТ			
88	РАЗБОРКА ПОКРЫТИЙ ПОЛОВ: ИЗ КЕРАМИЧЕСКИХ ПЛИТОК	100M2	0,0532
89	ОЧИСТКА ВРУЧНУЮ ПОВЕРХНОСТИ	100M2	0,0532
90	РАЗБОРКА ПОДШИВКИ ИЗ ДЕКОРАТИВНЫХ ПЛАСТИКОВЫХ ПАНЕЛЕЙ СТЕН	100M2 ПОДШИВ КИ	0,2700
91	СПЛОШНОЕ ВЫРАВНИВАНИЕ ПОВЕРХНОСТЕЙ [ОДНОСЛОЙНАЯ ШТУКАТУРКА] ИЗ СУХИХ РАСТВОРНЫХ СМЕСЕЙ ТОЛЩИНОЙ ДО 10 ММ СТЕН	100M2	0,2700
92	ГЛАДКАЯ ОБЛИЦОВКА СТЕН, СТОЛБОВ, ПИЛЯСТР И ОТКОСОВ [БЕЗ КАРНИЗНЫХ, ПЛИНТУСНЫХ И УГЛОВЫХ ПЛИТОК] БЕЗ УСТАНОВКИ ПЛИТОК ТУАЛЕТНОГО ГАРНИТУРА НА ЦЕМЕНТНОМ РАСТВОРЕ ПО КИРПИЧУ И БЕТОНУ	100M2	0,2700
93	ГЛАЗУРНЫЕ ПЛИТКИ ПОТОЛОК	M2	27,0000
94	СПЛОШНОЕ ВЫРАВНИВАНИЕ ПОВЕРХНОСТЕЙ [ОДНОСЛОЙНАЯ ШТУКАТУРКА] ИЗ СУХИХ РАСТВОРНЫХ СМЕСЕЙ ТОЛЩИНОЙ ДО 10 ММ ПОТОЛКОВ	100M2	0,0532
95	ОКРАСКА ПОЛИВИНИЛАЦЕТАТНЫМИ ВОДОЭМУЛЬСИОННЫМИ СОСТАВАМИ УЛУЧШЕННАЯ ПО ШТУКАТУРКЕ ПОТОЛКОВ ПОЛ	100M2	0,0532
96	УСТРОЙСТВО ПОКРЫТИЙ НА ЦЕМЕНТНОМ РАСТВОРЕ ИЗ ПЛИТОК КЕРАМИЧЕСКИХ ДЛЯ ПОЛОВ МНОГОЦВЕТНЫХ	100M2	0,0532
97	КАФЕЛЬ ОТКОСЫ	M2	5,4264
98	ОБЛИЦОВКА ГИПСОВЫМИ И ГИПСОВОЛОКНИСТЫМИ ЛИСТАМИ СТЕН ПРИ ОТДЕЛКЕ ПОД	100M2	0,0232
99	СПЛОШНОЕ ВЫРАВНИВАНИЕ ПОВЕРХНОСТЕЙ [ОДНОСЛОЙНАЯ ШТУКАТУРКА] ИЗ СУХИХ РАСТВОРНЫХ СМЕСЕЙ ТОЛЩИНОЙ ДО 10 ММ ОКОННЫХ И ДВЕРНЫХ ОТКОСОВ ПЛОСКИХ	100M2	0,0232
100	ПРОСТАЯ ОКРАСКА МАСЛЯНЫМИ СОСТАВАМИ СТЕН	100M2	0,0232
РАЗДЕЛ 10. 2ЭТАЖ 10 КАБИНЕТ			
	ПОЛ		
101	РАЗБОРКА ПОКРЫТИЙ ПОЛОВ: ДОЩАТЫХ	100M2	0,0900
102	УСТРОЙСТВО ПОКРЫТИЙ ИЗ ПЛИТ ДРЕВЕСНОСТРУЖЕЧНЫХ	100M2	0,0900
103	УСТРОЙСТВО ПОКРЫТИЙ ИЗ РЕЛИНА НА КЛЕЕ БУСТИЛАТ	100M2	0,0900
104	РЕЛИН СТЕН	M2	9,0000
105	ОЧИСТКА ВРУЧНУЮ ПОВЕРХНОСТИ	100M2	0,4120
106	СПЛОШНОЕ ВЫРАВНИВАНИЕ ПОВЕРХНОСТЕЙ [ОДНОСЛОЙНАЯ ШТУКАТУРКА] ИЗ СУХИХ	100M2	0,3220
107	ОКРАСКА ПОЛИВИНИЛАЦЕТАТНЫМИ ВОДОЭМУЛЬСИОННЫМИ СОСТАВАМИ УЛУЧШЕННАЯ ПО ШТУКАТУРКЕ СТЕН ПОТОЛОК	100M2	0,3220
108	СПЛОШНОЕ ВЫРАВНИВАНИЕ ПОВЕРХНОСТЕЙ [ОДНОСЛОЙНАЯ ШТУКАТУРКА] ИЗ СУХИХ	100M2	0,0900
109	ОКРАСКА ПОЛИВИНИЛАЦЕТАТНЫМИ ВОДОЭМУЛЬСИОННЫМИ СОСТАВАМИ УЛУЧШЕННАЯ	100M2	0,0900

1	2	3	4
РАЗДЕЛ 11. 2ЭТАЖ 11 КАБИНЕТ			
	ПОЛ		
110	РАЗБОРКА ПОКРЫТИЙ ПОЛОВ: ДОЩАТЫХ		
111	УСТРОЙСТВО ПОКРЫТИЙ ИЗ ПЛИТ ДРЕВЕСНОСТРУЖЕЧНЫХ	100M2	0,6240
112	УСТРОЙСТВО ПОКРЫТИЙ ИЗ РЕЛИНА НА КЛЕЕ БУСТИЛАТ	100M2	0,6240
113	РЕЛИН	100M2	0,6240
	СТЕН	M2	62,4000
114	ОЧИСТКА ВРУЧНУЮ ПОВЕРХНОСТИ		
115	СПЛОШНОЕ ВЫРАВНИВАНИЕ ПОВЕРХНОСТЕЙ [ОДНОСЛОЙНАЯ ШТУКАТУРКА] ИЗ СУХИХ РАСТВОРНЫХ СМЕСЕЙ ТОЛЩИНОЙ ДО 10 ММ СТЕН	100M2	1,3344
116	ОКРАСКА ПОЛИВИНИЛАЦЕТАТНЫМИ ВОДОЭМУЛЬСИОННЫМИ СОСТАВАМИ УЛУЧШЕННАЯ	100M2	0,7104
	ПОТОЛОК		
117	СПЛОШНОЕ ВЫРАВНИВАНИЕ ПОВЕРХНОСТЕЙ [ОДНОСЛОЙНАЯ ШТУКАТУРКА] ИЗ СУХИХ РАСТВОРНЫХ СМЕСЕЙ ТОЛЩИНОЙ ДО 10 ММ ПОТОЛКОВ	100M2	0,6240
118	ОКРАСКА ПОЛИВИНИЛАЦЕТАТНЫМИ ВОДОЭМУЛЬСИОННЫМИ СОСТАВАМИ УЛУЧШЕННАЯ ПО ШТУКАТУРКЕ ПОТОЛКОВ	100M2	0,6240
РАЗДЕЛ 12. 2ЭТАЖ 12 КАБИНЕТ			
119	ОЧИСТКА ВРУЧНУЮ ПОВЕРХНОСТИ		
120	ОСТРОЖКА ПРОВЕСОВ ДОЩАТЫХ ПОКРЫТИЙ ПЛОЩАДЬЮ: СВЫШЕ 5 М2	100M2	0,9820
	СТЕН	100M2	0,3120
121	СПЛОШНОЕ ВЫРАВНИВАНИЕ ПОВЕРХНОСТЕЙ [ОДНОСЛОЙНАЯ ШТУКАТУРКА] ИЗ СУХИХ РАСТВОРНЫХ СМЕСЕЙ ТОЛЩИНОЙ ДО 10 ММ СТЕН	100M2	0,6700
122	ОКРАСКА ПОЛИВИНИЛАЦЕТАТНЫМИ ВОДОЭМУЛЬСИОННЫМИ СОСТАВАМИ УЛУЧШЕННАЯ ПО ШТУКАТУРКЕ СТЕН	100M2	0,6700
	ПОТОЛОК		
123	СПЛОШНОЕ ВЫРАВНИВАНИЕ ПОВЕРХНОСТЕЙ [ОДНОСЛОЙНАЯ ШТУКАТУРКА] ИЗ СУХИХ РАСТВОРНЫХ СМЕСЕЙ ТОЛЩИНОЙ ДО 10 ММ ПОТОЛКОВ	100M2	0,3120
124	ОКРАСКА ПОЛИВИНИЛАЦЕТАТНЫМИ ВОДОЭМУЛЬСИОННЫМИ СОСТАВАМИ УЛУЧШЕННАЯ ПО ШТУКАТУРКЕ ПОТОЛКОВ	100M2	0,3120
	ОТКОСЫ		
125	ОБЛИЦОВКА ГИПСОВЫМИ И ГИПСОВОЛОКНИСТЫМИ ЛИСТАМИ СТЕН ПРИ ОТДЕЛКЕ ПОД ОКРАСКУ	100M2	0,0272
126	СПЛОШНОЕ ВЫРАВНИВАНИЕ ПОВЕРХНОСТЕЙ [ОДНОСЛОЙНАЯ ШТУКАТУРКА] ИЗ СУХИХ РАСТВОРНЫХ СМЕСЕЙ ТОЛЩИНОЙ ДО 10 ММ ОКОННЫХ И ДВЕРНЫХ ОТКОСОВ ПЛОСКИХ	100M2	0,0272
127	ПРОСТАЯ ОКРАСКА МАСЛЯНЫМИ СОСТАВАМИ СТЕН	100M2	0,0272
	ПОЛ		
128	ПРОСТАЯ ОКРАСКА МАСЛЯНЫМИ СОСТАВАМИ ПОЛОВ	100M2	0,3120
РАЗДЕЛ 13. 2ЭТАЖ 13 КАБИНЕТ			
129	ОЧИСТКА ВРУЧНУЮ ПОВЕРХНОСТИ		
130	ОСТРОЖКА ПРОВЕСОВ ДОЩАТЫХ ПОКРЫТИЙ ПЛОЩАДЬЮ: СВЫШЕ 5 М2	100M2	0,9473
	СТЕН	100M2	0,3185
131	СПЛОШНОЕ ВЫРАВНИВАНИЕ ПОВЕРХНОСТЕЙ [ОДНОСЛОЙНАЯ ШТУКАТУРКА] ИЗ СУХИХ РАСТВОРНЫХ СМЕСЕЙ ТОЛЩИНОЙ ДО 10 ММ СТЕН	100M2	0,6288
132	ОКРАСКА ПОЛИВИНИЛАЦЕТАТНЫМИ ВОДОЭМУЛЬСИОННЫМИ СОСТАВАМИ УЛУЧШЕННАЯ ПО ШТУКАТУРКЕ СТЕН	100M2	0,6288
	ПОТОЛОК		
133	СПЛОШНОЕ ВЫРАВНИВАНИЕ ПОВЕРХНОСТЕЙ [ОДНОСЛОЙНАЯ ШТУКАТУРКА] ИЗ СУХИХ РАСТВОРНЫХ СМЕСЕЙ ТОЛЩИНОЙ ДО 10 ММ ПОТОЛКОВ	100M2	0,3185
134	ОКРАСКА ПОЛИВИНИЛАЦЕТАТНЫМИ ВОДОЭМУЛЬСИОННЫМИ СОСТАВАМИ УЛУЧШЕННАЯ ПО ШТУКАТУРКЕ ПОТОЛКОВ	100M2	0,3185
	ОТКОСЫ		
135	ОБЛИЦОВКА ГИПСОВЫМИ И ГИПСОВОЛОКНИСТЫМИ ЛИСТАМИ СТЕН ПРИ ОТДЕЛКЕ ПОД ОКРАСКУ	100M2	0,0600
136	СПЛОШНОЕ ВЫРАВНИВАНИЕ ПОВЕРХНОСТЕЙ [ОДНОСЛОЙНАЯ ШТУКАТУРКА] ИЗ СУХИХ РАСТВОРНЫХ СМЕСЕЙ ТОЛЩИНОЙ ДО 10 ММ ОКОННЫХ И ДВЕРНЫХ ОТКОСОВ ПЛОСКИХ	100M2	0,0600
137	ПРОСТАЯ ОКРАСКА МАСЛЯНЫМИ СОСТАВАМИ СТЕН	100M2	0,0600
	ПОЛ		
138	ПРОСТАЯ ОКРАСКА МАСЛЯНЫМИ СОСТАВАМИ ПОЛОВ	100M2	0,3185
РАЗДЕЛ 14. ПЛИНТУС			
139	УСТРОЙСТВО ПЛИНТУСОВ ПЛАСТИКОВЫХ НА ВИНТАХ САМОНАРЕЗАЮЩИХ	100M	1,8550
140	УСТРОЙСТВО ПЛИНТУСОВ ИЗ КАФЕЛЯ ПЛИТОК ТОЛЩИНОЙ ДО 15 ММ ШИРИНОЙ ДО 100 ММ НА КЛЕЕ ИЗ СУХИХ СМЕСЕЙ С РЕЗКОЙ ПЛИТ ПО РАЗМЕРУ	100M	0,4370
141	ПЛИНТУС КАФЕЛЬ	M	44,5740
РАЗДЕЛ 15. ПОДВАЛ			
	СТЕН		
142	СПЛОШНОЕ ВЫРАВНИВАНИЕ ПОВЕРХНОСТЕЙ [ОДНОСЛОЙНАЯ ШТУКАТУРКА] ИЗ СУХИХ РАСТВОРНЫХ СМЕСЕЙ ТОЛЩИНОЙ ДО 10 ММ СТЕН	100M2	1,5648
143	ОКРАСКА ПОЛИВИНИЛАЦЕТАТНЫМИ ВОДОЭМУЛЬСИОННЫМИ СОСТАВАМИ УЛУЧШЕННАЯ ПО ШТУКАТУРКЕ СТЕН	100M2	1,5648
	ПОТОЛОК		
144	СПЛОШНОЕ ВЫРАВНИВАНИЕ ПОВЕРХНОСТЕЙ [ОДНОСЛОЙНАЯ ШТУКАТУРКА] ИЗ СУХИХ РАСТВОРНЫХ СМЕСЕЙ ТОЛЩИНОЙ ДО 10 ММ ПОТОЛКОВ	100M2	0,7344
145	ОКРАСКА ПОЛИВИНИЛАЦЕТАТНЫМИ ВОДОЭМУЛЬСИОННЫМИ СОСТАВАМИ УЛУЧШЕННАЯ ПО ШТУКАТУРКЕ ПОТОЛКОВ	100M2	0,7344
	ПОЛ		
146	УСТРОЙСТВО СТЯЖЕК ЦЕМЕНТНЫХ ТОЛЩИНОЙ 20 ММ	100M2	0,7344

1	2	3	4
РАЗДЕЛ 16. ФАСАД			
147	ОЧИСТКА ВРУЧНУЮ ПОВЕРХНОСТИ	100M2	7,4280
148	НАРУЖНАЯ ОБЛИЦОВКА ПО БЕТОННОЙ ПОВЕРХНОСТИ ИТАЛОГРАНИТНЫМИ ОТДЕЛЬНЫМИ ПЛИТКАМИ НА ЦЕМЕНТНОМ РАСТВОРЕ СТЕН	100M2	1,1600
149	КЕРАМОГРАНИТ ПЛИТКИ	M2	116,0000
150	УЛУЧШЕННАЯ ШТУКАТУРКА ЦЕМЕНТНО-ИЗВЕСТКОВЫМ РАСТВОРОМ ПО КАМНЮ СТЕН	100M2	8,6506
151	ОКРАСКА ФАСАДОВ С ЛЕСОВ С ПОДГОТОВКОЙ ПОВЕРХНОСТИ ПОЛИВИНИЛАЦЕТАТНАЯ	100M2	8,6506
152	ОБЛИЦОВКА СТЕН ЛИСТОВЫМИ МАТЕРИАЛАМИ	100 M2	1,2226
153	ВЛАГОСТОЙКИЙ ГИПСОКАРТОН	M2	128,3730
154	УСТАНОВКА И РАЗБОРКА НАРУЖНЫХ ИНВЕНТАРНЫХ ЛЕСОВ ВЫСОТОЙ ДО 16 М ТРУБЧАТЫХ ДЛЯ ПРОЧИХ ОТДЕЛОЧНЫХ РАБОТ	100M2	9,7440
155	РАЗБОРКА МЕЛКИХ ПОКРЫТИЙ И ОБДЕЛОК ИЗ ЛИСТОВОЙ СТАЛИ: ВОДОСТОЧНЫХ ТРУБ С ЗЕМЛИ И ПОДМОСТЕЙ	100M	0,9000
156	НАВЕСКА ВОДОСТОЧНЫХ ТРУБ ПО СТЕНАМ ИЗ КИРПИЧА ИЛИ ЛЕГКОГО БЕТОНА, ДИАМЕТРОМ ДО: 140 ММ	100M ТРУБ	1,0320
157	РАСКРОЙ И ИЗГОТОВЛЕНИЕ ПАНЕЛЕЙ ИЗ ЛИСТОВ "АЛЮПАН"	100M2 РАЗВЕРНУТОЙ ПРОЕКЦИИ ПОВЕРХНОСТИ ОБЛИЦОВКИ	0,1680
158	ОБЛИЦОВКА ПОВЕРХНОСТЕЙ ДЕКОРАТИВНЫМИ ПАНЕЛЯМИ ТИПА "АЛЮПАН" ПОТОЛКОВ С УСТРОЙСТВОМ КАРКАСА ИЗ ЖЕСТЯНОГО ПРОФИЛЯ	100 M2 РАЗВЕРНУТОЙ ПРОЕКЦИИ ПОВЕРХНОСТИ ОБЛИЦОВКИ	0,1680
159	ТУНИКАБОНД	M2	17,6400
160	ПРОФИЛЬ НАПРАВЛЯЮЩИЙ	M	102,4800
161	ОГРАЖДЕНИЕ ПЕРИЛАМИ	100M	0,2200
РАЗДЕЛ 17. ЭЛЕКТРИКА			
162	СВЕТИЛЬНИКИ ДЛЯ ЛАМП НАКАЛИВАНИЯ. С КРЕПЛЕНИЕМ ВИНТАМИ ДЛЯ ПОМЕЩЕНИЙ С НОРМАЛЬНЫМИ УСЛОВИЯМИ СРЕДЫ ОДНОЛАМПОВЫЙ	100ШТ	1,3600
163	СВЕТИЛЬНИК ЛЕД 24ВВ	ШТ	136,0000
РАЗДЕЛ 18. ПРОЧИЕ РАБОТЫ			
164	РАЗБОРКА ПОКРЫТИЙ ПОЛОВ: АСФАЛЬТОВЫХ	100M2	2,8560
165	УСТРОЙСТВО БЕТОННОЙ ПОДГОТОВКИ	100M3	0,2856
166	РАЗБОРКА МОНОЛИТНЫХ ТЯГ	M3	0,5040
167	ОБЛИЦОВКА ДЕКОРАТИВНЫМИ ПЛАСТИКОВЫМИ ПАНЕЛЯМИ	100M2	0,1812
168	РАЗБОРКА ДЕРЕВЯННЫХ ЗАПОЛНЕНИЙ ПРОЕМОВ ДВЕРНЫХ И ВОРОТНЫХ	100M2	0,3028
169	УСТАНОВКА БЛОКОВ ДЕРЕВО АЛЮМИНИЕВЫХ, АЛЮМИНИЕВЫХ, МЕТАЛЛОПЛАСТИКОВЫХ В НАРУЖНЫХ И ВНУТРЕННИХ ДВЕРНЫХ ПРОЕМАХ: В КАМЕННЫХ СТЕНАХ ПЛОЩАДЬЮ ПРОЕМА ДО 3 М2	100M2	0,3028
170	ДВЕРИ АКФА	M2	30,2800
171	РАЗБОРКА ТРУБ ДИАМЕТРОМ ДО: 100 ММ	100M	0,3600
172	ПРОКЛАДКА ТРУБОПРОВОДОВ КАНАЛИЗАЦИИ ИЗ ПОЛИЭТИЛЕНОВЫХ ТРУБ ВЫСОКОЙ ПЛОТНОСТИ ДИАМЕТРОМ 100 ММ	100M	0,3600
173	ТРУБ КАНАЛИЗАЦИОННАЯ Д-100	M	36,0000
РАЗДЕЛ 19. КОЗЕРЕК			
174	ДЕМОНТАЖ КОЗЕРЬКА	T	0,0300
175	РЕШЕТЧАТЫЕ КОНСТРУКЦИИ (СТОЙКИ, ОПОРЫ, ФЕРМЫ И ПР.), СБОРКА С ПОМОЩЬЮ ЛЕБЕДОК РУЧНЫХ (С УСТАНОВКОЙ И СНЯТИЕМ ИХ В ПРОЦЕССЕ РАБОТЫ) ИЛИ ВРУЧНУЮ (МЕЛКИХ ДЕТАЛЕЙ)	T	0,0300
176	ПРОФИЛЬ 20X30	ТН	0,0310
177	МОНТАЖ СТРОПИЛЬНЫХ И ПОДСТРОПИЛЬНЫХ ФЕРМ НА ВЫСОТЕ ДО 25 М ПРОЛЕТОМ ДО 24 М МАССОЙ ДО 3,0 Т	T	0,0300
178	МОНТАЖ ОКОННЫХ ФОНАРНЫХ ПОКРЫТИЙ ИЗ ПОЛИКАРБОНАТНЫХ И АКРИЛОВЫХ ПЛИТ С	100M2	0,0368
179	ЛЕКСАН	M2	3,6800
РАЗДЕЛ 20. БЕСЕТКА			
ФУНДАМЕНТ			
180	УСТРОЙСТВО ОСНОВАНИЯ ПОД ФУНДАМЕНТЫ ЩЕБЕНОЧНОГО	M3	6,9120
181	УСТРОЙСТВО ЛЕНТОЧНЫХ ФУНДАМЕНТОВ БЕТОННЫХ КАРКАС	100M3	0,0896
182	УСТАНОВКА ЭЛЕМЕНТОВ КАРКАСА ИЗ БРУСЬЕВ	M3	2,0000
183	УСТАНОВКА СКАМЕЙКА КРОВЛЯ	M3	0,0100
184	УТЕПЛЕНИЕ ПОКРЫТИЙ СЕНТИПОН НА БИТУМНОЙ МАСТИКЕ В ОДИН СЛОЙ	100M2	0,4224
185	СЕНТИПОН 2,5ММ	M2	43,5072

1	2	3	4
186	ОБЛИЦОВКА ПОТОЛКА ДЕКОРАТИВНЫМИ ПЛАСТИКОВЫМИ ПАНЕЛЯМИ С УСТРОЙСТВОМ С КАРКАСА БЕЗ ОТНОСА ОТ ПОТОЛКА	100M2	0,4224
187	ПЛАСТИКОВЫЕ ДЕКОРАТИВНЫЕ ПАНЕЛИ	M2	43,5072
188	УСТРОЙСТВО КРОВЛИ ИЗ МЕТАЛЛОЧЕРЕПИЦЫ, ПРОФНАСТИЛА ТРАПЕЦИЕВИДНОГО И СИНУСОВИДНОГО ПРОФИЛЯ, С ПОКРЫТИЕМ ПО ГОТОВЫМ ПРОГОНАМ: ПРОСТОЙ	100 M2 КРОВЛИ	0,4562
189	ПРОФНАСТИЛ 0,7ММ	M2	47,9010
190	УСТРОЙСТВО ЖЕЛОБОВ ПОДВЕСНЫХ	100M	0,2720
191	НАВЕСКА ВОДОСТОЧНЫХ ТРУБ ПО СТЕНАМ ИЗ КИРПИЧА ИЛИ ЛЕГКОГО БЕТОНА, ДИАМЕТРОМ ДО: 140 ММ	100M ТРУБ	0,1000
192	ВОРОНКА	ПИТ	4,0000
193	КОЛЕНА ПОЛ	ПИТ	8,0000
194	УСТРОЙСТВО ПОЛА ИЗ БЕТОНА	100M3	0,0230
195	УСТРОЙСТВО ПОКРЫТИЙ ДОЩАТЫХ ТОЛЩИНОЙ 36 ММ ОТМОСКА	100M2	0,3200
196	УСТРОЙСТВО ПОДСТИЛАЮЩИХ СЛОЕВ ШЕБЕНОЧНЫХ	M3	2,4320
197	УСТРОЙСТВО БЕТОННОЙ ПОДГОТОВКИ	100M3	0,0243

ПОДПИСИ:

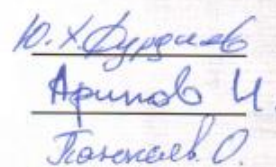

Ю.Х.Фурцев
Аринов И.
Кочнев О.

ПОЯСНИТЕЛЬНАЯ ЗАПИСКА

РАСЧЕТ СТОИМОСТИ ОБЪЕКТА:

ТЕКУЩИЙ РЕМОНТ УЧРЕЖДЕНИЯ ДОШКОЛЬНОГО ОБРАЗОВАНИЯ №177 ЧИЛАНЗАРСКОГО РАЙОНА ГОРОДА ТАШКЕНТА

Составлен согласно Постановления Кабинета Министров РУз от 11.06.2003г. «О переходе на договорные текущие цены при реализации инвестиционных проектов, осуществляемых за счет централизованных капитальных вложений» и в соответствии с требованиями по определению стоимости строительства в договорных текущих ценах ШНК 4.01.16-09 «Правила по определению стоимости строительства в договорных текущих ценах».

Среднегодовая заработная плата принята **4317,3898** сумм согласно «Каталогу текущих цен на материально-технические ресурсы» за IV-квартал 2021г. утвержденный Госархитектстроём РУз.

Стоимость материалов и конструкций принята согласно «Каталогу текущих цен на материально-технические ресурсы» за IV-квартал 2021г. утвержденный Госархитектстроём РУз.

Стоимость эксплуатации строительных машин и механизмов принята согласно по прогнозным ценам.

Транспортные расходы на материалы - **5%** приняты утвержденный Госархитектстроёя Р.Уз.

Транспортные расходы на оборудование - **2%** приняты утвержденный Госархитектстроёя Р.Уз.

Транспортные расходы на кабелью – **1,5%** приняты утвержденный Госархитектстроёя Р.Уз.

Размеры отчислений на соц. страх (Ксс) – **12%**.

Прочие затраты подрядной организации – **17,27%** приняты согласно утвержденный Госархитектстроём РУз.

Расчет рекомендуемая стоимость, на основании ШНК 4.01.16-09.

**ТЕКУЩИЙ РЕМОНТ УЧРЕЖДЕНИЯ ДОШКОЛЬНОГО ОБРАЗОВАНИЯ
№177 ЧИЛАНЗАРСКОГО РАЙОНА ГОРОДА ТАШКЕНТА**

ТЕКУЩИЙ РЕМОНТ

Нормативная трудоемкость объекта (Т)	3 979,1129	чел/час
Среднегодовая заработная плата строителей по региону в расчете на месяц, определенная на основе статистических данных за предыдущие 12 месяцев, тыс.сум./месяц (Змс)	4 317,3898	тыс.сум /месяц
Среднемесячный фонд рабочего времени в часах по данным Министерства труда и социальной защиты населения Республики Узбекистан (Ф)	169,58	час
Коэффициент учета размера отчислений на соцстрах (Ксс)	1,12	коэфф.
Затраты на эксплуатацию машин и механизмов (Сэм)	4 137,246	тыс.сум
Затраты на строительные материалы, изделия (См)	205 957,975	тыс.сум
ресурсы по проекту	0,000	тыс.сум
Конструкции	0,000	тыс.сум
кабельно-проводниковые продукции	0,000	тыс.сум
Затраты на оборудование, мебель и инвентарь (Со)	0,000	тыс.сум
Заготовительно-складские расходы на строительные материалы, изделия и конст.	2,0	%
Заготовительно-складские расходы на оборудование	1,2	%
Транспортные и др. расходы на материалы (ШНК 4.01.16-09 п.4.6 И 5.4)	5	%
Транспортные и др. расходы на конструкции (ШНК 4.01.16-09 п.4.6 И 5.4)	5	%
Транспортные и др. расходы кабельно-проводниковые продукции	1,5	%
Прочие затраты производственного характера:	0	%
1. Временные здания и сооружения	0	%
2. Зимнее удорожание	0	%
3. Затраты по данным ПОС (ШНК 4.01.16-09 п.4.12)	0	тыс.сум
Затраты на доставку оборудования и отчисления в пенсионный и дорожный фонд, экологический налог (ШНК 4.01.16-09 п. 5.5.)	2	%
Кредитная линия (в соответствии с обоснованным расчетом)	0	тыс.сум
Коэффициент риска (в процентах)	0	%
Прочие затраты и расходы подрядчика (Пп)	17,27	%
Прочие затраты заказчика (ШНК 4.01.6-09 п4.14) (Пз в денежном выражении)	0	тыс.сум
Прочие затраты заказчика (ШНК 4.01.6-09 п4.14) (Пз в % выражении)	0	%
Затраты на страхование строительства объектов	0	%

РЕКОМЕНДУЕМАЯ СТАРТОВАЯ СТОИМОСТЬ ОБЪЕКТА В ТЕКУЩИХ ЦЕНАХ
ИСПРАВЛЕНО ПОСЛЕ ЗАМЕЧАНИЯ ЭКСПЕРТИЗЫ

**ТЕКУЩИЙ РЕМОНТ УЧРЕЖДЕНИЯ ДОШКОЛЬНОГО
ОБРАЗОВАНИЯ №177 ЧИЛАНЗАРСКОГО РАЙОНА ГОРОДА
ТАШКЕНТА**

ТЕКУЩИЙ РЕМОНТ

№	НАИМЕНОВАНИЕ ЗАТРАТ	Цена (тыс.сум)
1	2	3
1	ЗАТРАТЫ НА ОБОРУДОВАНИЕ, МЕБЕЛЬ И ИНВЕНТАРЬ	0,000
2	ЗАТРАТЫ НА СТРОИТЕЛЬНЫЕ МАТЕРИАЛЫ, ИЗДЕЛИЯ И КОНСТРУКЦИИ	220 375,033
3	ЗАТРАТЫ НА ОСНОВНУЮ ЗАРАБОТНУЮ ПЛАТУ С УЧЕТОМ НАЧИСЛЕНИЙ НА СОЦИАЛЬНОЕ СТРАХОВАНИЕ	113 462,125
4	ЗАТРАТЫ НА ЭКСПЛУАТАЦИЮ МАШИН И МЕХАНИЗМОВ	4 137,246
5	ПРОЧИЕ ЗАТРАТЫ ПРОИЗВОДСТВЕННОГО ХАРАКТЕРА	0,000
6	ПРОЧИЕ ЗАТРАТЫ И РАСХОДЫ ПОДРЯДЧИКА	58 368,180
7	ЗАТРАТЫ НА СТРАХОВАНИЕ СТРОИТЕЛЬСТВА ОБЪЕКТОВ	0,000
8	ПРОЧИЕ ЗАТРАТЫ И РАСХОДЫ ЗАКАЗЧИКА	0,000
9	ЗАТРАТЫ НА ПОКРЫТИЕ РИСКА, ОПРЕДЕЛЯЕМОГО ИСХОДЯ ИЗ ПРОГНОЗИРУЕМОГО ИНДЕКСА РОСТА ЦЕН В СТРОИТЕЛЬСТВЕ НА ОЧЕРЕДНОЙ ГОД	0,00
10	ИТОГО СТОИМОСТЬ СТРОИТЕЛЬСТВА В ТЕКУЩИХ ЦЕНАХ БЕЗ НДС	396 342,584
11	НДС15%	59 451,388
12	ИТОГО СТОИМОСТЬ СТРОИТЕЛЬСТВА В ТЕКУЩИХ ЦЕНАХ С НДС	455 793,972



"ТЕКУЩИЙ РЕМОНТ УЧРЕЖДЕНИЯ ДОШКОЛЬНОГО ОБРАЗОВАНИЯ №177 ЧИЛАНЗАРСКОГО РАЙОНА ГОРОДА ТАШКЕНТА
(наименование стройки)

ЛОКАЛЬНЫЙ РЕСУРСНЫЙ СМЕТНЫЙ РАСЧЕТ №
(локальная ресурсная смета)

№ п.п.	Шифр номера нормативов и коды ресурса	Наименование работ и затрат	Единица измерения	Количество	Сметная стоимость в базисном уровне	
					на ед.изм.	общая
1	2	3	4	5	6	7
ИТОГО ПО ЛОКАЛЬНОМУ РЕСУРСНОМУ РАСЧЕТУ, СОСТАВЛЕННОМУ НА ОСНОВЕ ЛОКАЛЬНОЙ РЕСУРСНОЙ ВЕДОМОСТИ N						
ТРУДОВЫЕ РЕСУРСЫ						
1	1	ЗАТРАТЫ ТРУДА РАБОЧИХ-СТРОИТЕЛЕЙ	ЧЕЛ.-Ч	3979,1129	28 514	113 462 136
СТРОИТЕЛЬНЫЕ МАШИНЫ И МЕХАНИЗМЫ						
3	112	АВТОПОГРУЗЧИКИ 5 Т	МАШ.-Ч	0,644924	72 437	46 716
4	185	АВТОПОГРУЗЧИКИ ПРИ РАБОТЕ НА ДРУГИХ ВИДАХ СТРОИТЕЛЬСТВА 3 Т	МАШ.-Ч	0,55296	67 284	37 205
5	403	ВИБРАТОРЫ ГЛУБИННЫЕ	МАШ.-Ч	17,4856	1 081	18 902
6	404	ВИБРАТОРЫ ПОВЕРХНОСТНЫЕ	МАШ.-Ч	6,661	655	4 363
7	521	ДРЕЛИ ЭЛЕКТРИЧЕСКИЕ	МАШ.-Ч	50,4839	950	47 960
8	659	КОМПРЕССОРЫ ПЕРЕДВИЖНЫЕ С ДВИГАТЕЛЕМ ВНУТРЕННЕГО СГОРАНИЯ ДАВЛЕНИЕМ ДО 686 КПА (7 АТМ.) 5 М3/МИН	МАШ.-Ч	14,3625	58 638	842 189
9	660	КОМПРЕССОРЫ ПЕРЕДВИЖНЫЕ С ДВИГАТЕЛЕМ ВНУТРЕННЕГО СГОРАНИЯ ДАВЛЕНИЕМ ДО 686 КПА (7 АТМ.) 5 М3/МИН	МАШ.-Ч	2,666	76 681	204 432
15	913	КОТЛЫ БИТУМНЫЕ ПЕРЕДВИЖНЫЕ 400 Л	МАШ.-Ч	0,777216	3 164	2 459
16	969	ЛЕБЕДКИ РУЧНЫЕ И РЫЧАЖНЫЕ, ТЯГОВЫМ УСИЛИЕМ 31,39 (3,2) КН (Т)	МАШ.-Ч	0,0411	1 495	61
17	975	ЛЕБЕДКИ ЭЛЕКТРИЧЕСКИЕ, ТЯГОВЫМ УСИЛИЕМ ДО 5,79 (0,59) КН (Т)	МАШ.-Ч	1,7301	1 207	2 088
18	976	ЛЕБЕДКИ ЭЛЕКТРИЧЕСКИЕ, ТЯГОВЫМ УСИЛИЕМ ДО 12,26 (1,25) КН (Т)	МАШ.-Ч	7,7855	1 604	12 488
19	1041	ШУРУПОВЕРТЫ	МАШ.-Ч	3,7286	851	3 173
20	1147	МАШИНЫ ПЛИФОВАЛЬНЫЕ ЭЛЕКТРИЧЕСКИЕ	МАШ.-Ч	0,0468	1 509	71
22	1199	МОЛОТКИ ПРИ РАБОТЕ ОТ ПЕРЕДВИЖНЫХ КОМПРЕССОРНЫХ СТАНЦИЙ ОТВОЙНЫЕ ПНЕВМАТИЧЕСКИЕ	МАШ.-Ч	25,4606	886	22 558
23	1488	ПОДЪЕМНИКИ ГИДРАВЛИЧЕСКИЕ ВЫСОТОЙ ПОДЪЕМА 10 М	МАШ.-Ч	57,664	19 164	1 105 073
24	1513	ПРЕОБРАЗОВАТЕЛИ СВАРОЧНЫЕ С НОМИНАЛЬНЫМ СВАРОЧНЫМ ТОКОМ 315-500 А	МАШ.-Ч	0,036	23 180	834
25	1522	ПОДЪЕМНИКИ МАЧТОВЫЕ СТРОИТЕЛЬНЫЕ 0,5 Т	МАШ.-Ч	13,3025	18 892	251 311
26	1523	ПИЛЫ ДИСКОВЫЕ ЭЛЕКТРИЧЕСКИЕ	МАШ.-Ч	5,6987	916	5 220
27	1556	БЕНЗОПИЛЫ	МАШ.-Ч	0,6633	1 087	721
28	1567	ПРЕСС-НОЖНИЦЫ КОМБИНИРОВАННЫЕ	МАШ.-Ч	0,0252	5 228	132
29	1571	ПИЛА ЭЛЕКТРИЧЕСКАЯ ЦЕПНАЯ	МАШ.-Ч	0,066304	916	61
30	1603	РАСТВОРОМЕШАЛКИ ДЛЯ ПРИГОТОВЛЕНИЯ ВОДОЦЕМЕНТНЫХ И ДРУГИХ РАСТВОРОВ 350 Л	МАШ.-Ч	0,03059	2 972	91
31	1608	РАСТВОРОНАСОСЫ 3 М3/Ч	МАШ.-Ч	24,0487	21 603	519 523
33	1637	РУБАНКИ ЭЛЕКТРИЧЕСКИЕ	МАШ.-Ч	4,6342	6 578	30 484
34	1702	СТАНОК КАМНЕРЕЗНЫЙ УНИВЕРСАЛЬНЫЙ	МАШ.-Ч	1,8441	26 529	48 923
35	1866	ГРАМБОВКИ ПНЕВМАТИЧЕСКИЕ	МАШ.-Ч	8,6208	862	7 431
36	1914	РАСТВОРОСМЕСИТЕЛИ ПЕРЕДВИЖНЫЕ 65 Л	МАШ.-Ч	6,816	14 570	99 309
37	2016	УСТАНОВКИ ДЛЯ СВАРКИ РУЧНОЙ ДУГОВОЙ (ПОСТОЯННОГО ТОКА)	МАШ.-Ч	1,3248	10 891	14 428
38	2209	ШУРУПОВЕРТЫ СТРОИТЕЛЬНО-МОНТАЖНЫЕ	МАШ.-Ч	12,1272	851	10 320
39	2499	АВТОМОБИЛИ БОРТОВЫЕ ГРУЗОПОДЪЕМНОСТЬЮ ДО 5 Т	МАШ.-Ч	4,3177	54 548	235 521
40	2509	АВТОМОБИЛИ БОРТОВЫЕ ГРУЗОПОДЪЕМНОСТЬЮ ДО 5 Т	МАШ.-Ч	4,8053	54 548	262 117
41	2510	АВТОМОБИЛИ БОРТОВЫЕ ГРУЗОПОДЪЕМНОСТЬЮ ДО 8 Т	МАШ.-Ч	1,8646	71 069	132 515
42	2577	АППАРАТЫ ДЛЯ ГАЗОВОЙ СВАРКИ И РЕЗКИ	МАШ.-Ч	2,424	1 077	2 611
43	2667	СТАНКИ ФРЕЗЕРНЫЕ	МАШ.-Ч	8,2656	18 390	152 004
44	2875	ПЕРФОРАТОРЫ ЭЛЕКТРИЧЕСКИЕ	МАШ.-Ч	15,2295	916	13 950
ИТОГО ПО СТРОИТЕЛЬНЫМ МАШИНАМ:			СУМ			4 137 246
МАТЕРИАЛЬНЫЕ РЕСУРСЫ						
47	12104	РАСТВОР ГОТОВЫЙ КЛАДОЧНЫЙ ТЯЖЕЛЫЙ ЦЕМЕНТНЫЙ, МАРКА: 100	М3	1,4982	496 520	743 874
48	12138	РАСТВОР ХОПЕР	М3	16,8687	447 129	7 542 472
49	12147	РАСТВОР ОТДЕЛОЧНЫЙ ТЯЖЕЛЫЙ ИЗВЕСТКОВЫЙ 1:2,5	М3	0,027288	496 520	13 549
50	12181	РАСТВОР ЦЕМЕНТНО-ПЕСЧАНЫЙ М-100	М3	0,13832	496 520	68 679
51	12217	РАСТВОР ГОТОВЫЙ ОТДЕЛОЧНЫЙ ТЯЖЕЛЫЙ, ЦЕМЕНТНЫЙ: 1:3	М3	3,1315	447 129	1 400 184

1	2	3	4	5	6	7
52	14352	КАМЕННАЯ МЕЛОЧЬ МАРКИ 300				
53	22003	БЕТОН ТЯЖЕЛЫЙ, КЛАСС В 7,5 (М100)	МЗ	0,26752	694 721	185 852
54	22005	БЕТОН ТЯЖЕЛЫЙ, КЛАСС В 12,5 (М150)	МЗ	4,8307	409 500	1 978 180
55	29160	ВИНТЫ САМОНАРЕЗАЮЩИЕ	МЗ	38,2704	472 500	18 082 764
56	29161	БОЛТЫ АНКЕРНЫЕ	ШТ	403,2	75	30 240
57	29840	УГОЛОК НАРУЖНЫЙ ДЛЯ ПЛАСТИКОВОГО ПЛИНТУСА	ШТ	33,6	150	5 040
58	29841	УГОЛОК ВНУТРЕННИЙ ДЛЯ ПЛАСТИКОВОГО ПЛИНТУСА	ШТ	12,985	6 500	84 403
59	29842	СОЕДИНИТЕЛЬ ДЛЯ ПЛАСТИКОВОГО ПЛИНТУСА	ШТ	12,985	6 500	84 403
60	29843	ЗАГЛУШКА ТОРЦЕВАЯ ДЛЯ ПЛАСТИКОВОГО ПЛИНТУСА	ШТ	74,2	6 500	482 300
61	29962	ЗАКЛАДНЫЕ ДЕТАЛИ ИЗ АЛЮМИНИЕВОГО ПРОФИЛЯ РАЗМЕРОМ 60X27X0,6	М	29,68	6 500	192 920
62	30099	ПОКОВКИ ИЗ КВАДРАТНЫХ ЗАГОТОВОК МАССОЙ 1.8 КГ	М	19,9848	6 500	129 901
63	30107	БИТУМЫ НЕФТЯНЫЕ СТРОИТЕЛЬНЫЕ КРОВЕЛЬНЫЕ, МАРК: БНК-45/190, БНК-45/180	КГ	0,50688	3 900	1 977
64	30133	СМОЛА КАМЕННОУГОЛЬНАЯ ДЛЯ ДОРОЖНОГО СТРОИТЕЛЬСТВА	Т	0,01056	5 700 000	60 192
65	30320	ВИНТЫ С ПОЛУКРУГЛОЙ ГОЛОВКОЙ ДЛИНОЙ 50 ММ	Т	0,005186	6 000 000	31 115
66	30322	БОЛТЫ СТРОИТЕЛЬНЫЕ С ГАЙКАМИ И ШАЙБАМИ	Т	0,004162	22 500 000	93 636
67	30372	ГВОЗДИ ОТДЕЛОЧНЫЕ КРУГЛЫЕ 1,6X25 ММ	Т	0,015226	22 500 000	342 581
68	30383	ГВОЗДИ ПРОВОЛОЧНЫЕ ОЦИНКОВАННЫЕ ДЛЯ АСБЕСТОЦЕМЕНТНОЙ КРОВЛИ 4,5X120 ММ	Т	0,00091	16 500 000	15 008
69	30407	ГВОЗДИ СТРОИТЕЛЬНЫЕ	Т	0,001034	16 500 000	17 054
70	30434	ДЮБЕЛИ РАСПОРНЫЕ	Т	0,025328	16 500 000	417 907
71	30625	ВЫТЯЖНЫЕ КЛЕПКИ	100ШТ	5,5488	15 000	83 232
72	30652	ИЗВЕСТЬ СТРОИТЕЛЬНАЯ НЕГАШЕНАЯ КОМОВАЯ, СОРТ 1	ШТ	201,6	350	70 560
73	30654	ГИПСОВЫЕ ВЯЖУЩИЕ Г-3	Т	0,00224	547 826	1 227
74	30795	ДЮБЕЛИ РАСПОРНЫЕ ПОЛИЭТИЛЕНОВЫЕ 6X30 ММ	Т	0,222852	450 000	100 283
75	30818	ВИНТЫ САМОНАРЕЗАЮЩИЕ С УПЛОТНИТЕЛЬНОЙ ПРОКЛАДКОЙ 4,8X35	10 ШТ	48,7865	6 500	317 112
76	30819	ВИНТЫ САМОНАРЕЗАЮЩИЕ С УПЛОТНИТЕЛЬНОЙ ПРОКЛАДКОЙ 4,8X80	ШТ	294,249	150	44 137
77	30823	ПРОКЛАДКИ УПЛОТНИТЕЛЬНЫЕ ПЕНОПОЛИУРЕТАНОВЫЕ ДЛЯ МЕТАЛЛОЧЕРЕПИЦЫ	ШТ	36,9522	150	5 543
78	30825	КРЕПЕЖНЫЕ ИЗДЕЛИЯ ДЛЯ МОНТАЖА ГИПСОКАРТОНА: ДЮБЕЛИ ПЛАСТМАССОВЫЕ	М	7,2992	9 500	69 342
79	30826	КРЕПЕЖНЫЕ ИЗДЕЛИЯ ДЛЯ МОНТАЖА ГИПСОКАРТОНА: ШУРУПЫ МЕТАЛЛ-МЕТАЛЛ ОСТРОКОНЕЧНЫЕ 3,5X9,5	ШТ	232,294	750	174 221
80	30838	ШПАТЛЕВКА "ФУГАГИПС" "КНАУФ"	1000 ШТ	0,6113	750 000	458 475
81	30850	ЛЕНТА ДЛЯ ЗАДЕЛКИ ШВОВ ГЛ, САМОКЛЕЮЩАЯСЯ	Т	0,030565	8 000 000	244 520
82	30873	КОМПЛЕКТУЮЩИЕ ДЛЯ МОНТАЖА ГИПСОКАРТОНА: ПРОФИЛЬ НАПРАВЛЯЮЩИЙ 50X40X0,55	100 М	0,91695	15 000	13 754
83	30874	КОМПЛЕКТУЮЩИЕ ДЛЯ МОНТАЖА ГИПСОКАРТОНА: ПРОФИЛЬ ПОТОЛОЧНЫЙ 60X27	М	85,582	8 120	694 926
84	30876	КОМПЛЕКТУЮЩИЕ ДЛЯ МОНТАЖА ГИПСОКАРТОНА: ПОДВЕС ПРЯМОЙ 60X27	М	244,52	8 120	1 985 502
85	31054	КРАСКИ ВОДОЭМУЛЬСИОННЫЕ	ШТ	85,582	5 750	492 097
86	31419	ГРУНТОВКА ГФ-021 КРАСНО-КОРИЧНЕВАЯ	Т	1,0169	22 000 000	22 372 427
87	31434	ГРУНТОВКА	Т	0,00003	16 500 000	495
88	31478	ДЮБЕЛЬ-ПРОВКИ ДЛ. 65 ММ	Т	0,000655	16 500 000	10 816
90	31650	ОЛИФА КОМБИНИРОВАННАЯ К-2	ШТ	161,3924	450	72 627
92	31688	КЛЕЙ "БУСТИЛАТ"	Т	0,022357	9 800 000	219 099
93	31714	ШПАТЛЕВКА МАСЛЯНО-КЛЕЕВАЯ	Т	0,08375	16 000 000	1 340 000
94	31719	КЛЕЙ ДЛЯ ОБЛИЦОВОЧНЫХ РАБОТ (СУХАЯ СМЕСЬ)	Т	0,011829	1 050 000	12 420
95	31929	ТОЛЬ С КРУПНОЗЕРНИСТОЙ ПОСЫПКОЙ ГИДРОИЗОЛЯЦИОННЫЙ МАРКИ ТГ-350	Т	0,016387	24 500 000	401 494
96	32104	МАСТИКА БИТУМНАЯ КРОВЕЛЬНАЯ ГОРЯЧАЯ	М2	2,9145	7 500	21 859
97	32360	ПЛИТЫ ДРЕВЕСНОСТРУЖЕЧНЫЕ МНОГОСЛОЙНЫЕ И ТРЕХСЛОЙНЫЕ, МАРКА П-1 ТОЛЩИНОЙ 18-20 ММ	Т	0,084902	6 000 000	509 414
98	32402	ЛИСТЫ ГИПСОКАРТОННЫЕ ДЛЯ ПЕРЕГОРОДОК ТОЛЩИНОЙ 12 ММ	100М2	1,7202	8 550 000	14 707 924
99	32502	ПОКОВКИ ИЗ КВАДРАТНЫХ ЗАГОТОВОК МАССОЙ 2,825 КГ	М2	47,754	17 500	835 695
100	32507	ПОКОВКИ ОЦИНКОВАННЫЕ МАССОЙ 2,825 КГ	Т	0,006231	6 500 000	40 502
101	32522	ПРОВОЛОКА КАНАТНАЯ ОЦИНКОВАННАЯ ДИАМЕТРОМ 3 ММ	Т	0,153508	10 800 000	1 657 886
102	32524	КАТАНКА ГОРЯЧЕКАТАНАЯ В МОТКАХ ДИАМЕТРОМ 6,3-6,5 ММ	Т	0,00034	10 800 000	3 668
103	32721	РЕЗИНА ПРЕССОВАННАЯ	Т	0,002512	10 800 000	27 126
104	33732	СТАЛЬ ЛИСТОВАЯ ОЦИНКОВАННАЯ ТОЛЩИНОЙ ЛИСТА 0,7 ММ	КГ	0,1144	4 890	559
105	33816	ШВЕЛЛЕРЫ N 40 СТАЛЬ МАРКИ СТО	Т	0,08976	14 000 000	1 256 640
106	34241	КИСЛОРОД ТЕХНИЧЕСКИЙ ГАЗООБРАЗНЫЙ	Т	0,000188	12 500 000	2 347
108	34501	ПОРТЛАНДЦЕМЕНТ ОБЩЕСТРОИТЕЛЬНОГО НАЗНАЧЕНИЯ БЕЗДОБАВОЧНЫЙ МАРКИ 400	МЗ	2,0652	15 000	30 978
			Т	0,02164	1 350 000	29 214

"ТЕКУЩИЙ РЕМОНТ УЧРЕЖДЕНИЯ ДОШКОЛЬНОГО ОБРАЗОВАНИЯ №177 ЧИЛАНЗАРСКОГО РАЙОНА ГОРОДА ТАШКЕНТА
(наименование стройки)

ЛОКАЛЬНЫЙ РЕСУРСНЫЙ СМЕТНЫЙ РАСЧЕТ

№

(локальная ресурсная смета)

N п.п.	Шифр номера нормативов и коды ресурсов	Наименование работ и затрат	Единица измерения	Количество	Сметная стоимость в базисном уровне	
					на ед.изм.	общая
1	2	3	4	5	6	7
ИТОГО ПО ЛОКАЛЬНОМУ РЕСУРСНОМУ РАСЧЕТУ, СОСТАВЛЕННОМУ НА ОСНОВЕ ЛОКАЛЬНОЙ РЕСУРСНОЙ ВЕДОМОСТИ N						
ТРУДОВЫЕ РЕСУРСЫ						
1	1	ЗАТРАТЫ ТРУДА РАБОЧИХ-СТРОИТЕЛЕЙ	ЧЕЛ.-Ч	3979,1129	28 514	113 462 136
СТРОИТЕЛЬНЫЕ МАШИНЫ И МЕХАНИЗМЫ						
3	112	АВТОПОГРУЗЧИКИ 5 Т	МАШ.-Ч	0,644924	72 437	46 716
4	185	АВТОПОГРУЗЧИКИ ПРИ РАБОТЕ НА ДРУГИХ ВИДАХ СТРОИТЕЛЬСТВА 3 Т	МАШ.-Ч	0,55296	67 284	37 205
5	403	ВИБРАТОРЫ ГЛУБИННЫЕ	МАШ.-Ч	17,4856	1 081	18 902
6	404	ВИБРАТОРЫ ПОВЕРХНОСТНЫЕ	МАШ.-Ч	6,661	655	4 363
7	521	ДРЕЛИ ЭЛЕКТРИЧЕСКИЕ	МАШ.-Ч	50,4839	950	47 960
8	659	КОМПРЕССОРЫ ПЕРЕДВИЖНЫЕ С ДВИГАТЕЛЕМ ВНУТРЕННЕГО СГОРАНИЯ ДАВЛЕНИЕМ ДО 686 КПА (7 АТМ.) 5 МЗ/МИН	МАШ.-Ч	14,3625	58 638	842 189
9	660	КОМПРЕССОРЫ ПЕРЕДВИЖНЫЕ С ДВИГАТЕЛЕМ ВНУТРЕННЕГО СГОРАНИЯ ДАВЛЕНИЕМ ДО 686 КПА (7 АТМ.) 5 МЗ/МИН	МАШ.-Ч	2,666	76 681	204 432
15	913	КОТЛЫ БИТУМНЫЕ ПЕРЕДВИЖНЫЕ 400 Л	МАШ.-Ч	0,777216	3 164	2 459
16	969	ЛЕБЕДКИ РУЧНЫЕ И РЫЧАЖНЫЕ, ТЯГОВЫМ УСИЛИЕМ 31,39 (3,2) КН (Т)	МАШ.-Ч	0,0411	1 495	61
17	975	ЛЕБЕДКИ ЭЛЕКТРИЧЕСКИЕ, ТЯГОВЫМ УСИЛИЕМ ДО 5,79 (0,59) КН (Т)	МАШ.-Ч	1,7301	1 207	2 088
18	976	ЛЕБЕДКИ ЭЛЕКТРИЧЕСКИЕ, ТЯГОВЫМ УСИЛИЕМ ДО 12,26 (1,25) КН (Т)	МАШ.-Ч	7,7855	1 604	12 488
19	1041	ШУРУПОВЕРТЫ	МАШ.-Ч	3,7286	851	3 173
20	1147	МАШИНЫ ШЛИФОВАЛЬНЫЕ ЭЛЕКТРИЧЕСКИЕ	МАШ.-Ч	0,0468	1 509	71
22	1199	МОЛОТКИ ПРИ РАБОТЕ ОТ ПЕРЕДВИЖНЫХ КОМПРЕССОРНЫХ СТАНЦИЙ ОТБойные ПНЕВМАТИЧЕСКИЕ	МАШ.-Ч	25,4606	886	22 558
23	1488	ПОДЪЕМНИКИ ГИДРАВЛИЧЕСКИЕ ВЫСОТОЙ ПОДЪЕМА 10 М	МАШ.-Ч	57,664	19 164	1 105 073
24	1513	ПРЕОБРАЗОВАТЕЛИ СВАРОЧНЫЕ С НОМИНАЛЬНЫМ СВАРОЧНЫМ ТОКОМ 315-500 А	МАШ.-Ч	0,036	23 180	834
25	1522	ПОДЪЕМНИКИ МАЧТОВЫЕ СТРОИТЕЛЬНЫЕ 0,5 Т	МАШ.-Ч	13,3025	18 892	251 311
26	1523	ПИЛЫ ДИСКОВЫЕ ЭЛЕКТРИЧЕСКИЕ	МАШ.-Ч	5,6987	916	5 220
27	1556	БЕНЗОПИЛЫ	МАШ.-Ч	0,6633	1 087	721
28	1567	ПРЕСС-НОЖНИЦЫ КОМБИНИРОВАННЫЕ	МАШ.-Ч	0,0252	5 228	132
29	1571	ПИЛА ЭЛЕКТРИЧЕСКАЯ ЦЕПНАЯ	МАШ.-Ч	0,066304	916	61
30	1603	РАСТВОРОМЕШАЛКИ ДЛЯ ПРИГОТОВЛЕНИЯ ВОДОЦЕМЕНТНЫХ И ДРУГИХ РАСТВОРОВ 350 Л	МАШ.-Ч	0,03059	2 972	91
31	1608	РАСТВОРОНАСОСЫ 3 МЗ/Ч	МАШ.-Ч	24,0487	21 603	519 523
33	1637	РУБАНКИ ЭЛЕКТРИЧЕСКИЕ	МАШ.-Ч	4,6342	6 578	30 484
34	1702	СТАНОК КАМНЕРЕЗНЫЙ УНИВЕРСАЛЬНЫЙ	МАШ.-Ч	1,8441	26 529	48 923
35	1866	ТРАМБОВКИ ПНЕВМАТИЧЕСКИЕ	МАШ.-Ч	8,6208	862	7 431
36	1914	РАСТВОРОСМЕСИТЕЛИ ПЕРЕДВИЖНЫЕ 65 Л	МАШ.-Ч	6,816	14 570	99 309
37	2016	УСТАНОВКИ ДЛЯ СВАРКИ РУЧНОЙ ДУГОВОЙ (ПОСТОЯННОГО ТОКА)	МАШ.-Ч	1,3248	10 891	14 428
38	2209	ШУРУПОВЕРТЫ СТРОИТЕЛЬНО-МОНТАЖНЫЕ	МАШ.-Ч	12,1272	851	10 320
39	2499	АВТОМОБИЛИ БОРТОВЫЕ ГРУЗОПОДЪЕМНОСТЬЮ ДО 5 Т	МАШ.-Ч	4,3177	54 548	235 521
40	2509	АВТОМОБИЛИ БОРТОВЫЕ ГРУЗОПОДЪЕМНОСТЬЮ ДО 5 Т	МАШ.-Ч	4,8053	54 548	262 117
41	2510	АВТОМОБИЛИ БОРТОВЫЕ ГРУЗОПОДЪЕМНОСТЬЮ ДО 8 Т	МАШ.-Ч	1,8646	71 069	132 515
42	2577	АППАРАТЫ ДЛЯ ГАЗОВОЙ СВАРКИ И РЕЗКИ	МАШ.-Ч	2,424	1 077	2 611
43	2667	СТАНКИ ФРЕЗЕРНЫЕ	МАШ.-Ч	8,2656	18 390	152 004
44	2875	ПЕРФОРАТОРЫ ЭЛЕКТРИЧЕСКИЕ	МАШ.-Ч	15,2295	916	13 950
ИТОГО ПО СТРОИТЕЛЬНЫМ МАШИНАМ:				СУМ		4 137 246
МАТЕРИАЛЬНЫЕ РЕСУРСЫ						
47	12104	РАСТВОР ГОТОВЫЙ КЛАДОЧНЫЙ ТЯЖЕЛЫЙ ЦЕМЕНТНЫЙ, МАРКА: 100	МЗ	1,4982	496 520	743 874
48	12138	РАСТВОР ХОПЕР	МЗ	16,8687	447 129	7 542 472
49	12147	РАСТВОР ОТДЕЛОЧНЫЙ ТЯЖЕЛЫЙ ИЗВЕСТКОВЫЙ 1:2,5	МЗ	0,027288	496 520	13 549
50	12181	РАСТВОР ЦЕМЕНТНО-ПЕСЧАНЫЙ М-100	МЗ	0,13832	496 520	68 679
51	12217	РАСТВОР ГОТОВЫЙ ОТДЕЛОЧНЫЙ ТЯЖЕЛЫЙ, ЦЕМЕНТНЫЙ: 1:3	МЗ	3,1315	447 129	1 400 184

1	2	3	4	5	6	7
109	34526	ПОРТЛАНДЦЕМЕНТ ПУЦЦОЛАНОВЫЙ ОБЩЕСТРОИТЕЛЬНОГО И СПЕЦИАЛЬНОГО НАЗНАЧЕНИЯ МАРКИ 400	T	0,0464	1 350 000	62 640
110	35310	ЭЛЕКТРОДЫ ДИАМЕТРОМ 4 ММ Э42	T	0,000162	17 500 000	2 835
111	35318	ЭЛЕКТРОДЫ ДИАМЕТРОМ 5 ММ Э42	T	0,000717	17 500 000	12 548
112	35326	ЭЛЕКТРОДЫ ДИАМЕТРОМ 6 ММ Э42	T	0,00011	17 500 000	1 925
113	35391	ШУРУП САМОНАРЕЗАЮЩИЙ (TN) 3,5/35 ММ	ШТ	487,865	650	317 112
114	35454	БРУС ДЕРЕВЯННЫЙ	M3	0,173184	3 300 000	571 507
115	35504	КАНАТЫ ПЕНЬКОВЫЕ ПРОПИТАННЫЕ	T	0,00001	948 000	9
117	35510	ОПИЛКИ ДРЕВЕСНЫЕ	M3	0,379684	1 400	532
118	35512	ЛЕМЗА ШЛАКОВАЯ (ЩЕБЕНЬ ПОРИСТЫЙ ИЗ МЕТАЛЛУРГИЧЕСКОГО ШЛАКА), МАРКА 600, ФРАКЦИЯ ОТ 5 ДО 10 ММ	M3	0,003542	45 000	159
119	35516	РОГОЖА	M2	91,1427	900	82 028
120	35538	ШКУРКА ШЛИФОВАЛЬНАЯ ДВУХСЛОЙНАЯ С ЗЕРНИСТОСТЬЮ 40/25	M2	9,2622	24 500	226 924
121	36023	ПИЛОМАТЕРИАЛЫ ХВОЙНЫХ ПОРОД ДРУСКИ ОБРЕЗНЫЕ ДЛИНОЙ 4-6,5 М, ШИРИНОЙ 75-150 ММ, ТОЛЩИНОЙ 40-75 ММ I СОРТА	M3	0,000062	3 900 000	242
122	36028	БРУСКИ ОБРЕЗНЫЕ ХВОЙНЫХ ПОРОД ДЛИНОЙ 4-6,5 М, ШИРИНОЙ 75-150 ММ, ТОЛЩИНОЙ 100, 125 ММ, II СОРТА	M3	1,8693	3 900 000	7 290 270
123	36060	ДОСКИ ОБРЕЗНЫЕ ХВОЙНЫХ ПОРОД ДЛИНОЙ 4-6,5 М, ШИРИНОЙ 75-150 ММ, ТОЛЩИНОЙ 44 ММ И БОЛЕЕ, II СОРТА	M3	0,2412	3 900 000	940 680
124	36061	ДОСКИ ОБРЕЗНЫЕ ХВОЙНЫХ ПОРОД ДЛИНОЙ 4-6,5 М, ШИРИНОЙ 75-150 ММ, ТОЛЩИНОЙ 44 ММ И БОЛЕЕ, III СОРТА	M3	0,019712	3 900 000	76 877
125	36077	ПИЛОМАТЕРИАЛЫ ХВОЙНЫХ ПОРОД ДОСКИ НЕОБРЕЗНЫЕ ДЛИНОЙ 4-6,5 М, ВСЕ ШИРИНЫ, ТОЛЩИНОЙ 32-40 ММ III СОРТА	M3	0,0201	3 900 000	78 390
127	40955	БОЛТЫ АНКЕРНЫЕ С ГАЙКАМИ	T	0,001183	22 500 000	26 611
128	43113	ЩЕБЕНЬ	M3	8,9856	60 000	539 136
129	43231	КРАСКИ МАСЛЯНЫЕ ГОТОВЫЕ К ПРИМЕНЕНИЮ ДЛЯ ВНУТРЕННИХ РАБОТ	T	0,049544	22 000 000	1 089 970
130	43960	ПАНЕЛИ ОБЛИЦОВочНЫЕ ПЛАСТИКОВЫЕ	M2	19,026	26 000	494 676
131	44059	ВЕТОШЬ	КГ	5,8801	1 500	8 820
132	44082	ДЕТАЛИ ДЕРЕВЯННЫЕ ЛЕСОВ	M3	0,087696	3 900 000	342 014
133	44101	ДОСКИ ДЛЯ ПОКРЫТИЯ ПОЛОВ СО ШТУНТОМ И ГРЕБНЕМ АНТИСЕПТИРОВАННЫЕ	M3	1,1872	3 900 000	4 630 080
134	44346	ПЛИНТУСА ДЛЯ ПОЛОВ ПЛАСТИКОВЫЕ	M	187,355	4 800	899 304
135	44897	ШЛИФКРУГИ	ШТ	0,0036	25 000	90
136	45036	СМЕСЬ РАСТВОРНАЯ СУХАЯ	T	3,9566	1 250 000	4 945 773
137	45037	СМЕСЬ СУХАЯ ДЛЯ ЗАДЕЛКИ ШВОВ	T	0,000874	993 000	868
138	45050	ЩЕБЕНЬ ИЗ ПРИРОДНОГО КАМНЯ ДЛЯ СТРОИТЕЛЬНЫХ РАБОТ ФРАКЦИИ 5-10 ММ	M3	0,2432	60 000	14 592
139	45051	ЩЕБЕНЬ ИЗ ПРИРОДНОГО КАМНЯ ДЛЯ СТРОИТЕЛЬНЫХ РАБОТ ФРАКЦИИ 10-20 ММ	M3	0,21888	60 000	13 133
140	45053	ЩЕБЕНЬ ИЗ ПРИРОДНОГО КАМНЯ ДЛЯ СТРОИТЕЛЬНЫХ РАБОТ ФРАКЦИИ 40-70 ММ	M3	2,432	60 000	145 920
141	45077	ПРОПАН-БУТАН, СМЕСЬ ТЕХНИЧЕСКАЯ	КГ	0,0282	5 500	155
142	45089	ПАСТА АНТИСЕПТИЧЕСКАЯ	T	0,00605	950 000	5 748
143	45401	ГВОЗДИ ОТДЕЛОЧНЫЕ	T	0,001322	16 500 000	21 812
144	47801	ТРУБЫ ВОДОСТОЧНЫЕ	M	127,916	53 500	6 843 506
145	50756	ОТДЕЛЬНЫЕ КОНСТРУКТИВНЫЕ ЭЛЕМЕНТЫ ЗДАНИЙ И СООРУЖЕНИЙ С ПРЕОБЛАДАНИЕМ ГОРЯЧКАТАНЫХ ПРОФИЛЕЙ, СРЕДНЯЯ МАССА СВОРОЧНОЙ ЕДИНИЦЫ СВЫШЕ 0.1 ДО 0.5 Т	T	0,00012	6 480 000	778
146	50785	КОНСТРУКЦИИ СТАЛЬНЫЕ: ПЕРИЛ	T	0,066	16 500 000	1 089 000
147	51619	ЩИТЫ ИЗ ДОСОК ТОЛЩИНОЙ 25 ММ	M2	4,0141	89 000	357 253
148	51622	ЩИТЫ НАСТИЛА ПО ПРОЕКТНЫМ ДАННЫМ	M2	33,1296	89 000	2 948 534
149	52040	БОЛТЫ С ГАЙКАМИ И ШАЙБАМИ ДЛЯ САНИТАРНО-ТЕХНИЧЕСКИХ РАБОТ, ДИАМЕТРОМ 16 ММ	T	0,000958	22 500 000	21 546
151	63944	ДЕТАЛИ ЛЕСОВ СТАЛЬНЫЕ	T	0,34104	4 200 000	1 432 368
152	64931	РОЗЕТКИ ПОТОЛОЧНЫЕ	100ШТ	1,3872	450 000	624 240
153	65155	СЖИМЫ ОТВЕТВИТЕЛЬНЫЕ	100ШТ	2,7744	38 000	105 427
154	76848	КРЕПЕЖНЫЕ ИЗДЕЛИЯ ДЛЯ МОНТАЖА ГИПСОКАРТОНА: ШУРУПЫ ГИПСОКАРТОН-МЕТАЛЛ 3,5X35	1000 ШТ	1,7116	750 000	1 283 730
155	76853	ШУРУПЫ-САМОРЕЗЫ 35 ММ	КГ	0,581376	22 500	13 081
156	80625	ПЕНА МОНТАЖНАЯ (ГЕРМЕТИК ПЕНОПОЛИУРЕТАНОВЫЙ ТИПА МАКРОФЛЕКС, SOUDAL) ДЛЯ ГЕРМЕТИЗАЦИИ СТЫКОВ В БАЛЛОНЧИКЕ ЕМКОСТЬЮ 0,75 Л	ШТ	21,8016	57 000	1 242 691
157	96384	КАНАТ ДВОЙНОЙ СВИВКИ, ТИПА ТК, КОНСТРУКЦИИ 6X19(1+6+12)+1 О.С. ОЦИНКОВАННЫЙ, ИЗ ПРОВОЛОК МАРКИ В, МАРКИРОВОЧНАЯ ГРУППА 1770 Н/ММ2, ДИАМЕТРОМ, ММ: 5,5	10М	0,00181	54 800	99

1	2	3	4	5	6	7
158	97117	СТЕКЛОЛЕНТА ЛИПКАЯ ИЗОЛЯЦИОННАЯ НА ПОЛИКАСИНОВОМ КОМПАУНДЕ МАРКИ ЛСЭПЛ, ШИРИНОЙ 20-30 ММ, ТОЛЩИНОЙ ОТ 0,14 ДО 0,19 ММ ВКЛЮЧИТЕЛЬНО	КГ	0,4216	45 800	19 309
161	СЦЕНА	ГЛАЗУРНЫЕ ПЛИТКИ	М2	54,1	65 000	3 516 500
162	СЦЕНА	РЕЛИН	М2	167,5	85 000	14 237 500
163	СЦЕНА	ПЛИТНУС КАФЕЛЬ	М	44,574	12 500	557 175
164	СЦЕНА	КАФЕЛЬ	М2	10,8528	65 000	705 432
165	С	ВЛАГОСТОЙКИЙ ГИПСОКАРТОН	М2	128,373	23 500	3 016 766
166	С	КЕРАМОГРАНИТ ПЛИТКИ	М2	116	165 000	19 140 000
167	С	ДВЕРИ АКФА	М2	30,28	800 000	24 224 000
168	С	ТРУБ КАНАЛИЗАЦИОННАЯ Д-100	М	36	37 000	1 332 000
169	С	ПРОФИЛЬ 20Х30	ТН	0,03096	13 500 000	417 960
170	С	ЛЕКСАН	М2	3,68	47 000	172 960
171	С	СВЕТИЛЬНИК ЛЕД 24ВВ	ШТ	136	67 500	9 180 000
172	С	ТУНИКАБОНД	М2	17,64	120 000	2 116 800
173	С	ПРОФИЛЬ НАПРАВЛЯЮЩИЙ	М	102,48	9 500	973 560
174	С	ВОРОНКА	ШТ	4	43 000	172 000
175	С	КОЛЕНА	ШТ	8	28 500	228 000
176	С	СЕНТИПОН 2,5ММ	М2	43,5072	28 000	1 218 202
177	С	ПЛАСТИКОВЫЕ ДЕКОРАТИВНЫЕ ПАНЕЛИ	М2	43,5072	33 200	1 444 439
178	С	ПРОФНАСТИЛ 0,7ММ	М2	47,901	87 000	4 167 387
ИТОГО ПО СТРОИТЕЛЬНЫМ МАТЕРИАЛАМ:			СУМ			205 957 975

СОСТАВИЛ

МАДАМИНОВ А.

"ТЕКУЩИЙ РЕМОНТ УЧРЕЖДЕНИЯ ДОШКОЛЬНОГО ОБРАЗОВАНИЯ №177 ЧИЛАНЗАРСКОГО РАЙОНА ГОРОДА ТАШКЕНТА
(наименование стройки)

Форма N 5

ЛОКАЛЬНАЯ РЕСУРСНАЯ ВЕДОМОСТЬ №
(локальная ресурсная смета)

N п.п.	Шифр номера нормативов и коды ресурсов	Наименование работ и затрат	Единица измерения	Количество	
				на ед. измерения	по проектным длинам
1	2	3	4	5	6
РАЗДЕЛ 1. ЭТАЖ 1 КАБИНЕТ					
1	E62-041-01	ОЧИСТКА ВРУЧНУЮ ПОВЕРХНОСТИ			
1.1	1	ЗАТРАТЫ ТРУДА РАБОЧИХ-СТРОИТЕЛЕЙ	100M2	0,8340	
2	E57-006-02	ОСТРОЖКА ПРОВЕСОВ ДОЩАТЫХ ПОКРЫТИЙ ПЛОЩАДЬЮ: СВЫШЕ 5 М2			
2.1	1	ЗАТРАТЫ ТРУДА РАБОЧИХ-СТРОИТЕЛЕЙ	100M2	0,3120	
2.2	1637	РУБАНКИ ЭЛЕКТРИЧЕСКИЕ	ЧЕЛ.-Ч	9,7	3,0264
		СТЕН	МАШ.-Ч	4,85	1,5132
3	E1502-019-03 ДОП. 12 МИНСТРОЙ РУЗ N 519 ОТ 18.11.2019 Г. К=0,3	СПЛОШНОЕ ВЫРАВНИВАНИЕ ПОВЕРХНОСТЕЙ [ОДНОСЛОЙНАЯ ШТУКАТУРКА] ИЗ СУХИХ РАСТВОРНЫХ СМЕСЕЙ ТОЛЩИНОЙ ДО 10 ММ СТЕН	100M2	0,5220	
3.1	1	ЗАТРАТЫ ТРУДА РАБОЧИХ-СТРОИТЕЛЕЙ	ЧЕЛ.-Ч	15,567	8,126
3.2	3	ЗАТРАТЫ ТРУДА МАШИНИСТОВ	ЧЕЛ.-Ч	0,561	0,292842
3.3	112	АВТОПОГРУЗЧИКИ 5 Т	МАШ.-Ч	0,012	0,006264
3.4	1522	ПОДЪЕМНИКИ МАЧТОВЫЕ СТРОИТЕЛЬНЫЕ 0,5 Т	МАШ.-Ч	0,048	0,025056
3.5	1914	РАСТВОРОСМЕСИТЕЛИ ПЕРЕДВИЖНЫЕ 65 Л	МАШ.-Ч	0,501	0,261522
3.6	9219	ВОДА	М3	0,189	0,098658
3.7	45036	СМЕСЬ РАСТВОРНАЯ СУХАЯ	T	0,291	0,151902
4	E1504-005-03 ДОП. 4	ОКРАСКА ПОЛИВИНИЛАЦЕТАТНЫМИ ВОДОЭМУЛЬСИОННЫМИ СОСТАВАМИ УЛУЧШЕННАЯ ПО ШТУКАТУРКЕ СТЕН	100M2	0,5220	
4.1	1	ЗАТРАТЫ ТРУДА РАБОЧИХ-СТРОИТЕЛЕЙ	ЧЕЛ.-Ч	42,9	22,3938
4.2	3	ЗАТРАТЫ ТРУДА МАШИНИСТОВ	ЧЕЛ.-Ч	0,17	0,08874
4.3	1522	ПОДЪЕМНИКИ МАЧТОВЫЕ СТРОИТЕЛЬНЫЕ 0,5 Т	МАШ.-Ч	0,02	0,01044
4.4	2499	АВТОМОБИЛИ БОРТОВЫЕ ГРУЗОПОДЪЕМНОСТЬЮ ДО 5 Т	МАШ.-Ч	0,15	0,0783
4.5	31054	КРАСКИ ВОДОЭМУЛЬСИОННЫЕ	T	0,063	0,032886
4.6	35538	ШКУРКА ШЛИФОВАЛЬНАЯ ДВУХСЛОЙНАЯ С ЗЕРНИСТОСТЬЮ 40/25	M2	0,84	0,43848
4.7	44059	ВЕТОШЬ	КГ	0,31	0,16182
		ПОТОЛОК			
5	E1502-019-04 ДОП. 12 МИНСТРОЙ РУЗ N 519 ОТ 18.11.2019 Г. К=0,4	СПЛОШНОЕ ВЫРАВНИВАНИЕ ПОВЕРХНОСТЕЙ [ОДНОСЛОЙНАЯ ШТУКАТУРКА] ИЗ СУХИХ РАСТВОРНЫХ СМЕСЕЙ ТОЛЩИНОЙ ДО 10 ММ ПОТОЛКОВ	100M2	0,3120	
5.1	1	ЗАТРАТЫ ТРУДА РАБОЧИХ-СТРОИТЕЛЕЙ	ЧЕЛ.-Ч	25,24	7,8749
5.2	3	ЗАТРАТЫ ТРУДА МАШИНИСТОВ	ЧЕЛ.-Ч	0,872	0,272064
5.3	112	АВТОПОГРУЗЧИКИ 5 Т	МАШ.-Ч	0,02	0,00624
5.4	1522	ПОДЪЕМНИКИ МАЧТОВЫЕ СТРОИТЕЛЬНЫЕ 0,5 Т	МАШ.-Ч	0,072	0,022464
5.5	1914	РАСТВОРОСМЕСИТЕЛИ ПЕРЕДВИЖНЫЕ 65 Л	МАШ.-Ч	0,78	0,24336
5.6	9219	ВОДА	M3	0,296	0,092352
5.7	45036	СМЕСЬ РАСТВОРНАЯ СУХАЯ	T	0,4524	0,141149
6	E1504-005-04 ДОП. 4	ОКРАСКА ПОЛИВИНИЛАЦЕТАТНЫМИ ВОДОЭМУЛЬСИОННЫМИ СОСТАВАМИ УЛУЧШЕННАЯ ПО ШТУКАТУРКЕ ПОТОЛКОВ	100M2	0,3120	
6.1	1	ЗАТРАТЫ ТРУДА РАБОЧИХ-СТРОИТЕЛЕЙ	ЧЕЛ.-Ч	53,9	16,8168
6.2	3	ЗАТРАТЫ ТРУДА МАШИНИСТОВ	ЧЕЛ.-Ч	0,18	0,05616
6.3	1522	ПОДЪЕМНИКИ МАЧТОВЫЕ СТРОИТЕЛЬНЫЕ 0,5 Т	МАШ.-Ч	0,02	0,00624
6.4	2499	АВТОМОБИЛИ БОРТОВЫЕ ГРУЗОПОДЪЕМНОСТЬЮ ДО 5 Т	МАШ.-Ч	0,16	0,04992
6.5	31054	КРАСКИ ВОДОЭМУЛЬСИОННЫЕ	T	0,069	0,021528
6.6	35538	ШКУРКА ШЛИФОВАЛЬНАЯ ДВУХСЛОЙНАЯ С ЗЕРНИСТОСТЬЮ 40/25	M2	0,84	0,26208
6.7	44059	ВЕТОШЬ	КГ	0,31	0,09672
		ОТКОСЫ			
7	E1502-024-01 ДОП. 12 МИНСТРОЙ РУЗ N 519 ОТ 18.11.2019 Г.	ОБЛИЦОВКА ГИПСОВЫМИ И ГИПСОВОЛОКНИСТЫМИ ЛИСТАМИ СТЕН ПРИ ОТДЕЛКЕ ПОД ОКРАСКУ	100M2	0,1260	
7.1	1	ЗАТРАТЫ ТРУДА РАБОЧИХ-СТРОИТЕЛЕЙ	ЧЕЛ.-Ч	71,02	8,9485
7.2	3	ЗАТРАТЫ ТРУДА МАШИНИСТОВ	ЧЕЛ.-Ч	2,78	0,35028
7.3	1522	ПОДЪЕМНИКИ МАЧТОВЫЕ СТРОИТЕЛЬНЫЕ 0,5 Т	МАШ.-Ч	0,31	0,03906
7.4	1613	РАСТВОРОСМЕСИТЕЛИ ПЕРЕДВИЖНЫЕ 80 Л	МАШ.-Ч	1,97	0,24822
7.5	2499	АВТОМОБИЛИ БОРТОВЫЕ ГРУЗОПОДЪЕМНОСТЬЮ ДО 5 Т	МАШ.-Ч	0,5	0,063
7.6	12147	РАСТВОР ОТДЕЛОЧНЫЙ ТЯЖЕЛЫЙ ИЗВЕСТКОВЫЙ 1,2,5	M3	0,06	0,00756
7.7	30372	ГВОЗДИ ОТДЕЛОЧНЫЕ КРУГЛЫЕ 1,6X25 ММ	T	0,002	0,000252
7.8	30654	ГИПСОВЫЕ ВЯЖУЩИЕ Г-3	T	0,49	0,06174
7.9	31683	КЛЕЙ КАЗЕИНОВЫЙ	T	0,0048	0,000605
7.10	32402	ЛИСТЫ ГИПСОКАРТОННЫЕ ДЛЯ ПЕРЕГОРОДОК ТОЛЩИНОЙ 12 ММ	M2	105	13,23
7.11	35509	МЯТКАЛЬ "Т-2" СУРОВЫЙ (СУРОВЬЕ)	10M	1,71	0,21546

1	2	3	4	5	6
8	E1502-019-05 ДОП. 12 МИНСТРОЙ РУЗ N 519 ОТ 18.11.2019 Г. К=0,2	СПЛОШНОЕ ВЫРАВНИВАНИЕ ПОВЕРХНОСТЕЙ [ОДНОСЛОЙНАЯ ШТУКАТУРКА] ИЗ СУХИХ РАСТВОРНЫХ СМЕСЕЙ ТОЛЩИНОЙ ДО 10 ММ ОКОННЫХ И ДВЕРНЫХ ОТКОСОВ ПЛОСКИХ	100M2		0,1260
8.1	1	ЗАТРАТЫ ТРУДА РАБОЧИХ-СТРОИТЕЛЕЙ	ЧЕЛ.-Ч	18,368	2,3144
8.2	3	ЗАТРАТЫ ТРУДА МАШИНИСТОВ	ЧЕЛ.-Ч	0,666	0,083916
8.3	112	АВТОПОГРУЗЧИКИ 5 Т	МАШ.-Ч	0,018	0,002268
8.4	1522	ПОДЪЕМНИКИ МАЧТОВЫЕ СТРОИТЕЛЬНЫЕ 0,5 Т	МАШ.-Ч	0,056	0,007056
8.5	1914	РАСТВОРОСМЕСИТЕЛИ ПЕРЕДВИЖНЫЕ 65 Л	МАШ.-Ч	0,592	0,074592
8.6	9219	ВОДА	М3	0,224	0,028224
8.7	45036	СМЕСЬ РАСТВОРНАЯ СУХАЯ	Т	0,3436	0,043294
9	E1504-024-01 ДОП. 4	ПРОСТАЯ ОКРАСКА МАСЛЯНЫМИ СОСТАВАМИ СТЕН	100M2		0,1260
9.1	1	ЗАТРАТЫ ТРУДА РАБОЧИХ-СТРОИТЕЛЕЙ	ЧЕЛ.-Ч	28,05	3,5343
9.2	3	ЗАТРАТЫ ТРУДА МАШИНИСТОВ	ЧЕЛ.-Ч	0,06	0,00756
9.3	1522	ПОДЪЕМНИКИ МАЧТОВЫЕ СТРОИТЕЛЬНЫЕ 0,5 Т	МАШ.-Ч	0,01	0,00126
9.4	2499	АВТОМОБИЛИ БОРТОВЫЕ ГРУЗОПОДЪЕМНОСТЬЮ ДО 5 Т	МАШ.-Ч	0,05	0,0063
9.5	31650	ОЛИФА КОМБИНИРОВАННАЯ К-2	Т	0,0084	0,001058
9.6	31714	ШПАТЛЕВКА МАСЛЯНО-КЛЕЕВАЯ	Т	0,005	0,00063
9.7	35512	ПЕМЗА ШЛАКОВАЯ (ЩЕБЕНЬ ПОРИСТЫЙ ИЗ МЕТАЛЛУРГИЧЕСКОГО ШЛАКА), МАРКА 600, ФРАКЦИЯ ОТ 5 ДО 10 ММ	М3	0,0004	0,00005
9.8	35538	ШКУРКА ШЛИФОВАЛЬНАЯ ДВУХСЛОЙНАЯ С ЗЕРНИСТОСТЬЮ 40/25	М2	0,8	0,1008
9.9	43231	КРАСКИ МАСЛЯНЫЕ ГОТОВЫЕ К ПРИМЕНЕНИЮ ДЛЯ ВНУТРЕННИХ РАБОТ	Т	0,027	0,003402
9.10	44059	ВЕТОШЬ	КГ	0,33	0,04158
ПОЛ					
10	E1504-024-03 К=2	ПРОСТАЯ ОКРАСКА МАСЛЯНЫМИ СОСТАВАМИ ПОЛОВ	100M2		0,3120
10.1	1	ЗАТРАТЫ ТРУДА РАБОЧИХ-СТРОИТЕЛЕЙ	ЧЕЛ.-Ч	47,96	14,9635
10.2	3	ЗАТРАТЫ ТРУДА МАШИНИСТОВ	ЧЕЛ.-Ч	0,1	0,0312
10.3	1522	ПОДЪЕМНИКИ МАЧТОВЫЕ СТРОИТЕЛЬНЫЕ 0,5 Т	МАШ.-Ч	0,02	0,00624
10.4	2499	АВТОМОБИЛИ БОРТОВЫЕ ГРУЗОПОДЪЕМНОСТЬЮ ДО 5 Т	МАШ.-Ч	0,08	0,02496
10.5	31650	ОЛИФА КОМБИНИРОВАННАЯ К-2	Т	0,0194	0,006053
10.6	31714	ШПАТЛЕВКА МАСЛЯНО-КЛЕЕВАЯ	Т	0,01	0,00312
10.7	35512	ПЕМЗА ШЛАКОВАЯ (ЩЕБЕНЬ ПОРИСТЫЙ ИЗ МЕТАЛЛУРГИЧЕСКОГО ШЛАКА), МАРКА 600, ФРАКЦИЯ ОТ 5 ДО 10 ММ	М3	0,0008	0,00025
10.8	43231	КРАСКИ МАСЛЯНЫЕ ГОТОВЫЕ К ПРИМЕНЕНИЮ ДЛЯ ВНУТРЕННИХ РАБОТ	Т	0,039	0,012168
10.9	44059	ВЕТОШЬ	КГ	0,68	0,21216
РАЗДЕЛ 2. ЭТАЖ 2 КАБИНЕТ					
ПОЛ					
11	E57-002-09	РАЗБОРКА ПОКРЫТИЙ ПОЛОВ: ДОШАТЫХ	100M2		0,6240
11.1	1	ЗАТРАТЫ ТРУДА РАБОЧИХ-СТРОИТЕЛЕЙ	ЧЕЛ.-Ч	38,3	23,8992
11.2	3	ЗАТРАТЫ ТРУДА МАШИНИСТОВ	ЧЕЛ.-Ч	0,86	0,53664
11.3	1522	ПОДЪЕМНИКИ МАЧТОВЫЕ СТРОИТЕЛЬНЫЕ 0,5 Т	МАШ.-Ч	0,86	0,53664
11.4	99999	СТРОИТЕЛЬНЫЙ МУСОР	Т	2,49	1,5538
12	E1101-035-04 МИНСТРОЙ РУЗ 05.01.21 N 9	УСТРОЙСТВО ПОКРЫТИЙ ИЗ ПЛИТ ДРЕВЕСНОСТРУЖЕЧНЫХ	100M2		0,6240
12.1	1	ЗАТРАТЫ ТРУДА РАБОЧИХ-СТРОИТЕЛЕЙ	ЧЕЛ.-Ч	47,84	29,8522
12.2	3	ЗАТРАТЫ ТРУДА МАШИНИСТОВ	ЧЕЛ.-Ч	1,41	0,87984
12.3	1522	ПОДЪЕМНИКИ МАЧТОВЫЕ СТРОИТЕЛЬНЫЕ 0,5 Т	МАШ.-Ч	0,58	0,36192
12.4	1523	ПИЛЫ ДИСКОВЫЕ ЭЛЕКТРИЧЕСКИЕ	МАШ.-Ч	0,43	0,26832
12.5	2509	АВТОМОБИЛИ БОРТОВЫЕ ГРУЗОПОДЪЕМНОСТЬЮ ДО 5 Т	МАШ.-Ч	0,83	0,51792
12.6	30407	ГВОЗДИ СТРОИТЕЛЬНЫЕ	Т	0,0053	0,003307
12.7	32360	ПЛИТЫ ДРЕВЕСНОСТРУЖЕЧНЫЕ МНОГОСЛОЙНЫЕ И ТРЕХСЛОЙНЫЕ, МАРКА П-1 ТОЛЩИНОЙ 18-20 ММ	100M2	1,027	0,640848
13	E1101-037-01 МИНСТРОЙ РУЗ 05.01.21 N 9	УСТРОЙСТВО ПОКРЫТИЙ ИЗ РЕЛИНА НА КЛЕЕ БУСТИЛАТ	100M2		0,6240
13.1	1	ЗАТРАТЫ ТРУДА РАБОЧИХ-СТРОИТЕЛЕЙ	ЧЕЛ.-Ч	47,06	29,3654
13.2	3	ЗАТРАТЫ ТРУДА МАШИНИСТОВ	ЧЕЛ.-Ч	0,88	0,54912
13.3	1522	ПОДЪЕМНИКИ МАЧТОВЫЕ СТРОИТЕЛЬНЫЕ 0,5 Т	МАШ.-Ч	0,36	0,22464
13.4	2499	АВТОМОБИЛИ БОРТОВЫЕ ГРУЗОПОДЪЕМНОСТЬЮ ДО 5 Т	МАШ.-Ч	0,52	0,32448
13.5	31688	КЛЕЙ "БУСТИЛАТ"	Т	0,05	0,0312
13.6	44059	ВЕТОШЬ	КГ	0,5	0,312
14	СЦЕНА	РЕ.ЛИН СТЕН	М2		62,4000
15	E62-041-01	ОЧИСТКА ВРУЧНУЮ ПОВЕРХНОСТИ	100M2		1,3312
15.1	1	ЗАТРАТЫ ТРУДА РАБОЧИХ-СТРОИТЕЛЕЙ	ЧЕЛ.-Ч	20,8	27,689
16	E1502-019-03 ДОП. 12 МИНСТРОЙ РУЗ N 519 ОТ 18.11.2019 Г. К=0,3	СПЛОШНОЕ ВЫРАВНИВАНИЕ ПОВЕРХНОСТЕЙ [ОДНОСЛОЙНАЯ ШТУКАТУРКА] ИЗ СУХИХ РАСТВОРНЫХ СМЕСЕЙ ТОЛЩИНОЙ ДО 10 ММ СТЕН	100M2		1,3312
16.1	1	ЗАТРАТЫ ТРУДА РАБОЧИХ-СТРОИТЕЛЕЙ	ЧЕЛ.-Ч	15,567	20,7228
16.2	3	ЗАТРАТЫ ТРУДА МАШИНИСТОВ	ЧЕЛ.-Ч	0,561	0,746803
16.3	112	АВТОПОГРУЗЧИКИ 5 Т	МАШ.-Ч	0,012	0,015974
16.4	1522	ПОДЪЕМНИКИ МАЧТОВЫЕ СТРОИТЕЛЬНЫЕ 0,5 Т	МАШ.-Ч	0,048	0,063898
16.5	1914	РАСТВОРОСМЕСИТЕЛИ ПЕРЕДВИЖНЫЕ 65 Л	МАШ.-Ч	0,501	0,666931
16.6	9219	ВОДА	М3	0,189	0,251597
16.7	45036	СМЕСЬ РАСТВОРНАЯ СУХАЯ	Т	0,291	0,387379

1	2	3	4	5	6
17	E1504-005-03 ДОП. 4	ОКРАСКА ПОЛИВИНИЛАЦЕТАТНЫМИ ВОДОЭМУЛЬСИОННЫМИ СОСТАВАМИ УЛУЧШЕННАЯ ПО ШТУКАТУРКЕ СТЕН	100M2	1,3312	
17.1	1	ЗАТРАТЫ ТРУДА РАБОЧИХ-СТРОИТЕЛЕЙ	ЧЕЛ.-Ч	42,9	57,1085
17.2	3	ЗАТРАТЫ ТРУДА МАШИНИСТОВ	ЧЕЛ.-Ч	0,17	0,226304
17.3	1522	ПОДЪЕМНИКИ МАЧТОВЫЕ СТРОИТЕЛЬНЫЕ 0,5 Т	МАШ.-Ч	0,02	0,026624
17.4	2499	АВТОМОБИЛИ БОРТОВЫЕ ГРУЗОПОДЪЕМНОСТЬЮ ДО 5 Т	МАШ.-Ч	0,15	0,19968
17.5	31054	КРАСКИ ВОДОЭМУЛЬСИОННЫЕ	T	0,063	0,083866
17.6	35538	ШКУРКА ШЛИФОВАЛЬНАЯ ДВУХСЛОЙНАЯ С ЗЕРНИСТОСТЬЮ 40/25	M2	0,84	1,1182
17.7	44059	ВЕТОШЬ	KГ	0,31	0,412672
18	E1502-019-04 ДОП. 12 МИНСТРОЙ РУЗ N 519 ОТ 18.11.2019 Г. К=0,4	СПЛОШНОЕ ВЫРАВНИВАНИЕ ПОВЕРХНОСТЕЙ [ОДНОСЛОЙНАЯ ШТУКАТУРКА] ИЗ СУХИХ РАСТВОРНЫХ СМЕСЕЙ ТОЛЩИНОЙ ДО 10 ММ ПОТОЛКОВ	100M2	0,6240	
18.1	1	ЗАТРАТЫ ТРУДА РАБОЧИХ-СТРОИТЕЛЕЙ	ЧЕЛ.-Ч	25,24	15,7498
18.2	3	ЗАТРАТЫ ТРУДА МАШИНИСТОВ	ЧЕЛ.-Ч	0,872	0,544128
18.3	112	АВТОПОГРУЗЧИКИ 5 Т	МАШ.-Ч	0,02	0,01248
18.4	1522	ПОДЪЕМНИКИ МАЧТОВЫЕ СТРОИТЕЛЬНЫЕ 0,5 Т	МАШ.-Ч	0,072	0,044928
18.5	1914	РАСТВОРОСМЕСИТЕЛИ ПЕРЕДВИЖНЫЕ 65 Л	МАШ.-Ч	0,78	0,48672
18.6	9219	ВОДА	M3	0,296	0,184704
18.7	45036	СМЕСЬ РАСТВОРНАЯ СУХАЯ	T	0,4524	0,282298
19	E1504-005-04 ДОП. 4	ОКРАСКА ПОЛИВИНИЛАЦЕТАТНЫМИ ВОДОЭМУЛЬСИОННЫМИ СОСТАВАМИ УЛУЧШЕННАЯ ПО ШТУКАТУРКЕ ПОТОЛКОВ	100M2	0,6240	
19.1	1	ЗАТРАТЫ ТРУДА РАБОЧИХ-СТРОИТЕЛЕЙ	ЧЕЛ.-Ч	53,9	33,6336
19.2	3	ЗАТРАТЫ ТРУДА МАШИНИСТОВ	ЧЕЛ.-Ч	0,18	0,11232
19.3	1522	ПОДЪЕМНИКИ МАЧТОВЫЕ СТРОИТЕЛЬНЫЕ 0,5 Т	МАШ.-Ч	0,02	0,01248
19.4	2499	АВТОМОБИЛИ БОРТОВЫЕ ГРУЗОПОДЪЕМНОСТЬЮ ДО 5 Т	МАШ.-Ч	0,16	0,09984
19.5	31054	КРАСКИ ВОДОЭМУЛЬСИОННЫЕ	T	0,069	0,043056
19.6	35538	ШКУРКА ШЛИФОВАЛЬНАЯ ДВУХСЛОЙНАЯ С ЗЕРНИСТОСТЬЮ 40/25	M2	0,84	0,52416
19.7	44059	ВЕТОШЬ	KГ	0,31	0,19344
20	E1502-024-01 ДОП. 12 МИНСТРОЙ РУЗ N 519 ОТ 18.11.2019 Г.	ОТКОСЫ ОБЛИЦОВКА ГИПСОВЫМИ И ГИПСОВОЛОКНИСТЫМИ ЛИСТАМИ СТЕН ПРИ ОТДЕЛКЕ ПОД ОКРАСКУ	100M2	0,1024	
20.1	1	ЗАТРАТЫ ТРУДА РАБОЧИХ-СТРОИТЕЛЕЙ	ЧЕЛ.-Ч	71,02	7,2724
20.2	3	ЗАТРАТЫ ТРУДА МАШИНИСТОВ	ЧЕЛ.-Ч	2,78	0,284672
20.3	1522	ПОДЪЕМНИКИ МАЧТОВЫЕ СТРОИТЕЛЬНЫЕ 0,5 Т	МАШ.-Ч	0,31	0,031744
20.4	1613	РАСТВОРОСМЕСИТЕЛИ ПЕРЕДВИЖНЫЕ 80 Л	МАШ.-Ч	1,97	0,201728
20.5	2499	АВТОМОБИЛИ БОРТОВЫЕ ГРУЗОПОДЪЕМНОСТЬЮ ДО 5 Т	МАШ.-Ч	0,5	0,0512
20.6	12147	РАСТВОР ОТДЕЛОЧНЫЙ ТЯЖЕЛЫЙ ИЗВЕСТКОВЫЙ 1,2,5	M3	0,06	0,006144
20.7	30372	ГВОЗДИ ОТДЕЛОЧНЫЕ КРУГЛЫЕ 1,6X25 ММ	T	0,002	0,000205
20.8	30654	ГИПСОВЫЕ ВЯЖУЩИЕ Г-3	T	0,49	0,050176
20.9	31683	КЛЕЙ КАЗЕИНОВЫЙ	T	0,0048	0,000492
20.10	32402	ЛИСТЫ ГИПСОКАРТОННЫЕ ДЛЯ ПЕРЕГОРОДОК ТОЛЩИНОЙ 12 ММ	M2	105	10,752
20.11	35509	МИТКАЛЬ "Т-2" СУРОВЫЙ (СУРОВЬЕ)	10M	1,71	0,175104
21	E1502-019-05 ДОП. 12 МИНСТРОЙ РУЗ N 519 ОТ 18.11.2019 Г. К=0,2	СПЛОШНОЕ ВЫРАВНИВАНИЕ ПОВЕРХНОСТЕЙ [ОДНОСЛОЙНАЯ ШТУКАТУРКА] ИЗ СУХИХ РАСТВОРНЫХ СМЕСЕЙ ТОЛЩИНОЙ ДО 10 ММ ОКОННЫХ И ДВЕРНЫХ ОТКОСОВ ПЛОСКИХ	100M2	0,1024	
21.1	1	ЗАТРАТЫ ТРУДА РАБОЧИХ-СТРОИТЕЛЕЙ	ЧЕЛ.-Ч	18,368	1,8809
21.2	3	ЗАТРАТЫ ТРУДА МАШИНИСТОВ	ЧЕЛ.-Ч	0,666	0,068198
21.3	112	АВТОПОГРУЗЧИКИ 5 Т	МАШ.-Ч	0,018	0,001843
21.4	1522	ПОДЪЕМНИКИ МАЧТОВЫЕ СТРОИТЕЛЬНЫЕ 0,5 Т	МАШ.-Ч	0,056	0,005734
21.5	1914	РАСТВОРОСМЕСИТЕЛИ ПЕРЕДВИЖНЫЕ 65 Л	МАШ.-Ч	0,592	0,060621
21.6	9219	ВОДА	M3	0,224	0,022938
21.7	45036	СМЕСЬ РАСТВОРНАЯ СУХАЯ	T	0,3436	0,035185
22	E1504-024-01 ДОП. 4	ПРОСТАЯ ОКРАСКА МАСЛЯНЫМИ СОСТАВАМИ СТЕН	100M2	0,1024	
22.1	1	ЗАТРАТЫ ТРУДА РАБОЧИХ-СТРОИТЕЛЕЙ	ЧЕЛ.-Ч	28,05	2,8723
22.2	3	ЗАТРАТЫ ТРУДА МАШИНИСТОВ	ЧЕЛ.-Ч	0,06	0,006144
22.3	1522	ПОДЪЕМНИКИ МАЧТОВЫЕ СТРОИТЕЛЬНЫЕ 0,5 Т	МАШ.-Ч	0,01	0,001024
22.4	2499	АВТОМОБИЛИ БОРТОВЫЕ ГРУЗОПОДЪЕМНОСТЬЮ ДО 5 Т	МАШ.-Ч	0,05	0,00512
22.5	31650	ОЛИФФА КОМБИНИРОВАННАЯ К-2	T	0,0084	0,00086
22.6	31714	ШПАТЛЕВКА МАСЛЯНО-КЛЕЕВАЯ	T	0,005	0,000512
22.7	35512	ПЕМЗА ШЛАКОВАЯ (ЩЕБЕНЬ ПОРИСТЫЙ ИЗ МЕТАЛЛУРГИЧЕСКОГО ШЛАКА), МАРКА 600, ФРАКЦИЯ ОТ 5 ДО 10 ММ	M3	0,0004	0,000041
22.8	35538	ШКУРКА ШЛИФОВАЛЬНАЯ ДВУХСЛОЙНАЯ С ЗЕРНИСТОСТЬЮ 40/25	M2	0,8	0,08192
22.9	43231	КРАСКИ МАСЛЯНЫЕ ГОТОВЫЕ К ПРИМЕНЕНИЮ ДЛЯ ВНУТРЕННИХ РАБОТ	T	0,027	0,002765
22.10	44059	ВЕТОШЬ	KГ	0,33	0,033792
РАЗДЕЛ 3. 2ЭТАЖ 3 КАБИНЕТ					
23	E57-002-03	РАЗБОРКА ПОКРЫТИЙ ПОЛОВ: ИЗ КЕРАМИЧЕСКИХ ПЛИТОК	100M2	0,0532	
23.1	1	ЗАТРАТЫ ТРУДА РАБОЧИХ-СТРОИТЕЛЕЙ	ЧЕЛ.-Ч	69,87	3,7171
23.2	3	ЗАТРАТЫ ТРУДА МАШИНИСТОВ	ЧЕЛ.-Ч	1,44	0,076608
23.3	1522	ПОДЪЕМНИКИ МАЧТОВЫЕ СТРОИТЕЛЬНЫЕ 0,5 Т	МАШ.-Ч	1,44	0,076608
23.4	99999	СТРОИТЕЛЬНЫЙ МУСОР	T	5,2	0,27664
24	E62-041-01	ОЧИСТКА ВРУЧНУЮ ПОВЕРХНОСТИ ЗАТРАТЫ ТРУДА РАБОЧИХ-СТРОИТЕЛЕЙ	100M2	0,0532	
24.1	1	ЗАТРАТЫ ТРУДА РАБОЧИХ-СТРОИТЕЛЕЙ	ЧЕЛ.-Ч	20,8	1,1066
25	E63-007-05	РАЗБОРКА ОБЛИЦОВКИ СТЕН ИЗ ПЛИТ И ПЛИТОК: КЕРАМИЧЕСКИХ ГЛАЗУРОВАННЫХ ПЛИТОК	100M2	0,2710	

1	2	3	4	5	6
25.1	1	ЗАТРАТЫ ТРУДА РАБОЧИХ-СТРОИТЕЛЕЙ			
25.2	3	ЗАТРАТЫ ТРУДА МАШИНИСТОВ	ЧЕЛ.-Ч	74,3	20,1353
25.3	659	КОМПРЕССОРЫ ПЕРЕДВИЖНЫЕ С ДВИГАТЕЛЕМ ВНУТРЕННЕГО СГОРАНИЯ ДАВЛЕНИЕМ ДО 686 КПА (7 АТМ.) 5 МЗ/МИН	ЧЕЛ.-Ч МАШ.-Ч	1,99 1,64	0,53929 0,44444
25.4	1199	МОЛОТКИ ПРИ РАБОТЕ ОТ ПЕРЕДВИЖНЫХ КОМПРЕССОРНЫХ СТАНЦИЙ ОТБЙНЫЕ ПНЕВМАТИЧЕСКИЕ	МАШ.-Ч	3,28	0,88888
25.5	1522	ПОДЪЕМНИКИ МАЧТОВЫЕ СТРОИТЕЛЬНЫЕ 0,5 Т	МАШ.-Ч	0,35	0,09485
СТЕН					
26	E1502-019-03 ДОП. 12 МИНСТРОЙ РУЗ N 519 ОТ 18.11.2019 Г. К=0,3	СПЛОШНОЕ ВЫРАВНИВАНИЕ ПОВЕРХНОСТЕЙ [ОДНОСЛОЙНАЯ ШТУКАТУРКА] ИЗ СУХИХ РАСТВОРНЫХ СМЕСЕЙ ТОЛЩИНОЙ ДО 10 ММ СТЕН	100M2		0,2710
26.1	1	ЗАТРАТЫ ТРУДА РАБОЧИХ-СТРОИТЕЛЕЙ			
26.2	3	ЗАТРАТЫ ТРУДА МАШИНИСТОВ	ЧЕЛ.-Ч	15,567	4,2187
26.3	112	АВТОПОГРУЗЧИКИ 5 Т	ЧЕЛ.-Ч	0,561	0,152031
26.4	1522	ПОДЪЕМНИКИ МАЧТОВЫЕ СТРОИТЕЛЬНЫЕ 0,5 Т	МАШ.-Ч	0,012	0,003252
26.5	1914	РАСТВОРОСМЕСИТЕЛИ ПЕРЕДВИЖНЫЕ 65 Л	МАШ.-Ч	0,048	0,013008
26.6	9219	ВОДА	МАШ.-Ч	0,501	0,135771
26.7	45036	СМЕСЬ РАСТВОРНАЯ СУХАЯ	МЗ	0,189	0,051219
27	E1501-019-01	ГЛАДКАЯ ОБЛИЦОВКА СТЕН, СТОЛБОВ, ПИЛЯСТР И ОТКОСОВ [БЕЗ КАРНИЗНЫХ, ПЛИНТУСНЫХ И УГЛОВЫХ ПЛИТОК] БЕЗ УСТАНОВКИ ПЛИТОК ТУАЛЕТНОГО ГАРНИТУРА НА ЦЕМЕНТНОМ РАСТВОРЕ ПО КИРПИЧУ И БЕТОНУ	T 100M2	0,291	0,078861
27.1	1	ЗАТРАТЫ ТРУДА РАБОЧИХ-СТРОИТЕЛЕЙ			
27.2	3	ЗАТРАТЫ ТРУДА МАШИНИСТОВ	ЧЕЛ.-Ч	228	61,788
27.3	112	АВТОПОГРУЗЧИКИ 5 Т	ЧЕЛ.-Ч	0,86	0,23306
27.4	1522	ПОДЪЕМНИКИ МАЧТОВЫЕ СТРОИТЕЛЬНЫЕ 0,5 Т	МАШ.-Ч	0,05	0,01355
27.5	9219	ВОДА	МАШ.-Ч	0,81	0,21951
27.6	12217	РАСТВОР ГОТОВЫЙ ОТДЕЛОЧНЫЙ ТЯЖЕЛЫЙ, ЦЕМЕНТНЫЙ 1:3	МЗ	0,465	0,126015
27.7	34501	ПОРТЛАНДЦЕМЕНТ ОБЩЕСТРОИТЕЛЬНОГО НАЗНАЧЕНИЯ БЕЗДОБАВОЧНЫЙ МАРКИ 400	МЗ	1,5	0,4065
27.8	35510	ОПИЛКИ ДРЕВЕСНЫЕ	T	0,04	0,01084
27.9	44059	ВЕТОШЬ	МЗ	0,1	0,0271
28	СЦЕНА	ГЛАЗУРНЫЕ ПЛИТКИ ПОТОЛОК	КГ M2	0,5 27,1000	0,1355
29	E1502-019-04 ДОП. 12 МИНСТРОЙ РУЗ N 519 ОТ 18.11.2019 Г. К=0,4	СПЛОШНОЕ ВЫРАВНИВАНИЕ ПОВЕРХНОСТЕЙ [ОДНОСЛОЙНАЯ ШТУКАТУРКА] ИЗ СУХИХ РАСТВОРНЫХ СМЕСЕЙ ТОЛЩИНОЙ ДО 10 ММ ПОТОЛКОВ	100M2		0,0532
29.1	1	ЗАТРАТЫ ТРУДА РАБОЧИХ-СТРОИТЕЛЕЙ			
29.2	3	ЗАТРАТЫ ТРУДА МАШИНИСТОВ	ЧЕЛ.-Ч	25,24	1,3428
29.3	112	АВТОПОГРУЗЧИКИ 5 Т	ЧЕЛ.-Ч	0,872	0,04639
29.4	1522	ПОДЪЕМНИКИ МАЧТОВЫЕ СТРОИТЕЛЬНЫЕ 0,5 Т	МАШ.-Ч	0,02	0,001064
29.5	1914	РАСТВОРОСМЕСИТЕЛИ ПЕРЕДВИЖНЫЕ 65 Л	МАШ.-Ч	0,072	0,00383
29.6	9219	ВОДА	МАШ.-Ч	0,78	0,041496
29.7	45036	СМЕСЬ РАСТВОРНАЯ СУХАЯ	МЗ	0,296	0,015747
30	E1504-005-04 ДОП. 4	ОКРАСКА ПОЛИВИНИЛАЦЕТАТНЫМИ ВОДОЭМУЛЬСИОННЫМИ СОСТАВАМИ УЛУЧШЕННАЯ ПО ШТУКАТУРКЕ ПОТОЛКОВ	T 100M2	0,4524	0,024068
30.1	1	ЗАТРАТЫ ТРУДА РАБОЧИХ-СТРОИТЕЛЕЙ			
30.2	3	ЗАТРАТЫ ТРУДА МАШИНИСТОВ	ЧЕЛ.-Ч	53,9	2,8675
30.3	1522	ПОДЪЕМНИКИ МАЧТОВЫЕ СТРОИТЕЛЬНЫЕ 0,5 Т	ЧЕЛ.-Ч	0,18	0,009576
30.4	2499	АВТОМОБИЛИ БОРТОВЫЕ ГРУЗОПОДЪЕМНОСТЬЮ ДО 5 Т	МАШ.-Ч	0,02	0,001064
30.5	31054	КРАСКИ ВОДОЭМУЛЬСИОННЫЕ	МАШ.-Ч	0,16	0,008512
30.6	35538	ШКУРКА ШЛИФОВАЛЬНАЯ ДВУХСЛОЙНАЯ С ЗЕРНИСТОСТЬЮ 40/25	T	0,069	0,003671
30.7	44059	ВЕТОШЬ	M2	0,84	0,044688
ПОЛ					
31	E1101-027-02 МИНСТРОЙ РУЗ 05.01.21 N 9	УСТРОЙСТВО ПОКРЫТИЙ НА ЦЕМЕНТНОМ РАСТВОРЕ ИЗ ПЛИТОК КЕРАМИЧЕСКИХ ДЛЯ ПОЛОВ МНОГОЦВЕТНЫХ	100M2		0,0532
31.1	1	ЗАТРАТЫ ТРУДА РАБОЧИХ-СТРОИТЕЛЕЙ			
31.2	3	ЗАТРАТЫ ТРУДА МАШИНИСТОВ	ЧЕЛ.-Ч	119,78	6,3723
31.3	112	АВТОПОГРУЗЧИКИ 5 Т	ЧЕЛ.-Ч	2,94	0,156408
31.4	1522	ПОДЪЕМНИКИ МАЧТОВЫЕ СТРОИТЕЛЬНЫЕ 0,5 Т	МАШ.-Ч	0,36	0,019152
31.5	2499	АВТОМОБИЛИ БОРТОВЫЕ ГРУЗОПОДЪЕМНОСТЬЮ ДО 5 Т	МАШ.-Ч	2,3	0,12236
31.6	9219	ВОДА	МАШ.-Ч	0,28	0,014896
31.7	12181	РАСТВОР ЦЕМЕНТНО-ПЕСЧАНЫЙ М-100	МЗ	3,85	0,20482
31.8	35510	ОПИЛКИ ДРЕВЕСНЫЕ	МЗ	1,3	0,06916
32	СЦЕНА	КАФЕЛЬ ОТКОСЫ	МЗ M2	3,06 5,4264	0,162792
33	E1502-024-01 ДОП. 12 МИНСТРОЙ РУЗ N 519 ОТ 18.11.2019 Г.	ОБЛИЦОВКА ГИПСОВЫМИ И ГИПСОВОЛОКНИСТЫМИ ЛИСТАМИ СТЕН ПРИ ОТДЕЛКЕ ПОД ОКРАСКУ	100M2		0,0232
33.1	1	ЗАТРАТЫ ТРУДА РАБОЧИХ-СТРОИТЕЛЕЙ			
33.2	3	ЗАТРАТЫ ТРУДА МАШИНИСТОВ	ЧЕЛ.-Ч	71,02	1,6477
33.3	1522	ПОДЪЕМНИКИ МАЧТОВЫЕ СТРОИТЕЛЬНЫЕ 0,5 Т	ЧЕЛ.-Ч	2,78	0,064496
33.4	1613	РАСТВОРОСМЕСИТЕЛИ ПЕРЕДВИЖНЫЕ 80 Л	МАШ.-Ч	0,31	0,007192
33.5	2499	АВТОМОБИЛИ БОРТОВЫЕ ГРУЗОПОДЪЕМНОСТЬЮ ДО 5 Т	МАШ.-Ч	1,97	0,045704
33.6	12147	РАСТВОР ОТДЕЛОЧНЫЙ ТЯЖЕЛЫЙ ИЗВЕСТКОВЫЙ 1:2,5	МАШ.-Ч	0,5	0,0116
33.7	30372	ГВОЗДИ ОТДЕЛОЧНЫЕ КРУГЛЫЕ 1,6x25 ММ	МЗ	0,06	0,001392
33.8	30654	ГИПСОВЫЕ ВЯЖУЩИЕ Г-3	T	0,002	0,000046
			T	0,49	0,011368

1	2	3	4	5	6
33.9	31683	КЛЕЙ КАЗЕИНОВЫЙ	T	0,0048	0,000111
33.10	32402	ЛИСТЫ ГИПСОКАРТОННЫЕ ДЛЯ ПЕРЕГОРОДОК ТОЛЩИНОЙ 12 MM	M2	105	2,436
33.11	35509	МИТКАЛЬ "Т-2" СУРОВЫЙ (СУРОВЬЕ)	10M	1,71	0,039672
34	E1502-019-05 ДОП. 12 МИНСТРОЙ РУЗ N 519 ОТ 18.11.2019 Г. K=0,2	СПЛОШНОЕ ВЫРАВНИВАНИЕ ПОВЕРХНОСТЕЙ [ОДНОСЛОЙНАЯ ШТУКАТУРКА] ИЗ СУХИХ РАСТВОРНЫХ СМЕСЕЙ ТОЛЩИНОЙ ДО 10 MM ОКОННЫХ И ДВЕРНЫХ ОТКОСОВ ПЛОСКИХ	100M2	0,0232	
34.1	1	ЗАТРАТЫ ТРУДА РАБОЧИХ-СТРОИТЕЛЕЙ	ЧЕЛ.-Ч	18,368	0,426138
34.2	3	ЗАТРАТЫ ТРУДА МАШИНИСТОВ	ЧЕЛ.-Ч	0,666	0,015451
34.3	112	АВТОПОГРУЗЧИКИ 5 Т	МАШ.-Ч	0,018	0,000418
34.4	1522	ПОДЪЕМНИКИ МАЧТОВЫЕ СТРОИТЕЛЬНЫЕ 0,5 Т	МАШ.-Ч	0,056	0,001299
34.5	1914	РАСТВОРОСМЕСИТЕЛИ ПЕРЕДВИЖНЫЕ 65 Л	МАШ.-Ч	0,592	0,013734
34.6	9219	ВОДА	M3	0,224	0,005197
34.7	45036	СМЕСЬ РАСТВОРНАЯ СУХАЯ	T	0,3436	0,007972
35	E1504-024-01 ДОП. 4	ПРОСТАЯ ОКРАСКА МАСЛЯНЫМИ СОСТАВАМИ СТЕН	100M2	0,0232	
35.1	1	ЗАТРАТЫ ТРУДА РАБОЧИХ-СТРОИТЕЛЕЙ	ЧЕЛ.-Ч	28,05	0,65076
35.2	3	ЗАТРАТЫ ТРУДА МАШИНИСТОВ	ЧЕЛ.-Ч	0,06	0,001392
35.3	1522	ПОДЪЕМНИКИ МАЧТОВЫЕ СТРОИТЕЛЬНЫЕ 0,5 Т	МАШ.-Ч	0,01	0,000232
35.4	2499	АВТОМОБИЛИ БОРТОВЫЕ ГРУЗОПОДЪЕМНОСТЬЮ ДО 5 Т	МАШ.-Ч	0,05	0,00116
35.5	31650	ОЛФА КОМБИНИРОВАННАЯ К-2	T	0,0084	0,000195
35.6	31714	ШПАТЛЕВКА МАСЛЯНО-КЛЕЕВАЯ	T	0,005	0,000116
35.7	35512	ПЕЗМА ШЛАКОВАЯ (ЩЕБЕНЬ ПОРИСТЫЙ ИЗ МЕТАЛЛУРГИЧЕСКОГО ШЛАКА), МАРКА 600, ФРАКЦИЯ ОТ 5 ДО 10 MM	M3	0,0004	0,000009
35.8	35538	ШКУРКА ШЛИФОВАЛЬНАЯ ДВУХСЛОЙНАЯ С ЗЕРНИСТОСТЬЮ 40/25	M2	0,8	0,01856
35.9	43231	КРАСКИ МАСЛЯНЫЕ ГОТОВЫЕ К ПРИМЕНЕНИЮ ДЛЯ ВНУТРЕННИХ РАБОТ	T	0,027	0,000626
35.10	44059	ВЕТОШЬ	КГ	0,33	0,007656
РАЗДЕЛ 4. ЭТАЖ 4 КАБИНЕТ					
ПОЛ					
36	E57-002-09	РАЗБОРКА ПОКРЫТИЙ ПОЛОВ: ДОЩАТЫХ	100M2	0,0870	
36.1	1	ЗАТРАТЫ ТРУДА РАБОЧИХ-СТРОИТЕЛЕЙ	ЧЕЛ.-Ч	38,3	3,3321
36.2	3	ЗАТРАТЫ ТРУДА МАШИНИСТОВ	ЧЕЛ.-Ч	0,86	0,07482
36.3	1522	ПОДЪЕМНИКИ МАЧТОВЫЕ СТРОИТЕЛЬНЫЕ 0,5 Т	МАШ.-Ч	0,86	0,07482
36.4	99999	СТРОИТЕЛЬНЫЙ МУСОР	T	2,49	0,21663
37	E1101-035-04 МИНСТРОЙ РУЗ 05.01.21 N 9	УСТРОЙСТВО ПОКРЫТИЙ ИЗ ПЛИТ ДРЕВЕСНОСТРУЖЕЧНЫХ	100M2	0,0870	
37.1	1	ЗАТРАТЫ ТРУДА РАБОЧИХ-СТРОИТЕЛЕЙ	ЧЕЛ.-Ч	47,84	4,1621
37.2	3	ЗАТРАТЫ ТРУДА МАШИНИСТОВ	ЧЕЛ.-Ч	1,41	0,12267
37.3	1522	ПОДЪЕМНИКИ МАЧТОВЫЕ СТРОИТЕЛЬНЫЕ 0,5 Т	МАШ.-Ч	0,58	0,05046
37.4	1523	ПЛИТЫ ДИСКОВЫЕ ЭЛЕКТРИЧЕСКИЕ	МАШ.-Ч	0,43	0,03741
37.5	2509	АВТОМОБИЛИ БОРТОВЫЕ ГРУЗОПОДЪЕМНОСТЬЮ ДО 5 Т	МАШ.-Ч	0,83	0,07221
37.6	30407	ГВОЗДИ СТРОИТЕЛЬНЫЕ	T	0,0053	0,000461
37.7	32360	ПЛИТЫ ДРЕВЕСНОСТРУЖЕЧНЫЕ МНОГОСЛОЙНЫЕ И ТРЕХСЛОЙНЫЕ, МАРКА П-1 ТОЛЩИНОЙ 18-20 MM	100M2	1,027	0,089349
38	E1101-037-01 МИНСТРОЙ РУЗ 05.01.21 N 9	УСТРОЙСТВО ПОКРЫТИЙ ИЗ РЕЛИНА НА КЛЕЕ БУСТИЛАТ	100M2	0,0870	
38.1	1	ЗАТРАТЫ ТРУДА РАБОЧИХ-СТРОИТЕЛЕЙ	ЧЕЛ.-Ч	47,06	4,0942
38.2	3	ЗАТРАТЫ ТРУДА МАШИНИСТОВ	ЧЕЛ.-Ч	0,88	0,07656
38.3	1522	ПОДЪЕМНИКИ МАЧТОВЫЕ СТРОИТЕЛЬНЫЕ 0,5 Т	МАШ.-Ч	0,36	0,03132
38.4	2499	АВТОМОБИЛИ БОРТОВЫЕ ГРУЗОПОДЪЕМНОСТЬЮ ДО 5 Т	МАШ.-Ч	0,52	0,04524
38.5	31688	КЛЕЙ "БУСТИЛАТ"	T	0,05	0,00435
38.6	44059	ВЕТОШЬ	КГ	0,5	0,0435
39	СЦЕНА	РЕЛИН СТЕН	M2	8,7000	
40	E62-041-01	ОЧИСТКА ВРУЧНУЮ ПОВЕРХНОСТИ	100M2	0,4030	
40.1	1	ЗАТРАТЫ ТРУДА РАБОЧИХ-СТРОИТЕЛЕЙ	ЧЕЛ.-Ч	20,8	8,3824
41	E1502-019-03 ДОП. 12 МИНСТРОЙ РУЗ N 519 ОТ 18.11.2019 Г. K=0,3	СПЛОШНОЕ ВЫРАВНИВАНИЕ ПОВЕРХНОСТЕЙ [ОДНОСЛОЙНАЯ ШТУКАТУРКА] ИЗ СУХИХ РАСТВОРНЫХ СМЕСЕЙ ТОЛЩИНОЙ ДО 10 MM СТЕН	100M2	0,3160	
41.1	1	ЗАТРАТЫ ТРУДА РАБОЧИХ-СТРОИТЕЛЕЙ	ЧЕЛ.-Ч	15,567	4,9192
41.2	3	ЗАТРАТЫ ТРУДА МАШИНИСТОВ	ЧЕЛ.-Ч	0,561	0,177276
41.3	112	АВТОПОГРУЗЧИКИ 5 Т	МАШ.-Ч	0,012	0,003792
41.4	1522	ПОДЪЕМНИКИ МАЧТОВЫЕ СТРОИТЕЛЬНЫЕ 0,5 Т	МАШ.-Ч	0,048	0,015168
41.5	1914	РАСТВОРОСМЕСИТЕЛИ ПЕРЕДВИЖНЫЕ 65 Л	МАШ.-Ч	0,501	0,158316
41.6	9219	ВОДА	M3	0,189	0,059724
41.7	45036	СМЕСЬ РАСТВОРНАЯ СУХАЯ	T	0,291	0,091956
42	E1504-005-03 ДОП. 4	ОКРАСКА ПОЛИВИНИЛАЦЕТАТНЫМИ ВОДОЭМУЛЬСИОННЫМИ СОСТАВАМИ УЛУЧШЕННАЯ ПО ШТУКАТУРКЕ СТЕН	100M2	0,3160	
42.1	1	ЗАТРАТЫ ТРУДА РАБОЧИХ-СТРОИТЕЛЕЙ	ЧЕЛ.-Ч	42,9	13,5564
42.2	3	ЗАТРАТЫ ТРУДА МАШИНИСТОВ	ЧЕЛ.-Ч	0,17	0,05372
42.3	1522	ПОДЪЕМНИКИ МАЧТОВЫЕ СТРОИТЕЛЬНЫЕ 0,5 Т	МАШ.-Ч	0,02	0,00632
42.4	2499	АВТОМОБИЛИ БОРТОВЫЕ ГРУЗОПОДЪЕМНОСТЬЮ ДО 5 Т	МАШ.-Ч	0,15	0,0474
42.5	31054	КРАСКИ ВОДОЭМУЛЬСИОННЫЕ	T	0,063	0,019908
42.6	35538	ШКУРКА ШЛИФОВАЛЬНАЯ ДВУХСЛОЙНАЯ С ЗЕРНИСТОСТЬЮ 40/25	M2	0,84	0,26544
42.7	44059	ВЕТОШЬ	КГ	0,31	0,09796
ПОТОЛОК					

1	2	3	4	5	6
43	E1502-019-04 ДОП. 12 МИНСТРОЙ РУЗ N 519 ОТ 18.11.2019 Г. К=0,4	СПЛОШНОЕ ВЫРАВНИВАНИЕ ПОВЕРХНОСТЕЙ [ОДНОСЛОЙНАЯ ШТУКАТУРКА] ИЗ СУХИХ РАСТВОРНЫХ СМЕСЕЙ ТОЛЩИНОЙ ДО 10 ММ ПОТОЛКОВ	100M2		0,0870
43.1	1	ЗАТРАТЫ ТРУДА РАБОЧИХ-СТРОИТЕЛЕЙ	ЧЕЛ-Ч	25,24	2,1959
43.2	3	ЗАТРАТЫ ТРУДА МАШИНИСТОВ	ЧЕЛ-Ч	0,872	0,075864
43.3	112	АВТОПОГРУЗЧИКИ 5 Т	МАШ-Ч	0,02	0,00174
43.4	1522	ПОДЪЕМНИКИ МАЧТОВЫЕ СТРОИТЕЛЬНЫЕ 0,5 Т	МАШ-Ч	0,072	0,006264
43.5	1914	РАСТВОРОСМЕСИТЕЛИ ПЕРЕДВИЖНЫЕ 65 Л	МАШ-Ч	0,78	0,06786
43.6	9219	ВОДА	МЗ	0,296	0,025752
43.7	45036	СМЕСЬ РАСТВОРНАЯ СУХАЯ	Т	0,4524	0,039359
44	E1504-005-04 ДОП. 4	ОКРАСКА ПОЛИВИНИЛАЦЕТАТНЫМИ ВОДОЭМУЛЬСИОННЫМИ СОСТАВАМИ УЛУЧШЕННАЯ ПО ШТУКАТУРКЕ ПОТОЛКОВ	100M2		0,0870
44.1	1	ЗАТРАТЫ ТРУДА РАБОЧИХ-СТРОИТЕЛЕЙ	ЧЕЛ-Ч	53,9	4,6893
44.2	3	ЗАТРАТЫ ТРУДА МАШИНИСТОВ	ЧЕЛ-Ч	0,18	0,01566
44.3	1522	ПОДЪЕМНИКИ МАЧТОВЫЕ СТРОИТЕЛЬНЫЕ 0,5 Т	МАШ-Ч	0,02	0,00174
44.4	2499	АВТОМОБИЛИ БОРТОВЫЕ ГРУЗОПОДЪЕМНОСТЬЮ ДО 5 Т	МАШ-Ч	0,16	0,01392
44.5	31054	КРАСКИ ВОДОЭМУЛЬСИОННЫЕ	Т	0,069	0,006003
44.6	35538	ШКУРКА ШЛИФОВАЛЬНАЯ ДВУХСЛОЙНАЯ С ЗЕРНИСТОСТЬЮ 40/25	М2	0,84	0,07308
44.7	44059	ВЕТОШЬ	КГ	0,31	0,02697
РАЗДЕЛ 5. 2 ЭТАЖ 5 КАБИНЕТ					
ПОЛ					
45	E57-002-09	РАЗБОРКА ПОКРЫТИЙ ПОЛОВ: ДОЩАТЫХ	100M2		0,1340
45.1	1	ЗАТРАТЫ ТРУДА РАБОЧИХ-СТРОИТЕЛЕЙ	ЧЕЛ-Ч	38,3	5,1322
45.2	3	ЗАТРАТЫ ТРУДА МАШИНИСТОВ	ЧЕЛ-Ч	0,86	0,11524
45.3	1522	ПОДЪЕМНИКИ МАЧТОВЫЕ СТРОИТЕЛЬНЫЕ 0,5 Т	МАШ-Ч	0,86	0,11524
45.4	99999	СТРОИТЕЛЬНЫЙ МУСОР	Т	2,49	0,33366
46	E1101-035-04 МИНСТРОЙ РУЗ 05.01.21 N 9	УСТРОЙСТВО ПОКРЫТИЙ ИЗ ПЛИТ ДРЕВЕСНОСТРУЖЕЧНЫХ	100M2		0,1340
46.1	1	ЗАТРАТЫ ТРУДА РАБОЧИХ-СТРОИТЕЛЕЙ	ЧЕЛ-Ч	47,84	6,4106
46.2	3	ЗАТРАТЫ ТРУДА МАШИНИСТОВ	ЧЕЛ-Ч	1,41	0,18894
46.3	1522	ПОДЪЕМНИКИ МАЧТОВЫЕ СТРОИТЕЛЬНЫЕ 0,5 Т	МАШ-Ч	0,58	0,07772
46.4	1523	ПИЛЫ ДИСКОВЫЕ ЭЛЕКТРИЧЕСКИЕ	МАШ-Ч	0,43	0,05762
46.5	2509	АВТОМОБИЛИ БОРТОВЫЕ ГРУЗОПОДЪЕМНОСТЬЮ ДО 5 Т	МАШ-Ч	0,83	0,11122
46.6	30407	ГВОЗДИ СТРОИТЕЛЬНЫЕ	Т	0,0053	0,00071
46.7	32360	ПЛИТЫ ДРЕВЕСНОСТРУЖЕЧНЫЕ МНОГОСЛОЙНЫЕ И ТРЕХСЛОЙНЫЕ, МАРКА П-1 ТОЛЩИНОЙ 18-20 ММ	100M2	1,027	0,137618
47	E1101-037-01 МИНСТРОЙ РУЗ 05.01.21 N 9	УСТРОЙСТВО ПОКРЫТИЙ ИЗ РЕЛИНА НА КЛЕЕ БУСТИЛАТ	100M2		0,1340
47.1	1	ЗАТРАТЫ ТРУДА РАБОЧИХ-СТРОИТЕЛЕЙ	ЧЕЛ-Ч	47,06	6,306
47.2	3	ЗАТРАТЫ ТРУДА МАШИНИСТОВ	ЧЕЛ-Ч	0,88	0,11792
47.3	1522	ПОДЪЕМНИКИ МАЧТОВЫЕ СТРОИТЕЛЬНЫЕ 0,5 Т	МАШ-Ч	0,36	0,04824
47.4	2499	АВТОМОБИЛИ БОРТОВЫЕ ГРУЗОПОДЪЕМНОСТЬЮ ДО 5 Т	МАШ-Ч	0,52	0,06968
47.5	31688	КЛЕЙ "БУСТИЛАТ"	Т	0,05	0,0067
47.6	44059	ВЕТОШЬ	КГ	0,5	0,067
48	СЦЕНА	РЕЛИН СТЕН	М2		13,4000
49	E62-041-01	ОЧИСТКА ВРУЧНУЮ ПОВЕРХНОСТИ	100M2		0,5968
49.1	1	ЗАТРАТЫ ТРУДА РАБОЧИХ-СТРОИТЕЛЕЙ	ЧЕЛ-Ч	20,8	12,4134
50	E1502-019-03 ДОП. 12 МИНСТРОЙ РУЗ N 519 ОТ 18.11.2019 Г. К=0,3	СПЛОШНОЕ ВЫРАВНИВАНИЕ ПОВЕРХНОСТЕЙ [ОДНОСЛОЙНАЯ ШТУКАТУРКА] ИЗ СУХИХ РАСТВОРНЫХ СМЕСЕЙ ТОЛЩИНОЙ ДО 10 ММ СТЕН	100M2		0,4628
50.1	1	ЗАТРАТЫ ТРУДА РАБОЧИХ-СТРОИТЕЛЕЙ	ЧЕЛ-Ч	15,567	7,2044
50.2	3	ЗАТРАТЫ ТРУДА МАШИНИСТОВ	ЧЕЛ-Ч	0,561	0,259631
50.3	112	АВТОПОГРУЗЧИКИ 5 Т	МАШ-Ч	0,012	0,005554
50.4	1522	ПОДЪЕМНИКИ МАЧТОВЫЕ СТРОИТЕЛЬНЫЕ 0,5 Т	МАШ-Ч	0,048	0,022214
50.5	1914	РАСТВОРОСМЕСИТЕЛИ ПЕРЕДВИЖНЫЕ 65 Л	МАШ-Ч	0,501	0,231863
50.6	9219	ВОДА	МЗ	0,189	0,087469
50.7	45036	СМЕСЬ РАСТВОРНАЯ СУХАЯ	Т	0,291	0,134675
51	E1504-005-03 ДОП. 4	ОКРАСКА ПОЛИВИНИЛАЦЕТАТНЫМИ ВОДОЭМУЛЬСИОННЫМИ СОСТАВАМИ УЛУЧШЕННАЯ ПО ШТУКАТУРКЕ СТЕН	100M2		0,4628
51.1	1	ЗАТРАТЫ ТРУДА РАБОЧИХ-СТРОИТЕЛЕЙ	ЧЕЛ-Ч	42,9	19,8541
51.2	3	ЗАТРАТЫ ТРУДА МАШИНИСТОВ	ЧЕЛ-Ч	0,17	0,078676
51.3	1522	ПОДЪЕМНИКИ МАЧТОВЫЕ СТРОИТЕЛЬНЫЕ 0,5 Т	МАШ-Ч	0,02	0,009256
51.4	2499	АВТОМОБИЛИ БОРТОВЫЕ ГРУЗОПОДЪЕМНОСТЬЮ ДО 5 Т	МАШ-Ч	0,15	0,06942
51.5	31054	КРАСКИ ВОДОЭМУЛЬСИОННЫЕ	Т	0,063	0,029156
51.6	35538	ШКУРКА ШЛИФОВАЛЬНАЯ ДВУХСЛОЙНАЯ С ЗЕРНИСТОСТЬЮ 40/25	М2	0,84	0,388752
51.7	44059	ВЕТОШЬ	КГ	0,31	0,143468
ПОТОЛОК					
52	E1502-019-04 ДОП. 12 МИНСТРОЙ РУЗ N 519 ОТ 18.11.2019 Г. К=0,4	СПЛОШНОЕ ВЫРАВНИВАНИЕ ПОВЕРХНОСТЕЙ [ОДНОСЛОЙНАЯ ШТУКАТУРКА] ИЗ СУХИХ РАСТВОРНЫХ СМЕСЕЙ ТОЛЩИНОЙ ДО 10 ММ ПОТОЛКОВ	100M2		0,1340
52.1	1	ЗАТРАТЫ ТРУДА РАБОЧИХ-СТРОИТЕЛЕЙ	ЧЕЛ-Ч	25,24	3,3822

1	2	3	4	5	6
52.2	3	ЗАТРАТЫ ТРУДА МАШИНИСТОВ	ЧЕЛ.-Ч	0,872	0,116848
52.3	112	АВТОПОГРУЗЧИКИ 5 Т	МАШ.-Ч	0,02	0,00268
52.4	1522	ПОДЪЕМНИКИ МАЧТОВЫЕ СТРОИТЕЛЬНЫЕ 0,5 Т	МАШ.-Ч	0,072	0,009648
52.5	1914	РАСТВОРОСМЕСИТЕЛИ ПЕРЕДВИЖНЫЕ 65 Л	МАШ.-Ч	0,78	0,10452
52.6	9219	ВОДА	МЗ	0,296	0,039664
52.7	45036	СМЕСЬ РАСТВОРНАЯ СУХАЯ	Т	0,4524	0,060622
53	E1504-005-04 ДОП. 4	ОКРАСКА ПОЛИВИНИЛАЦЕТАТНЫМИ ВОДОЭМУЛЬСИОННЫМИ СОСТАВАМИ УЛУЧШЕННАЯ ПО ШТУКАТУРКЕ ПОТОЛКОВ	100М2	0,1340	
53.1	1	ЗАТРАТЫ ТРУДА РАБОЧИХ-СТРОИТЕЛЕЙ	ЧЕЛ.-Ч	53,9	7,2226
53.2	3	ЗАТРАТЫ ТРУДА МАШИНИСТОВ	ЧЕЛ.-Ч	0,18	0,02412
53.3	1522	ПОДЪЕМНИКИ МАЧТОВЫЕ СТРОИТЕЛЬНЫЕ 0,5 Т	МАШ.-Ч	0,02	0,00268
53.4	2499	АВТОМОБИЛИ БОРТОВЫЕ ГРУЗОПОДЪЕМНОСТЬЮ ДО 5 Т	МАШ.-Ч	0,16	0,02144
53.5	31054	КРАСКИ ВОДОЭМУЛЬСИОННЫЕ	Т	0,069	0,009246
53.6	35538	ШКУРКА ШЛИФОВАЛЬНАЯ ДВУХСЛОЙНАЯ С ЗЕРНИСТОСТЬЮ 40/25	М2	0,84	0,11256
53.7	44059	ВЕТОШЬ	КГ	0,31	0,04154
54	E1502-024-01 ДОП. 12 МИНСТРОЙ РУЗ N 519 ОТ 18.11.2019 Г.	ОБЛИЦОВКА ГИПСОВЫМИ И ГИПСОВО-ЛОКНИСТЫМИ ЛИСТАМИ СТЕН ПРИ ОТДЕЛКЕ ПОД ОКРАСКУ	100М2	0,0464	
54.1	1	ЗАТРАТЫ ТРУДА РАБОЧИХ-СТРОИТЕЛЕЙ	ЧЕЛ.-Ч	71,02	3,2953
54.2	3	ЗАТРАТЫ ТРУДА МАШИНИСТОВ	ЧЕЛ.-Ч	2,78	0,128992
54.3	1522	ПОДЪЕМНИКИ МАЧТОВЫЕ СТРОИТЕЛЬНЫЕ 0,5 Т	МАШ.-Ч	0,31	0,014384
54.4	1613	РАСТВОРОСМЕСИТЕЛИ ПЕРЕДВИЖНЫЕ 80 Л	МАШ.-Ч	1,97	0,091408
54.5	2499	АВТОМОБИЛИ БОРТОВЫЕ ГРУЗОПОДЪЕМНОСТЬЮ ДО 5 Т	МАШ.-Ч	0,5	0,0232
54.6	12147	РАСТВОР ОТДЕЛОЧНЫЙ ТЯЖЕЛЫЙ ИЗВЕСТКОВЫЙ 1:2,5	МЗ	0,06	0,002784
54.7	30372	ГВОЗДИ ОТДЕЛОЧНЫЕ КРУГЛЫЕ 1,6Х25 ММ	Т	0,002	0,000093
54.8	30654	ГИПСОВЫЕ ВЯЖУЩИЕ Г-3	Т	0,49	0,022736
54.9	31683	КЛЕЙ КАЗЕИНОВЫЙ	Т	0,0048	0,000223
54.10	32402	ЛИСТЫ ГИПСОКАРТОННЫЕ ДЛЯ ПЕРЕГОРОДОК ТОЛЩИНОЙ 12 ММ	М2	105	4,872
54.11	35509	МИТКАЛЬ "Т-2" СУРОВЫЙ (СУРОВЬЕ)	10М	1,71	0,079344
55	E1502-019-05 ДОП. 12 МИНСТРОЙ РУЗ N 519 ОТ 18.11.2019 Г. К=0,2	СПЛОШНОЕ ВЫРАВНИВАНИЕ ПОВЕРХНОСТЕЙ [ОДНОСЛОЙНАЯ ШТУКАТУРКА] ИЗ СУХИХ РАСТВОРНЫХ СМЕСЕЙ ТОЛЩИНОЙ ДО 10 ММ ОКОННЫХ И ДВЕРНЫХ ОТКОСОВ ПЛОСКИХ	100М2	0,0464	
55.1	1	ЗАТРАТЫ ТРУДА РАБОЧИХ-СТРОИТЕЛЕЙ	ЧЕЛ.-Ч	18,368	0,852275
55.2	3	ЗАТРАТЫ ТРУДА МАШИНИСТОВ	ЧЕЛ.-Ч	0,666	0,030902
55.3	112	АВТОПОГРУЗЧИКИ 5 Т	МАШ.-Ч	0,018	0,000835
55.4	1522	ПОДЪЕМНИКИ МАЧТОВЫЕ СТРОИТЕЛЬНЫЕ 0,5 Т	МАШ.-Ч	0,056	0,002598
55.5	1914	РАСТВОРОСМЕСИТЕЛИ ПЕРЕДВИЖНЫЕ 65 Л	МАШ.-Ч	0,592	0,027469
55.6	9219	ВОДА	МЗ	0,224	0,010394
55.7	45036	СМЕСЬ РАСТВОРНАЯ СУХАЯ	Т	0,3436	0,015943
56	E1504-024-01 ДОП. 4	ПРОСТАЯ ОКРАСКА МАСЛЯНЫМИ СОСТАВАМИ СТЕН	100М2	0,0464	
56.1	1	ЗАТРАТЫ ТРУДА РАБОЧИХ-СТРОИТЕЛЕЙ	ЧЕЛ.-Ч	28,05	1,3015
56.2	3	ЗАТРАТЫ ТРУДА МАШИНИСТОВ	ЧЕЛ.-Ч	0,06	0,002784
56.3	1522	ПОДЪЕМНИКИ МАЧТОВЫЕ СТРОИТЕЛЬНЫЕ 0,5 Т	МАШ.-Ч	0,01	0,000464
56.4	2499	АВТОМОБИЛИ БОРТОВЫЕ ГРУЗОПОДЪЕМНОСТЬЮ ДО 5 Т	МАШ.-Ч	0,05	0,00232
56.5	31650	ОЛИФА КОМБИНИРОВАННАЯ К-2	Т	0,0084	0,00039
56.6	31714	ШПАТЛЕВКА МАСЛЯНО-КЛЕВАЯ	Т	0,005	0,000232
56.7	35512	ПЕМЗА ШЛАКОВАЯ (ЩЕВЕНЬ ПОРИСТЫЙ ИЗ МЕТАЛЛУРГИЧЕСКОГО ШЛАКА), МАРКА 600, ФРАКЦИЯ ОТ 5 ДО 10 ММ	МЗ	0,0004	0,000019
56.8	35538	ШКУРКА ШЛИФОВАЛЬНАЯ ДВУХСЛОЙНАЯ С ЗЕРНИСТОСТЬЮ 40/25	М2	0,8	0,03712
56.9	43231	КРАСКИ МАСЛЯНЫЕ ГОТОВЫЕ К ПРИМЕНЕНИЮ ДЛЯ ВНУТРЕННИХ РАБОТ	Т	0,027	0,001253
56.10	44059	ВЕТОШЬ	КГ	0,33	0,015312
РАЗДЕЛ 6. 2ЭТАЖ 6 КАБИНЕТ					
ПОЛ					
57	E57-002-09	РАЗБОРКА ПОКРЫТИЙ ПОЛОВ: ДОЩАТЫХ	100М2	0,0874	
57.1	1	ЗАТРАТЫ ТРУДА РАБОЧИХ-СТРОИТЕЛЕЙ	ЧЕЛ.-Ч	38,3	3,3474
57.2	3	ЗАТРАТЫ ТРУДА МАШИНИСТОВ	ЧЕЛ.-Ч	0,86	0,075164
57.3	1522	ПОДЪЕМНИКИ МАЧТОВЫЕ СТРОИТЕЛЬНЫЕ 0,5 Т	МАШ.-Ч	0,06	0,00268
57.4	99999	СТРОИТЕЛЬНЫЙ МУСОР	Т	2,49	0,217626
58	E1101-035-04 МИНСТРОЙ РУЗ 05.01.21 N 9	УСТРОЙСТВО ПОКРЫТИЙ ИЗ ПЛИТ ДРЕВЕСНОСТРУЖЕЧНЫХ	100М2	0,0874	
58.1	1	ЗАТРАТЫ ТРУДА РАБОЧИХ-СТРОИТЕЛЕЙ	ЧЕЛ.-Ч	47,84	4,1812
58.2	3	ЗАТРАТЫ ТРУДА МАШИНИСТОВ	ЧЕЛ.-Ч	1,41	0,123234
58.3	1522	ПОДЪЕМНИКИ МАЧТОВЫЕ СТРОИТЕЛЬНЫЕ 0,5 Т	МАШ.-Ч	0,58	0,050692
58.4	1523	ПИЛЫ ДИСКОВЫЕ ЭЛЕКТРИЧЕСКИЕ	МАШ.-Ч	0,43	0,037582
58.5	2509	АВТОМОБИЛИ БОРТОВЫЕ ГРУЗОПОДЪЕМНОСТЬЮ ДО 5 Т	МАШ.-Ч	0,83	0,072542
58.6	30407	ГВОЗДИ СТРОИТЕЛЬНЫЕ	Т	0,0053	0,000463
58.7	32360	ШИТЫ ДРЕВЕСНОСТРУЖЕЧНЫЕ МНОГОСЛОЙНЫЕ И ТРЕХСЛОЙНЫЕ, МАРКА П-1 ТОЛЩИНОЙ 18-20 ММ	100М2	1,027	0,08976
59	E1101-037-01 МИНСТРОЙ РУЗ 05.01.21 N 9	УСТРОЙСТВО ПОКРЫТИЙ ИЗ РЕЛИНА НА КЛЕЕ БУСТИЛАТ	100М2	0,0874	
59.1	1	ЗАТРАТЫ ТРУДА РАБОЧИХ-СТРОИТЕЛЕЙ	ЧЕЛ.-Ч	47,06	4,113
59.2	3	ЗАТРАТЫ ТРУДА МАШИНИСТОВ	ЧЕЛ.-Ч	0,88	0,076912
59.3	1522	ПОДЪЕМНИКИ МАЧТОВЫЕ СТРОИТЕЛЬНЫЕ 0,5 Т	МАШ.-Ч	0,36	0,031464
59.4	2499	АВТОМОБИЛИ БОРТОВЫЕ ГРУЗОПОДЪЕМНОСТЬЮ ДО 5 Т	МАШ.-Ч	0,52	0,045448

1	2	3	4	5	6
59.5	31688	КЛЕЙ "БУСТИЛАТ"	T	0,05	0,00437
59.6	44059	ВЕТОШЬ	КГ	0,5	0,0437
60	СЦЕНА	РЕЛИН	M2	8,7400	
		СТЕН			
61	E62-041-01	ОЧИСТКА ВРУЧНУЮ ПОВЕРХНОСТИ	100M2	0,3854	
61.1	1	ЗАТРАТЫ ТРУДА РАБОЧИХ-СТРОИТЕЛЕЙ	ЧЕЛ.-Ч	20,8	8,0163
62	E1502-019-03 ДОП. 12 МИНСТРОЙ РУЗ N 519 ОТ 18.11.2019 Г. K=0,3	СПЛОШНОЕ ВЫРАВНИВАНИЕ ПОВЕРХНОСТЕЙ [ОДНОСЛОЙНАЯ ШТУКАТУРКА] ИЗ СУХИХ РАСТВОРНЫХ СМЕСЕЙ ТОЛЩИНОЙ ДО 10 ММ СТЕН	100M2	0,2980	
62.1	1	ЗАТРАТЫ ТРУДА РАБОЧИХ-СТРОИТЕЛЕЙ	ЧЕЛ.-Ч	15,567	4,639
62.2	3	ЗАТРАТЫ ТРУДА МАШИНИСТОВ	ЧЕЛ.-Ч	0,561	0,167178
62.3	112	АВТОПОГРУЗЧИКИ 5 Т	МАШ.-Ч	0,012	0,003576
62.4	1522	ПОДЪЕМНИКИ МАЧТОВЫЕ СТРОИТЕЛЬНЫЕ 0,5 Т	МАШ.-Ч	0,048	0,014304
62.5	1914	РАСТВОРОСМЕСИТЕЛИ ПЕРЕДВИЖНЫЕ 65 Л	МАШ.-Ч	0,501	0,149298
62.6	9219	ВОДА	M3	0,189	0,056322
62.7	45036	СМЕСЬ РАСТВОРНАЯ СУХАЯ	T	0,291	0,086718
63	E1504-005-03 ДОП. 4	ОКРАСКА ПОЛИВИНИЛАЦЕТАТНЫМИ ВОДОЭМУЛЬСИОННЫМИ СОСТАВАМИ УЛУЧШЕННАЯ ПО ШТУКАТУРКЕ СТЕН	100M2	0,2980	
63.1	1	ЗАТРАТЫ ТРУДА РАБОЧИХ-СТРОИТЕЛЕЙ	ЧЕЛ.-Ч	42,9	12,7842
63.2	3	ЗАТРАТЫ ТРУДА МАШИНИСТОВ	ЧЕЛ.-Ч	0,17	0,05066
63.3	1522	ПОДЪЕМНИКИ МАЧТОВЫЕ СТРОИТЕЛЬНЫЕ 0,5 Т	МАШ.-Ч	0,02	0,00596
63.4	2499	АВТОМОБИЛИ БОРТОВЫЕ ГРУЗОПОДЪЕМНОСТЬЮ ДО 5 Т	МАШ.-Ч	0,15	0,0447
63.5	31054	КРАСКИ ВОДОЭМУЛЬСИОННЫЕ	T	0,063	0,018774
63.6	35538	ШКУРКА ШЛИФОВАЛЬНАЯ ДВУХСЛОЙНАЯ С ЗЕРНИСТОСТЬЮ 40/25	M2	0,84	0,25032
63.7	44059	ВЕТОШЬ	КГ	0,31	0,09238
		ПОТОЛОК			
64	E1502-019-04 ДОП. 12 МИНСТРОЙ РУЗ N 519 ОТ 18.11.2019 Г. K=0,4	СПЛОШНОЕ ВЫРАВНИВАНИЕ ПОВЕРХНОСТЕЙ [ОДНОСЛОЙНАЯ ШТУКАТУРКА] ИЗ СУХИХ РАСТВОРНЫХ СМЕСЕЙ ТОЛЩИНОЙ ДО 10 ММ ПОТОЛКОВ	100M2	0,0874	
64.1	1	ЗАТРАТЫ ТРУДА РАБОЧИХ-СТРОИТЕЛЕЙ	ЧЕЛ.-Ч	25,24	2,206
64.2	3	ЗАТРАТЫ ТРУДА МАШИНИСТОВ	ЧЕЛ.-Ч	0,872	0,076213
64.3	112	АВТОПОГРУЗЧИКИ 5 Т	МАШ.-Ч	0,02	0,001748
64.4	1522	ПОДЪЕМНИКИ МАЧТОВЫЕ СТРОИТЕЛЬНЫЕ 0,5 Т	МАШ.-Ч	0,072	0,006293
64.5	1914	РАСТВОРОСМЕСИТЕЛИ ПЕРЕДВИЖНЫЕ 65 Л	МАШ.-Ч	0,78	0,068172
64.6	9219	ВОДА	M3	0,296	0,02587
64.7	45036	СМЕСЬ РАСТВОРНАЯ СУХАЯ	T	0,4524	0,03954
65	E1504-005-04 ДОП. 4	ОКРАСКА ПОЛИВИНИЛАЦЕТАТНЫМИ ВОДОЭМУЛЬСИОННЫМИ СОСТАВАМИ УЛУЧШЕННАЯ ПО ШТУКАТУРКЕ ПОТОЛКОВ	100M2	0,0874	
65.1	1	ЗАТРАТЫ ТРУДА РАБОЧИХ-СТРОИТЕЛЕЙ	ЧЕЛ.-Ч	53,9	4,7109
65.2	3	ЗАТРАТЫ ТРУДА МАШИНИСТОВ	ЧЕЛ.-Ч	0,18	0,015732
65.3	1522	ПОДЪЕМНИКИ МАЧТОВЫЕ СТРОИТЕЛЬНЫЕ 0,5 Т	МАШ.-Ч	0,02	0,001748
65.4	2499	АВТОМОБИЛИ БОРТОВЫЕ ГРУЗОПОДЪЕМНОСТЬЮ ДО 5 Т	МАШ.-Ч	0,16	0,013984
65.5	31054	КРАСКИ ВОДОЭМУЛЬСИОННЫЕ	T	0,069	0,006031
65.6	35538	ШКУРКА ШЛИФОВАЛЬНАЯ ДВУХСЛОЙНАЯ С ЗЕРНИСТОСТЬЮ 40/25	M2	0,84	0,073416
65.7	44059	ВЕТОШЬ	КГ	0,31	0,027094
		ОТКОСЫ			
66	E1502-024-01 ДОП. 12 МИНСТРОЙ РУЗ N 519 ОТ 18.11.2019 Г.	ОБЛИЦОВКА ГИПСОВЫМИ И ГИПСОВОЛОКНИСТЫМИ ЛИСТАМИ СТЕН ПРИ ОТДЕЛКЕ ПОД ОКРАСКУ	100M2	0,0232	
66.1	1	ЗАТРАТЫ ТРУДА РАБОЧИХ-СТРОИТЕЛЕЙ	ЧЕЛ.-Ч	71,02	1,6477
66.2	3	ЗАТРАТЫ ТРУДА МАШИНИСТОВ	ЧЕЛ.-Ч	2,78	0,064496
66.3	1522	ПОДЪЕМНИКИ МАЧТОВЫЕ СТРОИТЕЛЬНЫЕ 0,5 Т	МАШ.-Ч	0,31	0,007192
66.4	1613	РАСТВОРОСМЕСИТЕЛИ ПЕРЕДВИЖНЫЕ 80 Л	МАШ.-Ч	1,97	0,045704
66.5	2499	АВТОМОБИЛИ БОРТОВЫЕ ГРУЗОПОДЪЕМНОСТЬЮ ДО 5 Т	МАШ.-Ч	0,5	0,0116
66.6	12147	РАСТВОР ОТДЕЛОЧНЫЙ ТЯЖЕЛЫЙ ИЗВЕСТКОВЫЙ 1:2,5	M3	0,06	0,001392
66.7	30372	ГВОЗДИ ОТДЕЛОЧНЫЕ КРУГЛЫЕ 1,6X25 ММ	T	0,002	0,000046
66.8	30654	ГИПСОВЫЕ ВЯЖУЩИЕ Г-3	T	0,49	0,011368
66.9	31683	КЛЕЙ КАЗЕИновый	T	0,0048	0,000111
66.10	32402	ЛИСТЫ ГИПСОКАРТОННЫЕ ДЛЯ ПЕРЕГОРОДОК ТОЛЩИНОЙ 12 ММ	M2	105	2,436
66.11	35509	МИТКАЛЬ "Т-2" СУРОВЫЙ (СУРОВЬЕ)	10M	1,71	0,039672
67	E1502-019-05 ДОП. 12 МИНСТРОЙ РУЗ N 519 ОТ 18.11.2019 Г. K=0,2	СПЛОШНОЕ ВЫРАВНИВАНИЕ ПОВЕРХНОСТЕЙ [ОДНОСЛОЙНАЯ ШТУКАТУРКА] ИЗ СУХИХ РАСТВОРНЫХ СМЕСЕЙ ТОЛЩИНОЙ ДО 10 ММ ОКОННЫХ И ДВЕРНЫХ ОТКОСОВ ПЛОСКИХ	100M2	0,0232	
67.1	1	ЗАТРАТЫ ТРУДА РАБОЧИХ-СТРОИТЕЛЕЙ	ЧЕЛ.-Ч	18,368	0,426138
67.2	3	ЗАТРАТЫ ТРУДА МАШИНИСТОВ	ЧЕЛ.-Ч	0,666	0,015451
67.3	112	АВТОПОГРУЗЧИКИ 5 Т	МАШ.-Ч	0,018	0,000418
67.4	1522	ПОДЪЕМНИКИ МАЧТОВЫЕ СТРОИТЕЛЬНЫЕ 0,5 Т	МАШ.-Ч	0,056	0,001299
67.5	1914	РАСТВОРОСМЕСИТЕЛИ ПЕРЕДВИЖНЫЕ 65 Л	МАШ.-Ч	0,592	0,013734
67.6	9219	ВОДА	M3	0,224	0,005197
67.7	45036	СМЕСЬ РАСТВОРНАЯ СУХАЯ	T	0,3436	0,007972
68	E1504-024-01 ДОП. 4	ПРОСТАЯ ОКРАСКА МАСЛЯНЫМИ СОСТАВАМИ СТЕН	100M2	0,0232	
68.1	1	ЗАТРАТЫ ТРУДА РАБОЧИХ-СТРОИТЕЛЕЙ	ЧЕЛ.-Ч	28,05	0,65076
68.2	3	ЗАТРАТЫ ТРУДА МАШИНИСТОВ	ЧЕЛ.-Ч	0,06	0,001392

1	2	3	4	5	6
68.3	1522	ПОДЪЕМНИКИ МАЧТОВЫЕ СТРОИТЕЛЬНЫЕ 0,5 Т	МАШ-Ч	0,01	0,000232
68.4	2499	АВТОМОБИЛИ БОРТОВЫЕ ГРУЗОПОДЪЕМНОСТЬЮ ДО 5 Т	МАШ-Ч	0,05	0,00116
68.5	31650	ОЛИФА КОМБИНИРОВАННАЯ К-2	Т	0,0084	0,000195
68.6	31714	ШПАТЛЕВКА МАСЛЯНО-КЛЕЕВАЯ	Т	0,005	0,000116
68.7	35512	ПЕМЗА ШЛАКОВАЯ (ЩЕБЕНЬ ПОРИСТЫЙ ИЗ МЕТАЛЛУРГИЧЕСКОГО ШЛАКА), МАРКА 600, ФРАКЦИЯ ОТ 5 ДО 10 ММ	МЗ	0,0004	0,000009
68.8	35538	ШКУРКА ШЛИФОВАЛЬНАЯ ДВУХСЛОЙНАЯ С ЗЕРНИСТОСТЬЮ 40/25	М2	0,8	0,01856
68.9	43231	КРАСКИ МАСЛЯНЫЕ ГОТОВЫЕ К ПРИМЕНЕНИЮ ДЛЯ ВНУТРЕННИХ РАБОТ	Т	0,027	0,000626
68.10	44059	ВЕТОШЬ	КТ	0,33	0,007656
РАЗДЕЛ 7. ЭТАЖ 7 КАБИНЕТ					
ПОЛ					
69	E57-002-09	РАЗБОРКА ПОКРЫТИЙ ПОЛОВ: ДОЩАТЫХ	100М2	0,0286	
69.1	1	ЗАТРАТЫ ТРУДА РАБОЧИХ-СТРОИТЕЛЕЙ	ЧЕЛ-Ч	38,3	1,0954
69.2	3	ЗАТРАТЫ ТРУДА МАШИНИСТОВ	ЧЕЛ-Ч	0,86	0,024596
69.3	1522	ПОДЪЕМНИКИ МАЧТОВЫЕ СТРОИТЕЛЬНЫЕ 0,5 Т	МАШ-Ч	0,86	0,024596
69.4	99999	СТРОИТЕЛЬНЫЙ МУСОР	Т	2,49	0,071214
70	E1101-035-04 МИНСТРОЙ РУЗ 05.01.21 N 9	УСТРОЙСТВО ПОКРЫТИЙ ИЗ ПЛИТ ДРЕВЕСНОСТРУЖЕЧНЫХ	100М2	0,0286	
70.1	1	ЗАТРАТЫ ТРУДА РАБОЧИХ-СТРОИТЕЛЕЙ	ЧЕЛ-Ч	47,84	1,3682
70.2	3	ЗАТРАТЫ ТРУДА МАШИНИСТОВ	ЧЕЛ-Ч	1,41	0,040326
70.3	1522	ПОДЪЕМНИКИ МАЧТОВЫЕ СТРОИТЕЛЬНЫЕ 0,5 Т	МАШ-Ч	0,58	0,016588
70.4	1523	ПИЛЫ ДИСКОВЫЕ ЭЛЕКТРИЧЕСКИЕ	МАШ-Ч	0,43	0,012298
70.5	2509	АВТОМОБИЛИ БОРТОВЫЕ ГРУЗОПОДЪЕМНОСТЬЮ ДО 5 Т	МАШ-Ч	0,83	0,023738
70.6	30407	ГВОЗДИ СТРОИТЕЛЬНЫЕ	Т	0,0053	0,000152
70.7	32360	ПЛИТЫ ДРЕВЕСНОСТРУЖЕЧНЫЕ МНОГОСЛОЙНЫЕ И ТРЕХСЛОЙНЫЕ, МАРКА П-1 ТОЛЩИНОЙ 18-20 ММ	100М2	1,027	0,029372
71	E1101-037-01 МИНСТРОЙ РУЗ 05.01.21 N 9	УСТРОЙСТВО ПОКРЫТИЙ ИЗ РЕЛИНА НА КЛЕЕ БУСТИЛАТ	100М2	0,0286	
71.1	1	ЗАТРАТЫ ТРУДА РАБОЧИХ-СТРОИТЕЛЕЙ	ЧЕЛ-Ч	47,06	1,3459
71.2	3	ЗАТРАТЫ ТРУДА МАШИНИСТОВ	ЧЕЛ-Ч	0,88	0,025168
71.3	1522	ПОДЪЕМНИКИ МАЧТОВЫЕ СТРОИТЕЛЬНЫЕ 0,5 Т	МАШ-Ч	0,36	0,010296
71.4	2499	АВТОМОБИЛИ БОРТОВЫЕ ГРУЗОПОДЪЕМНОСТЬЮ ДО 5 Т	МАШ-Ч	0,52	0,014872
71.5	31688	КЛЕЙ "БУСТИЛАТ"	Т	0,05	0,00143
71.6	44059	ВЕТОШЬ	КТ	0,5	0,0143
72	СЦЕНА	РЕЛИН СТЕН	М2	2,8600	
73	E62-041-01	ОЧИСТКА ВРУЧНУЮ ПОВЕРХНОСТИ	100М2	0,2006	
73.1	1	ЗАТРАТЫ ТРУДА РАБОЧИХ-СТРОИТЕЛЕЙ	ЧЕЛ-Ч	20,8	4,1725
74	E1502-019-03 ДОП. 12 МИНСТРОЙ РУЗ N 519 ОТ 18.11.2019 Г. К=0,3	СПЛОШНОЕ ВЫРАВНИВАНИЕ ПОВЕРХНОСТЕЙ [ОДНОСЛОЙНАЯ ШТУКАТУРКА] ИЗ СУХИХ РАСТВОРНЫХ СМЕСЕЙ ТОЛЩИНОЙ ДО 10 ММ СТЕН	100М2	0,1720	
74.1	1	ЗАТРАТЫ ТРУДА РАБОЧИХ-СТРОИТЕЛЕЙ	ЧЕЛ-Ч	15,567	2,8775
74.2	3	ЗАТРАТЫ ТРУДА МАШИНИСТОВ	ЧЕЛ-Ч	0,561	0,096492
74.3	112	АВТОПОГРУЗЧИКИ 5 Т	МАШ-Ч	0,012	0,002064
74.4	1522	ПОДЪЕМНИКИ МАЧТОВЫЕ СТРОИТЕЛЬНЫЕ 0,5 Т	МАШ-Ч	0,048	0,008256
74.5	1914	РАСТВОРОСМЕСИТЕЛИ ПЕРЕДВИЖНЫЕ 65 Л	МАШ-Ч	0,501	0,086172
74.6	9219	ВОДА	МЗ	0,189	0,032508
74.7	45036	СМЕСЬ РАСТВОРНАЯ СУХАЯ	Т	0,291	0,050052
75	E1504-005-03 ДОП. 4	ОКРАСКА ПОЛИВИНИЛАЦЕТАТНЫМИ ВОДОЭМУЛЬСИОННЫМИ СОСТАВАМИ УЛУЧШЕННАЯ ПО ШТУКАТУРКЕ СТЕН	100М2	0,1720	
75.1	1	ЗАТРАТЫ ТРУДА РАБОЧИХ-СТРОИТЕЛЕЙ	ЧЕЛ-Ч	42,9	7,3788
75.2	3	ЗАТРАТЫ ТРУДА МАШИНИСТОВ	ЧЕЛ-Ч	0,17	0,02924
75.3	1522	ПОДЪЕМНИКИ МАЧТОВЫЕ СТРОИТЕЛЬНЫЕ 0,5 Т	МАШ-Ч	0,02	0,00344
75.4	2499	АВТОМОБИЛИ БОРТОВЫЕ ГРУЗОПОДЪЕМНОСТЬЮ ДО 5 Т	МАШ-Ч	0,15	0,0238
75.5	31054	КРАСКИ ВОДОЭМУЛЬСИОННЫЕ	Т	0,063	0,010836
75.6	35538	ШКУРКА ШЛИФОВАЛЬНАЯ ДВУХСЛОЙНАЯ С ЗЕРНИСТОСТЬЮ 40/25	М2	0,84	0,14448
75.7	44059	ВЕТОШЬ	КТ	0,31	0,05332
ПОТОЛОК					
76	E1502-019-04 ДОП. 12 МИНСТРОЙ РУЗ N 519 ОТ 18.11.2019 Г. К=0,4	СПЛОШНОЕ ВЫРАВНИВАНИЕ ПОВЕРХНОСТЕЙ [ОДНОСЛОЙНАЯ ШТУКАТУРКА] ИЗ СУХИХ РАСТВОРНЫХ СМЕСЕЙ ТОЛЩИНОЙ ДО 10 ММ ПОТОЛКОВ	100М2	0,0286	
76.1	1	ЗАТРАТЫ ТРУДА РАБОЧИХ-СТРОИТЕЛЕЙ	ЧЕЛ-Ч	25,24	0,721864
76.2	3	ЗАТРАТЫ ТРУДА МАШИНИСТОВ	ЧЕЛ-Ч	0,872	0,024939
76.3	112	АВТОПОГРУЗЧИКИ 5 Т	МАШ-Ч	0,02	0,000572
76.4	1522	ПОДЪЕМНИКИ МАЧТОВЫЕ СТРОИТЕЛЬНЫЕ 0,5 Т	МАШ-Ч	0,072	0,002059
76.5	1914	РАСТВОРОСМЕСИТЕЛИ ПЕРЕДВИЖНЫЕ 65 Л	МАШ-Ч	0,78	0,022308
76.6	9219	ВОДА	МЗ	0,296	0,008466
76.7	45036	СМЕСЬ РАСТВОРНАЯ СУХАЯ	Т	0,4524	0,012939
77	E1504-005-04 ДОП. 4	ОКРАСКА ПОЛИВИНИЛАЦЕТАТНЫМИ ВОДОЭМУЛЬСИОННЫМИ СОСТАВАМИ УЛУЧШЕННАЯ ПО ШТУКАТУРКЕ ПОТОЛКОВ	100М2	0,0286	
77.1	1	ЗАТРАТЫ ТРУДА РАБОЧИХ-СТРОИТЕЛЕЙ	ЧЕЛ-Ч	53,9	1,5415
77.2	3	ЗАТРАТЫ ТРУДА МАШИНИСТОВ	ЧЕЛ-Ч	0,18	0,005148
77.3	1522	ПОДЪЕМНИКИ МАЧТОВЫЕ СТРОИТЕЛЬНЫЕ 0,5 Т	МАШ-Ч	0,02	0,000572
77.4	2499	АВТОМОБИЛИ БОРТОВЫЕ ГРУЗОПОДЪЕМНОСТЬЮ ДО 5 Т	МАШ-Ч	0,16	0,004576
77.5	31054	КРАСКИ ВОДОЭМУЛЬСИОННЫЕ	Т	0,069	0,001973

1	2	3	4	5	6
77.6	35538	ШКУРКА ШЛИФОВАЛЬНАЯ ДВУХСЛОЙНАЯ С ЗЕРНИСТОСТЬЮ 40/25	M2	0,84	0,024024
77.7	44059	ВЕТОШЬ	КГ	0,31	0,008866
ОТКОСЫ					
78	E1502-024-01 ДОП. 12 МИНСТРОЙ РУЗ N 519 ОТ 18.11.2019 Г.	ОБЛИЦОВКА ГИПСОВЫМИ И ГИПСОВОЛОКНИСТЫМИ ЛИСТАМИ СТЕН ПРИ ОТДЕЛКЕ ПОД ОКРАСКУ	100M2		0,0232
78.1	1	ЗАТРАТЫ ТРУДА РАБОЧИХ-СТРОИТЕЛЕЙ	ЧЕЛ.-Ч	71,02	1,6477
78.2	3	ЗАТРАТЫ ТРУДА МАШИНИСТОВ	ЧЕЛ.-Ч	2,78	0,064496
78.3	1522	ПОДЪЕМНИКИ МАЧТОВЫЕ СТРОИТЕЛЬНЫЕ 0,5 Т	МАШ.-Ч	0,31	0,007192
78.4	1613	РАСТВОРОСМЕСИТЕЛИ ПЕРЕДВИЖНЫЕ 80 Л	МАШ.-Ч	1,97	0,045704
78.5	2499	АВТОМОБИЛИ БОРТОВЫЕ ГРУЗОПОДЪЕМНОСТЬЮ ДО 5 Т	МАШ.-Ч	0,5	0,0116
78.6	12147	РАСТВОР ОТДЕЛОЧНЫЙ ТЯЖЕЛЫЙ ИЗВЕСТКОВЫЙ 1,2,5	M3	0,06	0,001392
78.7	30372	ГВОЗДИ ОТДЕЛОЧНЫЕ КРУГЛЫЕ 1,6X25 ММ	T	0,002	0,000046
78.8	30654	ГИПСОВЫЕ ВЯЖУЩИЕ Г-3	T	0,49	0,011368
78.9	31683	КЛЕЙ КАЗЕИновый	T	0,0048	0,000111
78.10	32402	ЛИСТЫ ГИПСОКАРТОННЫЕ ДЛЯ ПЕРЕГОРОДОК ТОЛЩИНОЙ 12 ММ	M2	105	2,436
78.11	35509	МИТКАЛЬ "Т-2" СУРОВЫЙ (СУРОВЬЕ)	10M	1,71	0,039672
79	E1502-019-05 ДОП. 12 МИНСТРОЙ РУЗ N 519 ОТ 18.11.2019 Г. К=0,2	СПЛОШНОЕ ВЫРАВНИВАНИЕ ПОВЕРХНОСТЕЙ [ОДНОСЛОЙНАЯ ШТУКАТУРКА] ИЗ СУХИХ РАСТВОРНЫХ СМЕСЕЙ ТОЛЩИНОЙ ДО 10 ММ ОКОННЫХ И ДВЕРНЫХ ОТКОСОВ ПЛОСКИХ	100M2		0,0232
79.1	1	ЗАТРАТЫ ТРУДА РАБОЧИХ-СТРОИТЕЛЕЙ	ЧЕЛ.-Ч	18,368	0,426138
79.2	3	ЗАТРАТЫ ТРУДА МАШИНИСТОВ	ЧЕЛ.-Ч	0,666	0,015451
79.3	112	АВТОПОГРУЗЧИКИ 5 Т	МАШ.-Ч	0,018	0,000418
79.4	1522	ПОДЪЕМНИКИ МАЧТОВЫЕ СТРОИТЕЛЬНЫЕ 0,5 Т	МАШ.-Ч	0,056	0,001299
79.5	1914	РАСТВОРОСМЕСИТЕЛИ ПЕРЕДВИЖНЫЕ 65 Л	МАШ.-Ч	0,592	0,013734
79.6	9219	ВОДА	M3	0,224	0,005197
79.7	45036	СМЕСЬ РАСТВОРНАЯ СУХАЯ	T	0,3436	0,007972
80	E1504-024-01 ДОП. 4	ПРОСТАЯ ОКРАСКА МАСЛЯНЫМИ СОСТАВАМИ СТЕН	100M2		0,0232
80.1	1	ЗАТРАТЫ ТРУДА РАБОЧИХ-СТРОИТЕЛЕЙ	ЧЕЛ.-Ч	28,05	0,65076
80.2	3	ЗАТРАТЫ ТРУДА МАШИНИСТОВ	ЧЕЛ.-Ч	0,06	0,001392
80.3	1522	ПОДЪЕМНИКИ МАЧТОВЫЕ СТРОИТЕЛЬНЫЕ 0,5 Т	МАШ.-Ч	0,01	0,000232
80.4	2499	АВТОМОБИЛИ БОРТОВЫЕ ГРУЗОПОДЪЕМНОСТЬЮ ДО 5 Т	МАШ.-Ч	0,05	0,00116
80.5	31650	ОЛИФА КОМБИНИРОВАННАЯ К-2	T	0,0084	0,000195
80.6	31714	ШПАТЛЕВКА МАСЛЯНО-КЛЕЕВАЯ	T	0,005	0,000116
80.7	35512	ПЕМЗА ШЛАКОВАЯ (ЩЕБЕНЬ ПОРИСТЫЙ ИЗ МЕТАЛЛУРГИЧЕСКОГО ШЛАКА), МАРКА 600, ФРАКЦИЯ ОТ 5 ДО 10 ММ	M3	0,0004	0,000009
80.8	35538	ШКУРКА ШЛИФОВАЛЬНАЯ ДВУХСЛОЙНАЯ С ЗЕРНИСТОСТЬЮ 40/25	M2	0,8	0,01856
80.9	43231	КРАСКИ МАСЛЯНЫЕ ГОТОВЫЕ К ПРИМЕНЕНИЮ ДЛЯ ВНУТРЕННИХ РАБОТ	T	0,027	0,000626
80.10	44059	ВЕТОШЬ	КГ	0,33	0,007656
РАЗДЕЛ 8. ЭТАЖ 8 КАБИНЕТ					
81	E62-041-01	ОЧИСТКА ВРУЧНУЮ ПОВЕРХНОСТИ	100M2		0,1370
81.1	1	ЗАТРАТЫ ТРУДА РАБОЧИХ-СТРОИТЕЛЕЙ	ЧЕЛ.-Ч	20,8	2,8496
82	E57-006-02	ОСТРОЖКА ПРОВЕСОВ ДОЩАТЫХ ПОКРЫТИЙ ПЛОЩАДЬЮ: СВЫШЕ 5 М2	100M2		0,0130
82.1	1	ЗАТРАТЫ ТРУДА РАБОЧИХ-СТРОИТЕЛЕЙ	ЧЕЛ.-Ч	9,7	0,1261
82.2	1637	РУБАНКИ ЭЛЕКТРИЧЕСКИЕ	МАШ.-Ч	4,85	0,06305
СТЕН					
83	E1502-019-03 ДОП. 12 МИНСТРОЙ РУЗ N 519 ОТ 18.11.2019 Г. К=0,3	СПЛОШНОЕ ВЫРАВНИВАНИЕ ПОВЕРХНОСТЕЙ [ОДНОСЛОЙНАЯ ШТУКАТУРКА] ИЗ СУХИХ РАСТВОРНЫХ СМЕСЕЙ ТОЛЩИНОЙ ДО 10 ММ СТЕН	100M2		0,1240
83.1	1	ЗАТРАТЫ ТРУДА РАБОЧИХ-СТРОИТЕЛЕЙ	ЧЕЛ.-Ч	15,567	1,9303
83.2	3	ЗАТРАТЫ ТРУДА МАШИНИСТОВ	ЧЕЛ.-Ч	0,561	0,069564
83.3	112	АВТОПОГРУЗЧИКИ 5 Т	МАШ.-Ч	0,012	0,001488
83.4	1522	ПОДЪЕМНИКИ МАЧТОВЫЕ СТРОИТЕЛЬНЫЕ 0,5 Т	МАШ.-Ч	0,048	0,005952
83.5	1914	РАСТВОРОСМЕСИТЕЛИ ПЕРЕДВИЖНЫЕ 65 Л	МАШ.-Ч	0,501	0,062124
83.6	9219	ВОДА	M3	0,189	0,023436
83.7	45036	СМЕСЬ РАСТВОРНАЯ СУХАЯ	T	0,291	0,036084
84	E1504-005-03 ДОП. 4	ОКРАСКА ПОЛИВИНИЛАЦЕТАТНЫМИ ВОДОЭМУЛЬСИОННЫМИ СОСТАВАМИ УЛУЧШЕННАЯ ПО ШТУКАТУРКЕ СТЕН	100M2		0,1240
84.1	1	ЗАТРАТЫ ТРУДА РАБОЧИХ-СТРОИТЕЛЕЙ	ЧЕЛ.-Ч	42,9	5,3196
84.2	3	ЗАТРАТЫ ТРУДА МАШИНИСТОВ	ЧЕЛ.-Ч	0,17	0,02108
84.3	1522	ПОДЪЕМНИКИ МАЧТОВЫЕ СТРОИТЕЛЬНЫЕ 0,5 Т	МАШ.-Ч	0,02	0,00248
84.4	2499	АВТОМОБИЛИ БОРТОВЫЕ ГРУЗОПОДЪЕМНОСТЬЮ ДО 5 Т	МАШ.-Ч	0,15	0,0186
84.5	31054	КРАСКИ ВОДОЭМУЛЬСИОННЫЕ	T	0,063	0,007812
84.6	35538	ШКУРКА ШЛИФОВАЛЬНАЯ ДВУХСЛОЙНАЯ С ЗЕРНИСТОСТЬЮ 40/25	M2	0,84	0,10416
84.7	44059	ВЕТОШЬ	КГ	0,31	0,03844
ПОТОЛОК					
85	E1502-019-04 ДОП. 12 МИНСТРОЙ РУЗ N 519 ОТ 18.11.2019 Г. К=0,4	СПЛОШНОЕ ВЫРАВНИВАНИЕ ПОВЕРХНОСТЕЙ [ОДНОСЛОЙНАЯ ШТУКАТУРКА] ИЗ СУХИХ РАСТВОРНЫХ СМЕСЕЙ ТОЛЩИНОЙ ДО 10 ММ ПОТОЛКОВ	100M2		0,0130
85.1	1	ЗАТРАТЫ ТРУДА РАБОЧИХ-СТРОИТЕЛЕЙ	ЧЕЛ.-Ч	25,24	0,32812
85.2	3	ЗАТРАТЫ ТРУДА МАШИНИСТОВ	ЧЕЛ.-Ч	0,872	0,011336
85.3	112	АВТОПОГРУЗЧИКИ 5 Т	МАШ.-Ч	0,02	0,00026
85.4	1522	ПОДЪЕМНИКИ МАЧТОВЫЕ СТРОИТЕЛЬНЫЕ 0,5 Т	МАШ.-Ч	0,072	0,000936

1	2	3	4	5	6
85.5	1914	РАСТВОРОСМЕСИТЕЛИ ПЕРЕДВИЖНЫЕ 65 Л	МАШ.-Ч	0,78	0,01014
85.6	9219	ВОДА	М3	0,296	0,003848
85.7	45036	СМЕСЬ РАСТВОРНАЯ СУХАЯ	Т	0,4524	0,005881
86	E1504-005-04 ДОП. 4	ОКРАСКА ПОЛИВИНИЛАЦЕТАТНЫМИ ВОДОЭМУЛЬСИОННЫМИ СОСТАВАМИ УЛУЧШЕННАЯ ПО ШТУКАТУРКЕ ПОТОЛКОВ	100M2		0,0130
86.1	1	ЗАТРАТЫ ТРУДА РАБОЧИХ-СТРОИТЕЛЕЙ	ЧЕЛ.-Ч	53,9	0,7007
86.2	3	ЗАТРАТЫ ТРУДА МАШИНИСТОВ	ЧЕЛ.-Ч	0,18	0,00234
86.3	1522	ПОДЪЕМНИКИ МАЧТОВЫЕ СТРОИТЕЛЬНЫЕ 0,5 Т	МАШ.-Ч	0,02	0,00026
86.4	2499	АВТОМОБИЛИ БОРТОВЫЕ ГРУЗОПОДЪЕМНОСТЬЮ ДО 5 Т	МАШ.-Ч	0,16	0,00208
86.5	31054	КРАСКИ ВОДОЭМУЛЬСИОННЫЕ	Т	0,069	0,000897
86.6	35538	ШКУРКА ШЛИФОВАЛЬНАЯ ДВУХСЛОЙНАЯ С ЗЕРНИСТОСТЬЮ 40/25	М2	0,84	0,01092
86.7	44059	ВЕТОШЬ	КТ	0,31	0,00403
ПОЛ					
87	E1504-024-03 К-2	ПРОСТАЯ ОКРАСКА МАСЛЯНЫМИ СОСТАВАМИ ПОЛОВ	100M2		0,0130
87.1	1	ЗАТРАТЫ ТРУДА РАБОЧИХ-СТРОИТЕЛЕЙ	ЧЕЛ.-Ч	47,96	0,62348
87.2	3	ЗАТРАТЫ ТРУДА МАШИНИСТОВ	ЧЕЛ.-Ч	0,1	0,0013
87.3	1522	ПОДЪЕМНИКИ МАЧТОВЫЕ СТРОИТЕЛЬНЫЕ 0,5 Т	МАШ.-Ч	0,02	0,00026
87.4	2499	АВТОМОБИЛИ БОРТОВЫЕ ГРУЗОПОДЪЕМНОСТЬЮ ДО 5 Т	МАШ.-Ч	0,08	0,00104
87.5	31650	ОЛИФА КОМБИНИРОВАННАЯ К-2	Т	0,0194	0,000252
87.6	31714	ШПАТЛЕВКА МАСЛЯНО-КЛЕЕВАЯ	Т	0,01	0,00013
87.7	35512	ПЕМЗА ШЛАКОВАЯ (ШЕБЕНЬ ПОРИСТЫЙ ИЗ МЕТАЛЛУРГИЧЕСКОГО ШЛАКА), МАРКА 600, ФРАКЦИЯ ОТ 5 ДО 10 ММ	М3	0,0008	0,00001
87.8	43231	КРАСКИ МАСЛЯНЫЕ ГОТОВЫЕ К ПРИМЕНЕНИЮ ДЛЯ ВНУТРЕННИХ РАБОТ	Т	0,039	0,000507
87.9	44059	ВЕТОШЬ	КТ	0,68	0,00884
РАЗДЕЛ 9. ЭТАЖ 9 КАБИНЕТ					
88	E57-002-03	РАЗБОРКА ПОКРЫТИЙ ПОЛОВ: ИЗ КЕРАМИЧЕСКИХ ПЛИТОК	100M2		0,0532
88.1	1	ЗАТРАТЫ ТРУДА РАБОЧИХ-СТРОИТЕЛЕЙ	ЧЕЛ.-Ч	69,87	3,7171
88.2	3	ЗАТРАТЫ ТРУДА МАШИНИСТОВ	ЧЕЛ.-Ч	1,44	0,076608
88.3	1522	ПОДЪЕМНИКИ МАЧТОВЫЕ СТРОИТЕЛЬНЫЕ 0,5 Т	МАШ.-Ч	1,44	0,076608
88.4	99999	СТРОИТЕЛЬНЫЙ МУСОР	Т	5,2	0,27664
89	E62-041-01	ОЧИСТКА ВРУЧНУЮ ПОВЕРХНОСТИ	100M2		0,0532
89.1	1	ЗАТРАТЫ ТРУДА РАБОЧИХ-СТРОИТЕЛЕЙ	ЧЕЛ.-Ч	20,8	1,1066
90	E54-003-04 ДОП. 8	РАЗБОРКА ПОДШИВКИ ИЗ ДЕКОРАТИВНЫХ ПЛАСТИКОВЫХ ПАНЕЛЕЙ	100M2 ПОДШИВК И		0,2700
90.1	1	ЗАТРАТЫ ТРУДА РАБОЧИХ-СТРОИТЕЛЕЙ	ЧЕЛ.-Ч	24,65	6,6555
90.2	3	ЗАТРАТЫ ТРУДА МАШИНИСТОВ	ЧЕЛ.-Ч	0,06	0,0162
90.3	1522	ПОДЪЕМНИКИ МАЧТОВЫЕ СТРОИТЕЛЬНЫЕ 0,5 Т	МАШ.-Ч	0,06	0,0162
90.4	99997	СТРОИТЕЛЬНЫЙ МУСОР И МАССА ВОЗВРАТНЫХ МАТЕРИАЛОВ	Т	0,12	0,0324
СТЕН					
91	E1502-019-03 ДОП. 12 МИНСТРОЙ РУЗ N 519 ОТ 18.11.2019 Г. К=0,3	СПЛОШНОЕ ВЫРАВНИВАНИЕ ПОВЕРХНОСТЕЙ [ОДНОСЛОЙНАЯ ШТУКАТУРКА] ИЗ СУХИХ РАСТВОРНЫХ СМЕСЕЙ ТОЛЩИНОЙ ДО 10 ММ СТЕН	100M2		0,2700
91.1	1	ЗАТРАТЫ ТРУДА РАБОЧИХ-СТРОИТЕЛЕЙ	ЧЕЛ.-Ч	15,567	4,2031
91.2	3	ЗАТРАТЫ ТРУДА МАШИНИСТОВ	ЧЕЛ.-Ч	0,561	0,15147
91.3	112	АВТОПОГРУЗЧИКИ 5 Т	МАШ.-Ч	0,012	0,00324
91.4	1522	ПОДЪЕМНИКИ МАЧТОВЫЕ СТРОИТЕЛЬНЫЕ 0,5 Т	МАШ.-Ч	0,048	0,01296
91.5	1914	РАСТВОРОСМЕСИТЕЛИ ПЕРЕДВИЖНЫЕ 65 Л	МАШ.-Ч	0,501	0,13527
91.6	9219	ВОДА	М3	0,189	0,05103
91.7	45036	СМЕСЬ РАСТВОРНАЯ СУХАЯ	Т	0,291	0,07857
92	E1501-019-01	ГЛАДКАЯ ОБЛИЦОВКА СТЕН, СТОЛБОВ, ПИЛЯСТР И ОТКОСОВ [БЕЗ КАРНИЗНЫХ, ПЛИНТУСНЫХ И УГЛОВЫХ ПЛИТОК] БЕЗ УСТАНОВКИ ПЛИТОК ТУАЛЕТНОГО ГАРНИТУРА НА ЦЕМЕНТНОМ РАСТВОРЕ ПО КИРПИЧУ И БЕТОНУ	100M2		0,2700
92.1	1	ЗАТРАТЫ ТРУДА РАБОЧИХ-СТРОИТЕЛЕЙ	ЧЕЛ.-Ч	228	61,56
92.2	3	ЗАТРАТЫ ТРУДА МАШИНИСТОВ	ЧЕЛ.-Ч	0,86	0,2322
92.3	112	АВТОПОГРУЗЧИКИ 5 Т	МАШ.-Ч	0,05	0,0135
92.4	1522	ПОДЪЕМНИКИ МАЧТОВЫЕ СТРОИТЕЛЬНЫЕ 0,5 Т	МАШ.-Ч	0,81	0,2187
92.5	9219	ВОДА	М3	0,465	0,12555
92.6	12217	РАСТВОР ГОТОВЫЙ ОТДЕЛОЧНЫЙ ТЯЖЕЛЫЙ, ЦЕМЕНТНЫЙ 1:3	М3	1,5	0,405
92.7	34501	ПОРТЛАНДЦЕМЕНТ ОБЩЕСТРОИТЕЛЬНОГО НАЗНАЧЕНИЯ БЕЗДОБАВОЧНЫЙ МАРКИ 400	Т	0,04	0,0108
92.8	35510	ОПИЛКИ ДРЕВЕСНЫЕ	М3	0,1	0,027
92.9	44059	ВЕТОШЬ	КТ	0,5	0,135
93	СЦЕНА	ГЛАЗУРНЫЕ ПЛИТКИ ПОТОЛОК	М2		27,0000
94	E1502-019-04 ДОП. 12 МИНСТРОЙ РУЗ N 519 ОТ 18.11.2019 Г. К=0,4	СПЛОШНОЕ ВЫРАВНИВАНИЕ ПОВЕРХНОСТЕЙ [ОДНОСЛОЙНАЯ ШТУКАТУРКА] ИЗ СУХИХ РАСТВОРНЫХ СМЕСЕЙ ТОЛЩИНОЙ ДО 10 ММ ПОТОЛКОВ	100M2		0,0532
94.1	1	ЗАТРАТЫ ТРУДА РАБОЧИХ-СТРОИТЕЛЕЙ	ЧЕЛ.-Ч	25,24	1,3428
94.2	3	ЗАТРАТЫ ТРУДА МАШИНИСТОВ	ЧЕЛ.-Ч	0,872	0,04639
94.3	112	АВТОПОГРУЗЧИКИ 5 Т	МАШ.-Ч	0,02	0,001064
94.4	1522	ПОДЪЕМНИКИ МАЧТОВЫЕ СТРОИТЕЛЬНЫЕ 0,5 Т	МАШ.-Ч	0,072	0,00383
94.5	1914	РАСТВОРОСМЕСИТЕЛИ ПЕРЕДВИЖНЫЕ 65 Л	МАШ.-Ч	0,78	0,041496
94.6	9219	ВОДА	М3	0,296	0,015747
94.7	45036	СМЕСЬ РАСТВОРНАЯ СУХАЯ	Т	0,4524	0,024068
95	E1504-005-04 ДОП. 4	ОКРАСКА ПОЛИВИНИЛАЦЕТАТНЫМИ ВОДОЭМУЛЬСИОННЫМИ СОСТАВАМИ УЛУЧШЕННАЯ ПО ШТУКАТУРКЕ ПОТОЛКОВ	100M2		0,0532
95.1	1	ЗАТРАТЫ ТРУДА РАБОЧИХ-СТРОИТЕЛЕЙ	ЧЕЛ.-Ч	53,9	2,8675
95.2	3	ЗАТРАТЫ ТРУДА МАШИНИСТОВ	ЧЕЛ.-Ч	0,18	0,009576

1	2	3	4	5	6
95.3	1522	ПОДЪЕМНИКИ МАЧТОВЫЕ СТРОИТЕЛЬНЫЕ 0,5 Т			
95.4	2499	АВТОМОБИЛИ БОРТОВЫЕ ГРУЗОПОДЪЕМНОСТЬЮ ДО 5 Т	МАШ-Ч	0,02	0,001064
95.5	31054	КРАСКИ ВОДОЭМУЛЬСИОННЫЕ	МАШ-Ч	0,16	0,008512
95.6	35538	ШКУРКА ШЛИФОВАЛЬНАЯ ДВУХСЛОЙНАЯ С ЗЕРНИСТОСТЬЮ 40/25	Т	0,069	0,003671
95.7	44059	ВЕТОШЬ	М2	0,84	0,044688
			КТ	0,31	0,016492
ПОЛ					
96	E1101-027-02 МИНСТРОЙ РУЗ 05.01.21 N 9	УСТРОЙСТВО ПОКРЫТИЙ НА ЦЕМЕНТНОМ РАСТВОРЕ ИЗ ПЛИТОК КЕРАМИЧЕСКИХ ДЛЯ ПОЛОВ МНОГОЦВЕТНЫХ	100M2	0,0532	
96.1	1	ЗАТРАТЫ ТРУДА РАБОЧИХ-СТРОИТЕЛЕЙ	ЧЕЛ-Ч	119,78	6,3723
96.2	3	ЗАТРАТЫ ТРУДА МАШИНИСТОВ	ЧЕЛ-Ч	2,94	0,156408
96.3	112	АВТОПОГРУЗЧИКИ 5 Т	МАШ-Ч	0,36	0,019152
96.4	1522	ПОДЪЕМНИКИ МАЧТОВЫЕ СТРОИТЕЛЬНЫЕ 0,5 Т	МАШ-Ч	2,3	0,12236
96.5	2499	АВТОМОБИЛИ БОРТОВЫЕ ГРУЗОПОДЪЕМНОСТЬЮ ДО 5 Т	МАШ-Ч	0,28	0,014896
96.6	9219	ВОДА	М3	3,85	0,20482
96.7	12181	РАСТВОР ЦЕМЕНТНО-ПЕСЧАНЫЙ М-100	М3	1,3	0,06916
96.8	35510	ОПИЛКИ ДРЕВЕСНЫЕ	М3	3,06	0,162792
97	СЦЕНА	КАФЕЛЬ	М2	5,4264	
ОТКОСЫ					
98	E1502-024-01 ДОП. 12 МИНСТРОЙ РУЗ N 519 ОТ 18.11.2019 Г.	ОБЛИЦОВКА ГИПСОВЫМИ И ГИПСОВОЛОКНИСТЫМИ ЛИСТАМИ СТЕН ПРИ ОТДЕЛКЕ ПОД ОКРАСКУ	100M2	0,0232	
98.1	1	ЗАТРАТЫ ТРУДА РАБОЧИХ-СТРОИТЕЛЕЙ	ЧЕЛ-Ч	71,02	1,6477
98.2	3	ЗАТРАТЫ ТРУДА МАШИНИСТОВ	ЧЕЛ-Ч	2,78	0,064496
98.3	1522	ПОДЪЕМНИКИ МАЧТОВЫЕ СТРОИТЕЛЬНЫЕ 0,5 Т	МАШ-Ч	0,31	0,007192
98.4	1613	РАСТВОРСМЕСИТЕЛИ ПЕРЕДВИЖНЫЕ 80 Л	МАШ-Ч	1,97	0,045704
98.5	2499	АВТОМОБИЛИ БОРТОВЫЕ ГРУЗОПОДЪЕМНОСТЬЮ ДО 5 Т	МАШ-Ч	0,5	0,0116
98.6	12147	РАСТВОР ОТДЕЛОЧНЫЙ ТЯЖЕЛЫЙ ИЗВЕСТКОВЫЙ 1:2,5	М3	0,06	0,001392
98.7	30372	ГВОЗДИ ОТДЕЛОЧНЫЕ КРУГЛЫЕ 1,6X25 ММ	Т	0,002	0,000046
98.8	30654	ГИПСОВЫЕ ВЯЖУЩИЕ Г-3	Т	0,49	0,011368
98.9	31683	КЛЕЙ КАЗЕИНовый	Т	0,0048	0,000111
98.10	32402	ЛИСТЫ ГИПСОКАРТОННЫЕ ДЛЯ ПЕРЕГОРОДОК ТОЛЩИНОЙ 12 ММ	М2	105	2,436
98.11	35509	МНТКАЛЬ "Т-2" СУРОВЫЙ (СУРОВЬЕ)	10M	1,71	0,039672
99	E1502-019-05 ДОП. 12 МИНСТРОЙ РУЗ N 519 ОТ 18.11.2019 Г. K=0,2	СПЛОШНОЕ ВЫРАВНИВАНИЕ ПОВЕРХНОСТЕЙ [ОДНОСЛОЙНАЯ ШТУКАТУРКА] ИЗ СУХИХ РАСТВОРНЫХ СМЕСЕЙ ТОЛЩИНОЙ ДО 10 ММ ОКОННЫХ И ДВЕРНЫХ ОТКОСОВ ПЛОСКИХ	100M2	0,0232	
99.1	1	ЗАТРАТЫ ТРУДА РАБОЧИХ-СТРОИТЕЛЕЙ	ЧЕЛ-Ч	18,368	0,426138
99.2	3	ЗАТРАТЫ ТРУДА МАШИНИСТОВ	ЧЕЛ-Ч	0,666	0,015451
99.3	112	АВТОПОГРУЗЧИКИ 5 Т	МАШ-Ч	0,018	0,000418
99.4	1522	ПОДЪЕМНИКИ МАЧТОВЫЕ СТРОИТЕЛЬНЫЕ 0,5 Т	МАШ-Ч	0,056	0,001299
99.5	1914	РАСТВОРСМЕСИТЕЛИ ПЕРЕДВИЖНЫЕ 65 Л	МАШ-Ч	0,592	0,013734
99.6	9219	ВОДА	М3	0,224	0,005197
99.7	45036	СМЕСЬ РАСТВОРНАЯ СУХАЯ	Т	0,3436	0,007972
100	E1504-024-01 ДОП. 4	ПРОСТАЯ ОКРАСКА МАСЛЯНЫМИ СОСТАВАМИ СТЕН	100M2	0,0232	
100.1	1	ЗАТРАТЫ ТРУДА РАБОЧИХ-СТРОИТЕЛЕЙ	ЧЕЛ-Ч	28,05	0,65076
100.2	3	ЗАТРАТЫ ТРУДА МАШИНИСТОВ	ЧЕЛ-Ч	0,06	0,001392
100.3	1522	ПОДЪЕМНИКИ МАЧТОВЫЕ СТРОИТЕЛЬНЫЕ 0,5 Т	МАШ-Ч	0,01	0,000232
100.4	2499	АВТОМОБИЛИ БОРТОВЫЕ ГРУЗОПОДЪЕМНОСТЬЮ ДО 5 Т	МАШ-Ч	0,05	0,00116
100.5	31650	ОЛИФА КОМБИНИРОВАННАЯ К-2	Т	0,0084	0,000195
100.6	31714	ШПАТЛЕВКА МАСЛЯНО-КЛЕЕВАЯ	Т	0,005	0,000116
100.7	35512	ПЕМЗА ШЛАКОВАЯ (ЩЕБЕНЬ ПОРИСТЫЙ ИЗ МЕТАЛЛУРГИЧЕСКОГО ШЛАКА), МАРКА 600, ФРАКЦИЯ ОТ 5 ДО 10 ММ	М3	0,0004	0,000009
100.8	35538	ШКУРКА ШЛИФОВАЛЬНАЯ ДВУХСЛОЙНАЯ С ЗЕРНИСТОСТЬЮ 40/25	М2	0,8	0,01856
100.9	43231	КРАСКИ МАСЛЯНЫЕ ГОТОВЫЕ К ПРИМЕНЕНИЮ ДЛЯ ВНУТРЕННИХ РАБОТ	Т	0,027	0,000626
100.10	44059	ВЕТОШЬ	КТ	0,33	0,007656
РАЗДЕЛ 10. 2ЭТАЖ 10 КАБИНЕТ					
ПОЛ					
101	E57-002-09	РАЗБОРКА ПОКРЫТИЙ ПОЛОВ: ДОЩАТЫХ	100M2	0,0900	
101.1	1	ЗАТРАТЫ ТРУДА РАБОЧИХ-СТРОИТЕЛЕЙ	ЧЕЛ-Ч	38,3	3,447
101.2	3	ЗАТРАТЫ ТРУДА МАШИНИСТОВ	ЧЕЛ-Ч	0,86	0,0774
101.3	1522	ПОДЪЕМНИКИ МАЧТОВЫЕ СТРОИТЕЛЬНЫЕ 0,5 Т	МАШ-Ч	0,86	0,0774
101.4	99999	СТРОИТЕЛЬНЫЙ МУСОР	Т	2,49	0,2241
102	E1101-035-04 МИНСТРОЙ РУЗ 05.01.21 N 9	УСТРОЙСТВО ПОКРЫТИЙ ИЗ ПЛИТ ДРЕВЕСНОСТРУЖЕЧНЫХ	100M2	0,0900	
102.1	1	ЗАТРАТЫ ТРУДА РАБОЧИХ-СТРОИТЕЛЕЙ	ЧЕЛ-Ч	47,84	4,3056
102.2	3	ЗАТРАТЫ ТРУДА МАШИНИСТОВ	ЧЕЛ-Ч	1,41	0,1269
102.3	1522	ПОДЪЕМНИКИ МАЧТОВЫЕ СТРОИТЕЛЬНЫЕ 0,5 Т	МАШ-Ч	0,58	0,0522
102.4	1523	ПЛИТЫ ДИСКОВЫЕ ЭЛЕКТРИЧЕСКИЕ	МАШ-Ч	0,43	0,0387
102.5	2509	АВТОМОБИЛИ БОРТОВЫЕ ГРУЗОПОДЪЕМНОСТЬЮ ДО 5 Т	МАШ-Ч	0,83	0,0747
102.6	30407	ГВОЗДИ СТРОИТЕЛЬНЫЕ	Т	0,0053	0,000477
102.7	32360	ПЛИТЫ ДРЕВЕСНОСТРУЖЕЧНЫЕ МНОГОСЛОЙНЫЕ И ТРЕХСЛОЙНЫЕ, МАРКА П-1 ТОЛЩИНОЙ 18-20 ММ	100M2	1,027	0,09243

1	2	3	4	5	6
103	E1101-037-01 МИНСТРОЙ РУЗ 05.01.21 N 9	УСТРОЙСТВО ПОКРЫТИЙ ИЗ РЕЛИНА НА КЛЕЕ БУСТИЛАТ	100M2	0,0900	
103.1	1	ЗАТРАТЫ ТРУДА РАБОЧИХ-СТРОИТЕЛЕЙ	ЧЕЛ.-Ч	47,06	4,2354
103.2	3	ЗАТРАТЫ ТРУДА МАШИНИСТОВ	ЧЕЛ.-Ч	0,88	0,0792
103.3	1522	ПОДЪЕМНИКИ МАЧТОВЫЕ СТРОИТЕЛЬНЫЕ 0,5 Т	МАШ.-Ч	0,36	0,0324
103.4	2499	АВТОМОБИЛИ БОРТОВЫЕ ГРУЗОПОДЪЕМНОСТЬЮ ДО 5 Т	МАШ.-Ч	0,52	0,0468
103.5	31688	КЛЕЙ "БУСТИЛАТ"	T	0,05	0,0045
103.6	44059	ВЕТОШЬ	КТ	0,5	0,045
104	СЦЕНА	РЕЛИН СТЕН	M2	9,0000	
105	E62-041-01	ОЧИСТКА ВРУЧНУЮ ПОВЕРХНОСТИ	100M2	0,4120	
105.1	1	ЗАТРАТЫ ТРУДА РАБОЧИХ-СТРОИТЕЛЕЙ	ЧЕЛ.-Ч	20,8	8,5696
106	E1502-019-03 ДОП. 12 МИНСТРОЙ РУЗ N 519 ОТ 18.11.2019 Г. К=0,3	СПЛОШНОЕ ВЫРАВНИВАНИЕ ПОВЕРХНОСТЕЙ [ОДНОСЛОЙНАЯ ШТУКАТУРКА] ИЗ СУХИХ РАСТВОРНЫХ СМЕСЕЙ ТОЛЩИНОЙ ДО 10 ММ СТЕН	100M2	0,3220	
106.1	1	ЗАТРАТЫ ТРУДА РАБОЧИХ-СТРОИТЕЛЕЙ	ЧЕЛ.-Ч	15,567	5,0126
106.2	3	ЗАТРАТЫ ТРУДА МАШИНИСТОВ	ЧЕЛ.-Ч	0,561	0,180642
106.3	112	АВТОПОГРУЗЧИКИ 5 Т	МАШ.-Ч	0,012	0,003864
106.4	1522	ПОДЪЕМНИКИ МАЧТОВЫЕ СТРОИТЕЛЬНЫЕ 0,5 Т	МАШ.-Ч	0,048	0,015456
106.5	1914	РАСТВОРОСМЕСИТЕЛИ ПЕРЕДВИЖНЫЕ 65 Л	МАШ.-Ч	0,501	0,161322
106.6	9219	ВОДА	M3	0,189	0,060858
106.7	45036	СМЕСЬ РАСТВОРНАЯ СУХАЯ	T	0,291	0,093702
107	E1504-005-03 ДОП. 4	ОКРАСКА ПОЛИВИНИЛАЦЕТАТНЫМИ ВОДОЭМУЛЬСИОННЫМИ СОСТАВАМИ УЛУЧШЕННАЯ ПО ШТУКАТУРКЕ СТЕН	100M2	0,3220	
107.1	1	ЗАТРАТЫ ТРУДА РАБОЧИХ-СТРОИТЕЛЕЙ	ЧЕЛ.-Ч	42,9	13,8138
107.2	3	ЗАТРАТЫ ТРУДА МАШИНИСТОВ	ЧЕЛ.-Ч	0,17	0,05474
107.3	1522	ПОДЪЕМНИКИ МАЧТОВЫЕ СТРОИТЕЛЬНЫЕ 0,5 Т	МАШ.-Ч	0,02	0,00644
107.4	2499	АВТОМОБИЛИ БОРТОВЫЕ ГРУЗОПОДЪЕМНОСТЬЮ ДО 5 Т	МАШ.-Ч	0,15	0,0483
107.5	31054	КРАСКИ ВОДОЭМУЛЬСИОННЫЕ	T	0,063	0,020286
107.6	35538	ШКУРКА ШЛИФОВАЛЬНАЯ ДВУХСЛОЙНАЯ С ЗЕРНИСТОСТЬЮ 40/25	M2	0,84	0,27048
107.7	44059	ВЕТОШЬ	КТ	0,31	0,09982
108	E1502-019-04 ДОП. 12 МИНСТРОЙ РУЗ N 519 ОТ 18.11.2019 Г. К=0,4	СПЛОШНОЕ ВЫРАВНИВАНИЕ ПОВЕРХНОСТЕЙ [ОДНОСЛОЙНАЯ ШТУКАТУРКА] ИЗ СУХИХ РАСТВОРНЫХ СМЕСЕЙ ТОЛЩИНОЙ ДО 10 ММ ПОТОЛОКОВ	100M2	0,0900	
108.1	1	ЗАТРАТЫ ТРУДА РАБОЧИХ-СТРОИТЕЛЕЙ	ЧЕЛ.-Ч	25,24	2,2716
108.2	3	ЗАТРАТЫ ТРУДА МАШИНИСТОВ	ЧЕЛ.-Ч	0,872	0,07848
108.3	112	АВТОПОГРУЗЧИКИ 5 Т	МАШ.-Ч	0,02	0,0018
108.4	1522	ПОДЪЕМНИКИ МАЧТОВЫЕ СТРОИТЕЛЬНЫЕ 0,5 Т	МАШ.-Ч	0,072	0,00648
108.5	1914	РАСТВОРОСМЕСИТЕЛИ ПЕРЕДВИЖНЫЕ 65 Л	МАШ.-Ч	0,78	0,0702
108.6	9219	ВОДА	M3	0,296	0,026654
108.7	45036	СМЕСЬ РАСТВОРНАЯ СУХАЯ	T	0,4524	0,040716
109	E1504-005-04 ДОП. 4	ОКРАСКА ПОЛИВИНИЛАЦЕТАТНЫМИ ВОДОЭМУЛЬСИОННЫМИ СОСТАВАМИ УЛУЧШЕННАЯ ПО ШТУКАТУРКЕ ПОТОЛКОВ	100M2	0,0900	
109.1	1	ЗАТРАТЫ ТРУДА РАБОЧИХ-СТРОИТЕЛЕЙ	ЧЕЛ.-Ч	53,9	4,851
109.2	3	ЗАТРАТЫ ТРУДА МАШИНИСТОВ	ЧЕЛ.-Ч	0,18	0,0162
109.3	1522	ПОДЪЕМНИКИ МАЧТОВЫЕ СТРОИТЕЛЬНЫЕ 0,5 Т	МАШ.-Ч	0,02	0,0018
109.4	2499	АВТОМОБИЛИ БОРТОВЫЕ ГРУЗОПОДЪЕМНОСТЬЮ ДО 5 Т	МАШ.-Ч	0,16	0,0144
109.5	31054	КРАСКИ ВОДОЭМУЛЬСИОННЫЕ	T	0,069	0,00621
109.6	35538	ШКУРКА ШЛИФОВАЛЬНАЯ ДВУХСЛОЙНАЯ С ЗЕРНИСТОСТЬЮ 40/25	M2	0,84	0,0756
109.7	44059	ВЕТОШЬ	КТ	0,31	0,0279
РАЗДЕЛ 11. 2ЭТАЖ 11 КАБИНЕТ					
ПОЛ					
110	E57-002-09	РАЗБОРКА ПОКРЫТИЙ ПОЛОВ: ДОШАТЫХ	100M2	0,6240	
110.1	1	ЗАТРАТЫ ТРУДА РАБОЧИХ-СТРОИТЕЛЕЙ	ЧЕЛ.-Ч	38,3	23,8992
110.2	3	ЗАТРАТЫ ТРУДА МАШИНИСТОВ	ЧЕЛ.-Ч	0,86	0,53664
110.3	1522	ПОДЪЕМНИКИ МАЧТОВЫЕ СТРОИТЕЛЬНЫЕ 0,5 Т	МАШ.-Ч	0,86	0,53664
110.4	99999	СТРОИТЕЛЬНЫЙ МУСОР	T	2,49	1,5538
111	E1101-035-04 МИНСТРОЙ РУЗ 05.01.21 N 9	УСТРОЙСТВО ПОКРЫТИЙ ИЗ ПЛИТ ДРЕВЕСНОСТРУЖЕЧНЫХ	100M2	0,6240	
111.1	1	ЗАТРАТЫ ТРУДА РАБОЧИХ-СТРОИТЕЛЕЙ	ЧЕЛ.-Ч	47,84	29,8522
111.2	3	ЗАТРАТЫ ТРУДА МАШИНИСТОВ	ЧЕЛ.-Ч	1,41	0,87984
111.3	1522	ПОДЪЕМНИКИ МАЧТОВЫЕ СТРОИТЕЛЬНЫЕ 0,5 Т	МАШ.-Ч	0,58	0,36192
111.4	1523	ПИЛЫ ДИСКОВЫЕ ЭЛЕКТРИЧЕСКИЕ	МАШ.-Ч	0,43	0,26832
111.5	2509	АВТОМОБИЛИ БОРТОВЫЕ ГРУЗОПОДЪЕМНОСТЬЮ ДО 5 Т	МАШ.-Ч	0,83	0,51792
111.6	30407	ГВОЗДИ СТРОИТЕЛЬНЫЕ	T	0,0053	0,003307
111.7	32360	ПЛИТЫ ДРЕВЕСНОСТРУЖЕЧНЫЕ МНОГОСЛОЙНЫЕ И ТРЕХСЛОЙНЫЕ, МАРКА П-1 ТОЛЩИНОЙ 18-20 ММ	100M2	1,027	0,640848
112	E1101-037-01 МИНСТРОЙ РУЗ 05.01.21 N 9	УСТРОЙСТВО ПОКРЫТИЙ ИЗ РЕЛИНА НА КЛЕЕ БУСТИЛАТ	100M2	0,6240	
112.1	1	ЗАТРАТЫ ТРУДА РАБОЧИХ-СТРОИТЕЛЕЙ	ЧЕЛ.-Ч	47,06	29,3654
112.2	3	ЗАТРАТЫ ТРУДА МАШИНИСТОВ	ЧЕЛ.-Ч	0,88	0,54912
112.3	1522	ПОДЪЕМНИКИ МАЧТОВЫЕ СТРОИТЕЛЬНЫЕ 0,5 Т	МАШ.-Ч	0,36	0,22464

1	2	3	4	5	6
112.4	2499	АВТОМОБИЛИ БОРТОВЫЕ ГРУЗОПОДЪЕМНОСТЬЮ ДО 5 Т	МАШ.-Ч	0,52	0,32448
112.5	31688	КЛЕЙ "БУСТИЛАТ"	Т	0,05	0,0312
112.6	44059	ВЕТОШЬ	КГ	0,5	0,312
113	СЦЕНА	РЕЛИЕФ	М2	62,4000	
		СТЕН			
114	E62-041-01	ОЧИСТКА ВРУЧНУЮ ПОВЕРХНОСТИ	100M2		1,3344
114.1	1	ЗАТРАТЫ ТРУДА РАБОЧИХ-СТРОИТЕЛЕЙ	ЧЕЛ.-Ч	20,8	27,7555
115	E1502-019-03 ДОП. 12 МИНСТРОЙ РУЗ N 519 ОТ 18.11.2019 Г. К=0,3	СПЛОШНОЕ ВЫРАВНИВАНИЕ ПОВЕРХНОСТЕЙ [ОДНОСЛОЙНАЯ ШТУКАТУРКА] ИЗ СУХИХ РАСТВОРНЫХ СМЕСЕЙ ТОЛЩИНОЙ ДО 10 ММ СТЕН	100M2		0,7104
115.1	1	ЗАТРАТЫ ТРУДА РАБОЧИХ-СТРОИТЕЛЕЙ	ЧЕЛ.-Ч	15,567	11,0588
115.2	3	ЗАТРАТЫ ТРУДА МАШИНИСТОВ	ЧЕЛ.-Ч	0,561	0,398534
115.3	112	АВТОПОГРУЗЧИКИ 5 Т	МАШ.-Ч	0,012	0,008525
115.4	1522	ПОДЪЕМНИКИ МАЧТОВЫЕ СТРОИТЕЛЬНЫЕ 0,5 Т	МАШ.-Ч	0,048	0,034099
115.5	1914	РАСТВОРОСМЕСИТЕЛИ ПЕРЕДВИЖНЫЕ 65 Л	МАШ.-Ч	0,501	0,35591
115.6	9219	ВОДА	М3	0,189	0,134266
115.7	45036	СМЕСЬ РАСТВОРНАЯ СУХАЯ	Т	0,291	0,206726
116	E1504-005-03 ДОП. 4	ОКРАСКА ПОЛИВИНИЛАЦЕТАТНЫМИ ВОДОЭМУЛЬСИОННЫМИ СОСТАВАМИ УЛУЧШЕННАЯ ПО ШТУКАТУРКЕ СТЕН	100M2		0,7104
116.1	1	ЗАТРАТЫ ТРУДА РАБОЧИХ-СТРОИТЕЛЕЙ	ЧЕЛ.-Ч	42,9	30,4762
116.2	3	ЗАТРАТЫ ТРУДА МАШИНИСТОВ	ЧЕЛ.-Ч	0,17	0,120768
116.3	1522	ПОДЪЕМНИКИ МАЧТОВЫЕ СТРОИТЕЛЬНЫЕ 0,5 Т	МАШ.-Ч	0,02	0,014208
116.4	2499	АВТОМОБИЛИ БОРТОВЫЕ ГРУЗОПОДЪЕМНОСТЬЮ ДО 5 Т	МАШ.-Ч	0,15	0,10656
116.5	31054	КРАСКИ ВОДОЭМУЛЬСИОННЫЕ	Т	0,063	0,044755
116.6	35538	ШКУРКА ШЛИФОВАЛЬНАЯ ДВУХСЛОЙНАЯ С ЗЕРНИСТОСТЬЮ 40/25	М2	0,84	0,596736
116.7	44059	ВЕТОШЬ	КГ	0,31	0,220224
		ПОТОЛОК			
117	E1502-019-04 ДОП. 12 МИНСТРОЙ РУЗ N 519 ОТ 18.11.2019 Г. К=0,4	СПЛОШНОЕ ВЫРАВНИВАНИЕ ПОВЕРХНОСТЕЙ [ОДНОСЛОЙНАЯ ШТУКАТУРКА] ИЗ СУХИХ РАСТВОРНЫХ СМЕСЕЙ ТОЛЩИНОЙ ДО 10 ММ ПОТОЛКОВ	100M2		0,6240
117.1	1	ЗАТРАТЫ ТРУДА РАБОЧИХ-СТРОИТЕЛЕЙ	ЧЕЛ.-Ч	25,24	15,7498
117.2	3	ЗАТРАТЫ ТРУДА МАШИНИСТОВ	ЧЕЛ.-Ч	0,872	0,544128
117.3	112	АВТОПОГРУЗЧИКИ 5 Т	МАШ.-Ч	0,02	0,01248
117.4	1522	ПОДЪЕМНИКИ МАЧТОВЫЕ СТРОИТЕЛЬНЫЕ 0,5 Т	МАШ.-Ч	0,072	0,044928
117.5	1914	РАСТВОРОСМЕСИТЕЛИ ПЕРЕДВИЖНЫЕ 65 Л	МАШ.-Ч	0,78	0,48672
117.6	9219	ВОДА	М3	0,296	0,184704
117.7	45036	СМЕСЬ РАСТВОРНАЯ СУХАЯ	Т	0,4524	0,282298
118	E1504-005-04 ДОП. 4	ОКРАСКА ПОЛИВИНИЛАЦЕТАТНЫМИ ВОДОЭМУЛЬСИОННЫМИ СОСТАВАМИ УЛУЧШЕННАЯ ПО ШТУКАТУРКЕ ПОТОЛКОВ	100M2		0,6240
118.1	1	ЗАТРАТЫ ТРУДА РАБОЧИХ-СТРОИТЕЛЕЙ	ЧЕЛ.-Ч	53,9	33,6336
118.2	3	ЗАТРАТЫ ТРУДА МАШИНИСТОВ	ЧЕЛ.-Ч	0,18	0,11232
118.3	1522	ПОДЪЕМНИКИ МАЧТОВЫЕ СТРОИТЕЛЬНЫЕ 0,5 Т	МАШ.-Ч	0,02	0,01248
118.4	2499	АВТОМОБИЛИ БОРТОВЫЕ ГРУЗОПОДЪЕМНОСТЬЮ ДО 5 Т	МАШ.-Ч	0,16	0,09984
118.5	31054	КРАСКИ ВОДОЭМУЛЬСИОННЫЕ	Т	0,069	0,043056
118.6	35538	ШКУРКА ШЛИФОВАЛЬНАЯ ДВУХСЛОЙНАЯ С ЗЕРНИСТОСТЬЮ 40/25	М2	0,84	0,52416
118.7	44059	ВЕТОШЬ	КГ	0,31	0,19344
		РАЗДЕЛ 12. 2ЭТАЖ 12 КАБИНЕТ			
119	E62-041-01	ОЧИСТКА ВРУЧНУЮ ПОВЕРХНОСТИ	100M2		0,9820
119.1	1	ЗАТРАТЫ ТРУДА РАБОЧИХ-СТРОИТЕЛЕЙ	ЧЕЛ.-Ч	20,8	20,4256
120	E57-006-02	ОСТРОЖКА ПРОВЕСОВ ДОЩАТЫХ ПОКРЫТИЙ ПЛОЩАДЬЮ: СВЫШЕ 5 М2	100M2		0,3120
120.1	1	ЗАТРАТЫ ТРУДА РАБОЧИХ-СТРОИТЕЛЕЙ	ЧЕЛ.-Ч	9,7	3,0264
120.2	1637	РУБАНКИ ЭЛЕКТРИЧЕСКИЕ	МАШ.-Ч	4,85	1,5132
		СТЕН			
121	E1502-019-03 ДОП. 12 МИНСТРОЙ РУЗ N 519 ОТ 18.11.2019 Г. К=0,3	СПЛОШНОЕ ВЫРАВНИВАНИЕ ПОВЕРХНОСТЕЙ [ОДНОСЛОЙНАЯ ШТУКАТУРКА] ИЗ СУХИХ РАСТВОРНЫХ СМЕСЕЙ ТОЛЩИНОЙ ДО 10 ММ СТЕН	100M2		0,6700
121.1	1	ЗАТРАТЫ ТРУДА РАБОЧИХ-СТРОИТЕЛЕЙ	ЧЕЛ.-Ч	15,567	10,4299
121.2	3	ЗАТРАТЫ ТРУДА МАШИНИСТОВ	ЧЕЛ.-Ч	0,561	0,37587
121.3	112	АВТОПОГРУЗЧИКИ 5 Т	МАШ.-Ч	0,012	0,00804
121.4	1522	ПОДЪЕМНИКИ МАЧТОВЫЕ СТРОИТЕЛЬНЫЕ 0,5 Т	МАШ.-Ч	0,048	0,03216
121.5	1914	РАСТВОРОСМЕСИТЕЛИ ПЕРЕДВИЖНЫЕ 65 Л	МАШ.-Ч	0,501	0,33567
121.6	9219	ВОДА	М3	0,189	0,12663
121.7	45036	СМЕСЬ РАСТВОРНАЯ СУХАЯ	Т	0,291	0,19497
122	E1504-005-03 ДОП. 4	ОКРАСКА ПОЛИВИНИЛАЦЕТАТНЫМИ ВОДОЭМУЛЬСИОННЫМИ СОСТАВАМИ УЛУЧШЕННАЯ ПО ШТУКАТУРКЕ СТЕН	100M2		0,6700
122.1	1	ЗАТРАТЫ ТРУДА РАБОЧИХ-СТРОИТЕЛЕЙ	ЧЕЛ.-Ч	42,9	28,743
122.2	3	ЗАТРАТЫ ТРУДА МАШИНИСТОВ	ЧЕЛ.-Ч	0,17	0,1139
122.3	1522	ПОДЪЕМНИКИ МАЧТОВЫЕ СТРОИТЕЛЬНЫЕ 0,5 Т	МАШ.-Ч	0,02	0,0134
122.4	2499	АВТОМОБИЛИ БОРТОВЫЕ ГРУЗОПОДЪЕМНОСТЬЮ ДО 5 Т	МАШ.-Ч	0,15	0,1005
122.5	31054	КРАСКИ ВОДОЭМУЛЬСИОННЫЕ	Т	0,063	0,04221
122.6	35538	ШКУРКА ШЛИФОВАЛЬНАЯ ДВУХСЛОЙНАЯ С ЗЕРНИСТОСТЬЮ 40/25	М2	0,84	0,5628
122.7	44059	ВЕТОШЬ	КГ	0,31	0,2077
		ПОТОЛОК			

1	2	3	4	5	6
123	E1502-019-04 ДОП. 12 МИНСТРОЙ РУЗ N 519 ОТ 18.11.2019 Г. К=0,4	СПЛОШНОЕ ВЫРАВНИВАНИЕ ПОВЕРХНОСТЕЙ [ОДНОСЛОЙНАЯ ШТУКАТУРКА] ИЗ СУХИХ РАСТВОРНЫХ СМЕСЕЙ ТОЛЩИНОЙ ДО 10 ММ ПОТОЛКОВ	100M2	0,3120	
123.1	1	ЗАТРАТЫ ТРУДА РАБОЧИХ-СТРОИТЕЛЕЙ	ЧЕЛ.-Ч	25,24	7,8749
123.2	3	ЗАТРАТЫ ТРУДА МАШИНИСТОВ	ЧЕЛ.-Ч	0,872	0,272064
123.3	112	АВТОПОГРУЗЧИКИ 5 Т	МАШ.-Ч	0,02	0,00624
123.4	1522	ПОДЪЕМНИКИ МАЧТОВЫЕ СТРОИТЕЛЬНЫЕ 0,5 Т	МАШ.-Ч	0,072	0,022464
123.5	1914	РАСТВОРОСМЕСИТЕЛИ ПЕРЕДВИЖНЫЕ 65 Л	МАШ.-Ч	0,78	0,24336
123.6	9219	ВОДА	МЗ	0,296	0,092352
123.7	45036	СМЕСЬ РАСТВОРНАЯ СУХАЯ	Т	0,4524	0,141149
124	E1504-005-04 ДОП. 4	ОКРАСКА ПОЛИВИНИЛАЦЕТАТНЫМИ ВОДОЭМУЛЬСИОННЫМИ СОСТАВАМИ УЛУЧШЕННАЯ ПО ШТУКАТУРКЕ ПОТОЛКОВ	100M2	0,3120	
124.1	1	ЗАТРАТЫ ТРУДА РАБОЧИХ-СТРОИТЕЛЕЙ	ЧЕЛ.-Ч	53,9	16,8168
124.2	3	ЗАТРАТЫ ТРУДА МАШИНИСТОВ	ЧЕЛ.-Ч	0,18	0,05616
124.3	1522	ПОДЪЕМНИКИ МАЧТОВЫЕ СТРОИТЕЛЬНЫЕ 0,5 Т	МАШ.-Ч	0,02	0,00624
124.4	2499	АВТОМОБИЛИ БОРТОВЫЕ ГРУЗОПОДЪЕМНОСТЬЮ ДО 5 Т	МАШ.-Ч	0,16	0,04992
124.5	31054	КРАСКИ ВОДОЭМУЛЬСИОННЫЕ	Т	0,069	0,021528
124.6	35538	ШКУРКА ШЛИФОВАЛЬНАЯ ДВУХСЛОЙНАЯ С ЗЕРНИСТОСТЬЮ 40/25	М2	0,84	0,26208
124.7	44059	ВЕТОШЬ	КГ	0,31	0,09672
ОТКОСЫ					
125	E1502-024-01 ДОП. 12 МИНСТРОЙ РУЗ N 519 ОТ 18.11.2019 Г.	ОБЛИЦОВКА ГИПСОВЫМИ И ГИПСОВОЛОКНИСТЫМИ ЛИСТАМИ СТЕН ПРИ ОТДЕЛКЕ ПОД ОКРАСКУ	100M2	0,0272	
125.1	1	ЗАТРАТЫ ТРУДА РАБОЧИХ-СТРОИТЕЛЕЙ	ЧЕЛ.-Ч	71,02	1,9317
125.2	3	ЗАТРАТЫ ТРУДА МАШИНИСТОВ	ЧЕЛ.-Ч	2,78	0,075616
125.3	1522	ПОДЪЕМНИКИ МАЧТОВЫЕ СТРОИТЕЛЬНЫЕ 0,5 Т	МАШ.-Ч	0,31	0,008432
125.4	1613	РАСТВОРОСМЕСИТЕЛИ ПЕРЕДВИЖНЫЕ 80 Л	МАШ.-Ч	1,97	0,053584
125.5	2499	АВТОМОБИЛИ БОРТОВЫЕ ГРУЗОПОДЪЕМНОСТЬЮ ДО 5 Т	МАШ.-Ч	0,5	0,0136
125.6	12147	РАСТВОР ОТДЕЛОЧНЫЙ ТЯЖЕЛЫЙ ИЗВЕСТКОВЫЙ 1 2,5	МЗ	0,06	0,001632
125.7	30372	ГВОЗДИ ОТДЕЛОЧНЫЕ КРУГЛЫЕ 1,6X25 ММ	Т	0,002	0,000054
125.8	30654	ГИПСОВЫЕ ВЯЖУЩИЕ Г-3	Т	0,49	0,013328
125.9	31683	КЛЕЙ КАЗЕИновый	Т	0,0048	0,000131
125.10	32402	ЛИСТЫ ГИСОКАРТОННЫЕ ДЛЯ ПЕРЕГОРОДОК ТОЛЩИНОЙ 12 ММ	М2	105	2,856
125.11	35509	МИКАЛЬ "Т-2" СУРОВЫЙ (СУРОВЬЕ)	10М	1,71	0,046512
126	E1502-019-05 ДОП. 12 МИНСТРОЙ РУЗ N 519 ОТ 18.11.2019 Г. К=0,2	СПЛОШНОЕ ВЫРАВНИВАНИЕ ПОВЕРХНОСТЕЙ [ОДНОСЛОЙНАЯ ШТУКАТУРКА] ИЗ СУХИХ РАСТВОРНЫХ СМЕСЕЙ ТОЛЩИНОЙ ДО 10 ММ ОКОННЫХ И ДВЕРНЫХ ОТКОСОВ ПЛОСКИХ	100M2	0,0272	
126.1	1	ЗАТРАТЫ ТРУДА РАБОЧИХ-СТРОИТЕЛЕЙ	ЧЕЛ.-Ч	18,368	0,49961
126.2	3	ЗАТРАТЫ ТРУДА МАШИНИСТОВ	ЧЕЛ.-Ч	0,666	0,018115
126.3	112	АВТОПОГРУЗЧИКИ 5 Т	МАШ.-Ч	0,018	0,00049
126.4	1522	ПОДЪЕМНИКИ МАЧТОВЫЕ СТРОИТЕЛЬНЫЕ 0,5 Т	МАШ.-Ч	0,056	0,001523
126.5	1914	РАСТВОРОСМЕСИТЕЛИ ПЕРЕДВИЖНЫЕ 65 Л	МАШ.-Ч	0,592	0,016102
126.6	9219	ВОДА	МЗ	0,224	0,006093
126.7	45036	СМЕСЬ РАСТВОРНАЯ СУХАЯ	Т	0,3436	0,009346
127	E1504-024-01 ДОП. 4	ПРОСТАЯ ОКРАСКА МАСЛЯНЫМИ СОСТАВАМИ СТЕН	100M2	0,0272	
127.1	1	ЗАТРАТЫ ТРУДА РАБОЧИХ-СТРОИТЕЛЕЙ	ЧЕЛ.-Ч	28,05	0,76296
127.2	3	ЗАТРАТЫ ТРУДА МАШИНИСТОВ	ЧЕЛ.-Ч	0,06	0,001632
127.3	1522	ПОДЪЕМНИКИ МАЧТОВЫЕ СТРОИТЕЛЬНЫЕ 0,5 Т	МАШ.-Ч	0,01	0,000272
127.4	2499	АВТОМОБИЛИ БОРТОВЫЕ ГРУЗОПОДЪЕМНОСТЬЮ ДО 5 Т	МАШ.-Ч	0,05	0,00136
127.5	31650	ОЛИФА КОМБИНИРОВАННАЯ К-2	Т	0,0084	0,000228
127.6	31714	ШПАТЛЕВКА МАСЛЯНО-КЛЕЕВАЯ	Т	0,005	0,000136
127.7	35512	ПЕМЗА ШЛАКОВАЯ (ШЕБЕНЬ ПОРИСТЫЙ ИЗ МЕТАЛЛУРГИЧЕСКОГО ШЛАКА), МАРКА 600, ФРАКЦИЯ ОТ 5 ДО 10 ММ	МЗ	0,0004	0,000011
127.8	35538	ШКУРКА ШЛИФОВАЛЬНАЯ ДВУХСЛОЙНАЯ С ЗЕРНИСТОСТЬЮ 40/25	М2	0,8	0,02176
127.9	43231	КРАСКИ МАСЛЯНЫЕ ГОТОВЫЕ К ПРИМЕНЕНИЮ ДЛЯ ВНУТРЕННИХ РАБОТ	Т	0,027	0,000734
127.10	44059	ВЕТОШЬ	КГ	0,33	0,008976
ПОЛ					
128	E1504-024-03 К=2	ПРОСТАЯ ОКРАСКА МАСЛЯНЫМИ СОСТАВАМИ ПОЛОВ	100M2	0,3120	
128.1	1	ЗАТРАТЫ ТРУДА РАБОЧИХ-СТРОИТЕЛЕЙ	ЧЕЛ.-Ч	47,96	14,9635
128.2	3	ЗАТРАТЫ ТРУДА МАШИНИСТОВ	ЧЕЛ.-Ч	0,1	0,0312
128.3	1522	ПОДЪЕМНИКИ МАЧТОВЫЕ СТРОИТЕЛЬНЫЕ 0,5 Т	МАШ.-Ч	0,02	0,00624
128.4	2499	АВТОМОБИЛИ БОРТОВЫЕ ГРУЗОПОДЪЕМНОСТЬЮ ДО 5 Т	МАШ.-Ч	0,08	0,02496
128.5	31650	ОЛИФА КОМБИНИРОВАННАЯ К-2	Т	0,0194	0,006053
128.6	31714	ШПАТЛЕВКА МАСЛЯНО-КЛЕЕВАЯ	Т	0,01	0,00312
128.7	35512	ПЕМЗА ШЛАКОВАЯ (ШЕБЕНЬ ПОРИСТЫЙ ИЗ МЕТАЛЛУРГИЧЕСКОГО ШЛАКА), МАРКА 600, ФРАКЦИЯ ОТ 5 ДО 10 ММ	МЗ	0,0008	0,00025
128.8	43231	КРАСКИ МАСЛЯНЫЕ ГОТОВЫЕ К ПРИМЕНЕНИЮ ДЛЯ ВНУТРЕННИХ РАБОТ	Т	0,039	0,012168
128.9	44059	ВЕТОШЬ	КГ	0,68	0,21216
РАЗДЕЛ 13. 2ЭТАЖ 13 КАБИНЕТ					
129	E62-041-01	ОЧИСТКА ВРУЧНУЮ ПОВЕРХНОСТИ	100M2	0,9473	
129.1	1	ЗАТРАТЫ ТРУДА РАБОЧИХ-СТРОИТЕЛЕЙ	ЧЕЛ.-Ч	20,8	19,7038
130	E57-006-02	ОСТРОЖКА ПРОВЕСОВ ДОШАТЫХ ПОКРЫТИЙ ПЛОЩАДЬЮ: СВЫШЕ 5 М2	100M2	0,3185	

1	2	3	4	5	6
130.1	1	ЗАТРАТЫ ТРУДА РАБОЧИХ-СТРОИТЕЛЕЙ	ЧЕЛ.-Ч	9,7	3,0894
130.2	1637	РУБАНКИ ЭЛЕКТРИЧЕСКИЕ	МАШ.-Ч	4,85	1,5447
СТЕН					
131	E1502-019-03 ДОП. 12 МИНСТРОЙ РУЗ N 519 ОТ 18.11.2019 Г. К=0,3	СПЛОШНОЕ ВЫРАВНИВАНИЕ ПОВЕРХНОСТЕЙ [ОДНОСЛОЙНАЯ ШТУКАТУРКА] ИЗ СУХИХ РАСТВОРНЫХ СМЕСЕЙ ТОЛЩИНОЙ ДО 10 ММ СТЕН	100M2		0,6288
131.1	1	ЗАТРАТЫ ТРУДА РАБОЧИХ-СТРОИТЕЛЕЙ	ЧЕЛ.-Ч	15,567	9,7885
131.2	3	ЗАТРАТЫ ТРУДА МАШИНИСТОВ	ЧЕЛ.-Ч	0,561	0,352757
131.3	112	АВТОПОГРУЗЧИКИ 5 Т	МАШ.-Ч	0,012	0,007546
131.4	1522	ПОДЪЕМНИКИ МАЧТОВЫЕ СТРОИТЕЛЬНЫЕ 0,5 Т	МАШ.-Ч	0,048	0,030182
131.5	1914	РАСТВОРСМЕСИТЕЛИ ПЕРЕДВИЖНЫЕ 65 Л	МАШ.-Ч	0,501	0,315029
131.6	9219	ВОДА	M3	0,189	0,118843
131.7	45036	СМЕСЬ РАСТВОРНАЯ СУХАЯ	T	0,291	0,182981
132	E1504-005-03 ДОП. 4	ОКРАСКА ПОЛИВИНИЛАЦЕТАТНЫМИ ВОДОЭМУЛЬСИОННЫМИ СОСТАВАМИ УЛУЧШЕННАЯ ПО ШТУКАТУРКЕ СТЕН	100M2		0,6288
132.1	1	ЗАТРАТЫ ТРУДА РАБОЧИХ-СТРОИТЕЛЕЙ	ЧЕЛ.-Ч	42,9	26,9755
132.2	3	ЗАТРАТЫ ТРУДА МАШИНИСТОВ	ЧЕЛ.-Ч	0,17	0,106896
132.3	1522	ПОДЪЕМНИКИ МАЧТОВЫЕ СТРОИТЕЛЬНЫЕ 0,5 Т	МАШ.-Ч	0,02	0,012576
132.4	2499	АВТОМОБИЛИ БОРТОВЫЕ ГРУЗОПОДЪЕМНОСТЬЮ ДО 5 Т	МАШ.-Ч	0,15	0,09432
132.5	31054	КРАСКИ ВОДОЭМУЛЬСИОННЫЕ	T	0,063	0,039614
132.6	35538	ШКУРКА ШЛИФОВАЛЬНАЯ ДВУХСЛОЙНАЯ С ЗЕРНИСТОСТЬЮ 40/25	M2	0,84	0,528192
132.7	44059	ВЕТОШЬ	КГ	0,31	0,194928
ПОТОЛОК					
133	E1502-019-04 ДОП. 12 МИНСТРОЙ РУЗ N 519 ОТ 18.11.2019 Г. К=0,4	СПЛОШНОЕ ВЫРАВНИВАНИЕ ПОВЕРХНОСТЕЙ [ОДНОСЛОЙНАЯ ШТУКАТУРКА] ИЗ СУХИХ РАСТВОРНЫХ СМЕСЕЙ ТОЛЩИНОЙ ДО 10 ММ ПОТОЛКОВ	100M2		0,3185
133.1	1	ЗАТРАТЫ ТРУДА РАБОЧИХ-СТРОИТЕЛЕЙ	ЧЕЛ.-Ч	25,24	8,0389
133.2	3	ЗАТРАТЫ ТРУДА МАШИНИСТОВ	ЧЕЛ.-Ч	0,872	0,277732
133.3	112	АВТОПОГРУЗЧИКИ 5 Т	МАШ.-Ч	0,02	0,00637
133.4	1522	ПОДЪЕМНИКИ МАЧТОВЫЕ СТРОИТЕЛЬНЫЕ 0,5 Т	МАШ.-Ч	0,072	0,022932
133.5	1914	РАСТВОРСМЕСИТЕЛИ ПЕРЕДВИЖНЫЕ 65 Л	МАШ.-Ч	0,78	0,24843
133.6	9219	ВОДА	M3	0,296	0,094276
133.7	45036	СМЕСЬ РАСТВОРНАЯ СУХАЯ	T	0,4524	0,144089
134	E1504-005-04 ДОП. 4	ОКРАСКА ПОЛИВИНИЛАЦЕТАТНЫМИ ВОДОЭМУЛЬСИОННЫМИ СОСТАВАМИ УЛУЧШЕННАЯ ПО ШТУКАТУРКЕ ПОТОЛКОВ	100M2		0,3185
134.1	1	ЗАТРАТЫ ТРУДА РАБОЧИХ-СТРОИТЕЛЕЙ	ЧЕЛ.-Ч	53,9	17,1671
134.2	3	ЗАТРАТЫ ТРУДА МАШИНИСТОВ	ЧЕЛ.-Ч	0,18	0,05733
134.3	1522	ПОДЪЕМНИКИ МАЧТОВЫЕ СТРОИТЕЛЬНЫЕ 0,5 Т	МАШ.-Ч	0,02	0,00637
134.4	2499	АВТОМОБИЛИ БОРТОВЫЕ ГРУЗОПОДЪЕМНОСТЬЮ ДО 5 Т	МАШ.-Ч	0,16	0,05096
134.5	31054	КРАСКИ ВОДОЭМУЛЬСИОННЫЕ	T	0,069	0,021976
134.6	35538	ШКУРКА ШЛИФОВАЛЬНАЯ ДВУХСЛОЙНАЯ С ЗЕРНИСТОСТЬЮ 40/25	M2	0,84	0,26754
134.7	44059	ВЕТОШЬ	КГ	0,31	0,098735
ОТКОСЫ					
135	E1502-024-01 ДОП. 12 МИНСТРОЙ РУЗ N 519 ОТ 18.11.2019 Г.	ОБЛИЦОВКА ГИПСОВЫМИ И ГИПСОВОЛОКНИСТЫМИ ЛИСТАМИ СТЕН ПРИ ОТДЕЛКЕ ПОД ОКРАСКУ	100M2		0,0600
135.1	1	ЗАТРАТЫ ТРУДА РАБОЧИХ-СТРОИТЕЛЕЙ	ЧЕЛ.-Ч	71,02	4,2612
135.2	3	ЗАТРАТЫ ТРУДА МАШИНИСТОВ	ЧЕЛ.-Ч	2,78	0,1668
135.3	1522	ПОДЪЕМНИКИ МАЧТОВЫЕ СТРОИТЕЛЬНЫЕ 0,5 Т	МАШ.-Ч	0,31	0,0186
135.4	1613	РАСТВОРСМЕСИТЕЛИ ПЕРЕДВИЖНЫЕ 80 Л	МАШ.-Ч	1,97	0,1182
135.5	2499	АВТОМОБИЛИ БОРТОВЫЕ ГРУЗОПОДЪЕМНОСТЬЮ ДО 5 Т	МАШ.-Ч	0,5	0,03
135.6	12147	РАСТВОР ОТДЕЛОЧНЫЙ ТЯЖЕЛЫЙ ИЗВЕСТКОВЫЙ 1:2,5	M3	0,06	0,0036
135.7	30372	ГВОЗДИ ОТДЕЛОЧНЫЕ КРУГЛЫЕ 1,6X25 ММ	T	0,002	0,00012
135.8	30654	ГИПСОВЫЕ ВЯЖУЩИЕ Г-3	T	0,49	0,0294
135.9	31683	КЛЕЙ КАЗЕИНОВЫЙ	T	0,0048	0,000288
135.10	32402	ЛИСТЫ ГИПСОКАРТОННЫЕ ДЛЯ ПЕРЕГОРОДОК ТОЛЩИНОЙ 12 ММ	M2	105	6,3
135.11	35509	МИТКАЛЬ "Г-2" СУРОВЫЙ (СУРОВЬЕ)	10M	1,71	0,1026
136	E1502-019-05 ДОП. 12 МИНСТРОЙ РУЗ N 519 ОТ 18.11.2019 Г. К=0,2	СПЛОШНОЕ ВЫРАВНИВАНИЕ ПОВЕРХНОСТЕЙ [ОДНОСЛОЙНАЯ ШТУКАТУРКА] ИЗ СУХИХ РАСТВОРНЫХ СМЕСЕЙ ТОЛЩИНОЙ ДО 10 ММ ОКОННЫХ И ДВЕРНЫХ ОТКОСОВ ПЛОСКИХ	100M2		0,0600
136.1	1	ЗАТРАТЫ ТРУДА РАБОЧИХ-СТРОИТЕЛЕЙ	ЧЕЛ.-Ч	18,368	1,1021
136.2	3	ЗАТРАТЫ ТРУДА МАШИНИСТОВ	ЧЕЛ.-Ч	0,666	0,03996
136.3	112	АВТОПОГРУЗЧИКИ 5 Т	МАШ.-Ч	0,018	0,00108
136.4	1522	ПОДЪЕМНИКИ МАЧТОВЫЕ СТРОИТЕЛЬНЫЕ 0,5 Т	МАШ.-Ч	0,056	0,00336
136.5	1914	РАСТВОРСМЕСИТЕЛИ ПЕРЕДВИЖНЫЕ 65 Л	МАШ.-Ч	0,592	0,03552
136.6	9219	ВОДА	M3	0,224	0,01344
136.7	45036	СМЕСЬ РАСТВОРНАЯ СУХАЯ	T	0,3436	0,020616
137	E1504-024-01 ДОП. 4	ПРОСТАЯ ОКРАСКА МАСЛЯНЫМИ СОСТАВАМИ СТЕН	100M2		0,0600
137.1	1	ЗАТРАТЫ ТРУДА РАБОЧИХ-СТРОИТЕЛЕЙ	ЧЕЛ.-Ч	28,05	1,683
137.2	3	ЗАТРАТЫ ТРУДА МАШИНИСТОВ	ЧЕЛ.-Ч	0,06	0,0036
137.3	1522	ПОДЪЕМНИКИ МАЧТОВЫЕ СТРОИТЕЛЬНЫЕ 0,5 Т	МАШ.-Ч	0,01	0,0006

1	2	3	4	5	6
137.4	2499	АВТОМОБИЛИ БОРТОВЫЕ ГРУЗОПОДЪЕМНОСТЬЮ ДО 5 Т	МАШ-Ч	0,05	0,003
137.5	31650	ОЛИФА КОМБИНИРОВАННАЯ К-2	Т	0,0084	0,000504
137.6	31714	ШПАТЛЕВКА МАСЛЯНО-КЛЕВАЯ	Т	0,005	0,0003
137.7	35512	ПЕМЗА ШЛАКОВАЯ (ЩЕБЕНЬ ПОРИСТЫЙ ИЗ МЕТАЛЛУРГИЧЕСКОГО ШЛАКА), МАРКА 600, ФРАКЦИЯ ОТ 5 ДО 10 ММ	МЗ	0,0004	0,000024
137.8	35538	ШКУРКА ШЛИФОВАЛЬНАЯ ДВУХСЛОЙНАЯ С ЗЕРНИСТОСТЬЮ 40/25	М2	0,8	0,048
137.9	43231	КРАСКИ МАСЛЯНЫЕ ГОТОВЫЕ К ПРИМЕНЕНИЮ ДЛЯ ВНУТРЕННИХ РАБОТ	Т	0,027	0,00162
137.10	44059	ВЕТОШЬ	КГ	0,33	0,0198
ПОЛ					
138	E1504-024-03 К=2	ПРОСТАЯ ОКРАСКА МАСЛЯНЫМИ СОСТАВАМИ ПОЛОВ	100М2	0,3185	
138.1	1	ЗАТРАТЫ ТРУДА РАБОЧИХ-СТРОИТЕЛЕЙ	ЧЕЛ-Ч	47,96	15,2753
138.2	3	ЗАТРАТЫ ТРУДА МАШИНИСТОВ	ЧЕЛ-Ч	0,1	0,03185
138.3	1522	ПОДЪЕМНИКИ МАЧТОВЫЕ СТРОИТЕЛЬНЫЕ 0,5 Т	МАШ-Ч	0,02	0,00637
138.4	2499	АВТОМОБИЛИ БОРТОВЫЕ ГРУЗОПОДЪЕМНОСТЬЮ ДО 5 Т	МАШ-Ч	0,08	0,02548
138.5	31650	ОЛИФА КОМБИНИРОВАННАЯ К-2	Т	0,0194	0,006179
138.6	31714	ШПАТЛЕВКА МАСЛЯНО-КЛЕВАЯ	Т	0,01	0,003185
138.7	35512	ПЕМЗА ШЛАКОВАЯ (ЩЕБЕНЬ ПОРИСТЫЙ ИЗ МЕТАЛЛУРГИЧЕСКОГО ШЛАКА), МАРКА 600, ФРАКЦИЯ ОТ 5 ДО 10 ММ	МЗ	0,0008	0,000255
138.8	43231	КРАСКИ МАСЛЯНЫЕ ГОТОВЫЕ К ПРИМЕНЕНИЮ ДЛЯ ВНУТРЕННИХ РАБОТ	Т	0,039	0,012422
138.9	44059	ВЕТОШЬ	КГ	0,68	0,21658
РАЗДЕЛ 14. ПЛИНТУС					
139	E1101-040-03 МИНСТРОЙ РУЗ 05.01.21 N 9	УСТРОЙСТВО ПЛИНТУСОВ ПЛАСТИКОВЫХ НА ВИНТАХ САМОНАРЕЗАЮЩИХ	100М	1,8550	
139.1	1	ЗАТРАТЫ ТРУДА РАБОЧИХ-СТРОИТЕЛЕЙ	ЧЕЛ-Ч	6,66	12,3543
139.2	3	ЗАТРАТЫ ТРУДА МАШИНИСТОВ	ЧЕЛ-Ч	0,03	0,05565
139.3	521	ДРЕЙД ЭЛЕКТРИЧЕСКИЕ	МАШ-Ч	1,33	2,4672
139.4	1041	ШУРУПОВЕРТЫ	МАШ-Ч	2,01	3,7286
139.5	2509	АВТОМОБИЛИ БОРТОВЫЕ ГРУЗОПОДЪЕМНОСТЬЮ ДО 5 Т	МАШ-Ч	0,03	0,05565
139.6	29840	УГОЛОК НАРУЖНЫЙ ДЛЯ ПЛАСТИКОВОГО ПЛИНТУСА	ШТ	7	12,985
139.7	29841	УГОЛОК ВНУТРЕННИЙ ДЛЯ ПЛАСТИКОВОГО ПЛИНТУСА	ШТ	7	12,985
139.8	29842	СОЕДИНИТЕЛЬ ДЛЯ ПЛАСТИКОВОГО ПЛИНТУСА	ШТ	40	74,2
139.9	29843	ЗАГЛУШКА ТОРЦЕВАЯ ДЛЯ ПЛАСТИКОВОГО ПЛИНТУСА	ШТ	16	29,68
139.10	30795	ДЮБЕЛИ РАСПОРНЫЕ ПОЛИЭТИЛЕНОВЫЕ 6X30 ММ	10 ШТ	26,3	48,7865
139.11	35391	ШУРУП САМОНАРЕЗАЮЩИЙ (ТН) 3,5/35 ММ	ШТ	263	487,865
139.12	44346	ПЛИНТУСА ДЛЯ ПОЛОВ ПЛАСТИКОВЫЕ	М	101	187,355
140	E1101-039-05 МИНСТРОЙ РУЗ 05.01.21 N 9	УСТРОЙСТВО ПЛИНТУСОВ ИЗ КАФЕЛЯ ПЛИТОК ТОЛЩИНОЙ ДО 15 ММ ШИРИНОЙ ДО 100 ММ НА КЛЕЕ ИЗ СУХИХ СМЕСЕЙ С РЕЗКОЙ ПЛИТ ПО РАЗМЕРУ	100М	0,4370	
140.1	1	ЗАТРАТЫ ТРУДА РАБОЧИХ-СТРОИТЕЛЕЙ	ЧЕЛ-Ч	58,2	25,4334
140.2	3	ЗАТРАТЫ ТРУДА МАШИНИСТОВ	ЧЕЛ-Ч	4,49	1,9621
140.3	112	АВТОПОГРУЗЧИКИ 5 Т	МАШ-Ч	0,09	0,03933
140.4	1522	ПОДЪЕМНИКИ МАЧТОВЫЕ СТРОИТЕЛЬНЫЕ 0,5 Т	МАШ-Ч	0,12	0,05244
140.5	1603	РАСТВОРОМЕШАЛКИ ДЛЯ ПРИГОТОВЛЕНИЯ ВОДОЦЕМЕНТНЫХ И ДРУГИХ РАСТВОРОВ 350 Л	МАШ-Ч	0,07	0,03059
140.6	1702	СТАНОК КАМНЕРЕЗНЫЙ УНИВЕРСАЛЬНЫЙ	МАШ-Ч	4,22	1,8441
140.7	2509	АВТОМОБИЛИ БОРТОВЫЕ ГРУЗОПОДЪЕМНОСТЬЮ ДО 5 Т	МАШ-Ч	0,06	0,02622
140.8	9219	ВОДА	МЗ	0,05	0,02185
140.9	31434	ГРУНТОВКА	Т	0,0015	0,000655
140.10	31719	КЛЕЙ ДЛЯ ОБЛИЦОВОЧНЫХ РАБОТ (СУХАЯ СМЕСЬ)	Т	0,0375	0,016387
140.11	44059	ВЕТОШЬ	КГ	0,05	0,02185
140.12	45037	СМЕСЬ СУХАЯ ДЛЯ ЗАДЕЛКИ ШВОВ	Т	0,002	0,000874
141	СЦЕНА	ПЛИНТУС КАФЕЛЬ	М	44,5740	
РАЗДЕЛ 15. ПОДВАЛ					
СТЕН					
142	E1502-019-03 ДОП. 12 МИНСТРОЙ РУЗ N 519 ОТ 18.11.2019 Г. К=0,3	СПЛОШНОЕ ВЫРАВНИВАНИЕ ПОВЕРХНОСТЕЙ [ОДНОСЛОЙНАЯ ШТУКАТУРКА] ИЗ СУХИХ РАСТВОРНЫХ СМЕСЕЙ ТОЛЩИНОЙ ДО 10 ММ СТЕН	100М2	1,5648	
142.1	1	ЗАТРАТЫ ТРУДА РАБОЧИХ-СТРОИТЕЛЕЙ	ЧЕЛ-Ч	15,567	24,3592
142.2	3	ЗАТРАТЫ ТРУДА МАШИНИСТОВ	ЧЕЛ-Ч	0,561	0,877853
142.3	112	АВТОПОГРУЗЧИКИ 5 Т	МАШ-Ч	0,012	0,018778
142.4	1522	ПОДЪЕМНИКИ МАЧТОВЫЕ СТРОИТЕЛЬНЫЕ 0,5 Т	МАШ-Ч	0,048	0,07511
142.5	1914	РАСТВОРОСМЕСИТЕЛИ ПЕРЕДВИЖНЫЕ 65 Л	МАШ-Ч	0,501	0,783965
142.6	9219	ВОДА	МЗ	0,189	0,295747
142.7	45036	СМЕСЬ РАСТВОРНАЯ СУХАЯ	Т	0,291	0,455357
143	E1504-005-03 ДОП. 4	ОКРАСКА ПОЛИВИНИЛАЦЕТАТНЫМИ ВОДОЭМУЛЬСИОННЫМИ СОСТАВАМИ УЛУЧШЕННАЯ ПО ШТУКАТУРКЕ СТЕН	100М2	1,5648	
143.1	1	ЗАТРАТЫ ТРУДА РАБОЧИХ-СТРОИТЕЛЕЙ	ЧЕЛ-Ч	42,9	67,1299
143.2	3	ЗАТРАТЫ ТРУДА МАШИНИСТОВ	ЧЕЛ-Ч	0,17	0,266016
143.3	1522	ПОДЪЕМНИКИ МАЧТОВЫЕ СТРОИТЕЛЬНЫЕ 0,5 Т	МАШ-Ч	0,02	0,031296
143.4	2499	АВТОМОБИЛИ БОРТОВЫЕ ГРУЗОПОДЪЕМНОСТЬЮ ДО 5 Т	МАШ-Ч	0,15	0,23472
143.5	31054	КРАСКИ ВОДОЭМУЛЬСИОННЫЕ	Т	0,063	0,098582
143.6	35538	ШКУРКА ШЛИФОВАЛЬНАЯ ДВУХСЛОЙНАЯ С ЗЕРНИСТОСТЬЮ 40/25	М2	0,84	1,3144

1	2	3	4	5	6
143.7	44059	ВЕТОШЬ	КГ	0,31	0,485088
ПОТОЛОК					
144	E1502-019-04 ДОП. 12 МИНСТРОЙ РУЗ N 519 ОТ 18.11.2019 Г. К=0,4	СПЛОШНОЕ ВЫРАВНИВАНИЕ ПОВЕРХНОСТЕЙ [ОДНОСЛОЙНАЯ ШТУКАТУРКА] ИЗ СУХИХ РАСТВОРНЫХ СМЕСЕЙ ТОЛЩИНОЙ ДО 10 ММ ПОТОЛКОВ	100M2		0,7344
144.1	1	ЗАТРАТЫ ТРУДА РАБОЧИХ-СТРОИТЕЛЕЙ	ЧЕЛ.-Ч	25,24	18,5363
144.2	3	ЗАТРАТЫ ТРУДА МАШИНИСТОВ	ЧЕЛ.-Ч	0,872	0,640397
144.3	112	АВТОПОГРУЗЧИКИ 5 Т	МАШ.-Ч	0,02	0,014688
144.4	1522	ПОДЪЕМНИКИ МАЧТОВЫЕ СТРОИТЕЛЬНЫЕ 0,5 Т	МАШ.-Ч	0,072	0,052877
144.5	1914	РАСТВОРОСМЕСИТЕЛИ ПЕРЕДВИЖНЫЕ 65 Л	МАШ.-Ч	0,78	0,572832
144.6	9219	ВОДА	МЗ	0,296	0,217382
144.7	45036	СМЕСЬ РАСТВОРНАЯ СУХАЯ	Т	0,4524	0,332243
145	E1504-005-04 ДОП. 4	ОКРАСКА ПОЛИВИНИЛАЦЕТАТНЫМИ ВОДОЭМУЛЬСИОННЫМИ СОСТАВАМИ УЛУЧШЕННАЯ ПО ШТУКАТУРКЕ ПОТОЛКОВ	100M2		0,7344
145.1	1	ЗАТРАТЫ ТРУДА РАБОЧИХ-СТРОИТЕЛЕЙ	ЧЕЛ.-Ч	53,9	39,5842
145.2	3	ЗАТРАТЫ ТРУДА МАШИНИСТОВ	ЧЕЛ.-Ч	0,18	0,132192
145.3	1522	ПОДЪЕМНИКИ МАЧТОВЫЕ СТРОИТЕЛЬНЫЕ 0,5 Т	МАШ.-Ч	0,02	0,014688
145.4	2499	АВТОМОБИЛИ БОРТОВЫЕ ГРУЗОПОДЪЕМНОСТЬЮ ДО 5 Т	МАШ.-Ч	0,16	0,117504
145.5	31054	КРАСКИ ВОДОЭМУЛЬСИОННЫЕ	Т	0,069	0,050674
145.6	35538	ШКУРКА ШЛИФОВАЛЬНАЯ ДВУХСЛОЙНАЯ С ЗЕРНИСТОСТЬЮ 40/25	М2	0,84	0,616896
145.7	44059	ВЕТОШЬ	КГ	0,31	0,227664
ПОЛ					
146	E1101-011-01 МИНСТРОЙ РУЗ 05.01.21 N 9	УСТРОЙСТВО СТЯЖЕК ЦЕМЕНТНЫХ ТОЛЩИНОЙ 20 ММ	100M2		0,7344
146.1	1	ЗАТРАТЫ ТРУДА РАБОЧИХ-СТРОИТЕЛЕЙ	ЧЕЛ.-Ч	39,51	29,0161
146.2	3	ЗАТРАТЫ ТРУДА МАШИНИСТОВ	ЧЕЛ.-Ч	1,27	0,932688
146.3	404	ВИБРАТОРЫ ПОВЕРХНОСТНЫЕ	МАШ.-Ч	9,07	6,661
146.4	1522	ПОДЪЕМНИКИ МАЧТОВЫЕ СТРОИТЕЛЬНЫЕ 0,5 Т	МАШ.-Ч	1,27	0,932688
146.5	9219	ВОДА	МЗ	3,5	2,5704
146.6	12104	РАСТВОР ГОТОВЫЙ КЛАДОЧНЫЙ ТЯЖЕЛЫЙ ЦЕМЕНТНЫЙ, МАРКА: 100	МЗ	2,04	1,4982
РАЗДЕЛ 16. ФАСАД					
147	E62-041-01	ОЧИСТКА ВРУЧНУЮ ПОВЕРХНОСТИ	100M2		7,4280
147.1	1	ЗАТРАТЫ ТРУДА РАБОЧИХ-СТРОИТЕЛЕЙ	ЧЕЛ.-Ч	20,8	154,5024
148	E1501-016-02 ДОП. 12 МИНСТРОЙ РУЗ N 519 ОТ 18.11.2019 Г.	НАРУЖНАЯ ОБЛИЦОВКА ПО БЕТОННОЙ ПОВЕРХНОСТИ ИТАЛОГРАНИТНЫМИ ОТДЕЛЬНЫМИ ПЛИТКАМИ НА ЦЕМЕНТНОМ РАСТВОРЕ СТЕН	100M2		1,1600
148.1	1	ЗАТРАТЫ ТРУДА РАБОЧИХ-СТРОИТЕЛЕЙ	ЧЕЛ.-Ч	307,8	357,048
148.2	3	ЗАТРАТЫ ТРУДА МАШИНИСТОВ	ЧЕЛ.-Ч	1,32	1,5312
148.3	112	АВТОПОГРУЗЧИКИ 5 Т	МАШ.-Ч	0,11	0,1276
148.4	1522	ПОДЪЕМНИКИ МАЧТОВЫЕ СТРОИТЕЛЬНЫЕ 0,5 Т	МАШ.-Ч	1,21	1,4036
148.5	9219	ВОДА	МЗ	0,5	0,58
148.6	12217	РАСТВОР ГОТОВЫЙ ОТДЕЛОЧНЫЙ ТЯЖЕЛЫЙ ЦЕМЕНТНЫЙ 1:3	МЗ	2	2,32
148.7	34526	ПОРТЛАНДЦЕМЕНТ ПУЦЦОЛАНОВЫЙ ОБЩЕСТРОИТЕЛЬНОГО И СПЕЦИАЛЬНОГО НАЗНАЧЕНИЯ МАРКИ 400	Т	0,04	0,0464
148.8	44059	ВЕТОШЬ	КГ	0,5	0,58
148.9	60135	ПЛИТКИ ФАСАДНЫЕ ПО ПРОЕКТУ	М2	100	116
149	C	КЕРАМОГРАНИТ ПЛИТКИ	M2		116,0000
150	E1502-001-01	УЛУЧШЕННАЯ ШТУКАТУРКА ЦЕМЕНТНО-ИЗВЕСТКОВЫМ РАСТВОРОМ ПО КАМНЮ СТЕН	100M2		8,6506
150.1	1	ЗАТРАТЫ ТРУДА РАБОЧИХ-СТРОИТЕЛЕЙ	ЧЕЛ.-Ч	70,88	613,1545
150.2	3	ЗАТРАТЫ ТРУДА МАШИНИСТОВ	ЧЕЛ.-Ч	2,78	24,0487
150.3	976	ЛЕБЕДКИ ЭЛЕКТРИЧЕСКИЕ, ТЯГОВЫМ УСИЛИЕМ ДО 12,26 (1,25) КН (Т)	МАШ.-Ч	0,9	7,7855
150.4	1608	РАСТВОРОНАСОСЫ 3 МЗ/Ч	МАШ.-Ч	2,78	24,0487
150.5	9219	ВОДА	МЗ	0,35	3,0277
150.6	12138	РАСТВОР ХОПЕР	МЗ	1,89	16,3496
151	E1504-012-03	ОКРАСКА ФАСАДОВ С ЛЕСОВ С ПОДГОТОВКОЙ ПОВЕРХНОСТИ ПОЛИВИНИЛАЦЕТАТНАЯ	100M2		8,6506
151.1	1	ЗАТРАТЫ ТРУДА РАБОЧИХ-СТРОИТЕЛЕЙ	ЧЕЛ.-Ч	9,59	82,9593
151.2	3	ЗАТРАТЫ ТРУДА МАШИНИСТОВ	ЧЕЛ.-Ч	0,05	0,43253
151.3	975	ЛЕБЕДКИ ЭЛЕКТРИЧЕСКИЕ, ТЯГОВЫМ УСИЛИЕМ ДО 5,79 (0,59) КН (Т)	МАШ.-Ч	0,2	1,7301
151.4	2499	АВТОМОБИЛИ БОРТОВЫЕ ГРУЗОПОДЪЕМНОСТЬЮ ДО 5 Т	МАШ.-Ч	0,05	0,43253
151.5	12138	РАСТВОР ХОПЕР	МЗ	0,06	0,519036
151.6	31054	КРАСКИ ВОДОЭМУЛЬСИОННЫЕ	Т	0,038	0,328723
151.7	35512	ПЕМЗА ШЛАКОВАЯ (ЩЕБЕНЬ ПОРИСТЫЙ ИЗ МЕТАЛЛУРГИЧЕСКОГО ШЛАКА), МАРКА 600, ФРАКЦИЯ ОТ 5 ДО 10 ММ	МЗ	0,0003	0,002595
151.8	44059	ВЕТОШЬ	КГ	0,01	0,086506
152	E1507-016-01 ДОП. 12 МИНСТРОЙ РУЗ N 519 ОТ 18.11.2019 Г.	ОБЛИЦОВКА СТЕН ЛИСТОВЫМИ МАТЕРИАЛАМИ	100 M2		1,2226
152.1	1	ЗАТРАТЫ ТРУДА РАБОЧИХ-СТРОИТЕЛЕЙ	ЧЕЛ.-Ч	128,85	157,532
152.2	3	ЗАТРАТЫ ТРУДА МАШИНИСТОВ	ЧЕЛ.-Ч	0,62	0,758012
152.3	521	ЛРЕ/И ЭЛЕКТРИЧЕСКИЕ	МАШ.-Ч	6	7,3356
152.4	1522	ПОДЪЕМНИКИ МАЧТОВЫЕ СТРОИТЕЛЬНЫЕ 0,5 Т	МАШ.-Ч	0,21	0,256746
152.5	2209	ШУРУПОВЕРТЫ СТРОИТЕЛЬНО-МОНТАЖНЫЕ	МАШ.-Ч	6	7,3356
152.6	2509	АВТОМОБИЛИ БОРТОВЫЕ ГРУЗОПОДЪЕМНОСТЬЮ ДО 5 Т	МАШ.-Ч	0,41	0,501266
152.7	9219	ВОДА	МЗ	0,0163	0,019928

1	2	3	4	5	6
152.8	30825	КРЕПЕЖНЫЕ ИЗДЕЛИЯ ДЛЯ МОНТАЖА ГИПСОКАРТОНА: ДЮБЕЛИ ПЛАСТМАССОВЫЕ	ШТ	190	232,294
152.9	30826	КРЕПЕЖНЫЕ ИЗДЕЛИЯ ДЛЯ МОНТАЖА ГИПСОКАРТОНА: ШУРУПЫ МЕТАЛЛ-МЕТАЛЛ ОСТРОКОНЕЧНЫЕ 3,5X9,5	1000 ШТ	0,5	0,6113
152.10	30838	ШПАТЛЕВКА "ФУТАГИПС" "КНАУФ"	Т	0,025	0,030565
152.11	30850	ЛЕНТА ДЛЯ ЗАДЕЛКИ ШВОВ ГКЛ, САМОКЛЕЮЩАЯСЯ	100 М	0,75	0,91695
152.12	30873	КОМПЛЕКТУЮЩИЕ ДЛЯ МОНТАЖА ГИПСОКАРТОНА: ПРОФИЛЬ НАПРАВЛЯЮЩИЙ 50X40X0,55	М	70	85,582
152.13	30874	КОМПЛЕКТУЮЩИЕ ДЛЯ МОНТАЖА ГИПСОКАРТОНА: ПРОФИЛЬ ПОТОЛОЧНЫЙ 60X27	М	200	244,52
152.14	30876	КОМПЛЕКТУЮЩИЕ ДЛЯ МОНТАЖА ГИПСОКАРТОНА: ПОДВЕС ПРЯМОЙ 60X27	ШТ	70	85,582
152.15	76848	КРЕПЕЖНЫЕ ИЗДЕЛИЯ ДЛЯ МОНТАЖА ГИПСОКАРТОНА: ШУРУПЫ ГИПСОКАРТОН-МЕТАЛЛ 3,5X35	1000 ШТ	1,4	1,7116
153	C	ВЛАГОСТОЙКИЙ ГИПСОКАРТОН	M2		128,3730
154	E0807-001-02	УСТАНОВКА И РАЗБОРКА НАРУЖНЫХ ИНВЕНТАРНЫХ ЛЕСОВ ВЫСОТОЙ ДО 16 М ТРУБЧАТЫХ ДЛЯ ПРОЧИХ ОТДЕЛОЧНЫХ РАБОТ	100M2		9,7440
154.1	1	ЗАТРАТЫ ТРУДА РАБОЧИХ-СТРОИТЕЛЕЙ	ЧЕЛ.-Ч	43,5	423,864
154.2	3	ЗАТРАТЫ ТРУДА МАШИНИСТОВ	ЧЕЛ.-Ч	0,07	0,68208
154.3	2499	АВТОМОБИЛИ БОРТОВЫЕ ГРУЗОПОДЪЕМНОСТЬЮ ДО 5 Т	МАШ.-Ч	0,07	0,68208
154.4	44082	ДЕТАЛИ ДЕРЕВЯННЫЕ ЛЕСОВ	M3	0,009	0,087696
154.5	51622	ЩИТЫ НАСТИЛА ПО ПРОЕКТНЫМ ДАННЫМ	M2	3,4	33,1296
154.6	63944	ДЕТАЛИ ЛЕСОВ СТАЛЬНЫЕ	Т	0,035	0,34104
155	E58-003-02	РАЗБОРКА МЕЛКИХ ПОКРЫТИЙ И ОБДЕЛОК ИЗ ЛИСТОВОЙ СТАЛИ: ВОДОСТОЧНЫХ ТРУБ С ЗЕМЛИ И ПОДМОСТЕЙ	100М		0,9000
155.1	1	ЗАТРАТЫ ТРУДА РАБОЧИХ-СТРОИТЕЛЕЙ	ЧЕЛ.-Ч	11,04	9,936
155.2	99999	СТРОИТЕЛЬНЫЙ МУСОР	Т	0,325	0,2925
156	E1201-008-03 МИНСТРОЙ РУЗ 05.01.21 N 3	НАВЕСКА ВОДОСТОЧНЫХ ТРУБ ПО СТЕНАМ ИЗ КИРПИЧА ИЛИ ЛЕГКОГО БЕТОНА, ДИАМЕТРОМ ДО: 140 ММ	100М ТРУБ		1,0320
156.1	1	ЗАТРАТЫ ТРУДА РАБОЧИХ-СТРОИТЕЛЕЙ	ЧЕЛ.-Ч	38,4	39,6288
156.2	3	ЗАТРАТЫ ТРУДА МАШИНИСТОВ	ЧЕЛ.-Ч	0,43	0,44376
156.3	2509	АВТОМОБИЛИ БОРТОВЫЕ ГРУЗОПОДЪЕМНОСТЬЮ ДО 5 Т	МАШ.-Ч	0,43	0,44376
156.4	32507	ПОКОВКИ ОЦИНКОВАННЫЕ МАССОЙ 2,825 КГ	Т	0,095	0,09804
156.5	32522	ПРОВОЛОКА КАНАТНАЯ ОЦИНКОВАННАЯ ДИАМЕТРОМ 3 ММ	Т	0,0003	0,00031
156.6	47801	ТРУБЫ ВОДОСТОЧНЫЕ	М	113	116,616
157	E1501-092-01 ДОП. 9	РАСКРОЙ И ИЗГОТОВЛЕНИЕ ПАНЕЛЕЙ ИЗ ЛИСТОВ "АЛЮПАН"	100M2 РАЗВЕРНУ ТОЙ ПРОЕКЦИ И ПОВЕРХН ОСТИ ОБЛИЦОВ КИ		0,1680
157.1	1	ЗАТРАТЫ ТРУДА РАБОЧИХ-СТРОИТЕЛЕЙ	ЧЕЛ.-Ч	191,14	32,1115
157.2	521	ДРЕЛИ ЭЛЕКТРИЧЕСКИЕ	МАШ.-Ч	9,23	1,5506
157.3	1523	ПИЛЫ ДИСКОВЫЕ ЭЛЕКТРИЧЕСКИЕ	МАШ.-Ч	26,45	4,4436
157.4	2667	СТАНКИ ФРЕЗЕРНЫЕ	МАШ.-Ч	49,2	8,2656
157.5	30625	ВЫЖИЖНЫЕ КЛЕПКИ	ШТ	1200	201,6
158	E1501-094-03 ДОП. 10	ОБЛИЦОВКА ПОВЕРХНОСТЕЙ ДЕКОРАТИВНЫМИ ПАНЕЛЯМИ ТИПА "АЛЮПАН" ПОТОЛКОВ С УСТРОЙСТВОМ КАРКАСА ИЗ ЖЕСТЯНОГО ПРОФИЛЯ	100 M2 РАЗВЕРНУ ТОЙ ПРОЕКЦИ И ПОВЕРХН ОСТИ ОБЛИЦОВ КИ		0,1680
158.1	1	ЗАТРАТЫ ТРУДА РАБОЧИХ-СТРОИТЕЛЕЙ	ЧЕЛ.-Ч	257,92	43,3306
158.2	3	ЗАТРАТЫ ТРУДА МАШИНИСТОВ	ЧЕЛ.-Ч	0,85	0,1428
158.3	521	ДРЕЛИ ЭЛЕКТРИЧЕСКИЕ	МАШ.-Ч	8,04	1,3507
158.4	1522	ПОДЪЕМНИКИ МАЧТОВЫЕ СТРОИТЕЛЬНЫЕ 0,5 Т	МАШ.-Ч	0,36	0,06048
158.5	2209	ШУРУПОВЕРТЫ СТРОИТЕЛЬНО-МОНТАЖНЫЕ	МАШ.-Ч	21,6	3,6288
158.6	2509	АВТОМОБИЛИ БОРТОВЫЕ ГРУЗОПОДЪЕМНОСТЬЮ ДО 5 Т	МАШ.-Ч	0,49	0,08232
158.7	2875	ПЕРФОРАТОРЫ ЭЛЕКТРИЧЕСКИЕ	МАШ.-Ч	80	13,44
158.8	29160	ВИНТЫ САМОНАРЕЗАЮЩИЕ	ШТ	2400	403,2
158.9	29161	БОЛТЫ АНКЕРНЫЕ	ШТ	200	33,6
159	C	ТУНИКАБОНД	M2		17,6400
160	C	ПРОФИЛЬ НАПРАВЛЯЮЩИЙ	M		102,4800
161	E1201-012-01 МИНСТРОЙ РУЗ 05.01.21 N 3	ОГРАЖДЕНИЕ ПЕРИЛАМИ	100М		0,2200
161.1	1	ЗАТРАТЫ ТРУДА РАБОЧИХ-СТРОИТЕЛЕЙ	ЧЕЛ.-Ч	6,67	1,4674
161.2	3	ЗАТРАТЫ ТРУДА МАШИНИСТОВ	ЧЕЛ.-Ч	0,43	0,0946
161.3	698	КРАНЫ БАШЕННЫЕ ПРИ РАБОТЕ НА ДРУГИХ ВИДАХ СТРОИТЕЛЬСТВА 8 Т	МАШ.-Ч	0,18	0,0396
161.4	762	КРАНЫ НА АВТОМОБИЛЬНОМ ХОДУ ПРИ РАБОТЕ НА ДРУГИХ ВИДАХ СТРОИТЕЛЬСТВА 10 Т	МАШ.-Ч	0,11	0,0242
161.5	2016	УСТАНОВКИ ДЛЯ СВАРКИ РУЧНОЙ ДУГОВОЙ (ПОСТОЯННОГО ТОКА)	МАШ.-Ч	1,89	0,4158
161.6	2509	АВТОМОБИЛИ БОРТОВЫЕ ГРУЗОПОДЪЕМНОСТЬЮ ДО 5 Т	МАШ.-Ч	0,14	0,0308
161.7	32721	РЕЗИНА ПРЕССОВАННАЯ	КГ	0,52	0,1144
161.8	35326	ЭЛЕКТРОДЫ ДИАМЕТРОМ 6 ММ 342	Т	0,0005	0,00011
161.9	50785	КОНСТРУКЦИИ СТАЛЬНЫЕ: ПЕРИЛ	Т	0,3	0,066

1	2	3	4	5	6
РАЗДЕЛ 17. ЭЛЕКТРИКА					
162	Ц0803-593-06	СВЕТИЛЬНИКИ ДЛЯ ЛАМП НАКАЛИВАНИЯ. С КРЕПЛЕНИЕМ ВИНТАМИ ДЛЯ ПОМЕЩЕНИЙ С НОРМАЛЬНЫМИ УСЛОВИЯМИ СРЕДЫ ОДНОЛАМПОВЫЙ	100ШТ	1,3600	
162.1	1	ЗАТРАТЫ ТРУДА РАБОЧИХ-СТРОИТЕЛЕЙ	ЧЕЛ.-Ч	88,3	120,088
162.2	3	ЗАТРАТЫ ТРУДА МАШИНИСТОВ	ЧЕЛ.-Ч	45,12	61,3632
162.3	521	ДРЕЛИ ЭЛЕКТРИЧЕСКИЕ	МАШ.-Ч	25,6	34,816
162.4	766	КРАНЫ НА АВТОМОБИЛЬНОМ ХОДУ ПРИ РАБОТЕ НА МОНТАЖЕ ТЕХНОЛОГИЧЕСКОГО ОБОРУДОВАНИЯ 10 Т	МАШ.-Ч	1,36	1,8496
162.5	1488	ПОДЪЕМНИКИ ГИДРАВЛИЧЕСКИЕ ВЫСОТОЙ ПОДЪЕМА 10 М	МАШ.-Ч	42,4	57,664
162.6	2510	АВТОМОБИЛИ БОРТОВЫЕ ГРУЗОПОДЪЕМНОСТЬЮ ДО 8 Т	МАШ.-Ч	1,36	1,8496
162.7	30320	ВИНТЫ С ПОЛУКРУГЛОЙ ГОЛОВКОЙ ДЛИНОЙ 50 ММ	Т	0,00306	0,004162
162.8	30434	ДЮБЕЛИ РАСПОРНЫЕ	100ШТ	4,08	5,488
162.9	64931	РОЗЕТКИ ПОТОЛОЧНЫЕ	100ШТ	1,02	1,3872
162.10	65155	СЖИМЫ ОТВЕТВИТЕЛЬНЫЕ	100ШТ	2,04	2,744
162.11	97117	СТЕКЛОЛЕНТА ЛИПКАЯ ИЗОЛЯЦИОННАЯ НА ПОЛКАСИНОВОМ КОМПАУНДЕ МАРКИ ЛС09Л, ШИРИНОЙ 20-30 ММ, ТОЛЩИНОЙ ОТ 0,14 ДО 0,19 ММ ВКЛЮЧИТЕЛЬНО	КГ	0,31	0,4216
163	С	СВЕТИЛЬНИК ЛЕД 24ВВ	ШТ	136,0000	
РАЗДЕЛ 18. ПРОЧИЕ РАБОТЫ					
164	E57-002-10	РАЗБОРКА ПОКРЫТИЙ ПОЛОВ: АСФАЛЬТОВЫХ	100М2	2,8560	
164.1	1	ЗАТРАТЫ ТРУДА РАБОЧИХ-СТРОИТЕЛЕЙ	ЧЕЛ.-Ч	33,83	96,6185
164.2	3	ЗАТРАТЫ ТРУДА МАШИНИСТОВ	ЧЕЛ.-Ч	4,64	13,2518
164.3	659	КОМПРЕССОРЫ ПЕРЕДВИЖНЫЕ С ДВИГАТЕЛЕМ ВНУТРЕННЕГО СТОРАНИЯ ДАВЛЕНИЕМ ДО 686 КПА (7 АТМ.) 5 М3/МИН	МАШ.-Ч	3,76	10,7386
164.4	1199	МОЛОТКИ ПРИ РАБОТЕ ОТ ПЕРЕДВИЖНЫХ КОМПРЕССОРНЫХ СТАНЦИЙ ОТВОЙНЫЕ ПНЕВМАТИЧЕСКИЕ	МАШ.-Ч	7,52	21,4771
164.5	3006	ПОГРУЗЧИКИ ОДНОКОВШОВЫЕ УНИВЕРСАЛЬНЫЕ ФРОНТАЛЬНЫЕ ПНЕВМОКОЛЕСНЫЕ 2 Т	МАШ.-Ч	0,88	2,5133
164.6	99999	СТРОИТЕЛЬНЫЙ МУСОР	Т	6,15	17,5644
165	E0601-001-01 ДОП. 3	УСТРОЙСТВО БЕТОННОЙ ПОДГОТОВКИ	100М3	0,2856	
165.1	1	ЗАТРАТЫ ТРУДА РАБОЧИХ-СТРОИТЕЛЕЙ	ЧЕЛ.-Ч	180	51,408
165.2	3	ЗАТРАТЫ ТРУДА МАШИНИСТОВ	ЧЕЛ.-Ч	18,13	5,1779
165.3	403	ВИБРАТОРЫ ГЛУБИНЫЕ	МАШ.-Ч	48	13,7088
165.4	698	КРАНЫ БАШЕННЫЕ ПРИ РАБОТЕ НА ДРУГИХ ВИДАХ СТРОИТЕЛЬСТВА 8 Т	МАШ.-Ч	18	5,1408
165.5	2509	АВТОМОБИЛИ БОРТОВЫЕ ГРУЗОПОДЪЕМНОСТЬЮ ДО 5 Т	МАШ.-Ч	0,13	0,037128
165.6	9219	ВОДА	М3	0,2	0,05712
165.7	22005	БЕТОН ТЯЖЕЛЫЙ, КЛАСС В 12,5 (М150)	М3	102	29,1312
165.8	35516	РОГОЖА	М2	250	71,4
166	E4604-002-01	РАЗБОРКА МОНОЛИТНЫХ ТЯГ	М3	0,5040	
166.1	1	ЗАТРАТЫ ТРУДА РАБОЧИХ-СТРОИТЕЛЕЙ	ЧЕЛ.-Ч	11,01	5,549
166.2	3	ЗАТРАТЫ ТРУДА МАШИНИСТОВ	ЧЕЛ.-Ч	3,07	1,5473
166.3	660	КОМПРЕССОРЫ ПЕРЕДВИЖНЫЕ С ДВИГАТЕЛЕМ ВНУТРЕННЕГО СТОРАНИЯ ДАВЛЕНИЕМ ДО 686 КПА (7 АТМ.) 5 М3/МИН	МАШ.-Ч	3,07	1,5473
166.4	1199	МОЛОТКИ ПРИ РАБОТЕ ОТ ПЕРЕДВИЖНЫХ КОМПРЕССОРНЫХ СТАНЦИЙ ОТВОЙНЫЕ ПНЕВМАТИЧЕСКИЕ	МАШ.-Ч	6,14	3,0946
167	E1507-017-07 ДОП. 4	ОБЛИЦОВКА ДЕКОРАТИВНЫМИ ПЛАСТИКОВЫМИ ПАНЕЛЯМИ	100М2	0,1812	
167.1	1	ЗАТРАТЫ ТРУДА РАБОЧИХ-СТРОИТЕЛЕЙ	ЧЕЛ.-Ч	66,98	12,1368
167.2	3	ЗАТРАТЫ ТРУДА МАШИНИСТОВ	ЧЕЛ.-Ч	0,22	0,039864
167.3	1523	ПИЛЫ ДИСКОВЫЕ ЭЛЕКТРИЧЕСКИЕ	МАШ.-Ч	0,08	0,014496
167.4	2509	АВТОМОБИЛИ БОРТОВЫЕ ГРУЗОПОДЪЕМНОСТЬЮ ДО 5 Т	МАШ.-Ч	0,22	0,039864
167.5	43960	ПАНЕЛИ ОБЛИЦОВОЧНЫЕ ПЛАСТИКОВЫЕ	М2	105	19,026
167.6	45401	ГВОЗДИ ОТДЕЛОЧНЫЕ	Т	0,0024	0,000435
168	E4604-012-03	РАЗБОРКА ДЕРЕВЯННЫХ ЗАПОЛНЕНИЙ ПРОЕМОВ ДВЕРНЫХ И ВОРОТНЫХ	100М2	0,3028	
168.1	1	ЗАТРАТЫ ТРУДА РАБОЧИХ-СТРОИТЕЛЕЙ	ЧЕЛ.-Ч	103,91	31,4639
168.2	3	ЗАТРАТЫ ТРУДА МАШИНИСТОВ	ЧЕЛ.-Ч	7,74	2,3437
168.3	1522	ПОДЪЕМНИКИ МАЧТОВЫЕ СТРОИТЕЛЬНЫЕ 0,5 Т	МАШ.-Ч	7,74	2,3437
169	E1001-037-01 ДОП. 11 ГОСАРХИТЕКТСТРОЙ РУЗ ПР. № 429 ОТ 15.12.17 Г.	УСТАНОВКА БЛОКОВ ДЕРЕВО АЛЮМИНИЕВЫХ, АЛЮМИНИЕВЫХ, МЕТАЛЛОПЛАСТИКОВЫХ В НАРУЖНЫХ И ВНУТРЕННИХ ДВЕРНЫХ ПРОЕМАХ: В КАМЕННЫХ СТЕНАХ ПЛОЩАДЬЮ ПРОЕМА ДО 3 М2	100М2	0,3028	
169.1	1	ЗАТРАТЫ ТРУДА РАБОЧИХ-СТРОИТЕЛЕЙ	ЧЕЛ.-Ч	89,47	27,0915
169.2	3	ЗАТРАТЫ ТРУДА МАШИНИСТОВ	ЧЕЛ.-Ч	13,34	4,0394
169.3	762	КРАНЫ НА АВТОМОБИЛЬНОМ ХОДУ ПРИ РАБОТЕ НА ДРУГИХ ВИДАХ СТРОИТЕЛЬСТВА 10 Т	МАШ.-Ч	1,66	0,502648
169.4	1522	ПОДЪЕМНИКИ МАЧТОВЫЕ СТРОИТЕЛЬНЫЕ 0,5 Т	МАШ.-Ч	9,69	2,9341
169.5	2209	ШУРУПОВЕРТЫ СТРОИТЕЛЬНО-МОНТАЖНЫЕ	МАШ.-Ч	3,84	1,1628
169.6	2509	АВТОМОБИЛИ БОРТОВЫЕ ГРУЗОПОДЪЕМНОСТЬЮ ДО 5 Т	МАШ.-Ч	1,99	0,602572
169.7	2875	ПЕРФОРАТОРЫ ЭЛЕКТРИЧЕСКИЕ	МАШ.-Ч	5,91	1,7895
169.8	29962	ЗАКЛАДНЫЕ ДЕТАЛИ ИЗ АЛЮМИНИЕВОГО ПРОФИЛЯ РАЗМЕРОМ 60Х27Х0,6	М	66	19,9848
169.9	31478	ДЮБЕЛЬ-ПРИБИКИ ДЛ. 65 ММ	ШТ	533	161,3924
169.10	76853	ШУРУПЫ-САМОРЕЗЫ 35 ММ	КГ	1,92	0,581376
169.11	80625	ПЕНА МОНТАЖНАЯ (ГЕРМЕТИК ПЕНОПОЛИУРЕТАНОВЫЙ ТИПА МАКРОФЛЕКС, Soudal) ДЛЯ ГЕРМЕТИЗАЦИИ СТЫКОВ В БАЛЛОНЧИКЕ ЕМКОСТЬЮ 0,75 Л	ШТ	72	21,8016
170	С	ДВЕРИ АКФА	М2	30,2800	
171	E65-001-03	РАЗБОРКА ТРУБ ДИАМЕТРОМ ДО: 100 ММ	100М	0,3600	
171.1	1	ЗАТРАТЫ ТРУДА РАБОЧИХ-СТРОИТЕЛЕЙ	ЧЕЛ.-Ч	76,38	27,4968
171.2	3	ЗАТРАТЫ ТРУДА МАШИНИСТОВ	ЧЕЛ.-Ч	0,26	0,0936
171.3	1522	ПОДЪЕМНИКИ МАЧТОВЫЕ СТРОИТЕЛЬНЫЕ 0,5 Т	МАШ.-Ч	0,26	0,0936
171.4	2577	АППАРАТЫ ДЛЯ ГАЗОВОЙ СВАРКИ И РЕЗКИ	МАШ.-Ч	6,5	2,34
171.5	34241	КИСЛОРОД ТЕХНИЧЕСКИЙ ГАЗООБРАЗНЫЙ	М3	5,4	1,944
171.6	34350	АЦЕТИЛЕН ГАЗООБРАЗНЫЙ ТЕХНИЧЕСКИЙ	М3	0,85	0,306

1	2	3	4	5	6
171.7	99997	СТРОИТЕЛЬНЫЙ МУСОР И МАССА ВОЗВРАТНЫХ МАТЕРИАЛОВ	T	0,43	0,1548
172	E1604-001-02	ПРОКЛАДКА ТРУБОПРОВОДОВ КАНАЛИЗАЦИИ ИЗ ПОЛИЭТИЛЕНОВЫХ ТРУБ ВЫСОКОЙ ПЛОТНОСТИ ДИАМЕТРОМ 100 ММ	100М	0,3600	
172.1	1	ЗАТРАТЫ ТРУДА РАБОЧИХ-СТРОИТЕЛЕЙ	ЧЕЛ.-Ч	61,6	22,176
172.2	3	ЗАТРАТЫ ТРУДА МАШИНИСТОВ	ЧЕЛ.-Ч	0,28	0,1008
172.3	698	КРАНЫ БАШЕННЫЕ ПРИ РАБОТЕ НА ДРУГИХ ВИДАХ СТРОИТЕЛЬСТВА 8 Т	МАШ.-Ч	0,04	0,0144
172.4	762	КРАНЫ НА АВТОМОБИЛЬНОМ ХОДУ ПРИ РАБОТЕ НА ДРУГИХ ВИДАХ СТРОИТЕЛЬСТВА 10 Т	МАШ.-Ч	0,02	0,0072
172.5	2509	АВТОМОБИЛИ БОРТОВЫЕ ГРУЗОПОДЪЕМНОСТЬЮ ДО 5 Т	МАШ.-Ч	0,22	0,0792
172.6	9219	ВОДА	МЗ	1,57	0,5652
172.7	37743	КОЛЬЦА РЕЗИНОВЫЕ УПЛОТНИТЕЛЬНЫЕ (МАНЖЕТЫ) ДЛЯ ЧУГУННЫХ НАПОРНЫХ ТРУБ ДИАМЕТРОМ 50-300 ММ	КГ	4	1,44
172.8	52040	БОЛТЫ С ГАЙКАМИ И ШАЙБАМИ ДЛЯ САНИТАРНО-ТЕХНИЧЕСКИХ РАБОТ, ДИАМЕТРОМ 16 ММ	T	0,00266	0,000958
173	C	ТРУБ КАНАЛИЗАЦИОННАЯ Д-100	M	36,0000	
РАЗДЕЛ 19. КОЗЕРЕК					
174	E0903-012-01	ДЕМОНТАЖ КОЗЕРЬКА	T	0,0300	
174.1	1	ЗАТРАТЫ ТРУДА РАБОЧИХ-СТРОИТЕЛЕЙ	ЧЕЛ.-Ч	25,53	0,7659
174.2	3	ЗАТРАТЫ ТРУДА МАШИНИСТОВ	ЧЕЛ.-Ч	4,92	0,1476
174.3	715	КРАНЫ КОЗЛОВЫЕ ПРИ РАБОТЕ НА МОНТАЖЕ ТЕХНОЛОГИЧЕСКОГО ОБОРУДОВАНИЯ 32 Т	МАШ.-Ч	0,02	0,0006
174.4	762	КРАНЫ НА АВТОМОБИЛЬНОМ ХОДУ ПРИ РАБОТЕ НА ДРУГИХ ВИДАХ СТРОИТЕЛЬСТВА 10 Т	МАШ.-Ч	0,47	0,0141
174.5	786	КРАНЫ НА ГУСЕНИЧНОМ ХОДУ ПРИ РАБОТЕ НА ДРУГИХ ВИДАХ СТРОИТЕЛЬСТВА 25 Т	МАШ.-Ч	3,72	0,1116
174.6	1147	МАШИНЫ ШЛИФОВАЛЬНЫЕ ЭЛЕКТРИЧЕСКИЕ	МАШ.-Ч	0,23	0,0069
174.7	1513	ПРЕОБРАЗОВАТЕЛИ СВАРОЧНЫЕ С НОМИНАЛЬНЫМ СВАРОЧНЫМ ТОКОМ 315-500 А	МАШ.-Ч	0,6	0,018
174.8	2509	АВТОМОБИЛИ БОРТОВЫЕ ГРУЗОПОДЪЕМНОСТЬЮ ДО 5 Т	МАШ.-Ч	0,71	0,0213
174.9	2577	АППАРАТЫ ДЛЯ ГАЗОВОЙ СВАРКИ И РЕЗКИ	МАШ.-Ч	0,9	0,027
174.10	30322	БОЛТЫ СТРОИТЕЛЬНЫЕ С ГАЙКАМИ И ШАЙБАМИ	T	0,0019	0,000057
174.11	30407	ГВОЗДИ СТРОИТЕЛЬНЫЕ	T	0,00001	0
174.12	31419	ГРУНТОВКА ГФ-021 КРАСНО-КОРИЧНЕВАЯ	T	0,000031	0,000009
174.13	31524	РАСТВОРИТЕЛЬ МАРКИ Р-4	T	0,0006	0,000018
174.14	32524	КАТАНКА ГОРЯЧЕКАТАНАЯ В МОТКАХ ДИАМЕТРОМ 6,3-6,5 ММ	T	0,00003	0,000001
174.15	33816	ШВЕЛЛЕРЫ N 40 СТАЛЬ МАРКИ СТО	T	0,00194	0,000058
174.16	34241	КИСЛОРОД ТЕХНИЧЕСКИЙ ГАЗООБРАЗНЫЙ	МЗ	0,72	0,0216
174.17	35310	ЭЛЕКТРОДЫ ДИАМЕТРОМ 4 ММ Э42	T	0,0027	0,000081
174.18	35504	КАНАТЫ ПЕНЬКОВЫЕ ПРОПИТАННЫЕ	T	0,0001	0,000003
174.19	36023	ПИЛОМАТЕРИАЛЫ ХВОЙНЫХ ПОРОД ДРУСКИ ОБРЕЗНЫЕ ДЛИНОЙ 4-6,5 М, ШИРИНОЙ 75-150 ММ, ТОЛЩИНОЙ 40-75 ММ I СОРТА	МЗ	0,00103	0,000031
174.20	44897	ШЛИФКРУГИ	ШП	0,06	0,0018
174.21	45077	ПРОПАН-БУТАН, СМЕСЬ ТЕХНИЧЕСКАЯ	КГ	0,22	0,0066
174.22	50756	ОТДЕЛЬНЫЕ КОНСТРУКТИВНЫЕ ЭЛЕМЕНТЫ ЗДАНИЙ И СООРУЖЕНИЙ С ПРЕОБЛАДАНИЕМ ГОРЯЧЕКАТАНЫХ ПРОФИЛЕЙ, СРЕДНЯЯ МАССА СВАРОЧНОЙ ЕДИНИЦЫ СВЫШЕ 0.1 ДО 0.5 Т	T	0,002	0,00006
174.23	96384	КАНАТ ДВОЙНОЙ СВИВКИ, ТИПА ТК, КОНСТРУКЦИИ 6X19(1+6+12)+1 О.С. ОЦИНКОВАННЫЙ, ИЗ ПРОВОЛОК МАРКИ В, МАРКИРОВочНАЯ ГРУППА 1770 Н/ММ2, ДИАМЕТРОМ, ММ: 5,5	10М	0,0187	0,000561
175	Ц3801-003-04 ДОП. 4	РЕШЕТЧАТЫЕ КОНСТРУКЦИИ (СТОЙКИ, ОПОРЫ, ФЕРМЫ И ПР.), СБОРКА С ПОМОЩЬЮ ЛЕБЕДОК РУЧНЫХ (С УСТАНОВКОЙ И СНЯТИЕМ ИХ В ПРОЦЕССЕ РАБОТЫ) ИЛИ ВРУЧНУЮ (МЕЛКИХ ДЕТАЛЕЙ)	T	0,0300	
175.1	1	ЗАТРАТЫ ТРУДА РАБОЧИХ-СТРОИТЕЛЕЙ	ЧЕЛ.-Ч	120	3,6
175.2	3	ЗАТРАТЫ ТРУДА МАШИНИСТОВ	ЧЕЛ.-Ч	1,84	0,0552
175.3	521	ДРЕЛИ ЭЛЕКТРИЧЕСКИЕ	МАШ.-Ч	0,3	0,009
175.4	766	КРАНЫ НА АВТОМОБИЛЬНОМ ХОДУ ПРИ РАБОТЕ НА МОНТАЖЕ ТЕХНОЛОГИЧЕСКОГО ОБОРУДОВАНИЯ 10 Т	МАШ.-Ч	0,5	0,015
175.5	969	ЛЕБЕДКИ РУЧНЫЕ И РЫЧАЖНЫЕ, ТЯГОВЫМ УСИЛИЕМ 31,39 (3,2) КН (Т)	МАШ.-Ч	1,37	0,0411
175.6	1147	МАШИНЫ ШЛИФОВАЛЬНЫЕ ЭЛЕКТРИЧЕСКИЕ	МАШ.-Ч	1,1	0,033
175.7	1567	ПРЕСС-НОЖНИЦЫ КОМБИНИРОВАННЫЕ	МАШ.-Ч	0,84	0,0252
175.8	2016	УСТАНОВКИ ДЛЯ СВАРКИ РУЧНОЙ ДУГОВОЙ (ПОСТОЯННОГО ТОКА)	МАШ.-Ч	30,3	0,909
175.9	2510	АВТОМОБИЛИ БОРТОВЫЕ ГРУЗОПОДЪЕМНОСТЬЮ ДО 8 Т	МАШ.-Ч	0,5	0,015
175.10	2577	АППАРАТЫ ДЛЯ ГАЗОВОЙ СВАРКИ И РЕЗКИ	МАШ.-Ч	1	0,03
175.11	34241	КИСЛОРОД ТЕХНИЧЕСКИЙ ГАЗООБРАЗНЫЙ	МЗ	2,6	0,078
175.12	35318	ЭЛЕКТРОДЫ ДИАМЕТРОМ 5 ММ Э42	T	0,0239	0,000717
175.13	45077	ПРОПАН-БУТАН, СМЕСЬ ТЕХНИЧЕСКАЯ	КГ	0,5	0,015
176	C	ПРОФИЛЬ 20X30	ТН	0,0310	
177	E0903-012-01	МОНТАЖ СТРОПИЛЬНЫХ И ПОДСТРОПИЛЬНЫХ ФЕРМ НА ВЫСОТЕ ДО 25 М ПРОЛОТОМ ДО 24 М МАССОЙ ДО 3,0 Т	T	0,0300	
177.1	1	ЗАТРАТЫ ТРУДА РАБОЧИХ-СТРОИТЕЛЕЙ	ЧЕЛ.-Ч	25,53	0,7659
177.2	3	ЗАТРАТЫ ТРУДА МАШИНИСТОВ	ЧЕЛ.-Ч	4,92	0,1476
177.3	715	КРАНЫ КОЗЛОВЫЕ ПРИ РАБОТЕ НА МОНТАЖЕ ТЕХНОЛОГИЧЕСКОГО ОБОРУДОВАНИЯ 32 Т	МАШ.-Ч	0,02	0,0006
177.4	762	КРАНЫ НА АВТОМОБИЛЬНОМ ХОДУ ПРИ РАБОТЕ НА ДРУГИХ ВИДАХ СТРОИТЕЛЬСТВА 10 Т	МАШ.-Ч	0,47	0,0141

1	2	3	4	5	6
177.5	786	КРАНЫ НА ГУСЕНИЧНОМ ХОДУ ПРИ РАБОТЕ НА ДРУГИХ ВИДАХ СТРОИТЕЛЬСТВА 25 Т	МАШ-Ч	3,72	0,1116
177.6	1147	МАШИНЫ ШЛИФОВАЛЬНЫЕ ЭЛЕКТРИЧЕСКИЕ	МАШ-Ч	0,23	0,0069
177.7	1513	ПРЕОБРАЗОВАТЕЛИ СВАРОЧНЫЕ С НОМИНАЛЬНЫМ СВАРОЧНЫМ ТОКОМ 315-500 А	МАШ-Ч	0,6	0,018
177.8	2509	АВТОМОБИЛИ БОРТОВЫЕ ГРУЗОПОДЪЕМНОСТЬЮ ДО 5 Т	МАШ-Ч	0,71	0,0213
177.9	2577	АППАРАТЫ ДЛЯ ГАЗОВОЙ СВАРКИ И РЕЗКИ	МАШ-Ч	0,9	0,027
177.10	30322	БОЛТЫ СТРОИТЕЛЬНЫЕ С ГАЙКАМИ И ШАЙБАМИ	Т	0,0019	0,00057
177.11	30407	ГВОЗДИ СТРОИТЕЛЬНЫЕ	Т	0,00001	0
177.12	31419	ГРУНТОВКА ГФ-021 КРАСНО-КОРИЧНЕВАЯ	Т	0,00031	0,000009
177.13	31524	РАСТВОРИТЕЛЬ МАРКИ Р-4	Т	0,0006	0,000018
177.14	32524	КАТАНКА ГОРЯЧЕКАТАНАЯ В МОТКАХ ДИАМЕТРОМ 6,3-6,5 ММ	Т	0,00003	0,000001
177.15	33816	ШВЕЛЛЕРЫ N 40 СТАЛЬ МАРКИ СТО	Т	0,00194	0,000058
177.16	34241	КИСЛОРОД ТЕХНИЧЕСКИЙ ГАЗООБРАЗНЫЙ	МЗ	0,72	0,0216
177.17	35310	ЭЛЕКТРОДЫ ДИАМЕТРОМ 4 ММ Э42	Т	0,0027	0,000081
177.18	35504	КАНАТЫ ПЕНЬКОВЫЕ ПРОПИТАННЫЕ	Т	0,0001	0,000003
177.19	36023	ПИЛОМАТЕРИАЛЫ ХВОЙНЫХ ПОРОД ДРУСКИ ОБРЕЗНЫЕ ДЛИНОЙ 4-6,5 М, ШИРИНОЙ 75-150 ММ, ТОЛЩИНОЙ 40-75 ММ I СОРТА	МЗ	0,00103	0,000031
177.20	44897	ШЛИФКРУГИ	ШТ	0,06	0,0018
177.21	45077	ПРОПАН-БУТАН, СМЕСЬ ТЕХНИЧЕСКАЯ	КГ	0,22	0,0066
177.22	50756	ОТДЕЛЬНЫЕ КОНСТРУКТИВНЫЕ ЭЛЕМЕНТЫ ЗДАНИЙ И СООРУЖЕНИЙ С ПРИБОБЛАДАНИЕМ ГОРЯЧЕКАТАНЫХ ПРОФИЛЕЙ, СРЕДНЯЯ МАССА СБОРОЧНОЙ ЕДИНИЦЫ СВЫШЕ 0.1 ДО 0.5 Т	Т	0,002	0,00006
177.23	96384	КАНАТ ДВОЙНОЙ СВИВКИ, ТИПА ТК, КОНСТРУКЦИИ 6Х19(1+6+12)+1 О.С. ОЦИНКОВАННЫЙ, ИЗ ПРОВОЛОК МАРКИ В, МАРКИРОВОЧНАЯ ГРУППА 1770 Н/ММ2, ДИАМЕТРОМ, ММ: 5,5	10М	0,0187	0,000561
178	E0903-022-04	МОНТАЖ ОКОННЫХ ФОНАРНЫХ ПОКРЫТИЙ ИЗ ПОЛИКАРБОНАТНЫХ И АКРИЛОВЫХ ПЛИТ С БОКОВЫМИ ПЛАНКАМИ, ПРОФИЛЯМИ И РЕЗИНОВЫМИ ПРОКЛАДКАМИ	100М2		0,0368
178.1	1	ЗАТРАТЫ ТРУДА РАБОЧИХ-СТРОИТЕЛЕЙ	ЧЕЛ-Ч	113,01	4,1588
178.2	3	ЗАТРАТЫ ТРУДА МАШИНИСТОВ	ЧЕЛ-Ч	18,5	0,6808
178.3	521	ДРЕЛИ ЭЛЕКТРИЧЕСКИЕ	МАШ-Ч	1,01	0,037168
178.4	762	КРАНЫ НА АВТОМОБИЛЬНОМ ХОДУ ПРИ РАБОТЕ НА ДРУГИХ ВИДАХ СТРОИТЕЛЬСТВА 10 Т	МАШ-Ч	0,33	0,012144
178.5	786	КРАНЫ НА ГУСЕНИЧНОМ ХОДУ ПРИ РАБОТЕ НА ДРУГИХ ВИДАХ СТРОИТЕЛЬСТВА 25 Т	МАШ-Ч	17,58	0,646944
178.6	2509	АВТОМОБИЛИ БОРТОВЫЕ ГРУЗОПОДЪЕМНОСТЬЮ ДО 5 Т	МАШ-Ч	0,59	0,021712
178.7	30322	БОЛТЫ СТРОИТЕЛЬНЫЕ С ГАЙКАМИ И ШАЙБАМИ	Т	0,001	0,000037
178.8	30407	ГВОЗДИ СТРОИТЕЛЬНЫЕ	Т	0,00001	0
178.9	31419	ГРУНТОВКА ГФ-021 КРАСНО-КОРИЧНЕВАЯ	Т	0,00031	0,000011
178.10	31524	РАСТВОРИТЕЛЬ МАРКИ Р-4	Т	0,0006	0,000022
178.11	32524	КАТАНКА ГОРЯЧЕКАТАНАЯ В МОТКАХ ДИАМЕТРОМ 6,3-6,5 ММ	Т	0,00003	0,000001
178.12	33816	ШВЕЛЛЕРЫ N 40 СТАЛЬ МАРКИ СТО	Т	0,00194	0,000071
178.13	35504	КАНАТЫ ПЕНЬКОВЫЕ ПРОПИТАННЫЕ	Т	0,0001	0,000004
178.14	96384	КАНАТ ДВОЙНОЙ СВИВКИ, ТИПА ТК, КОНСТРУКЦИИ 6Х19(1+6+12)+1 О.С. ОЦИНКОВАННЫЙ, ИЗ ПРОВОЛОК МАРКИ В, МАРКИРОВОЧНАЯ ГРУППА 1770 Н/ММ2, ДИАМЕТРОМ, ММ: 5,5	10М	0,0187	0,000688
179	С	ЛЕКСАН	М2		3,6800
РАЗДЕЛ 20. БЕСЕТКА					
ФУНДАМЕНТ					
180	E0801-002-02 ДОП. 3	УСТРОЙСТВО ОСНОВАНИЯ ПОД ФУНДАМЕНТЫ ШЕБЕНОЧНОГО	МЗ		6,9120
180.1	1	ЗАТРАТЫ ТРУДА РАБОЧИХ-СТРОИТЕЛЕЙ	ЧЕЛ-Ч	2,4	16,5888
180.2	3	ЗАТРАТЫ ТРУДА МАШИНИСТОВ	ЧЕЛ-Ч	0,54	3,7325
180.3	185	АВТОПОГРУЗЧИКИ ПРИ РАБОТЕ НА ДРУГИХ ВИДАХ СТРОИТЕЛЬСТВА 3 Т	МАШ-Ч	0,08	0,55296
180.4	659	КОМПРЕССОРЫ ПЕРЕДВИЖНЫЕ С ДВИГАТЕЛЕМ ВНУТРЕННЕГО СГОРАНИЯ ДАВЛЕНИЕМ ДО 686 КПА (7 АТМ.) 5 МЗ/МИН	МАШ-Ч	0,46	3,1795
180.5	1866	ТРАМБОВКИ ПНЕВМАТИЧЕСКИЕ	МАШ-Ч	0,92	6,359
180.6	9219	ВОДА	МЗ	0,15	1,0368
180.7	43113	ЩЕБЕНЬ	МЗ	1,3	8,9856
181	E0601-001-20 ДОП. 3	УСТРОЙСТВО ЛЕНТОЧНЫХ ФУНДАМЕНТОВ БЕТОННЫХ	100МЗ		0,0896
181.1	1	ЗАТРАТЫ ТРУДА РАБОЧИХ-СТРОИТЕЛЕЙ	ЧЕЛ-Ч	337,48	30,2382
181.2	3	ЗАТРАТЫ ТРУДА МАШИНИСТОВ	ЧЕЛ-Ч	22,61	2,0259
181.3	112	АВТОПОГРУЗЧИКИ 5 Т	МАШ-Ч	0,27	0,024192
181.4	403	ВИБРАТОРЫ ГЛУБИНЫЕ	МАШ-Ч	16,78	1,5035
181.5	698	КРАНЫ БАШЕННЫЕ ПРИ РАБОТЕ НА ДРУГИХ ВИДАХ СТРОИТЕЛЬСТВА 8 Т	МАШ-Ч	21,3	1,9085
181.6	762	КРАНЫ НА АВТОМОБИЛЬНОМ ХОДУ ПРИ РАБОТЕ НА ДРУГИХ ВИДАХ СТРОИТЕЛЬСТВА 10 Т	МАШ-Ч	0,39	0,034944
181.7	1571	ПИЛА ЭЛЕКТРИЧЕСКАЯ ЦЕПНАЯ	МАШ-Ч	0,74	0,066304
181.8	2509	АВТОМОБИЛИ БОРТОВЫЕ ГРУЗОПОДЪЕМНОСТЬЮ ДО 5 Т	МАШ-Ч	0,65	0,05824
181.9	9219	ВОДА	МЗ	0,283	0,025357
181.10	22005	БЕТОН ТЯЖЕЛЫЙ, КЛАСС В 12,5 (М150)	МЗ	102	9,1392
181.11	30407	ГВОЗДИ СТРОИТЕЛЬНЫЕ	Т	0,018	0,001613

1	2	3	4	5	6
181.12	30652	ИЗВЕСТЬ СТРОИТЕЛЬНАЯ НЕГАШЕНАЯ КОМОВАЯ, СОРТ 1	T	0,025	0,00224
181.13	32524	КАТАНКА ГОРЯЧЕКАТАНАЯ В МОТКАХ ДИАМЕТРОМ 6,3-6,5 ММ	T	0,028	0,002509
181.14	35516	РОГОЖА	M2	88,2	7,9027
181.15	36061	ДОСКИ ОБРЕЗНЫЕ ХВОЙНЫХ ПОРОД ДЛИНОЙ 4-6,5 М, ШИРИНОЙ 75-150 ММ, ТОЛЩИНОЙ 44 ММ И БОЛЕЕ, III СОРТА	M3	0,22	0,019712
181.16	51619	ШИТЫ ИЗ ДОСОК ТОЛЩИНОЙ 25 ММ	M2	44,8	4,0141
КАРКАС					
182	E1001-010-01	УСТАНОВКА ЭЛЕМЕНТОВ КАРКАСА ИЗ БРУСЬЕВ	M3	2,0000	
182.1	1	ЗАТРАТЫ ТРУДА РАБОЧИХ-СТРОИТЕЛЕЙ	ЧЕЛ.-Ч	22,5	45
182.2	3	ЗАТРАТЫ ТРУДА МАШИНИСТОВ	ЧЕЛ.-Ч	0,36	0,72
182.3	521	ДРЕЛИ ЭЛЕКТРИЧЕСКИЕ	МАШ.-Ч	0,23	0,46
182.4	1556	БЕНЗОПИЛЫ	МАШ.-Ч	0,33	0,66
182.5	2509	АВТОМОБИЛИ БОРТОВЫЕ ГРУЗОПОДЪЕМНОСТЬЮ ДО 5 Т	МАШ.-Ч	0,36	0,72
182.6	30133	СМОЛА КАМЕННОУГОЛЬНАЯ ДЛЯ ДОРОЖНОГО СТРОИТЕЛЬСТВА	T	0,00258	0,00516
182.7	30322	ВОЛТЫ СТРОИТЕЛЬНЫЕ С ГАЙКАМИ И ШАЙБАМИ	T	0,0075	0,015
182.8	30407	ГВОЗДИ СТРОИТЕЛЬНЫЕ	T	0,003	0,006
182.9	31929	ТОЛЬ С КРУТНОЗЕРНИСТОЙ ПОСЫПКОЙ ГИДРОИЗОЛЯЦИОННЫЙ МАРКИ ТГ-350	M2	1,45	2,9
182.10	32502	ПОКОВКИ ИЗ КВАДРАТНЫХ ЗАГОТОВОК МАССОЙ 2,825 КГ	T	0,0031	0,0062
182.11	36028	БРУСКИ ОБРЕЗНЫЕ ХВОЙНЫХ ПОРОД ДЛИНОЙ 4-6,5 М, ШИРИНОЙ 75-150 ММ, ТОЛЩИНОЙ 100, 125 ММ, II СОРТА	M3	0,93	1,86
182.12	36060	ДОСКИ ОБРЕЗНЫЕ ХВОЙНЫХ ПОРОД ДЛИНОЙ 4-6,5 М, ШИРИНОЙ 75-150 ММ, ТОЛЩИНОЙ 44 ММ И БОЛЕЕ, II СОРТА	M3	0,12	0,24
182.13	36077	ПИЛОМАТЕРИАЛЫ ХВОЙНЫХ ПОРОД ДОСКИ НЕОБРЕЗНЫЕ ДЛИНОЙ 4-6,5 М, ВСЕ ШИРИНЫ, ТОЛЩИНОЙ 32-40 ММ III СОРТА	M3	0,01	0,02
182.14	45089	ПАСТА АНТИСЕПТИЧЕСКАЯ	T	0,00301	0,00602
183	E1001-010-01	УСТАНОВКА СКАМЕЙКА	M3	0,0100	
183.1	1	ЗАТРАТЫ ТРУДА РАБОЧИХ-СТРОИТЕЛЕЙ	ЧЕЛ.-Ч	22,5	0,225
183.2	3	ЗАТРАТЫ ТРУДА МАШИНИСТОВ	ЧЕЛ.-Ч	0,36	0,0036
183.3	521	ДРЕЛИ ЭЛЕКТРИЧЕСКИЕ	МАШ.-Ч	0,23	0,0023
183.4	1556	БЕНЗОПИЛЫ	МАШ.-Ч	0,33	0,0033
183.5	2509	АВТОМОБИЛИ БОРТОВЫЕ ГРУЗОПОДЪЕМНОСТЬЮ ДО 5 Т	МАШ.-Ч	0,36	0,0036
183.6	30133	СМОЛА КАМЕННОУГОЛЬНАЯ ДЛЯ ДОРОЖНОГО СТРОИТЕЛЬСТВА	T	0,00258	0,0000258
183.7	30322	ВОЛТЫ СТРОИТЕЛЬНЫЕ С ГАЙКАМИ И ШАЙБАМИ	T	0,0075	0,000075
183.8	30407	ГВОЗДИ СТРОИТЕЛЬНЫЕ	T	0,003	0,00003
183.9	31929	ТОЛЬ С КРУТНОЗЕРНИСТОЙ ПОСЫПКОЙ ГИДРОИЗОЛЯЦИОННЫЙ МАРКИ ТГ-350	M2	1,45	0,0145
183.10	32502	ПОКОВКИ ИЗ КВАДРАТНЫХ ЗАГОТОВОК МАССОЙ 2,825 КГ	T	0,0031	0,000031
183.11	36028	БРУСКИ ОБРЕЗНЫЕ ХВОЙНЫХ ПОРОД ДЛИНОЙ 4-6,5 М, ШИРИНОЙ 75-150 ММ, ТОЛЩИНОЙ 100, 125 ММ, II СОРТА	M3	0,93	0,0093
183.12	36060	ДОСКИ ОБРЕЗНЫЕ ХВОЙНЫХ ПОРОД ДЛИНОЙ 4-6,5 М, ШИРИНОЙ 75-150 ММ, ТОЛЩИНОЙ 44 ММ И БОЛЕЕ, II СОРТА	M3	0,12	0,0012
183.13	36077	ПИЛОМАТЕРИАЛЫ ХВОЙНЫХ ПОРОД ДОСКИ НЕОБРЕЗНЫЕ ДЛИНОЙ 4-6,5 М, ВСЕ ШИРИНЫ, ТОЛЩИНОЙ 32-40 ММ III СОРТА	M3	0,01	0,0001
183.14	45089	ПАСТА АНТИСЕПТИЧЕСКАЯ	T	0,00301	0,00003
КРОВЛЯ					
184	E1201-013-01 МИНСТРОЙ РУЗ 05.01.21 N 3	УТЕПЛЕНИЕ ПОКРЫТИЙ СЕНТИПОН НА БИТУМНОЙ МАСТИКЕ В ОДИН СЛОЙ	100M2	0,4224	
184.1	1	ЗАТРАТЫ ТРУДА РАБОЧИХ-СТРОИТЕЛЕЙ	ЧЕЛ.-Ч	21,02	8,8788
184.2	3	ЗАТРАТЫ ТРУДА МАШИНИСТОВ	ЧЕЛ.-Ч	0,87	0,367488
184.3	698	КРАНЫ БАШЕННЫЕ ПРИ РАБОТЕ НА ДРУГИХ ВИДАХ СТРОИТЕЛЬСТВА 8 Т	МАШ.-Ч	0,37	0,156288
184.4	762	КРАНЫ НА АВТОМОБИЛЬНОМ ХОДУ ПРИ РАБОТЕ НА ДРУГИХ ВИДАХ СТРОИТЕЛЬСТВА 10 Т	МАШ.-Ч	0,21	0,088704
184.5	913	КОТЛЫ БИТУМНЫЕ ПЕРЕДВИЖНЫЕ 400 Л	МАШ.-Ч	1,84	0,777216
184.6	2509	АВТОМОБИЛИ БОРТОВЫЕ ГРУЗОПОДЪЕМНОСТЬЮ ДО 5 Т	МАШ.-Ч	0,29	0,122496
184.7	30107	БИТУМЫ НЕФТЯНЫЕ СТРОИТЕЛЬНЫЕ КРОВЕЛЬНЫЕ, МАРК: БНК-45/190, БНК-45/180	T	0,025	0,01056
184.8	32104	МАСТИКА БИТУМНАЯ КРОВЕЛЬНАЯ ГОРЯЧАЯ	T	0,201	0,084902
185	C	СЕНТИПОН 2,5ММ	M2	43,5072	
186	E1507-017-04 ДОП. 12 МИНСТРОЙ РУЗ N 519 ОТ 18.11.2019 Г.	ОБЛИЦОВКА ПОТОЛКА ДЕКОРАТИВНЫМИ ПЛАСТИКОВЫМИ ПАНЕЛЯМИ С УСТРОЙСТВОМ С КАРКАСА БЕЗ ОТНОСА ОТ ПОТОЛКА	100M2	0,4224	
186.1	1	ЗАТРАТЫ ТРУДА РАБОЧИХ-СТРОИТЕЛЕЙ	ЧЕЛ.-Ч	155,3	65,5987
186.2	3	ЗАТРАТЫ ТРУДА МАШИНИСТОВ	ЧЕЛ.-Ч	0,69	0,291456
186.3	521	ДРЕЛИ ЭЛЕКТРИЧЕСКИЕ	МАШ.-Ч	3,21	1,3559
186.4	1523	ПИЛЫ ДИСКОВЫЕ ЭЛЕКТРИЧЕСКИЕ	МАШ.-Ч	0,55	0,23232
186.5	2509	АВТОМОБИЛИ БОРТОВЫЕ ГРУЗОПОДЪЕМНОСТЬЮ ДО 5 Т	МАШ.-Ч	0,69	0,291456
186.6	30099	ПОКОВКИ ИЗ КВАДРАТНЫХ ЗАГОТОВОК МАССОЙ 1,8 КГ	КГ	1,2	0,50688
186.7	30407	ГВОЗДИ СТРОИТЕЛЬНЫЕ	T	0,001	0,000422
186.8	35454	БРУС ДЕРЕВЯННЫЙ	M3	0,41	0,173184
186.9	40955	ВОЛТЫ АНКЕРНЫЕ С ГАЙКАМИ	T	0,0028	0,001183
186.10	45401	ГВОЗДИ ОТДЕЛОЧНЫЕ	T	0,0021	0,000887
187	C	ПЛАСТИКОВЫЕ ДЕКОРАТИВНЫЕ ПАНЕЛИ	M2	43,5072	
188	E1203-004-01 МИНСТРОЙ РУЗ 05.01.21 N 3	УСТРОЙСТВО КРОВЛИ ИЗ МЕТАЛЛОЧЕРЕПИЦЫ, ПРОФНАСТИЛА ТРАПЕЦЕВИДНОГО И СИНУСОВИДНОГО ПРОФИЛЯ, С ПОКРЫТИЕМ ПО ГОТОВЫМ ПРОГОНАМ: ПРОСТОЙ	100 M2 КРОВЛИ	0,4562	

1	2	3	4	5	6
188.1	1	ЗАТРАТЫ ТРУДА РАБОЧИХ-СТРОИТЕЛЕЙ	ЧЕЛ.-Ч	38,53	17,5774
188.2	3	ЗАТРАТЫ ТРУДА МАШИНИСТОВ	ЧЕЛ.-Ч	1,19	0,542878
188.3	521	ДРЕЛИ ЭЛЕКТРИЧЕСКИЕ	МАШ.-Ч	2,41	1,0994
188.4	698	КРАНЫ БАШЕННЫЕ ПРИ РАБОТЕ НА ДРУГИХ ВИДАХ СТРОИТЕЛЬСТВА 8 Т	МАШ.-Ч	0,5	0,2281
188.5	762	КРАНЫ НА АВТОМОБИЛЬНОМ ХОДУ ПРИ РАБОТЕ НА ДРУГИХ ВИДАХ СТРОИТЕЛЬСТВА 10 Т	МАШ.-Ч	0,29	0,132298
188.6	2509	АВТОМОБИЛИ БОРТОВЫЕ ГРУЗОПОДЪЕМНОСТЬЮ ДО 5 Т	МАШ.-Ч	0,4	0,18248
188.7	30818	ВИНТЫ САМОНАРЕЗАЮЩИЕ С УПЛОТНИТЕЛЬНОЙ ПРОКЛАДКОЙ 4,8X35	ШТ	645	294,249
188.8	30819	ВИНТЫ САМОНАРЕЗАЮЩИЕ С УПЛОТНИТЕЛЬНОЙ ПРОКЛАДКОЙ 4,8X80	ШТ	81	36,9522
188.9	30823	ПРОКЛАДКИ УПЛОТНИТЕЛЬНЫЕ ПЕНОПОЛИУРЕТАНОВЫЕ ДЛЯ МЕТАЛЛОЧЕРЕПИЦЫ	М	16	7,2992
189	C	ПРОФНАСТИЛ 0,7ММ	M2		47,9010
190	E1201-009-02 МИНСТРОЙ РУЗ 05.01.21 N 3	УСТРОЙСТВО ЖЕЛОБОВ ПОДВЕСНЫХ	100M		0,2720
190.1	1	ЗАТРАТЫ ТРУДА РАБОЧИХ-СТРОИТЕЛЕЙ	ЧЕЛ.-Ч	31,41	8,5435
190.2	3	ЗАТРАТЫ ТРУДА МАШИНИСТОВ	ЧЕЛ.-Ч	0,25	0,068
190.3	698	КРАНЫ БАШЕННЫЕ ПРИ РАБОТЕ НА ДРУГИХ ВИДАХ СТРОИТЕЛЬСТВА 8 Т	МАШ.-Ч	0,11	0,02992
190.4	762	КРАНЫ НА АВТОМОБИЛЬНОМ ХОДУ ПРИ РАБОТЕ НА ДРУГИХ ВИДАХ СТРОИТЕЛЬСТВА 10 Т	МАШ.-Ч	0,05	0,0136
190.5	2509	АВТОМОБИЛИ БОРТОВЫЕ ГРУЗОПОДЪЕМНОСТЬЮ ДО 5 Т	МАШ.-Ч	0,09	0,02448
190.6	30383	ГВОЗДИ ПРОВОЛОЧНЫЕ ОЦИНКОВАННЫЕ ДЛЯ АСБЕСТОЦЕМЕНТНОЙ КРОВЛИ 4,5X120 ММ	T	0,0038	0,001034
190.7	32507	ПОВОККИ ОЦИНКОВАННЫЕ МАССОЙ 2,825 КГ	T	0,169	0,045968
190.8	33732	СТАЛЬ ЛИСТОВАЯ ОЦИНКОВАННАЯ ТОЛЩИНОЙ ЛИСТА 0,7 ММ	T	0,33	0,08976
191	E1201-008-03 МИНСТРОЙ РУЗ 05.01.21 N 3	НАВЕСКА ВОДОСТОЧНЫХ ТРУБ ПО СТЕНАМ ИЗ КИРПИЧА ИЛИ ЛЕГКОГО БЕТОНА, ДИАМЕТРОМ ДО: 140 ММ	100M ТРУБ		0,1000
191.1	1	ЗАТРАТЫ ТРУДА РАБОЧИХ-СТРОИТЕЛЕЙ	ЧЕЛ.-Ч	38,4	3,84
191.2	3	ЗАТРАТЫ ТРУДА МАШИНИСТОВ	ЧЕЛ.-Ч	0,43	0,043
191.3	2509	АВТОМОБИЛИ БОРТОВЫЕ ГРУЗОПОДЪЕМНОСТЬЮ ДО 5 Т	МАШ.-Ч	0,43	0,043
191.4	32507	ПОВОККИ ОЦИНКОВАННЫЕ МАССОЙ 2,825 КГ	T	0,095	0,0095
191.5	32522	ПРОВОЛОКА КАНАТНАЯ ОЦИНКОВАННАЯ ДИАМЕТРОМ 3 ММ	T	0,0003	0,00003
191.6	47801	ТРУБЫ ВОДОСТОЧНЫЕ	M	113	11,3
192	C	ВОРОНКА	ШТ		4,0000
193	C	КОЛЕНА ПОЛ	ШТ		8,0000
194	E0601-001-01 ДОП. 3	УСТРОЙСТВО ПОЛА ИЗ БЕТОНА	100M3		0,0230
194.1	1	ЗАТРАТЫ ТРУДА РАБОЧИХ-СТРОИТЕЛЕЙ	ЧЕЛ.-Ч	180	4,1472
194.2	3	ЗАТРАТЫ ТРУДА МАШИНИСТОВ	ЧЕЛ.-Ч	18,13	0,417715
194.3	403	ВИБРАТОРЫ ГЛУБИНЫЕ	МАШ.-Ч	48	1,1059
194.4	698	КРАНЫ БАШЕННЫЕ ПРИ РАБОТЕ НА ДРУГИХ ВИДАХ СТРОИТЕЛЬСТВА 8 Т	МАШ.-Ч	18	0,41472
194.5	2509	АВТОМОБИЛИ БОРТОВЫЕ ГРУЗОПОДЪЕМНОСТЬЮ ДО 5 Т	МАШ.-Ч	0,13	0,002995
194.6	9219	ВОДА	M3	0,2	0,004608
194.7	22003	БЕТОН ТЯЖЕЛЫЙ, КЛАСС В 7,5 (M100)	M3	102	2,3501
194.8	35516	РОГОЖА	M2	250	5,76
195	E1101-033-02 МИНСТРОЙ РУЗ 05.01.21 N 9	УСТРОЙСТВО ПОКРЫТИЙ ДОЩАТЫХ ТОЛЩИНОЙ 36 ММ	100M2		0,3200
195.1	1	ЗАТРАТЫ ТРУДА РАБОЧИХ-СТРОИТЕЛЕЙ	ЧЕЛ.-Ч	66,71	21,3472
195.2	3	ЗАТРАТЫ ТРУДА МАШИНИСТОВ	ЧЕЛ.-Ч	1,86	0,5952
195.3	1195	МАШИНЫ ДЛЯ СТРОЖКИ ДЕРЕВЯННЫХ ПОЛОВ	МАШ.-Ч	2,7	0,864
195.4	1522	ПОДЪЕМНИКИ МАЧТОВЫЕ СТРОИТЕЛЬНЫЕ 0,5 Т	МАШ.-Ч	0,76	0,2432
195.5	1523	ПИЛЫ ДИСКОВЫЕ ЭЛЕКТРИЧЕСКИЕ	МАШ.-Ч	0,9	0,288
195.6	2499	АВТОМОБИЛИ БОРТОВЫЕ ГРУЗОПОДЪЕМНОСТЬЮ ДО 5 Т	МАШ.-Ч	1,1	0,352
195.7	30407	ГВОЗДИ СТРОИТЕЛЬНЫЕ	T	0,0262	0,008384
195.8	44101	ДОСКИ ДЛЯ ПОКРЫТИЯ ПОЛОВ СО ШПУНТОМ И ГРЕБНЕМ АНТИСЕПТИРОВАННЫЕ	M3	3,71	1,1872
196	E1101-002-04 МИНСТРОЙ РУЗ 05.01.21 N 9	ОТМОСКА УСТРОЙСТВО ПОДСТИЛАЮЩИХ СЛОЕВ ЩЕБЕНОЧНЫХ	M3		2,4320
196.1	1	ЗАТРАТЫ ТРУДА РАБОЧИХ-СТРОИТЕЛЕЙ	ЧЕЛ.-Ч	2,5	6,08
196.2	3	ЗАТРАТЫ ТРУДА МАШИНИСТОВ	ЧЕЛ.-Ч	0,55	1,3376
196.3	112	АВТОПОГРУЗЧИКИ 5 Т	МАШ.-Ч	0,09	0,21888
196.4	660	КОМПРЕССОРЫ ПЕРЕДВИЖНЫЕ С ДВИГАТЕЛЕМ ВНУТРЕННЕГО СГОРАНИЯ ДАВЛЕНИЕМ ДО 686 КПА (7 АТМ.) 5 М3/МИН	МАШ.-Ч	0,46	1,1187
196.5	1866	ТРАМБОВКИ ПНЕВМАТИЧЕСКИЕ	МАШ.-Ч	0,93	2,2618
196.6	9219	ВОДА	M3	0,15	0,3648
196.7	14352	КАМЕННАЯ МЕЛОЧЬ МАРКИ 300	M3	0,11	0,26752
196.8	45050	ЩЕБЕНЬ ИЗ ПРИРОДНОГО КАМНЯ ДЛЯ СТРОИТЕЛЬНЫХ РАБОТ ФРАКЦИИ 5-10 ММ	M3	0,1	0,2432
196.9	45051	ЩЕБЕНЬ ИЗ ПРИРОДНОГО КАМНЯ ДЛЯ СТРОИТЕЛЬНЫХ РАБОТ ФРАКЦИИ 10-20 ММ	M3	0,09	0,21888
196.10	45053	ЩЕБЕНЬ ИЗ ПРИРОДНОГО КАМНЯ ДЛЯ СТРОИТЕЛЬНЫХ РАБОТ ФРАКЦИИ 40-70 ММ	M3	1	2,432
197	E0601-001-01 ДОП. 3	УСТРОЙСТВО БЕТОННОЙ ПОДГОТОВКИ	100M3		0,0243
197.1	1	ЗАТРАТЫ ТРУДА РАБОЧИХ-СТРОИТЕЛЕЙ	ЧЕЛ.-Ч	180	4,3776
197.2	3	ЗАТРАТЫ ТРУДА МАШИНИСТОВ	ЧЕЛ.-Ч	18,13	0,440922
197.3	403	ВИБРАТОРЫ ГЛУБИНЫЕ	МАШ.-Ч	48	1,1674
197.4	698	КРАНЫ БАШЕННЫЕ ПРИ РАБОТЕ НА ДРУГИХ ВИДАХ СТРОИТЕЛЬСТВА 8 Т	МАШ.-Ч	18	0,43776
197.5	2509	АВТОМОБИЛИ БОРТОВЫЕ ГРУЗОПОДЪЕМНОСТЬЮ ДО 5 Т	МАШ.-Ч	0,13	0,003162
197.6	9219	ВОДА	M3	0,2	0,004864

1	2	3	4	5	6
197.7	22003	БЕТОН ТЯЖЕЛЫЙ, КЛАСС В 7,5 (М100)	М3	102	2,4806
197.8	35516	РОГОЖА	М2	250	6,08
ИТОГО ПО ЛОКАЛЬНОЙ РЕСУРСНОЙ ВЕДОМОСТИ:					
ТРУДОВЫЕ РЕСУРСЫ					
1	1	ЗАТРАТЫ ТРУДА РАБОЧИХ-СТРОИТЕЛЕЙ	ЧЕЛ.-Ч		8979,1129
СОСТАВИЛ			МАДАМИНОВ А.		



№ 6022-685e-ee50-ceb5-7cb3-6030-4077
Хужжат яратилган сана: 2020-06-20
Ариза рақами: 19951419

Хужжат берилган: АНДИЖОН-СЛ КУП ТАРМОКЛИ ХУСУСИЙ
ФИРМАСИ
Қабул қилувчининг идентификация рақами: 202204799

Архитектура-шаҳарсозлик ҳужжатларини ишлаб чиқиш фаолиятини амалга ошириш учун ЛИЦЕНЗИЯ

АНДИЖОН-СЛ КУП ТАРМОКЛИ ХУСУСИЙ ФИРМАСИ га объектларнинг мураккаблик тоифалари классификатори бўйича II тоифадаги объектлар учун қуйидаги: Тўлиқ комплексда лойиҳалаш бўйича фаолият турлари. А гуруҳи Саноат қурилиши учун объектлар ва комплекслар лойиҳа-смета ҳужжатларини яратиш, шу жумладан уларнинг муҳандислик тармоқлари ва тизимларини лойиҳалаштириш, Уй-жой-ҳўжалик қурилиши учун объектлар ва комплекслар лойиҳа-смета ҳужжатларини яратиш, шу жумладан уларнинг муҳандислик тармоқлари ва тизимларини лойиҳалаштириш, фаолият тур(-лар)и билан шугулланишга лицензия берилди.

Лицензия берилган сана: 20-06-2020 йил

Лицензия рақами: АЛ-000926

Солиқ тўловчининг идентификация рақами (СТИР): 202204799

Юридик шахснинг почта манзили: ФИТРАТ КҮЧАСИ 214-УЙ

Лицензия амал қилиш муддати чекланмаган.

ТУРСУНОВ АСКАР ШЕРАЛИЕВИЧ

Мазкур ҳужжат Вазирлар Маҳкамасининг 2017 йил 15 сентябрдаги 726-сон қарори билан тасдиқланган Ўзбекистон Республикаси Ягона интерактив давлат хизматлари портали тўғрисидаги низоомга мувофиқ шакллантирилган электрон ҳужжатнинг нусхаси ҳисобланади. Электрон ҳужжатнинг нусхасида кўрсатилган маълумотлар тўғрилigини текшириш учун govt.gov.uz веб-сайтига ўтиш ва электрон ҳужжатнинг ноёб рақамини кiritиш ёки мобил телефон ёрдамида QR-кодни сканер қилиш. Диққат! Вазирлар Маҳкамасининг 2017 йил 15 сентябрдаги 726-сон қарорига мувофиқ электрон ҳужжатлардаги маълумотлар қонуний ҳисобланади. Давлат органларига Ягона порталда шакллантирилган электрон ҳужжатларнинг нусхаларини қабул қилишни рад этишлари қатъий таъқиқланган.

3568



00087



Yuridik shaxs (tadbirkorlik subyektini) davlat ro'yxatidan o'tkazilganligi to'g'risida

GUVOHNOMA

Ushbu bilan Tadbirkorlik subyektlari yagona davlat reyestriga

"ANDIJON-SL" Mas'uliyati cheklangan jamiyat

(Yuridik shaxsning – tadbirkorlik subyektining tashkiliy-huquqiy shakli ko'rsatilgan holdagi to'liq nomi)

"ANDIJON-SL" MChJ

(Yuridik shaxsning qisqartirilgan nomi)

Tashkil etish (qayta tashkil etish, boshqa ro'yxatdan o'tkazish ma'lumotlarini o'zgartirish)

29.05.2012

5816

ro'yxat raqamli yozuv kiritilganligi tasdiqlanadi.

(Sana, oy (so'z bilan), yil):

Soliq to'lovchining identifikatsiya raqami (STIR):

202204799

Tashkiliy-huquqiy
shakli:

Mas'uliyati cheklangan jamiyat

Joylashgan joyi:

Andijon viloyati, Andijon shahri, A.FITRAT KO'CHASI 214-UY,

Guvohnoma:

Andijon viloyati, Andijon shahri, DAVLAT XIZMATLARI
MARKAZI

tomonidan
berilgan

(Ro'yxatdan o'tkazuvchi organning to'liq nomi):

