



«Утверждаю»

Ёзёвон туман МТБ мудирини

Х.Саримсакова

ТЕХНИЧЕСКОЕ ЗАДАНИЕ  
по объекту: ТЕКУЩИЙ РЕМОНТ В ЗДАНИИ МТБ тасарруфидаги 5-сонли ДМТТ ПО ФЕРГАНСКОЙ ОБЛАСТИ  
УЛ, Котортол МФЙ В Г. Язъяван

№	Перечень основных данных и требований	Содержание основных данных и требований
1	2	3
1	Заказчик	Ёзёвон туман МТБулими
2	Основание для разработки	Узбекистон Республикаси Президентининг Фармони, 10.09.2021 йилдаги ПФ-6310-сон
3	Место нахождения объекта	Корасой МФЙ
4	Вид строительства	текущий ремонт
5	Источники финансирования	Государственные организации
6	Предельная стоимость работ	165 056 000 сум с НДС, 141 997 600 сум без НДС.
7	Наименование проектной организации- генерального проектировщика	"IXTIYOR LOYIHA" хк
8	Требования к участнику	<ul style="list-style-type: none"><li>- наличие машин и механизмов необходимых для реализации проекта, средств малой механизации, необходимых для реализации проекта, наличие договора подтверждающего возможность аренды необходимой техники;</li><li>- наличие службы материально-технического снабжения;</li><li>- наличие руководящих работников со стажем работы 5 лет по профилю с обязакАльабм высшим строительным образованием в количестве 2 человека;</li><li>- наличие дипломированных инженеров-строителей - производителей работ в качестве прораба 1 человек, мастера 2 человека;</li><li>- наличие дипломированных специалистов ПТО со стажем работы не менее 3-х лет в количестве 1 человека;</li><li>- на шкие квалифицированных рабочих, работающих на постоянной основе 10 человек</li><li>- наличие квалифицированных рабочих, привлеченные на договорной основе-не менее 10 человек.</li></ul> <p>Общий опыт строительства Опыт работы в строительстве в роли генерального подрядчика, члена совместного предприятия (консорциум) или субподрядчика за последние 3 года аналогичному предмету конкурса. (Прилагать подтверждающие документы).</p> <p>Специальный опыт в строительстве в ключевой деятельности: -Участник должен представил подтверждающие документы о завершении объемов строительство капитального ремонта средств ЭХЗ за последние 3 года (Согласно выполняемым объемам по объекту).</p>
9	Финансовое положение участника конкурса.	Фн 11 ансовые возможности Наличие оборотных средств в размере 10 % от предельной стоимости объекта, установленной заказчиком Средний годовой оборот Минимальный среднегодовой оборот в размере 1,0 млрд сум. рассчитанный как сумма подтвержденных платежей, полученных по текущим и/или завершенным контактам, в течение последних 3 лет. Основные производственные фонды (с обязательной расшифровкой) не менее 350 млн. сум. Отсутствие просроченной кредиторской задолженности
10	Не допускается участие в конкурсе организации и	<ul style="list-style-type: none"><li>- находящиеся в состоянии судебного или арбитражного разбирательства с заказчиком;</li><li>- находящиеся в Едином реестре недобросовестных исполнителей;</li><li>- имеющие просроченную кредиторскую задолженность по уплате налогов и других обязательных платежей.</li></ul> <p style="text-align: right;">- учрежденные менее 6 месяцев до объявления конкурса;</p> <p>зарегистрированные в государствах и ш на территориях, предоставляющих льготный налоговый режим и/или не предусматривающих раскрытие и предоставление информации при проведении финансовых операций (оффшорные зоны), а также на счета нерезидентов в банках, находящихся в оффшорных зонах;</p>

1	2	3
	Основные объемы работ	СОГЛАСНО ДЕФЕКТНОГО АКТА
	Сроки начала и окончания работ	50 дней с момента подписания подрядного договора.
13	Требования к безопасности выполнения работ	Руководством! ься требованиям нормативных документов. Ответственность за соблюдение правил пожарной безопасности, охраны труда и санитарно-гигиенического режима на объекте возлагается на подрядчика, ответственный назначается приказом, копия приказа предоставляется заказчику. Подрядчик до подписания договора подряда обязан заключить договор страхования строи изльных рисков при исполнении работ <sup>1</sup> по договору подряда и предоставить заказчику копию такого договора с подтверждением оплаты.
14	Требования по охране окружающей природной среды (для нового строительства и реконструкции)	Предусмотреть мероприятия по охране окружающей среды, экологической безопасности, соблюдение санитарных и противопожарных норм и правил в соответствии с действующими нормативными документами (согласно разработаному проекту ЗВОС и ЗЭП)
15	Требования по обеспечению энергосберегаемости принимаемых проектных решений	При строительстве применять современное энергоэффективное и энергосберегающее оборудование, оснастить объекты приборами учета энергетических ресурсов.
16	Требования по разработке мероприятий гражданской защиты и предупреждения чрезвычайных ситуаций	При строительстве руководствоваться требованиями нормативных документов и согласно техническим условиям УЧС.
17	Требования по обеспечению условий жизнедеятельности инвалидов и маломобильных групп населения	В соответствии с действующими нормативными документам
18	Категория сложности строительства	2 категория ( согласно классификатора)
19	Правила контроля и порядок сдачи результатов работ	Руководители работ, участвующие в ремонте: - осуществляют контроль качества применяемых строительных материалов;
20	Финансирование объекта	30%-аванс 70%оплата за текущие выполненные работы
21	Требования по передаче подрядчику технических и иных документов	Подрядчику передается согласованная в установленном порядке сметная документация в 1*м экземпляре в бумажном виде (смета), на электронном носителе (локальная, ресурсная ведомость в формате MS «Excel»)
22	Требования по объему и срокам гарантий качества работ.	Все работы выполнять в соответствии с данными проектов с соблюдением соответствующих глав строительных норм и правил по организации, производству и приемке работ. Подрядчик выполняет работы строго в соответствии с технологическими картами, В случае нанесения материального ущерба при производстве ремонтных работ заказчик и подрядчик обязаны в 3-дневный срок составить акт осмотра и принять решение о компенсации ущерба.
23	Стадия проектирования	Одностадийный Рабочий проект

Начальник ОТК

Начальник ОМТС и КС

Гл.инспектор Гр.ИКТ и ОКБ

Юридическая служба

\_\_\_\_\_

\_\_\_\_\_

\_\_\_\_\_

\_\_\_\_\_

O'ZBEKISTON  
RESPUBLIKASI  
FARG'ONA SHAHAR  
"IXTIYOR LOYIHA" HK  
Тел: +998 93 644-24-50

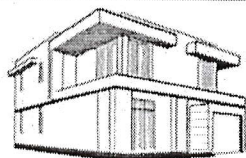

IXTIYOR LOYIHA  
HISOBUSI KORHOVA

РЕСПУБЛИКА  
УЗБЕКИСТАН  
ГОРОД ФЕРГАНА  
ЧП "IXTIYOR LOYIHA"  
Тел: +998 93 644-24-50

Ферганская обл., г. Фергана, ул. Мустакиллик дом 82; р/с: 2020 8000 4053 8321 6001, "Universalbank" ХАТБ  
Ферганский филиал МФО:01131, ИНН: 308 443 463

## *Рабочий проект*

*по объекту: ЁЗЁВОН ТУМАН ИЖОДКОР МФЙ 5 МТТ  
БИНОСИНИ ЖОРИЙ ТАЪМИРЛАШ*

*Сметная документация в текущих ценах*  
(РЕКОМЕНДУЕМАЯ)

*Заказчик: Ёзёвон туман ММТ булими*

*Лицензия № АЛ-001938 от 21.10.2021 года*

*Директор:*

**Б.КАРИМОВ**

**Фергана 2021 г.**

**ПОЯСНИТЕЛЬНАЯ ЗАПИСКА**  
**ОПРЕДЕЛЕНИЕ СТАРТОВОЙ СТОИМОСТИ ОБЪЕКТА**  
в договорных текущих ценах по объекту:

по объекту: ЁЗЁВОН ТУМАН ИЖОДКОР МФЙ 5 МТТ БИНОСИНИ ЖОРИЙ  
ТАЪМИРЛАШ

Стартовая стоимость строительства определена в соответствии с требованием приложения № 1 к постановлению Кабинета Министров от 11.06.2003 года N 261 «О переходе на договорные текущие цены при реализации инвестиционных проектов, осуществляемых за счет централизованных капитальных вложений» стоимость объекта рассчитываем по ресурсному методу.

Стоимость строительства объекта рассчитывается по ресурсному методу на основании ШНК 1.03.01-03. Определенная заказчиком в соответствии с настоящим Положением стартовая стоимость строительства объекта является ориентиром при проведении конкурсных торгов (тендеров) и не может служить основанием для заключения договора подряда (контракта).

Стоимость объекта в текущих ценах определена по формуле:

$$C = (C_0 + C_m + C_{зп} + C_{эм} + C_{п+пп} + C_{пз} + C_p) \times K_p,$$

где:

$C_0$  - затраты на оборудование, мебель и инвентарь;

$C_m$  - затраты на строительные материалы, изделия и конструкции;

$C_{зп}$  - затраты на основную заработную плату с учетом начислений на социальное страхование;

$C_{эм}$  - затраты на эксплуатацию машин и механизмов;

$C_{п}$  - прочие затраты производственного характера

$C_{пп}$  - прочие затраты и расходы подрядчика;

$C_{пз}$  - прочие затраты и расходы заказчика;

$C_p$  - затраты на страхование строительства объектов;

$K_p$  - коэффициент риска, определяемый исходя из прогнозируемого индекса роста цен в строительстве на очередной год.

Затраты на оборудование, мебель и инвентарь определяются на основании спецификаций с применением цен предприятий-производителей (поставщиков) или по банку данных, формируемому на основе мониторинга цен с учетом транспортных и заготовительно-складских расходов, отчислений в пенсионный и дорожный фонд, экологический и школьный налог.

Затраты на строительные материалы, изделия и конструкции определены на основе фактических показателей согласно сводного ресурсного расчета, разработанного в составе документации с применением средних цен на единицу, сложившихся в данном регионе, по формуле:

$$C_m = C_{m1} + C_{m2} + C_{m3} + \dots + C_{mp},$$

где:

$N$  - количество отдельного вида строительного материала (изделия, конструкции), требуемого для строительства объекта;

$C_{ср}$  - средняя цена на единицу строительного материала (изделия, конструкции).

Средняя стоимость различных строительных материалов (изделий, конструкций) может определяться на основе оптово-отпускных цен заводов-изготовителей, цен на биржах и ярмарках строительных материалов, каталога текущих цен на строительные материалы, выпускаемого Госархитектстроём, данных региональных центров по ценообразованию Госархитектстроём.

Цены на строительные материалы (изделия, конструкции), определенные в соответствии с законодательными нормами, включают в себя оптовые цены заводов-изготовителей, затраты на тару, транспортные расходы, наценки снабженческо-сбытовых организаций.

Расчет транспортных расходов рекомендуется производить на основе методических рекомендаций по определению расчетных текущих цен на перевозку грузов для строительства, разработанных Госархитектстроём.

Затраты на заработную плату определяются путем умножения нормативной трудоемкости объекта на текущую стоимость одного человека-часа (в сумах) и на коэффициент, учитывающий размер отчисления на социальное страхование, по формуле:

$$Сзп = Т \times Сч \times Ксс,$$

где:

Т - нормативная трудоемкость строительства объекта, определяемая в составе документации в чел.-часах;

Сч - среднечасовая заработная плата рабочих, исчислена исходя из уровня среднестатистической месячной заработной платы строителей по региону;

Ксс - коэффициент, учитывающий размер отчислений на социальное страхование, который на 2016 год составляет Ксс- 1,25 (25%).

Исчисление среднечасовой заработной платы произведено по формуле:

$$Сч = Змс : \Phi,$$

где:

Змс - среднегодовая заработная плата строителей по региону в расчете на месяц, определенная на основе статистических данных за предыдущие 12 месяцев, сум./месяц;

Φ - среднемесячный фонд рабочего времени в часах по данным (рекомендуемый) Министерства труда и социальной защиты населения Республики Узбекистан.

Стоимость затрат на эксплуатацию машин и механизмов при определении стоимости строительства объекта принимается по текущим ценам по формуле:

$$Сэм = ЭМ \times Цпр,$$

где:

ЭМ - объем эксплуатации машин и механизмов в часах;

Цпр - текущие цены на эксплуатацию машин и механизмов в час/сум.

Текущие цены на эксплуатацию машин и механизмов определены по данным заказчика.

Прочие затраты подрядчика принимаются в соответствии с данными подрядчика или заказчика 15,39% от суммы прямых затрат.

Прочие затраты производственного характера (Сп) определяются в соответствии с фактическими затратами подрядчика или заказчика (ШНК 4.01.16-04).

Прочие затраты подрядчика (Пп) состоят из необходимой прибыли, включая обязательные платежи и отчисления, складывающейся исходя из конъюнктуры рынка подрядных работ (услуг).

Прочие затраты и расходы заказчика (Пз) состоят из затрат на проектно-изыскательские работы, экспертизу, проведение конкурсных торгов (тендера), осуществление технического надзора, других расходов, связанных со строительством объекта.

Прочие затраты заказчика включаются в договорную стоимость объекта по данным заказчика.

Расчитанная стоимость строительство (Реконструкция, Ремонт) объекта является рекомендуемой, Решение о принятии указанной рекомендуемой стоимости для использования на ранних стадиях реализации проекта принимают заказчик.

(ШНК 4.01.16-04 Глава №3, строка 3.4) При расчета использованный «Информационный КАТАЛОГ И БИРЖЕВОЙ РАСЦЕНКИ является ориентиром при определение стартовой стоимости строительства и не может служить основанием для заключение договоров подряда и для проведение взаиморасчетов за выполненых объемы строительно- монтажных работ» КАТАЛОГ-17 г.»

Рекомендуемая стоимость в текущих ценах с НДС и затратами

заказчика составляет

172 983 546

сум

## Структура прямых и прочих затрат

по объекту: ЁЗЁВОН ТУМАН ИЖОДКОР МФЙ 5 МТТ БИНОСИНИ ЖОРИЙ ТАЪМИРЛАШ

№№ п/п	Наименование затрат	Стоимость
		(сум)
1	Затраты на основную заработную плату рабочих-строителей	16 276 747
2	Затраты на эксплуатацию строительных машин и механизмов	1 201 535
3	Затраты на строительные материалы, изделия и детали с учетом заготовительно-складских расходов 2% и транспортных 5%	105 002 508
4	Затраты на металлоконструкцию с учетом складских 0,75 % и транспортных 5 %	21 961
5	Затраты на кабельно-проводниковую продукцию с учетом заготовительно-складских расходов 2% и транспортных 1,5%	349 452
6	Затраты на оборудование, мебель и инвентарь с учетом заготовительно-складских расходов 2% и транспортных 1,2%	2 580 000
7	Затраты на перевозку грузов, учтенные сметой	0
	<i>Количество рабочих часов в месяц на 2020г. - 166,92 час (по данным Минтруда) Среднегодовая заработная плата рабочих-строителей в расчете на месяц по Ферганской области - 1 855 297,44 (Гостат Республики Узбекистан) Среднечасовая ставка оплаты труда ( 1 855 297,44 : 166,92 = 11114,89 сум/час )</i>	166,92
	<i>Затраты труда рабочих-строителей, чел/час</i>	1 464,41
	<i>Отчисления социального страхования 12%</i>	1 953 210
	<b>Итого прямых затрат:</b>	<b>127 385 413</b>
8	Прочие затраты и расходы подрядчика (15,39 % от суммы прямых затрат согласно мониторинга рынка строительно-подрядных работ и бюллетеня ГКАС Р.УЗБ.-строительными организациями)	19 207 553
	<b>Всего прямые затраты и прочие затраты подрядчика</b>	<b>146 592 966</b>
9	Затраты на страхование строительных объектов (0,4% от страховой суммы- 80% от полной стоимости объекта-Постановление КМР. Узб. От 20.12.1999г. За №532	469 097
10	Коэффициент риска (1 % от стоимости строительства объекта, без учета страхования строительных рисков в соответствии с приложением №1 к Постановлению КМР Узб.от 15.12.2003г за №547 "Об основных параметрах макроэкономических показателей на 2004г. и мерах по усилению контроля за их исполнением (.....x1,01:100)	1 465 930
	<b>Прочие затраты и расходы заказчика</b>	<b>2 176 354</b>
	Затраты на разработку проектно-сметной документации	742 640
	Затраты на авторский надзора	0
	Затраты на экспертизу ПСД	185 660
	Затраты на содержание заказчика (0,8% от итогов прямых затрат без учета затрат на оборудование)	998 443
	Затраты на содержание ГАСН (0,2% от итогов прямых затрат без учета затрат на оборудование)	249 611
11	<b>ИТОГО стоимость строительства в текущих ценах без НДС</b>	<b>148 527 993</b>
12	<b>Стоимость Н Д С 15 %</b>	<b>22 279 199</b>
13	<b>ИТОГО стоимость строительства в текущих ценах с НДС</b>	<b>170 807 192</b>
14	<b>Прочие затраты и расходы заказчика</b>	<b>2 176 354</b>
15	<b>Итого стоимость в текущих ценах с НДС и с прочими затратами заказчика</b>	<b>172 983 546</b>

Директор:  Б. КАРИМОВ

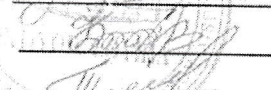
ГИП:  Ф. КУРВАНБАЕВ

Составил:  Ш. ТУРГУНОВ

СВОДКА ЗАТРАТ

по объекту: ЁЗЕВОН ТУМАН ИЖОДКОР МФЙ 5 МТТ БИНОСИНИ ЖОРИЙ ТАЪМИРЛАШ

В ТЫС.СУМ

№№	Наименование объектов и смет	3	4	5	6	7	8	9	10	11	12
ЗДАНИЕ											
01-01	КУРИЛИШ ИШЛАРИ	1 464,41	16 276,747	1 953,210	1 201,535	105 002,508	21,961	349,452	2 580,000	0,000	127 385,413
	ИТОГО	1 464,41	16 276,747	1 953,210	1 201,535	105 002,508	21,961	349,452	2 580,000	0,000	127 385,413
	ВСЕГО:	1 464,41	16 276,747	1 953,210	1 201,535	105 002,508	21,961	349,452	2 580,000	0,000	127 385,413

Составил: Ш. ТУРГУНОВ

ГИП: Ф. КУРВАНБАЕВ

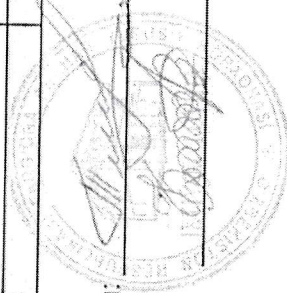

НАИМЕНОВАНИЕ СТРОЙКИ: ЕЗЕВОН ТУМАН ИЖОДКОР МФЙ 5 МТТ БИНОСИНИ ЖОРИЙ ТАЪМИРЛАШ

НАИМЕНОВАНИЕ ОБЪЕКТА: БИНО

ЛОКАЛЬНАЯ РЕСУРСНАЯ СМЕТА № 01-01  
НА КУРИЛИШ ИШЛАРИ

ПРЯМЫЕ ЗАТРАТЫ	125 432 203 сум
в том числе	
ЗАРАБОТНАЯ ПЛАТА	16 276 747 сум
ЭКСПЛУАТАЦИЯ МАШИН И МЕХАНИЗМОВ	1 201 535 сум
СТОИМОСТЬ СТРОИТЕЛЬНЫХ МАТЕРИАЛОВ	105 373 922 сум
ПЕРЕВОЗКА	0 сум
ОБОРУДОВАНИЕ	2 580 000 сум

ОСНОВАНИЕ:

№№	РЕСУРС	ОБОСНОВАНИЕ	НАИМЕНОВАНИЕ РЕСУРСА	ЕД.ИЗМ	КОЛ-ВО	ЦЕНА	СУММА
1	2	3	4	5	6	7	8
<b>ТРУДОВЫЕ РЕСУРСЫ</b>							
1	000001		ЗАТРАТЫ ТРУДА РАБОЧИХ-СТРОИТЕЛЕЙ БЕЗ УЧЕТА СОЦСТРАХА	ЧЕЛ-Ч	1464,40917	11 114,89	16 276 747
			ИТОГО				16 276 747
<b>СТРОИТЕЛЬНЫЕ МАШИНЫ И МЕХАНИЗМЫ</b>							
1	000112	C203-101	АВТОПОГРУЗЧИКИ 5 Т	МАШ-Ч	2,29711	72 437,00	166 396
2	000403	C211-1100	ВИБРАТОРЫ ГЛУБИННЫЕ	МАШ-Ч	3,46486	1 081,00	3 746
3	000404	C211-1301	ВИБРАТОРЫ ПОВЕРХНОСТНЫЕ	МАШ-Ч	12,311254	655,00	8 064
4	000521	C270-46	ДРЕЛИ ЭЛЕКТРИЧЕСКИЕ	МАШ-Ч	6,264	950,00	5 951
5	000762	C202-1141	КРАНЫ НА АВТОМОБИЛЬНОМ ХОДУ ПРИ РАБОТЕ НА ДРУГИХ ВИДАХ СТРОИТЕЛЬСТВА (КРОМЕ МАГИСТРАЛЬНЫХ ТРУБОПРОВОДОВ) 10 Т	МАШ-Ч	0,849578	127 627,00	108 429
6	000913		КОТЛЫ БИТУМНЫЕ ПЕРЕДВИЖНЫЕ 400 Л	МАШ-Ч	0,648	3 164,00	2 050
7	001147	C233-301	МАШИНЫ ШЛИФОВАЛЬНЫЕ ЭЛЕКТРИЧЕСКИЕ	МАШ-Ч	0,50904	1 327,00	676
8	001513	C204-1000	ПРЕОБРАЗОВАТЕЛИ СВАРОЧНЫЕ С НОМИНАЛЬНЫМ СВАРОЧНЫМ ТОКОМ 315-500 А	МАШ-Ч	31,926989	11 102,00	354 453
9	001522	C270-14	ПОДЪЕМНИКИ МАЧТОВЫЕ СТРОИТЕЛЬНЫЕ 0,5 Т	МАШ-Ч	0,829922	18 892,00	15 679
10	001556		БЕНЗОПИЛЫ	МАШ-Ч	0,1536	1 087,00	167
11	001571		ПИЛА ЭЛЕКТРИЧЕСКАЯ ЦЕПНАЯ	МАШ-Ч	0,171279	916,00	157
12	001609	C270-36	РАСТВОРОНАСОСЫ 1 МЗЧ	МАШ-Ч	14,28	18 787,00	268 276
13	001666		ТРАМБОВКИ ПНЕВМАТИЧЕСКИЕ	МАШ-Ч	0,136858	733,00	100
14	001914		РАСТВОРОСМЕСИТЕЛИ ПЕРЕДВИЖНЫЕ 65 Л	МАШ-Ч	6,68	14 763,00	98 617
15	002016	C204-502	УСТАНОВКИ ДЛЯ СВАРКИ РУЧНОЙ ДУГОВОЙ (ПОСТОЯННОГО ТОКА)	МАШ-Ч	0,816673	2 598,50	2 122
16	002346	C204-1400	ПЕЧИ ЭЛЕКТРИЧЕСКИЕ ДЛЯ СУШКИ СВАРОЧНЫХ МАТЕРИАЛОВ С РЕГУЛИРОВАНИЕМ ТЕМПЕРАТУРЫ В ПРЕДЕЛАХ 80-500 ГР. С	МАШ-Ч	2,830262	2 487,00	7 039
17	002499		АВТОМОБИЛИ БОРТОВЫЕ ГРУЗОПОДЪЕМНОСТЬЮ ДО 5 Т	МАШ-Ч	0,681766	48 317,10	32 941
18	002509	C240-1	АВТОМОБИЛИ БОРТОВЫЕ ГРУЗОПОДЪЕМНОСТЬЮ ДО 5 Т	МАШ-Ч	2,050761	48 317,10	99 087
19	002510	C240-2	АВТОМОБИЛИ БОРТОВЫЕ ГРУЗОПОДЪЕМНОСТЬЮ ДО 8 Т	МАШ-Ч	0,3264	64 219,00	20 961



20	002577	C204-504	АППАРАТЫ ДЛЯ ГАЗОВОЙ СВАРКИ И РЕЗКИ	МАШ-Ч	6,149203	1 077,00	6 623
			ИТОГО	СУМ			1 201 535
СТРОИТЕЛЬНЫЕ МАТЕРИАЛЫ И КОНСТРУКЦИИ							
МЕСТНЫЕ МАТЕРИАЛЫ И КОНСТРУКЦИИ							
1		2407-1301-2	УМЫВАЛЬНИК ФОЯНСОВЫЙ С СИФОНОМ И СМЕСИТЕЛЕМ ДЕТСКИЙ	ШТ	6	369 565,00	2 217 390
2		ПРОФ40X25	СТОИМОСТЬ СТОЕК ИЗ ПРОФИЛЕЙ 40X25X2	Т	0,228	14 500 000,00	3 306 000
3		ПРОФ60X30	СТОИМОСТЬ СТОЕК ИЗ ПРОФИЛЕЙ 60X30X2	Т	1,3896	14 500 000,00	20 149 200
4		ПРОФ30X30	СТОИМОСТЬ СТОЕК ИЗ ПРОФИЛЕЙ 30X30X1,7	Т	0,41856	14 500 000,00	6 069 120
5		ПРОФНАСТИЛ	ПРОФНАСТИЛ	М2	157,96	68 000,00	10 741 260
6		КОНЕК	КОНЕК ТИПА ЕВРО	М	102,4	22 500,00	2 304 000
7	003754	C124-9247	АРМАТУРА ДЛЯ МОНОЛИТНЫХ ЖЕЛЕЗОБЕТОННЫХ КОНСТРУКЦИЙ В ВИДЕ ПРОСТРАНСТВЕННЫХ КАРКАСОВ, ПЕРИОДИЧЕСКОГО ПРОФИЛЯ КЛАССА АIII, ДИАМЕТРОМ 6 ММ	Т	0,0122	14 000 000,00	170 800
8	003756	C124-9249	АРМАТУРА ДЛЯ МОНОЛИТНЫХ ЖЕЛЕЗОБЕТОННЫХ КОНСТРУКЦИЙ В ВИДЕ ПРОСТРАНСТВЕННЫХ КАРКАСОВ, ПЕРИОДИЧЕСКОГО ПРОФИЛЯ КЛАССА АIII, ДИАМЕТРОМ 10 ММ	Т	0,1871	9 808 698,00	1 835 207
9	003757	C124-9250	АРМАТУРА ДЛЯ МОНОЛИТНЫХ ЖЕЛЕЗОБЕТОННЫХ КОНСТРУКЦИЙ В ВИДЕ ПРОСТРАНСТВЕННЫХ КАРКАСОВ, ПЕРИОДИЧЕСКОГО ПРОФИЛЯ КЛАССА АIII, ДИАМЕТРОМ 12 ММ	Т	0,1026	9 652 176,00	990 313
10	003758	C124-9251	АРМАТУРА ДЛЯ МОНОЛИТНЫХ ЖЕЛЕЗОБЕТОННЫХ КОНСТРУКЦИЙ В ВИДЕ ПРОСТРАНСТВЕННЫХ КАРКАСОВ, ПЕРИОДИЧЕСКОГО ПРОФИЛЯ КЛАССА АIII, ДИАМЕТРОМ 14 ММ	Т	0,0509	9 652 176,00	491 296
11	009203	C140-9203	БРУСЧАТКА	М2	60	65 000,00	3 900 000
12	009219	C140-9219	ВОДА	М3	13,721662	365,00	5 008
13	012138	C140-12138	РАСТВОР ЦЕМЕНТНО-ИЗВЕСТКОВЫЙ 1:1:6	М3	0,12	281 803,00	33 816
14	012147	C140-12147	РАСТВОР ОТДЕЛОЧНЫЙ ТЯЖЕЛЫЙ ИЗВЕСТКОВЫЙ 1:2,5	М3	4,2	281 803,00	1 183 573
15	012217		РАСТВОР ГОТОВЫЙ ОТДЕЛОЧНЫЙ ТЯЖЕЛЫЙ, ЦЕМЕНТНЫЙ: 1:3	М3	0,6	388 630,00	233 178
16	026626		ГРУНТ	М3	1,2672	24 000,00	30 413
17	029124		ФУГОМАССА	ТН	0,016	1 500 000,00	24 000
18	030133	C111-1591	СМОЛА КАМЕННОУГОЛЬНАЯ ДЛЯ ДОРОЖНОГО СТРОИТЕЛЬСТВА	Т	0,00192	3 800 000,00	7 296
19	030320	C111-115	ВИНТЫ С ПОЛУКРУГЛОЙ ГОЛОВКОЙ ДЛИНОЙ 50 ММ	Т	0,000734	15 500 000,00	11 377
20	030322	C1610-1146	БОЛТЫ СТРОИТЕЛЬНЫЕ С ГАЙКАМИ И ШАЙБАМИ	Т	0,009963	13 132 000,00	130 834
21	030383	C111-173	ГВОЗДИ ПРОВОЛОЧНЫЕ ОЦИНКОВАННЫЕ ДЛЯ АСБЕСТОЦЕМЕНТНОЙ КРОВЛИ 4,5X120 ММ	Т	0,015379	9 500 000,00	146 101
22	030389	C111-179	ГВОЗДИ СТРОИТЕЛЬНЫЕ С ПЛОСКОЙ ГОЛОВКОЙ 1,6X50 ММ	Т	0,00021	9 500 000,00	1 995
23	030405	C111-195	ГВОЗДИ ТОЛЕВЫЕ КРУГЛЫЕ 3,0X40 ММ	Т	0,002714	9 500 000,00	25 763
24	030407		ГВОЗДИ СТРОИТЕЛЬНЫЕ	Т	0,015778	8 500 000,00	134 113
25	030435		ДЮБЕЛИ РАСПОРНЫЕ ПОЛИЭТИЛЕНОВЫЕ	10 ШТ	2,4	4 000,00	9 600
26	030479		ГВОЗДЬ УСИЛЕННЫЙ	КГ	2,6	8 500,00	22 100
27	030654	C111-219	ГИПСОВЫЕ ВЯЖУЩИЕ Г-3	Т	0,02	750 000,00	15 000
28	030658		ПРИМЕСИ ВОЛОКНИСТЫХ ВЕЩЕСТВ	КГ	0,5744	3 500,00	2 010
29	030956	C111-388	КРАСКИ МАСЛЯНЫЕ ЗЕМЛЯНЫЕ МА-0115 МУМИЯ, СУРИК ЖЕЛЕЗНЫЙ	Т	0,00024	26 000 000,00	6 240
30	031054		КРАСКИ ВОДОЭМУЛЬСИОННЫЕ	Т	0,1764	6 500 000,00	1 146 600
31	031066		КРАСКИ МАСЛЯНЫЕ ГОТОВЫЕ К ПРИМЕНЕНИЮ ДЛЯ ВНУТРЕННИХ РАБОТ	Т	0,118107	32 500 000,00	3 838 478
32	031392		ОЛИФА НАТУРАЛЬНАЯ	КГ	10,21504	11 750,00	120 027
33	031419	C1113-21	ГРУНТОВКА ГФ-021 КРАСНО-КОРИЧНЕВАЯ	Т	0,000631	11 400 000,00	7 193
34	031524	C1113-156	РАСТВОРИТЕЛЬ МАРКИ Р-4	Т	0,001222	9 800 000,00	11 976
35	031611		ЗАМАЗКА СУРИКОВАЯ	КГ	1,2	3 500,00	4 200

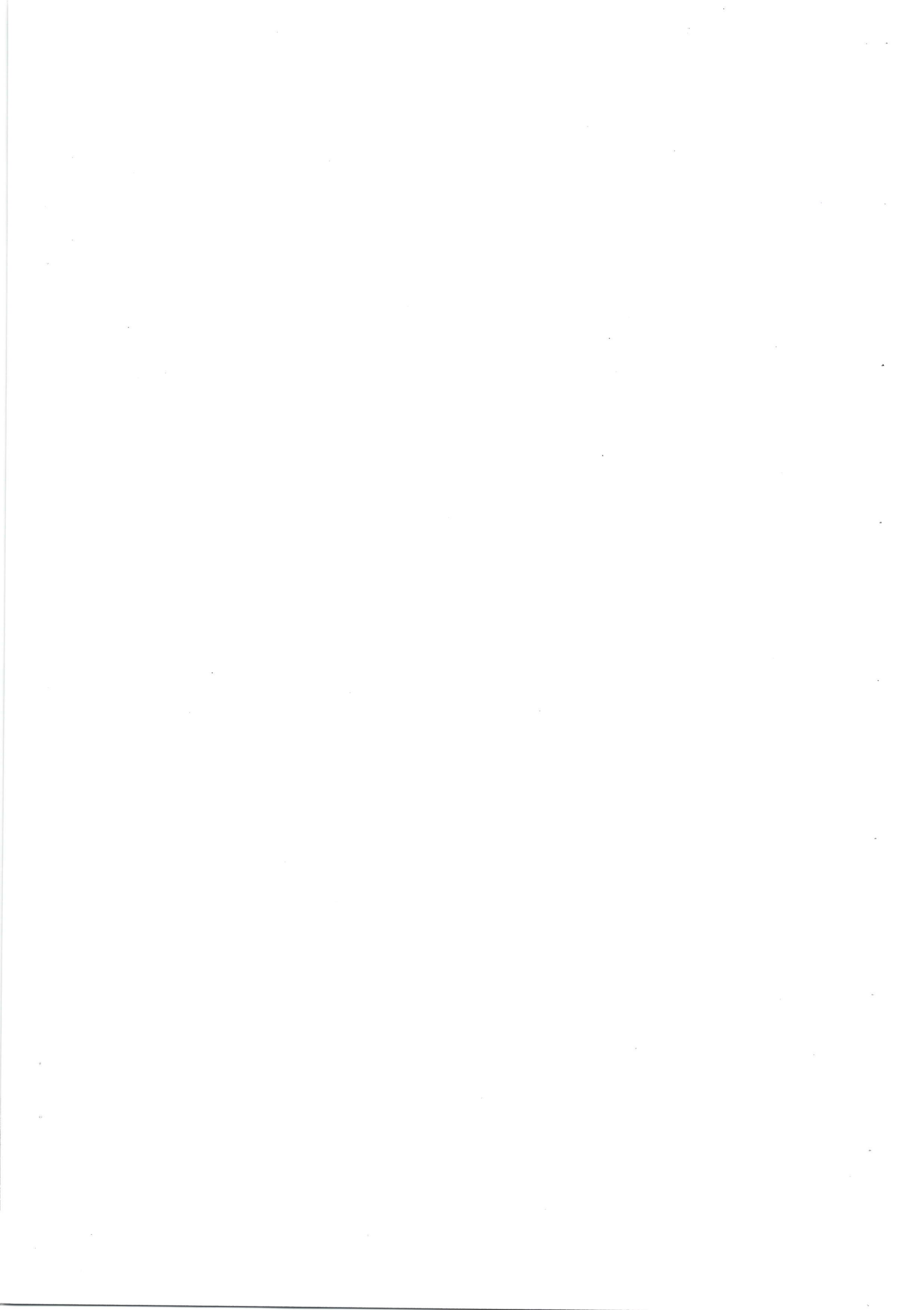

36	031655	C1610-1124	ОЛИФА ДЛЯ УЛУЧШЕННОЙ ОКРАСКИ (10% НАТУРАЛЬНОЙ, 90% КОМБИНИРОВАННОЙ)	T	0,01092	11 750 000,00	128 310
37	031710		ШПАТЛЕВКА КЛЕЕВАЯ	T	0,1884	1 200 000,00	228 080
38	032104	C111-594	МАСТИКА БИТУМНАЯ КРОВЕЛЬНАЯ ГОРЯЧАЯ	T	0,149584	5 826 000,00	871 476
39	032105	C111-595	МАСТИКА БИТУМНО-ЛАТЕКСНАЯ КРОВЕЛЬНАЯ	T	0,048	5 826 000,00	279 648
40	032501	C111-782	ПОКОВКИ ИЗ КВАДРАТНЫХ ЗАГОТОВОК МАССОЙ 1,8 КГ	T	0,016252	8 700 000,00	141 392
41	032507	C111-788	ПОКОВКИ ОЦИНКОВАННЫЕ МАССОЙ 2,825 КГ	T	0,187416	8 700 000,00	1 630 519
42	032524	C111-797	КАТАНКА ГОРЯЧЕКАТАНАЯ В МОТКАХ ДИАМЕТРОМ 6,3-6,5 ММ	T	0,000323	5 643 480,00	1 823
43	033205	C111-874	СЕТКА ТКАНАЯ С КВАДРАТНЫМИ ЯЧЕЙКАМИ N 05 БЕЗ ПОКРЫТИЯ	M2	7,92	11 500,00	91 080
44	033732	C111-9351	СТАЛЬ ОЦИНКОВАННАЯ ЛИСТОВАЯ ТОЛЩИНА ЛИСТА 0,7 ММ	T	0,05744	11 500 000,00	660 560
45	034241	C111-324	КИСЛОРОД ТЕХНИЧЕСКИЙ ГАЗООБРАЗНЫЙ	M3	5,294016	3 200,00	16 941
46	035310	C111-1513	ЭЛЕКТРОДЫ ДИАМЕТРОМ 4 ММ Э42	T	0,00098	10 582 616,00	10 371
47	035312	C111-1515	ЭЛЕКТРОДЫ ДИАМЕТРОМ 4 ММ Э46	T	0,032579	10 582 616,00	344 771
48	035504	C111-309	КАНАТЫ ПЕНЬКОВЫЕ ПРОПИТАННЫЕ	T	0,000204	6 000 000,00	1 224
49	035510	C111-631	ОПИЛКИ ДРЕВЕСНЫЕ	M3	1,264	10 000,00	12 640
50	035512	C111-639	ПЕМЗА ШЛАКОВАЯ (ЩЕБЕНЬ ПОРИСТЫЙ ИЗ МЕТАЛЛУРГИЧЕСКОГО ШЛАКА), МАРКА 600, ФРАКЦИЯ ОТ 5 ДО 10 ММ	M3	0,00289	16 025,00	46
51	035516		РОГОЖА	M2	1,016064	9 500,00	9 653
52	035538	C111-35538	ШКУРКА ШЛИФОВАЛЬНАЯ ДВУХСЛОЙНАЯ С ЗЕРНИСТОСТЬЮ 40/25	M2	3,36	20 000,00	67 200
53	035567		ОЧЕС ЛЬНЯНОЙ	КГ	0,18	24 150,00	4 347
54	036008	C112-8	ЛЕСОМАТЕРИАЛЫ КРУГЛЫЕ ХВОЙНЫХ ПОРОД. ЛЕСОМАТЕРИАЛЫ ДЛЯ СТРОИТЕЛЬСТВА ДЛИНОЙ 3-6,5 М, ДИАМЕТРОМ 14-24 СМ	M3	0,768	3 424 000,00	2 629 632
55	036010	C112-10	ЛЕСОМАТЕРИАЛЫ КРУГЛЫЕ ХВОЙНЫХ ПОРОД. ЛЕСОМАТЕРИАЛЫ ДЛЯ ВЫРАБОТКИ ПИЛОМАТЕРИАЛОВ И ЗАГОТОВОК (ПЛАСТИНЫ) ТОЛЩИНОЙ 20-24 СМ II СОРТА	M3	0,1824	3 424 000,00	624 538
56	036024	C112-24	ПИЛОМАТЕРИАЛЫ ХВОЙНЫХ ПОРОД. БРУСКИ ОБРЕЗНЫЕ ДЛИНОЙ 4-6,5 М, ШИРИНОЙ 75-150 ММ, ТОЛЩИНОЙ 40-75 ММ II СОРТА	M3	0,77544	3 424 000,00	2 655 107
57	036025	C112-25	ПИЛОМАТЕРИАЛЫ ХВОЙНЫХ ПОРОД. БРУСКИ ОБРЕЗНЫЕ ДЛИНОЙ 4-6,5 М, ШИРИНОЙ 75-150 ММ, ТОЛЩИНОЙ 40-75 ММ III СОРТА	M3	0,015129	3 424 000,00	51 802
58	036053	C112-53	ПИЛОМАТЕРИАЛЫ ХВОЙНЫХ ПОРОД. ДОСКИ ОБРЕЗНЫЕ ДЛИНОЙ 4-6,5 М, ШИРИНОЙ 75-150 ММ, ТОЛЩИНОЙ 25 ММ III СОРТА	M3	0,007843	3 424 000,00	26 854
59	036060	C112-60	ПИЛОМАТЕРИАЛЫ ХВОЙНЫХ ПОРОД. ДОСКИ ОБРЕЗНЫЕ ДЛИНОЙ 4-6,5 М, ШИРИНОЙ 75-150 ММ, ТОЛЩИНОЙ 44 ММ И БОЛЕЕ II СОРТА	M3	0,718	3 424 000,00	2 458 432
60	036061	C112-61	ПИЛОМАТЕРИАЛЫ ХВОЙНЫХ ПОРОД. ДОСКИ ОБРЕЗНЫЕ ДЛИНОЙ 4-6,5 М, ШИРИНОЙ 75-150 ММ, ТОЛЩИНОЙ 44 ММ И БОЛЕЕ III СОРТА	M3	0,002534	3 424 000,00	8 676
61	036138	C112-138	ПИЛОМАТЕРИАЛЫ ХВОЙНЫХ ПОРОД. ДОСКИ НЕОБРЕЗНЫЕ ДЛИНОЙ 2-3,75 М, ВСЕ ШИРИНЫ, ТОЛЩИНОЙ 32-40 ММ IV СОРТА	M3	0,024	3 424 000,00	82 176
62	044059	C1610-1057	ВЕТОШЬ	КГ	1,75922	750,00	1 319
63	044356	C111-9049	ПЛИТКИ РЯДОВЫЕ	M2	40	45 000,00	1 800 000
64	044897	C111-9412	ШЛИФКРУГИ	ШТ	0,12217	8 600,00	1 051
65	045022		БЕТОН ТЯЖЕЛЫЙ. КЛАСС В 15 (M200)	M3	29,907415	441 000,00	13 189 170
66	045027		БЕТОН (КЛАСС ПО ПРОЕКТУ)	M3	1,17504	346 710,00	407 398
67	045034		РАСТВОР ГОТОВЫЙ КЛАДОЧНЫЙ ТЯЖЕЛЫЙ ЦЕМЕНТНЫЙ МАРКА ПО ПРОЕКТУ	M3	1,79888	389 957,00	665 508
68	045036		СМЕСЬ РАСТВОРНАЯ СУХАЯ	T	3,88	935 000,00	3 627 800
69	045049		ПЕСОК ДЛЯ СТРОИТЕЛЬНЫХ РАБОТ ПРИРОДНЫЙ	M3	1,836	10 343,00	18 990
70	045077		ПРОПАН-БУТАН, СМЕСЬ ТЕХНИЧЕСКАЯ	КГ	1,588205	6 000,00	9 529
71	045089		ПАСТА АНТИСЕПТИЧЕСКАЯ	T	0,0096	12 500 000,00	120 000
72	060114		ПЛИТКА КЕРАМИЧЕСКАЯ ДЛЯ ПОЛОВ	M2	40,8	68 000,00	2 774 400
73	061785		ЛЮКИ ЧУГУННЫЕ ТИП ПО ПРОЕКТУ	ШТ	1	310 000,00	310 000
74	064585		ПРОКЛАДКИ ТОЛЕВЫЕ	ШТ	718	750,00	538 500
75	064931		РОЗЕТКИ ПОТОЛОЧНЫЕ	100ШТ	0,2448	10 000,00	2 448
76	065155		ОЖИМЫ ОТВЕТВИТЕЛЬНЫЕ	100ШТ	0,4896	50 000,00	24 480

77	065729		ШАБЛОНЫ КОНЬКОВЫЕ	ШТ	28,72	500,00	14 360
78	065851		ШУРУПЫ СТРОИТЕЛЬНЫЕ	Т	0,00042	13 132 000,00	5 515
79	096384	C1537-97	КАНАТ ДВОЙНОЙ СВИВКИ, ТИПА ТК, КОНСТРУКЦИИ 6X19(1+6+12)+1 О.С. ОЦИНКОВАННЫЙ, ИЗ ПРОВОЛОК МАРКИ В, МАРКИРОВОЧНАЯ ГРУППА 1770 Н/ММ2, ДИАМЕТРОМ, ММ: 5,5	10М	0,038076	8 600,00	327
80	097117	C1544-89	СТЕКЛОЛЕНТА ЛИПКАЯ ИЗОЛЯЦИОННАЯ НА ПОЛИКАСИНОВОМ КОМПАУНДЕ МАРКИ ПСЭПЛ, ШИРИНОЙ 20-30 ММ, ТОЛЩИНОЙ ОТ 0,14 ДО 0,19 ММ ВКЛЮЧИТЕЛЬНО	КГ	0,0744	9 328,00	694
81	099823	C1545-124	СВЕТИЛЬНИКИ ТИПА LED 24W	ШТ	40	56 522,00	2 260 880
			ИТОГО	СУМ			98 133 185
			ТРАНСПОРТНЫЕ РАСХОДЫ	СУМ	5		4 906 659
			ЗАГОТОВИТЕЛЬНО-СКЛАДСКИЕ РАСХОДЫ	СУМ	2		1 962 664
			ВСЕГО	СУМ			105 002 508
<b>МЕТАЛЛОКОНСТРУКЦИИ</b>							
1	090756	C121-756	ОТДЕЛЬНЫЕ КОНСТРУКТИВНЫЕ ЭЛЕМЕНТЫ ЗДАНИЙ И СООРУЖЕНИЙ С ПРЕОБЛАДАНИЕМ ГОРЯЧЕКАТАНЫХ ПРОФИЛЕЙ, СРЕДНЯЯ МАССА СБОРОЧНОЙ ЕДИНИЦЫ СВЫШЕ 0.1 ДО 0.5 Т	Т	0,002036	10 200 000,00	20 767
			ИТОГО	СУМ			20 767
			ТРАНСПОРТНЫЕ РАСХОДЫ	СУМ	5		1 038
			ЗАГОТОВИТЕЛЬНО-СКЛАДСКИЕ РАСХОДЫ	СУМ	0,75		156
			ВСЕГО	СУМ			21 961
<b>КАБЕЛЬНАЯ ПРОДУКЦИЯ</b>							
1	092795	C157-282	ПРОВОДА АЛЮМИНИЕВЫМИ ЖИЛАМИ МАРКИ АППВ СЕЧ. 2X4 ММ2	1000М	0,08	1 610 435,00	128 835
2	092799	C157-286	ПРОВОД АЛЮМИНИЕВЫМИ ЖИЛАМИ МАРКИ АППВ СЕЧ. 3X2,5 ММ2	1000М	0,12	1 740 000,00	208 800
			ИТОГО	СУМ			337 635
			ТРАНСПОРТНЫЕ РАСХОДЫ	СУМ	1,5		5 065
			ЗАГОТОВИТЕЛЬНО-СКЛАДСКИЕ РАСХОДЫ	СУМ	2		6 753
			ВСЕГО	СУМ			349 452
			ВСЕГО МАТЕРИАЛОВ	СУМ			105 373 922
<b>ОБОРУДОВАНИЕ</b>							
1		1514-10009-81	ЭЛЕКТРОВОДОНАГРЕВАТЕЛЬ ТИПА АРИСТОН V-50Л	ШТ	2	1 250 000,00	2 500 000
			ИТОГО	СУМ			2 500 000
			ТРАНСПОРТНЫЕ РАСХОДЫ	СУМ	1,2		30 000
			ЗАГОТОВИТЕЛЬНО-СКЛАДСКИЕ РАСХОДЫ	СУМ	2		50 000
			ВСЕГО	СУМ			2 580 000
			ВСЕГО ОБОРУДОВАНИЯ	СУМ			2 580 000
			ВСЕГО	СУМ			125 432 203

Составил:  И.КАРИМОВПроверил:  Б.КАРИМОВ

НАИМЕНОВАНИЕ СТРОЙКИ: ЕЗЕВОН ТУМАН ИЖОДҚОР МФЙ 5 МТТ БИНОСИНИ ЖОРИЙ ТАЪМИРЛАШ

НАИМЕНОВАНИЕ ОБЪЕКТА: БИНО

ЛОКАЛЬНАЯ РЕСУРСНАЯ ВЕДОМОСТЬ № 01-01  
КУРИЛИШ ИШЛАРИ

ОСНОВАНИЕ:

№№	ОБОСНОВАНИЕ	НАИМЕНОВАНИЕ РАБОТ И РЕСУРСОВ	ЕД.ИЗМ	КОЛ-ВО	
				НА ЕДИНИЦУ	ПО ПРОЕКТУ
1	2	3	4	5	6
РАЗДЕЛ: ФУНДАМЕНТ					
1	E11-1-2-9	УСТРОЙСТВО ПОДСТИЛАЮЩИХ СЛОЕВ БЕТОННЫХ			
1.1	000001	ЗАТРАТЫ ТРУДА РАБОЧИХ-СТРОИТЕЛЕЙ БЕЗ УЧЕТОМ СОЦСТРАХА	МЗ	24	
1.2	000404	ВИБРАТОРЫ ПОВЕРХНОСТНЫЕ	ЧЕЛ-Ч	1,8	43,2
1.3	009219	ВОДА	МАШ-Ч	0,48	11,52
1.4	032105	МАСТИКА БИТУМНО-ЛАТЕКСНАЯ КРОВЕЛЬНАЯ	МЗ	0,35	8,4
1.5	036138	ПИЛОМАТЕРИАЛЫ ХВОЙНЫХ ПОРОД. ДОСКИ НЕОБРЕЗНЫЕ ДЛИНОЙ 2-3,75 М, ВСЕ ШИРИНЫ, ТОЛЩИНОЙ 32-40 ММ IV СОРТА	Т	0,002	0,048
			МЗ	0,001	0,024
1.6	045022	БЕТОН ТЯЖЕЛЫЙ, КЛАСС В 15 (М200)			
2	E11-1-25-2	УСТРОЙСТВО ПОКРЫТИЙ ИЗ БРУСЧАТКИ НА ЦЕМЕНТНОМ РАСТВОРЕ С ЗАПОЛНЕНИЕМ ШВОВ	МЗ	1,02	24,48
2.1	000001	ЗАТРАТЫ ТРУДА РАБОЧИХ-СТРОИТЕЛЕЙ БЕЗ УЧЕТОМ СОЦСТРАХА	100М2	0,6	
2.2	000112	АВТОПОГРУЗЧИКИ 5 Т	ЧЕЛ-Ч	118	70,8
2.3	000913	КОТЛЫ БИТУМНЫЕ ПЕРЕДВИЖНЫЕ 400 Л	МАШ-Ч	3,77	2,262
2.4	009203	БРУСЧАТКА	МАШ-Ч	1,08	0,648
2.5	009219	ВОДА	М2	100	60
2.6	032104	МАСТИКА БИТУМНАЯ КРОВЕЛЬНАЯ ГОРЯЧАЯ	МЗ	3,85	2,31
2.7	045034	РАСТВОР ГОТОВЫЙ КЛАДОЧНЫЙ ТЯЖЕЛЫЙ ЦЕМЕНТНЫЙ МАРКА ПО ПРОЕКТУ	Т	0,133	0,0798
2.8	045049	ПЕСОК ДЛЯ СТРОИТЕЛЬНЫХ РАБОТ ПРИРОДНЫЙ	МЗ	1,94	1,164
			МЗ	3,06	1,836
РАЗДЕЛ: СТЕНЫ					
3	E62-41-2	ОЧИСТКА ВРУЧНУЮ ПОВЕРХНОСТИ СТЕН ОТ ПЕРХЛОРВИНИЛОВЫХ И МАСЛЯНЫХ КРАСОК: С ЛЕСТНИЦ	100М2	5,64	
3.1	000001	ЗАТРАТЫ ТРУДА РАБОЧИХ-СТРОИТЕЛЕЙ БЕЗ УЧЕТОМ СОЦСТРАХА	ЧЕЛ-Ч	25,87	145,9068
4	E15-2-15-1	ШТУКАТУРКА ПОВЕРХНОСТЕЙ ИЗВЕСТКОВЫМ РАСТВОРОМ ПРОСТАЯ ПО КАМНЮ И БЕТОНУ СТЕН	100М2	3	
4.1	000001	ЗАТРАТЫ ТРУДА РАБОЧИХ-СТРОИТЕЛЕЙ БЕЗ УЧЕТОМ СОЦСТРАХА	ЧЕЛ-Ч	65,66	196,98
4.2	001522	ПОДЪЕМНИКИ МАЧТОВЫЕ СТРОИТЕЛЬНЫЕ 0,5 Т			
4.3	001609	РАСТВОРОНАСОСЫ 1 МЗЧ	МАШ-Ч	0,23	0,69
4.4	012138	РАСТВОР ЦЕМЕНТНО-ИЗВЕСТКОВЫЙ 1 1 6	МАШ-Ч	4,76	14,28
4.5	012147	РАСТВОР ОТДЕЛОЧНЫЙ ТЯЖЕЛЫЙ ИЗВЕСТКОВЫЙ 1:2,5	МЗ	0,04	0,12
4.6	030389	ГВОЗДИ СТРОИТЕЛЬНЫЕ С ПЛОСКОЙ ГОЛОВКОЙ 1,6x50 ММ	МЗ	1,4	4,2
4.7	033205	СЕТКА ТКАНАЯ С КВАДРАТНЫМИ ЯЧЕЙКАМИ N 05 БЕЗ ПОКРЫТИЯ	Т	0,000070	0,00021
5	E15-2-19-3	СПЛОШНОЕ ВЫРАВНИВАНИЕ ПОВЕРХНОСТЕЙ [ОДНОСЛОЙНАЯ ШТУКАТУРКА] ИЗ СУХИХ РАСТВОРНЫХ СМЕСЕЙ ТОЛЩИНОЙ ДО 10 ММ СТЕН	М2	2,64	7,92
5.1	000001	ЗАТРАТЫ ТРУДА РАБОЧИХ-СТРОИТЕЛЕЙ БЕЗ УЧЕТОМ СОЦСТРАХА	100М2	4	
5.2	001914	РАСТВОРОСМЕСИТЕЛИ ПЕРЕДВИЖНЫЕ 65 Л	ЧЕЛ-Ч	51,89	207,56
5.3	009219	ВОДА	МАШ-Ч	1,67	6,68
5.4	045036	СМЕСЬ РАСТВОРНАЯ СУХАЯ	МЗ	0,63	2,52
6	E15-4-5-3	ОКРАСКА ПОЛИВИНИЛАЦЕТАТНЫМИ ВОДОЭМУЛЬСИОННЫМИ СОСТАВАМИ УЛУЧШЕННАЯ ПО ШТУКАТУРКЕ СТЕН	Т	0,97	3,88
6.1	000001	ЗАТРАТЫ ТРУДА РАБОЧИХ-СТРОИТЕЛЕЙ БЕЗ УЧЕТОМ СОЦСТРАХА	100М2	2,8	
6.2	002499	АВТОМОБИЛИ БОРТОВЫЕ ГРУЗОПОДЪЕМНОСТЬЮ ДО 5 Т	ЧЕЛ-Ч	42,9	120,12
			МАШ-Ч	0,15	0,42

6.3	031054	КРАСКИ ВОДОЭМУЛЬСИОННЫЕ			
6.4	031710	ШПАТЛЕВКА КЛЕЕВАЯ	Т	0,063	0,1764
6.5	035538	ШКУРКА ШЛИФОВАЛЬНАЯ ДВУХСЛОЙНАЯ С ЗЕРНИСТОСТЬЮ 40/25	Т	0,051	0,1428
			М2	0,84	2,352
6.6	044059	ВЕТОШЬ	КГ	0,31	0,868
7	E15-4-25-1	УЛУЧШЕННАЯ ОКРАСКА МАСЛЯНЫМИ СОСТАВАМИ ПО ДЕРЕВУ СТЕН	100М2	1,2	
7.1	000001	ЗАТРАТЫ ТРУДА РАБОЧИХ-СТРОИТЕЛЕЙ БЕЗ УЧЕТОМ СОЦСТРАХА	ЧЕЛ-Ч	58,52	70,224
7.2	002499	АВТОМОБИЛИ БОРТОВЫЕ ГРУЗОПОДЪЕМНОСТЬЮ ДО 5 Т	МАШ-Ч	0,08	0,096
7.3	031066	КРАСКИ МАСЛЯНЫЕ ГОТОВЫЕ К ПРИМЕНЕНИЮ ДЛЯ ВНУТРЕННИХ РАБОТ	Т	0,0258	0,03096
7.4	031655	ОЛИФА ДЛЯ УЛУЧШЕННОЙ ОКРАСКИ (10% НАТУРАЛЬНОЙ, 90% КОМБИНИРОВАННОЙ)	Т	0,0091	0,01092
7.5	031710	ШПАТЛЕВКА КЛЕЕВАЯ	Т	0,038	0,0456
7.6	035512	ПЕМЗА ШЛАКОВАЯ (ЩЕБЕНЬ ПОРИСТЫЙ ИЗ МЕТАЛЛУРГИЧЕСКОГО ШЛАКА), МАРКА 600, ФРАКЦИЯ ОТ 5 ДО 10 ММ	М3	0,0024	0,00288
7.7	035538	ШКУРКА ШЛИФОВАЛЬНАЯ ДВУХСЛОЙНАЯ С ЗЕРНИСТОСТЬЮ 40/25	М2	0,84	1,008
7.8	044059	ВЕТОШЬ	КГ	0,31	0,372
<b>РАЗДЕЛ: КРИЛЦО</b>					
8	E15-4-30-2	МАСЛЯНАЯ ОКРАСКА МЕТАЛЛИЧЕСКИХ ПОВЕРХНОСТЕЙ БОЛЬШИХ ПОВЕРХНОСТЕЙ (КРОМЕ КРОВЕЛЬ), КОЛИЧЕСТВО ОКРАСОК 2	100М2	1,893	
8.1	000001	ЗАТРАТЫ ТРУДА РАБОЧИХ-СТРОИТЕЛЕЙ БЕЗ УЧЕТОМ СОЦСТРАХА	ЧЕЛ-Ч	12,21	23,11363
8.2	001522	ПОДЪЕМНИКИ МАЧТОВЫЕ СТРОИТЕЛЬНЫЕ 0,5 Т	МАШ-Ч	0,01	0,01893
8.3	002499	АВТОМОБИЛИ БОРТОВЫЕ ГРУЗОПОДЪЕМНОСТЬЮ ДО 5 Т	МАШ-Ч	0,03	0,05679
8.4	031066	КРАСКИ МАСЛЯНЫЕ ГОТОВЫЕ К ПРИМЕНЕНИЮ ДЛЯ ВНУТРЕННИХ РАБОТ	Т	0,0273	0,051679
8.5	031392	ОЛИФА НАТУРАЛЬНАЯ	КГ	3,2	6,0576
8.6	044059	ВЕТОШЬ	КГ	0,1	0,1893
<b>РАЗДЕЛ: ПОЛЫ</b>					
9	E11-1-27-2	УСТРОЙСТВО ПОКРЫТИЙ НА ЦЕМЕНТНОМ РАСТВОРЕ ИЗ ПЛИТОК КЕРАМИЧЕСКИХ НЕСКОЛЬЗЯЩИХ ДЛЯ ПОЛОВ МНОГОЦВЕТНЫХ	100М2	0,4	
9.1	000001	ЗАТРАТЫ ТРУДА РАБОЧИХ-СТРОИТЕЛЕЙ БЕЗ УЧЕТОМ СОЦСТРАХА	ЧЕЛ-Ч	119,78	47,912
9.2	002509	АВТОМОБИЛИ БОРТОВЫЕ ГРУЗОПОДЪЕМНОСТЬЮ ДО 5 Т	МАШ-Ч	0,28	0,112
9.3	035510	ОПИЛКИ ДРЕВЕСНЫЕ	М3	3,08	1,224
9.4	045034	РАСТВОР ГОТОВЫЙ КЛАДОЧНЫЙ ТЯЖЕЛЫЙ ЦЕМЕНТНЫЙ МАРКА ПО ПРОЕКТУ	М3	1,3	0,52
9.5	060114	ПЛИТКА КЕРАМИЧЕСКАЯ ДЛЯ ПОЛОВ	М2	102	40,8
10	E15-1-90-1 ШНК.ДОП.2	ОБЛИЦОВКА СТЕН ГЛАЗУРОВАННОЙ ПЛИТКОЙ С ПРИМЕНЕНИЕМ ФУГОМАССЫ НА ЗАПОЛНЕНИЕ ШВОВ ПО КИРПИЧУ И БЕТОНУ БЕЗ УСТАНОВКИ ПЛИТОК ТУАЛЕТНОГО ГАРНИТУРА	100М2	0,4	
10.1	000001	ЗАТРАТЫ ТРУДА РАБОЧИХ-СТРОИТЕЛЕЙ БЕЗ УЧЕТОМ СОЦСТРАХА	ЧЕЛ-Ч	201,14	80,456
10.2	000003	ЗАТРАТЫ ТРУДА МАШИНИСТОВ	ЧЕЛ-Ч	0,35	0,14
10.3	000112	АВТОПОГРУЗЧИКИ 5 Т	МАШ-Ч	0,08	0,032
10.4	001522	ПОДЪЕМНИКИ МАЧТОВЫЕ СТРОИТЕЛЬНЫЕ 0,5 Т	МАШ-Ч	0,27	0,108
10.5	009219	ВОДА	М3	0,465	0,186
10.6	012217	РАСТВОР ГОТОВЫЙ ОТДЕЛОЧНЫЙ ТЯЖЕЛЫЙ, ЦЕМЕНТНЫЙ: 1:3	М3	1,5	0,6
10.7	029124	ФУГОМАССА	ТН	0,04	0,016
10.8	035510	ОПИЛКИ ДРЕВЕСНЫЕ	М3	0,1	0,04
10.9	044059	ВЕТОШЬ	КГ	0,5	0,2
10.10	044356	ПЛИТКИ РЯДОВЫЕ	М2	100	40
<b>РАЗДЕЛ: ЭЛЕКТРООСВЕЩЕНИЯ</b>					
11	Ц8-3-593-6	УСТАНОВКА СВЕТИЛЬНИКОВ	100ШТ	0,24	
11.1	000001	ЗАТРАТЫ ТРУДА РАБОЧИХ-СТРОИТЕЛЕЙ БЕЗ УЧЕТОМ СОЦСТРАХА	ЧЕЛ-Ч	88,3	21,192
11.2	000521	ДРЕЛИ ЭЛЕКТРИЧЕСКИЕ	МАШ-Ч	25,6	6,144
11.3	002510	АВТОМОБИЛИ БОРТОВЫЕ ГРУЗОПОДЪЕМНОСТЬЮ ДО 8 Т	МАШ-Ч	1,36	0,3264
11.4	030320	ВИНТЫ С ПОЛУКРУГЛОЙ ГОЛОВКОЙ ДЛИНОЙ 50 ММ	Т	0,00306	0,000734
11.5	064931	РОЗЕТКИ ПОТОЛОЧНЫЕ	100ШТ	1,02	0,2448
11.6	065155	СЖИМЫ ОТВЕТВИТЕЛЬНЫЕ	100ШТ	2,04	0,4896

11.7	097117	СТЕКЛОЛЕНТА ЛИПКАЯ ИЗОЛЯЦИОННАЯ НА ПОЛИКАСИНОВОМ КОМПАУНДЕ МАРКИ ЛСЭПЛ, ШИРИНОЙ 20-30 ММ, ТОЛЩИНОЙ ОТ 0,14 ДО 0,19 ММ ВКЛЮЧИТЕЛЬНО	КГ	0,31	0,0744
12	C1545-124	СВЕТИЛЬНИКИ ТИПА LED 24W			
13	Ц8-2-403-3	ПРОВОД В ЗАЩИТНОЙ ОБОЛОЧКЕ ИЛИ КАБЕЛЬ ДВУХ-ТРЕХЖИЛЬНЫЕ ПОД ШТУКАТУРКУ ПО СТЕНАМ ИЛИ В БОРОЗДАХ	ШТ 100М	40 2	
13.1	000001	ЗАТРАТЫ ТРУДА РАБОЧИХ-СТРОИТЕЛЕЙ БЕЗ УЧЕТОМ СОЦСТРАХА	ЧЕЛ-Ч	37	74
13.2	030479	ГВОЗДЬ УСИЛЕННЫЙ			
13.3	030654	ГИПСОВЫЕ ВЯЖУЩИЕ Г-3	КГ	1,3	2,6
14	C157-282	ПРОВОДА АЛЮМИНИЕВЫМИ ЖИЛАМИ МАРКИ АППВ СЕЧ. 2Х4 ММ2	Т 1000М	0,01	0,02
15	C157-286	ПРОВОД АЛЮМИНИЕВЫМИ ЖИЛАМИ МАРКИ АППВ СЕЧ. 3Х2,5 ММ2	1000М	0,08	0,12
<b>РАЗДЕЛ: САНТЕХОБОРУДОВАНИЕ</b>					
16	E17-1-8-1	УСТАНОВКА НАГРЕВАТЕЛЕЙ ИНДИВИДУАЛЬНЫХ ВОДОВОДЯНЫХ	10КОМПЛ	0,2	
16.1	000001	ЗАТРАТЫ ТРУДА РАБОЧИХ-СТРОИТЕЛЕЙ БЕЗ УЧЕТОМ СОЦСТРАХА	ЧЕЛ-Ч	87,36	17,472
16.2	002509	АВТОМОБИЛИ БОРТОВЫЕ ГРУЗОПОДЪЕМНОСТЬЮ ДО 5 Т	МАШ-Ч	0,53	0,106
17	1514-10009-81	ЭЛЕКТРОВОДОНАГРЕВАТЕЛЬ ТИПА АРИСТОН V-50Л	ШТ	2	
18	E17-1-1-14	УСТАНОВКА УМЫВАЛЬНИКОВ ОДИНОЧНЫХ С ПОДВОДКОЙ ХОЛОДНОЙ И ГОРЯЧЕЙ ВОДЫ	10КОМПЛ	0,6	
18.1	000001	ЗАТРАТЫ ТРУДА РАБОЧИХ-СТРОИТЕЛЕЙ БЕЗ УЧЕТОМ СОЦСТРАХА	ЧЕЛ-Ч	21,65	12,99
18.2	000521	ДРЕЛИ ЭЛЕКТРИЧЕСКИЕ			
18.3	002509	АВТОМОБИЛИ БОРТОВЫЕ ГРУЗОПОДЪЕМНОСТЬЮ ДО 5 Т	МАШ-Ч	0,2	0,12
18.4	030435	ДЮБЕЛИ РАСПОРНЫЕ ПОЛИЭТИЛЕНОВЫЕ	МАШ-Ч	0,22	0,132
18.5	030956	КРАСКИ МАСЛЯНЫЕ ЗЕМЛЯНЫЕ МА-0115 МУМИЯ, СУРИК ЖЕЛЕЗНЫЙ	10 ШТ	4	2,4
18.6	031611	ЗАМАЗКА СУРИКОВАЯ	Т	0,0004	0,00024
18.7	032501	ПОКОВКИ ИЗ КВАДРАТНЫХ ЗАГОТОВОК МАССОЙ 1,8 КГ	КГ	2	1,2
18.8	035567	ОЧЕС ЛЬНЯНОЙ	Т	0,0036	0,00216
18.9	065851	ШУРУПЫ СТРОИТЕЛЬНЫЕ	КГ	0,3	0,18
19	2407-1301-2	УМЫВАЛЬНИК ФОЯНСОВЫЙ С СИФОНОМ И СМЕСИТЕЛЕМ ДЕТСКИЙ	Т ШТ	0,0007	0,00042
<b>РАЗДЕЛ: ЗЕМЛЯНЫЕ РАБОТЫ</b>					
20	E1-2-55-2	РАЗРАБОТКА ГРУНТА ВРУЧНУЮ С КРЕПЛЕНИЯМИ В ТРАНШЕЯХ ШИРИНОЙ ДО 2 М, ГЛУБИНОЙ ДО 2 М, ГРУППА ГРУНТОВ 2	100М3	0,2178	
20.1	000001	ЗАТРАТЫ ТРУДА РАБОЧИХ-СТРОИТЕЛЕЙ БЕЗ УЧЕТОМ СОЦСТРАХА	ЧЕЛ-Ч	189	41,1642
21	E1-2-61-2	ЗАСЫПКА ВРУЧНУЮ ТРАНШЕЙ, ПАЗУХ КОТЛОВАНОВ И ЯМ, ГРУППА ГРУНТОВ 2	100М3	0,105	
21.1	000001	ЗАТРАТЫ ТРУДА РАБОЧИХ-СТРОИТЕЛЕЙ БЕЗ УЧЕТОМ СОЦСТРАХА	ЧЕЛ-Ч	97,2	10,206
<b>РАЗДЕЛ: ВЫГРЕБНАЯ ЯМА</b>					
22	E6-1-30-2	УСТРОЙСТВО СТЕН И ПЕРЕГОРОДОК БЕТОННЫХ ВЫСОТОЙ ДО 3 М, ТОЛЩИНОЙ ДО 150 ММ	100М3	0,0369	
22.1	000001	ЗАТРАТЫ ТРУДА РАБОЧИХ-СТРОИТЕЛЕЙ БЕЗ УЧЕТОМ СОЦСТРАХА	ЧЕЛ-Ч	1773,1	65,42739
22.2	000403	ВИБРАТОРЫ ГЛУБИННЫЕ			
22.3	001571	ПИЛА ЭЛЕКТРИЧЕСКАЯ ЦЕПНАЯ	МАШ-Ч	68,66	3,271554
22.4	002509	АВТОМОБИЛИ БОРТОВЫЕ ГРУЗОПОДЪЕМНОСТЬЮ ДО 5 Т	МАШ-Ч	3,99	0,147231
22.5	009219	ВОДА	МАШ-Ч	0,63	0,023247
22.6	030322	БОЛТЫ СТРОИТЕЛЬНЫЕ С ГАЙКАМИ И ШАЙБАМИ	М3	0,412	0,015203
22.7	030407	ГВОЗДИ СТРОИТЕЛЬНЫЕ	Т	0,27	0,009963
22.8	036025	ПИЛОМАТЕРИАЛЫ ХВОЙНЫХ ПОРОД. БРУСКИ ОБРЕЗНЫЕ ДЛИНОЙ 4-6,5 М, ШИРИНОЙ 75-150 ММ, ТОЛЩИНОЙ 40-75 ММ III СОРТА	Т М3	0,17 0,41	0,006273 0,015129
22.9	045022	БЕТОН ТЯЖЕЛЫЙ, КЛАСС В 15 (М200)			
23	C124-9250	АРМАТУРА ДЛЯ МОНОЛИТНЫХ ЖЕЛЕЗОБЕТОННЫХ КОНСТРУКЦИЙ В ВИДЕ ПРОСТРАНСТВЕННЫХ КАРКАСОВ, ПЕРИОДИЧЕСКОГО ПРОФИЛЯ КЛАССА АIII, ДИАМЕТРОМ 12 ММ	М3 Т	102	3,7638 0,0628
24	C124-9249	АРМАТУРА ДЛЯ МОНОЛИТНЫХ ЖЕЛЕЗОБЕТОННЫХ КОНСТРУКЦИЙ В ВИДЕ ПРОСТРАНСТВЕННЫХ КАРКАСОВ, ПЕРИОДИЧЕСКОГО ПРОФИЛЯ КЛАССА АIII, ДИАМЕТРОМ 10 ММ	Т	0,1535	
25	E11-1-2-9	УСТРОЙСТВО ПОДСТИЛАЮЩИХ СЛОЕВ БЕТОННЫХ	М3	0,818	

25.1	000001	ЗАТРАТЫ ТРУДА РАБОЧИХ-СТРОИТЕЛЕЙ БЕЗ УЧЕТОМ СОЦСТРАХА	ЧЕЛ-Ч	1,8	1,4724
25.2	000404	ВИБРАТОРЫ ПОВЕРХНОСТНЫЕ	МАШ-Ч	0,48	0,39264
25.3	009219	ВОДА	МЗ	0,35	0,2863
25.4	045022	БЕТОН ТЯЖЕЛЫЙ, КЛАСС В 15 (М200)	МЗ	1,02	0,83438
26	С124-9250	АРМАТУРА ДЛЯ МОНОЛИТНЫХ ЖЕЛЕЗОБЕТОННЫХ КОНСТРУКЦИЙ В ВИДЕ ПРОСТРАНСТВЕННЫХ КАРКАСОВ, ПЕРИОДИЧЕСКОГО ПРОФИЛЯ КЛАССА АIII, ДИАМЕТРОМ 12 ММ	Т	0,0199	
27	С124-9249	АРМАТУРА ДЛЯ МОНОЛИТНЫХ ЖЕЛЕЗОБЕТОННЫХ КОНСТРУКЦИЙ В ВИДЕ ПРОСТРАНСТВЕННЫХ КАРКАСОВ, ПЕРИОДИЧЕСКОГО ПРОФИЛЯ КЛАССА АIII, ДИАМЕТРОМ 10 ММ	Т	0,0336	
28	Е6-1-41-9	УСТРОЙСТВО ЖЕЛЕЗОБЕТОННЫХ МОНОЛИТНЫХ УЧАСТКОВ	100МЗ	0,00817	
28.1	000001	ЗАТРАТЫ ТРУДА РАБОЧИХ-СТРОИТЕЛЕЙ БЕЗ УЧЕТОМ СОЦСТРАХА	ЧЕЛ-Ч	968,78	7,914933
28.2	000404	ВИБРАТОРЫ ПОВЕРХНОСТНЫЕ	МАШ-Ч	48,79	0,398614
28.3	001571	ПИЛА ЭЛЕКТРИЧЕСКАЯ ЦЕПНАЯ	МАШ-Ч	1,9	0,015523
28.4	002016	УСТАНОВКИ ДЛЯ СВАРКИ РУЧНОЙ ДУГОВОЙ (ПОСТОЯННОГО ТОКА)	МАШ-Ч	99,96	0,816673
28.5	002509	АВТОМОБИЛИ БОРТОВЫЕ ГРУЗОПОДЪЕМНОСТЬЮ ДО 5 Т	МАШ-Ч	1,29	0,010539
28.6	009219	ВОДА	МЗ	0,11	0,000899
28.7	030407	ГВОЗДИ СТРОИТЕЛЬНЫЕ	Т	0,024	0,000196
28.8	035310	ЭЛЕКТРОДЫ ДИАМЕТРОМ 4 ММ 342	Т	0,12	0,00098
28.9	036053	ПИЛОМАТЕРИАЛЫ ХВОЙНЫХ ПОРОД, ДОСКИ ОБРЕЗНЫЕ ДЛИНОЙ 4-6,5 М, ШИРИНОЙ 75-150 ММ, ТОЛЩИНОЙ 25 ММ III СОРТА	МЗ	0,96	0,007843
28.10	045022	БЕТОН ТЯЖЕЛЫЙ, КЛАСС В 15 (М200)	МЗ	101,5	0,829255
29	С124-9250	АРМАТУРА ДЛЯ МОНОЛИТНЫХ ЖЕЛЕЗОБЕТОННЫХ КОНСТРУКЦИЙ В ВИДЕ ПРОСТРАНСТВЕННЫХ КАРКАСОВ, ПЕРИОДИЧЕСКОГО ПРОФИЛЯ КЛАССА АIII, ДИАМЕТРОМ 12 ММ	Т	0,0199	
30	С124-9251	АРМАТУРА ДЛЯ МОНОЛИТНЫХ ЖЕЛЕЗОБЕТОННЫХ КОНСТРУКЦИЙ В ВИДЕ ПРОСТРАНСТВЕННЫХ КАРКАСОВ, ПЕРИОДИЧЕСКОГО ПРОФИЛЯ КЛАССА АIII, ДИАМЕТРОМ 14 ММ	Т	0,0509	
31	С124-9247	АРМАТУРА ДЛЯ МОНОЛИТНЫХ ЖЕЛЕЗОБЕТОННЫХ КОНСТРУКЦИЙ В ВИДЕ ПРОСТРАНСТВЕННЫХ КАРКАСОВ, ПЕРИОДИЧЕСКОГО ПРОФИЛЯ КЛАССА АIII, ДИАМЕТРОМ 6 ММ	Т	0,0122	
32	Е12-2-1-4 ШНК.ДОП.3	УСТРОЙСТВО ГИДРОИЗОЛЯЦИЙ ГОРИЗОНТАЛЬНЫХ ПОВЕРХНОСТЕЙ. ОБМАЗОЧНАЯ БИТУМНАЯ В ОДИН СЛОЙ	100М2	0,286	
32.1	000001	ЗАТРАТЫ ТРУДА РАБОЧИХ-СТРОИТЕЛЕЙ БЕЗ УЧЕТОМ СОЦСТРАХА	ЧЕЛ-Ч	26,9	7,4074
32.2	002509	АВТОМОБИЛИ БОРТОВЫЕ ГРУЗОПОДЪЕМНОСТЬЮ ДО 5 Т	МАШ-Ч	0,25	0,0715
32.3	032104	МАСТИКА БИТУМНАЯ КРОВЕЛЬНАЯ ГОРЯЧАЯ	Т	0,244	0,069784
33	Е23-4-11-1	УСТАНОВКА ЛЮКА	ШТ	1	
33.1	000001	ЗАТРАТЫ ТРУДА РАБОЧИХ-СТРОИТЕЛЕЙ БЕЗ УЧЕТОМ СОЦСТРАХА	ЧЕЛ-Ч	1,31	1,31
33.2	002499	АВТОМОБИЛИ БОРТОВЫЕ ГРУЗОПОДЪЕМНОСТЬЮ ДО 5 Т	МАШ-Ч	0,07	0,07
33.3	061785	ЛЮКИ ЧУГУННЫЕ ТИП ПО ПРОЕКТУ	ШТ	1	1
РАЗДЕЛ: БЕСЕДКА 2ШТ					
34	Е1-2-57-1	РАЗРАБОТКА ГРУНТА ВРУЧНУЮ В ТРАНШЕЯХ ГЛУБИНОЙ ДО 2 М БЕЗ КРЕПЛЕНИЙ С ОТКОСАМИ, ГРУППА ГРУНТОВ 1	100МЗ	0,01152	
34.1	000001	ЗАТРАТЫ ТРУДА РАБОЧИХ-СТРОИТЕЛЕЙ БЕЗ УЧЕТОМ СОЦСТРАХА	ЧЕЛ-Ч	118	1,35936
35	Е29-2-26-1 ШНК.ДОП.8	ОБРАТНАЯ ЗАСЫПКА КОНСТРУКЦИЙ СТАНЦИИ И ПЕРЕГОННЫХ ТОННЕЛЕЙ В КОТЛОВАНАХ С КРЕПЛЕНИЕМ ПРИ ПОДАЧЕ ГРУНТА К МЕСТУ ЗАСЫПКИ ЭКСКАВАТОРОМ С ГРЕЙФЕРНЫМ КОВШОМ И ЕГО УПЛОТНЕНИЕМ ПНЕВМАТИЧЕСКИМИ ТРАМБОВКАМИ	100МЗ	0,01152	
35.1	000001	ЗАТРАТЫ ТРУДА РАБОЧИХ-СТРОИТЕЛЕЙ БЕЗ УЧЕТОМ СОЦСТРАХА	ЧЕЛ-Ч	57,88	0,666778
35.2	001866	ТРАМБОВКИ ПНЕВМАТИЧЕСКИЕ	МАШ-Ч	11,88	0,136858
35.3	026626	ГРУНТ	МЗ	110	1,2672
36	Е6-1-1-20	УСТРОЙСТВО ЛЕНТОЧНЫХ ФУНДАМЕНТОВ БЕТОННЫХ	100МЗ	0,01152	
36.1	000001	ЗАТРАТЫ ТРУДА РАБОЧИХ-СТРОИТЕЛЕЙ БЕЗ УЧЕТОМ СОЦСТРАХА	ЧЕЛ-Ч	337,48	3,88777
36.2	000112	АВТОПОГРУЗЧИКИ 5 Т	МАШ-Ч	0,27	0,00311
36.3	000403	ВИБРАТОРЫ ГЛУБИНЫЕ	МАШ-Ч	16,78	0,193306
36.4	001571	ПИЛА ЭЛЕКТРИЧЕСКАЯ ЦЕПНАЯ	МАШ-Ч	0,74	0,008525
36.5	002509	АВТОМОБИЛИ БОРТОВЫЕ ГРУЗОПОДЪЕМНОСТЬЮ ДО 5 Т	МАШ-Ч	0,65	0,007488
36.6	009219	ВОДА	МЗ	0,283	0,00326
36.7	030407	ГВОЗДИ СТРОИТЕЛЬНЫЕ	Т	0,018	0,000207



36.8	032524	КАТАНКА ГОРЯЧЕКАТАНАЯ В МОТКАХ ДИАМЕТРОМ 6,3-6,5 ММ	Т	0,028	0,000323
36.9	035516	РОГОЖА	М2	88,2	1,016064
36.10	036061	ПИЛОМАТЕРИАЛЫ ХВОЙНЫХ ПОРОД. ДОСКИ ОБРЕЗНЫЕ ДЛИНОЙ 4-6,5 М, ШИРИНОЙ 75-150 ММ, ТОЛЩИНОЙ 44 ММ И БОЛЕЕ III СОРТА	М3	0,22	0,002534
36.11	045027	БЕТОН (КЛАСС ПО ПРОЕКТУ)	М3	102	1,17504
37	E9-4-6-1	МОНТАЖ МЕТАЛЛИЧЕСКИХ СТОЕК	Т	2,03616	
37.1	000001	ЗАТРАТЫ ТРУДА РАБОЧИХ-СТРОИТЕЛЕЙ БЕЗ УЧЕТОМ СОЦСТРАХА	ЧЕЛ-Ч	28,34	57,704774
37.2	000762	КРАНЫ НА АВТОМОБИЛЬНОМ ХОДУ ПРИ РАБОТЕ НА ДРУГИХ ВИДАХ СТРОИТЕЛЬСТВА (КРОМЕ МАГИСТРАЛЬНЫХ ТРУБОПРОВОДОВ) 10 Т	МАШ-Ч	0,11	0,223978
37.3	001147	МАШИНЫ ШЛИФОВАЛЬНЫЕ ЭЛЕКТРИЧЕСКИЕ	МАШ-Ч	0,25	0,50904
37.4	001513	ПРЕОБРАЗОВАТЕЛИ СВАРОЧНЫЕ С НОМИНАЛЬНЫМ СВАРОЧНЫМ ТОКОМ 315-500 А	МАШ-Ч	15,68	31,926989
37.5	002346	ПЕЧИ ЭЛЕКТРИЧЕСКИЕ ДЛЯ СУШКИ СВАРОЧНЫХ МАТЕРИАЛОВ С РЕГУЛИРОВАНИЕМ ТЕМПЕРАТУРЫ В ПРЕДЕЛАХ 80-500 ГР. С	МАШ-Ч	1,39	2,830262
37.6	002509	АВТОМОБИЛИ БОРТОВЫЕ ГРУЗОПОДЪЕМНОСТЬЮ ДО 5 Т	МАШ-Ч	0,17	0,346147
37.7	002577	АППАРАТЫ ДЛЯ ГАЗОВОЙ СВАРКИ И РЕЗКИ	МАШ-Ч	3,02	6,149203
37.8	031419	ГРУНТОВКА ГФ-021 КРАСНО-КОРИЧНЕВАЯ	Т	0,00031	0,000631
37.9	031524	РАСТВОРИТЕЛЬ МАРКИ Р-4	Т	0,0006	0,001222
37.10	034241	КИСЛОРОД ТЕХНИЧЕСКИЙ ГАЗООБРАЗНЫЙ	М3	2,6	5,294016
37.11	035312	ЭЛЕКТРОДЫ ДИАМЕТРОМ 4 ММ 346	Т	0,016	0,032579
37.12	035504	КАНАТЫ ПЕНЬКОВЫЕ ПРОПИТАННЫЕ	Т	0,0001	0,000204
37.13	044897	ШЛИФКРУГИ	ШТ	0,06	0,12217
37.14	045077	ПРОПАН-БУТАН, СМЕСЬ ТЕХНИЧЕСКАЯ	КГ	0,78	1,588205
37.15	050756	ОТДЕЛЬНЫЕ КОНСТРУКТИВНЫЕ ЭЛЕМЕНТЫ ЗДАНИЙ И СООРУЖЕНИЙ С ПРЕОБЛАДАНИЕМ ГОРЯЧЕКАТАНЫХ ПРОФИЛЕЙ. СРЕДНЯЯ МАССА СБОРОЧНОЙ ЕДИНИЦЫ СВЫШЕ 0.1 ДО 0.5 Т	Т	0,001	0,002036
37.16	096384	КАНАТ ДВОЙНОЙ СВИЗКИ, ТИПА ТК, КОНСТРУКЦИИ 6Х19(1+6+12)+1 О С ОЦИНКОВАННЫЙ, ИЗ ПРОВОЛОК МАРКИ В, МАРКИРОВОЧНАЯ ГРУППА 1770 Н/ММ2, ДИАМЕТРОМ, ММ: 5,5	10М	0,0187	0,038076
38	ПРОФ40Х25	СТОИМОСТЬ СТОЕК ИЗ ПРОФИЛЕЙ 40Х25Х2	Т	0,228	
39	ПРОФ60Х30	СТОИМОСТЬ СТОЕК ИЗ ПРОФИЛЕЙ 60Х30Х2	Т	1,3896	
40	ПРОФ30Х30	СТОИМОСТЬ СТОЕК ИЗ ПРОФИЛЕЙ 30Х30Х1,7	Т	0,41856	
41	E12-1-7-1	УСТРОЙСТВО КРОВЕЛЬ ИЗ ЛИСТОВ ОБЫКНОВЕННОГО ПРОФИЛЯ ПО ДЕРЕВЯННОЙ ОБРЕШЕТКЕ С ЕЕ УСТРОЙСТВОМ	100М2	1,436	
41.1	000001	ЗАТРАТЫ ТРУДА РАБОЧИХ-СТРОИТЕЛЕЙ БЕЗ УЧЕТОМ СОЦСТРАХА	ЧЕЛ-Ч	47,91	68,79876
41.2	000762	КРАНЫ НА АВТОМОБИЛЬНОМ ХОДУ ПРИ РАБОТЕ НА ДРУГИХ ВИДАХ СТРОИТЕЛЬСТВА (КРОМЕ МАГИСТРАЛЬНЫХ ТРУБОПРОВОДОВ) 10 Т	МАШ-Ч	0,4	0,5744
41.3	002509	АВТОМОБИЛИ БОРТОВЫЕ ГРУЗОПОДЪЕМНОСТЬЮ ДО 5 Т	МАШ-Ч	0,58	0,83288
41.4	030383	ГВОЗДИ ПРОВОЛОЧНЫЕ ОЦИНКОВАННЫЕ ДЛЯ АСБЕСТОЦЕМЕНТНОЙ КРОВЛИ 4,5Х120 ММ	Т	0,008	0,011486
41.5	030405	ГВОЗДИ ТОЛЕВЫЕ КРУГЛЫЕ 3,0Х40 ММ	Т	0,00189	0,002714
41.6	030407	ГВОЗДИ СТРОИТЕЛЬНЫЕ	Т	0,00567	0,008142
41.7	030658	ПРИМЕСИ ВОЛОКНИСТЫХ ВЕЩЕСТВ	КГ	0,4	0,5744
41.8	032501	ПЕКОВКИ ИЗ КВАДРАТНЫХ ЗАГОТОВОК МАССОЙ 1,8 КГ	Т	0,005	0,00718
41.9	032507	ПЕКОВКИ ОЦИНКОВАННЫЕ МАССОЙ 2,825 КГ	Т	0,01	0,01436
41.10	033732	СТАЛЬ ОЦИНКОВАННАЯ ЛИСТОВАЯ ТОЛЩИНА ЛИСТА 0,7 ММ	Т	0,04	0,05744
41.11	036024	ПИЛОМАТЕРИАЛЫ ХВОЙНЫХ ПОРОД. БРУСКИ ОБРЕЗНЫЕ ДЛИНОЙ 4-6,5 М, ШИРИНОЙ 75-150 ММ, ТОЛЩИНОЙ 40-75 ММ II СОРТА	М3	0,54	0,77544
41.12	036060	ПИЛОМАТЕРИАЛЫ ХВОЙНЫХ ПОРОД. ДОСКИ ОБРЕЗНЫЕ ДЛИНОЙ 4-6,5 М, ШИРИНОЙ 75-150 ММ, ТОЛЩИНОЙ 44 ММ И БОЛЕЕ II СОРТА	М3	0,5	0,718
41.13	045034	РАСТВОР ГОТОВЫЙ КЛАДОЧНЫЙ ТЯЖЕЛЫЙ ЦЕМЕНТНЫЙ МАРКА ПО ПРОЕКТУ	М3	0,08	0,11488
41.14	064585	ПРОКЛАДКИ ТОЛЕВЫЕ	ШТ	500	718
41.15	065729	ШАБЛОНЫ КОНЬКОВЫЕ	ШТ	20	28,72
42	ПРОФНАСТИЛ	ПРОФНАСТИЛ	М2	157,96	
43	E12-1-9-2	УСТРОЙСТВО ВОДОСТОЧНЫХ ЛОТКОВ И КОНЬКОВ	100М	1,024	
43.1	000001	ЗАТРАТЫ ТРУДА РАБОЧИХ-СТРОИТЕЛЕЙ БЕЗ УЧЕТОМ СОЦСТРАХА	ЧЕЛ-Ч	31,41	32,16384
43.2	000762	КРАНЫ НА АВТОМОБИЛЬНОМ ХОДУ ПРИ РАБОТЕ НА ДРУГИХ ВИДАХ СТРОИТЕЛЬСТВА (КРОМЕ МАГИСТРАЛЬНЫХ ТРУБОПРОВОДОВ) 10 Т	МАШ-Ч	0,05	0,0512
43.3	002509	АВТОМОБИЛИ БОРТОВЫЕ ГРУЗОПОДЪЕМНОСТЬЮ ДО 5 Т	МАШ-Ч	0,09	0,09216

43.4	030383	ГВОЗДИ ПРОВОЛОЧНЫЕ ОЦИНКОВАННЫЕ ДЛЯ АСБЕСТОЦЕМЕНТНОЙ КРОВЛИ 4,5X120 ММ	Т	0,0038	0,003891
43.5	032507	ПОКОВКИ ОЦИНКОВАННЫЕ МАССОЙ 2,825 КГ	Т	0,169	0,173056
44	КОНЕК	КОНЕК ТИПА ЕВРО	М	102,4	
45	E10-1-79-1	УСТАНОВКА СТУЛЬЕВ	МЗ	0,96	
45.1	000001	ЗАТРАТЫ ТРУДА РАБОЧИХ-СТРОИТЕЛЕЙ БЕЗ УЧЕТОМ СОЦСТРАХА	ЧЕЛ-Ч	17,85	17,136
45.2	001556	БЕНЗОПИЛЫ	МАШ-Ч	0,16	0,1536
45.3	002509	АВТОМОБИЛИ БОРТОВЫЕ ГРУЗОПОДЪЕМНОСТЬЮ ДО 5 Т	МАШ-Ч	0,33	0,3168
45.4	030133	СМОЛА КАМЕННУГОЛЬНАЯ ДЛЯ ДОРОЖНОГО СТРОИТЕЛЬСТВА	Т	0,002	0,00192
45.5	030407	ГВОЗДИ СТРОИТЕЛЬНЫЕ	Т	0,001	0,00096
45.6	032501	ПОКОВКИ ИЗ КВАДРАТНЫХ ЗАГОТОВОК МАССОЙ 1,8 КГ	Т	0,0072	0,006912
45.7	036008	ЛЕСОМАТЕРИАЛЫ КРУГЛЫЕ ХВОЙНЫХ ПОРОД. ЛЕСОМАТЕРИАЛЫ ДЛЯ СТРОИТЕЛЬСТВА ДЛИНОЙ 3-6,5 М, ДИАМЕТРОМ 14-24 СМ	МЗ	0,8	0,768
45.8	036010	ЛЕСОМАТЕРИАЛЫ КРУГЛЫЕ ХВОЙНЫХ ПОРОД. ЛЕСОМАТЕРИАЛЫ ДЛЯ ВЫРАБОТКИ ПИЛОМАТЕРИАЛОВ И ЗАГОТОВОК (ПЛАСТИНЫ) ТОЛЩИНОЙ 20-24 СМ II СОРТА	МЗ	0,19	0,1824
45.9	046089	ПАСТА АНТИСЕПТИЧЕСКАЯ	Т	0,01	0,0096
46	E15-4-30-2	МАСЛЯНАЯ ОКРАСКА МЕТАЛЛИЧЕСКИХ ПОВЕРХНОСТЕЙ БОЛЬШИХ ПОВЕРХНОСТЕЙ [КРОМЕ КРОВЕЛЬ], КОЛИЧЕСТВО ОКРАСОК 2	100М2	1,2992	
46.1	000001	ЗАТРАТЫ ТРУДА РАБОЧИХ-СТРОИТЕЛЕЙ БЕЗ УЧЕТОМ СОЦСТРАХА	ЧЕЛ-Ч	12,21	15,863232
46.2	001522	ПОДЪЕМНИКИ МАЧТОВЫЕ СТРОИТЕЛЬНЫЕ 0,5 Т	МАШ-Ч	0,01	0,012992
46.3	002499	АВТОМОБИЛИ БОРТОВЫЕ ГРУЗОПОДЪЕМНОСТЬЮ ДО 5 Т	МАШ-Ч	0,03	0,038976
46.4	031066	КРАСКИ МАСЛЯНЫЕ ГОТОВЫЕ К ПРИМЕНЕНИЮ ДЛЯ ВНУТРЕННИХ РАБОТ	Т	0,0273	0,035468
46.5	031392	ОЛИФА НАТУРАЛЬНАЯ	КГ	3,2	4,15744
46.6	044059	ВЕТОШЬ	КГ	0,1	0,12992

ВЕДОМОСТЬ РЕСУРСОВ

ТРУДОВЫЕ РЕСУРСЫ

1		ЗАТРАТЫ ТРУДА РАБОЧИХ-СТРОИТЕЛЕЙ БЕЗ УЧЕТОМ СОЦСТРАХА	ЧЕЛ-Ч	1464,409167
2		ЗАТРАТЫ ТРУДА МАШИНИСТОВ	ЧЕЛ-Ч	0,14

СТРОИТЕЛЬНЫЕ МАШИНЫ И МЕХАНИЗМЫ

3	C203-101	АВТОПОГРУЗЧИКИ 5 Т		
4	C211-1100	ВИБРАТОРЫ ГЛУБИННЫЕ	МАШ-Ч	2,29711
5	C211-1301	ВИБРАТОРЫ ПОВЕРХНОСТНЫЕ	МАШ-Ч	3,46486
6	C270-46	ДРЕЛИ ЭЛЕКТРИЧЕСКИЕ	МАШ-Ч	12,311254
7	C202-1141	КРАНЫ НА АВТОМОБИЛЬНОМ ХОДУ ПРИ РАБОТЕ НА ДРУГИХ ВИДАХ СТРОИТЕЛЬСТВА (КРОМЕ МАГИСТРАЛЬНЫХ ТРУБОПРОВОДОВ) 10 Т	МАШ-Ч	6,264
			МАШ-Ч	0,849578
8		КОТЛЫ БИТУМНЫЕ ПЕРЕДВИЖНЫЕ 400 Л		
9	C233-301	МАШИНЫ ШЛИФОВАЛЬНЫЕ ЭЛЕКТРИЧЕСКИЕ	МАШ-Ч	0,648
10	C204-1000	ПРЕОБРАЗОВАТЕЛИ СВАРОЧНЫЕ С НОМИНАЛЬНЫМ СВАРОЧНЫМ ТОКОМ 315-500 А	МАШ-Ч	0,50904
11	C270-14	ПОДЪЕМНИКИ МАЧТОВЫЕ СТРОИТЕЛЬНЫЕ 0,5 Т	МАШ-Ч	31,926989
12		БЕНЗОПИЛЫ	МАШ-Ч	0,829922
13		ПИЛА ЭЛЕКТРИЧЕСКАЯ ЦЕПНАЯ	МАШ-Ч	0,1536
14	C270-36	РАСТВОРОНАСОСЫ 1 МЗ/Ч	МАШ-Ч	0,171279
15		ТРАМБОВКИ ПНЕВМАТИЧЕСКИЕ	МАШ-Ч	14,28
16		РАСТВОРОСМЕСИТЕЛИ ПЕРЕДВИЖНЫЕ 65 Л	МАШ-Ч	0,136858
17	C204-502	УСТАНОВКИ ДЛЯ СВАРКИ РУЧНОЙ ДУГОВОЙ (ПОСТОЯННОГО ТОКА)	МАШ-Ч	6,68
			МАШ-Ч	0,816673
18	C204-1400	ПЕЧИ ЭЛЕКТРИЧЕСКИЕ ДЛЯ СУШКИ СВАРОЧНЫХ МАТЕРИАЛОВ С РЕГУЛИРОВАНИЕМ ТЕМПЕРАТУРЫ В ПРЕДЕЛАХ 80-500 ГР. С	МАШ-Ч	2,830262
19		АВТОМОБИЛИ БОРТОВЫЕ ГРУЗОПОДЪЕМНОСТЬЮ ДО 5 Т	МАШ-Ч	0,681766
20	C240-1	АВТОМОБИЛИ БОРТОВЫЕ ГРУЗОПОДЪЕМНОСТЬЮ ДО 5 Т	МАШ-Ч	2,050761
21	C240-2	АВТОМОБИЛИ БОРТОВЫЕ ГРУЗОПОДЪЕМНОСТЬЮ ДО 5 Т	МАШ-Ч	0,3264
22	C204-504	АППАРАТЫ ДЛЯ ГАЗОВОЙ СВАРКИ И РЕЗКИ	МАШ-Ч	6,149203

СТРОИТЕЛЬНЫЕ МАТЕРИАЛЫ И КОНСТРУКЦИИ

23	ПРОФ40X25	СТОИМОСТЬ СТОЕК ИЗ ПРОФИЛЕЙ 40X25X2	Т	0,228
----	-----------	-------------------------------------	---	-------

24	ПРОФ60X30	СТОИМОСТЬ СТОЕК ИЗ ПРОФИЛЕЙ 60X30X2	Т	1,3896
25	ПРОФ30X30	СТОИМОСТЬ СТОЕК ИЗ ПРОФИЛЕЙ 30X30X1,7	Т	0,41856
26	ПРОФНАСТИЛ	ПРОФНАСТИЛ	М2	157,96
27	КОНЕК	КОНЕК ТИПА ЕВРО	М	102,4
28	2407-1301-2	УМЫВАЛЬНИК ФОЯНСОВЫЙ С СИФОНОМ И СМЕСИТЕЛЕМ ДЕТСКИЙ	ШТ	6
29	C124-9247	АРМАТУРА ДЛЯ МОНОЛИТНЫХ ЖЕЛЕЗОБЕТОННЫХ КОНСТРУКЦИЙ В ВИДЕ ПРОСТРАНСТВЕННЫХ КАРКАСОВ, ПЕРИОДИЧЕСКОГО ПРОФИЛЯ КЛАССА АIII, ДИАМЕТРОМ 6 ММ	Т	0,0122
30	C124-9249	АРМАТУРА ДЛЯ МОНОЛИТНЫХ ЖЕЛЕЗОБЕТОННЫХ КОНСТРУКЦИЙ В ВИДЕ ПРОСТРАНСТВЕННЫХ КАРКАСОВ, ПЕРИОДИЧЕСКОГО ПРОФИЛЯ КЛАССА АIII, ДИАМЕТРОМ 10 ММ	Т	0,1871
31	C124-9250	АРМАТУРА ДЛЯ МОНОЛИТНЫХ ЖЕЛЕЗОБЕТОННЫХ КОНСТРУКЦИЙ В ВИДЕ ПРОСТРАНСТВЕННЫХ КАРКАСОВ, ПЕРИОДИЧЕСКОГО ПРОФИЛЯ КЛАССА АIII, ДИАМЕТРОМ 12 ММ	Т	0,1026
32	C124-9251	АРМАТУРА ДЛЯ МОНОЛИТНЫХ ЖЕЛЕЗОБЕТОННЫХ КОНСТРУКЦИЙ В ВИДЕ ПРОСТРАНСТВЕННЫХ КАРКАСОВ, ПЕРИОДИЧЕСКОГО ПРОФИЛЯ КЛАССА АIII, ДИАМЕТРОМ 14 ММ	Т	0,0509
33	C140-9203	БРУСЧАТКА	М2	60
34	C140-9219	ВОДА	М3	13,721662
35	C140-12138	РАСТВОР ЦЕМЕНТНО-ИЗВЕСТКОВЫЙ 1:1:6	М3	0,12
36	C140-12147	РАСТВОР ОТДЕЛОЧНЫЙ ТЯЖЕЛЫЙ ИЗВЕСТКОВЫЙ 1:2,5	М3	4,2
37		РАСТВОР ГОТОВЫЙ ОТДЕЛОЧНЫЙ ТЯЖЕЛЫЙ, ЦЕМЕНТНЫЙ: 1:3	М3	0,6
38		ГРУНТ	М3	1,2672
39		ФУГОМАССА	ТН	0,016
40	C111-1591	СМОЛА КАМЕННОУГОЛЬНАЯ ДЛЯ ДОРОЖНОГО СТРОИТЕЛЬСТВА	Т	0,00192
41	C111-115	ВИНТЫ С ПОЛУКРУГЛОЙ ГОЛОВКОЙ ДЛИНОЙ 50 ММ	Т	0,000734
42	C1610-1146	БОЛТЫ СТРОИТЕЛЬНЫЕ С ГАЙКАМИ И ШАЙБАМИ	Т	0,009963
43	C111-173	ГВОЗДИ ПРОВОЛОЧНЫЕ ОЦИНКОВАННЫЕ ДЛЯ АСБЕСТОЦЕМЕНТНОЙ КРОВЛИ 4,5X120 ММ	Т	0,015379
44	C111-179	ГВОЗДИ СТРОИТЕЛЬНЫЕ С ПЛОСКОЙ ГОЛОВКОЙ 1,6X60 ММ	Т	0,00021
45	C111-195	ГВОЗДИ ТОЛЕВЫЕ КРУГЛЫЕ 3,0X40 ММ	Т	0,002714
46		ГВОЗДИ СТРОИТЕЛЬНЫЕ	Т	0,015778
47		ДЮБЕЛИ РАСПОРНЫЕ ПОЛИЭТИЛЕНОВЫЕ	10 ШТ	2,4
48		ГВОЗДЬ УСИЛЕННЫЙ	КГ	2,6
49	C111-219	ГИПСОВЫЕ ВЯЖУЩИЕ Г-3	Т	0,02
50		ПРИМЕСИ ВОЛОКНИСТЫХ ВЕЩЕСТВ	КГ	0,5744
51	C111-388	КРАСКИ МАСЛЯНЫЕ ЗЕМЛЯНЫЕ МА-0115 МУМИЯ, СУРИК ЖЕЛЕЗНЫЙ	Т	0,00024
52		КРАСКИ ВОДОЭМУЛЬСИОННЫЕ	Т	0,1764
53		КРАСКИ МАСЛЯНЫЕ ГОТОВЫЕ К ПРИМЕНЕНИЮ ДЛЯ ВНУТРЕННИХ РАБОТ	Т	0,118107
54		ОЛИФА НАТУРАЛЬНАЯ	КГ	10,21504
55	C1113-21	ГРУНТОВКА ГФ-021 КРАСНО-КОРИЧНЕВАЯ	Т	0,000631
56	C1113-156	РАСТВОРИТЕЛЬ МАРКИ Р-4	Т	0,001222
57		ЗАМАЗКА СУРИКОВАЯ	КГ	1,2
58	C1610-1124	ОЛИФА ДЛЯ УЛУЧШЕННОЙ ОКРАСКИ (10% НАТУРАЛЬНОЙ, 90% КОМБИНИРОВАННОЙ)	Т	0,01092
59		ШПАТЛЕВКА КЛЕЕВАЯ	Т	0,1884
60	C111-594	МАСТИКА БИТУМНАЯ КРОВЕЛЬНАЯ ГОРЯЧАЯ	Т	0,149584
61	C111-595	МАСТИКА БИТУМНО-ЛАТЕКСНАЯ КРОВЕЛЬНАЯ	Т	0,048
62	C111-782	ПОКОВКИ ИЗ КВАДРАТНЫХ ЗАГОТОВОК МАССОЙ 1,8 КГ	Т	0,016252
63	C111-788	ПОКОВКИ ОЦИНКОВАННЫЕ МАССОЙ 2,825 КГ	Т	0,187416
64	C111-797	КАТАНКА ГОРЯЧЕКАТАНАЯ В МОТКАХ ДИАМЕТРОМ 6,3-6,5 ММ	Т	0,000323
65	C111-874	СЕТКА ТКАНАЯ С КВАДРАТНЫМИ ЯЧЕЙКАМИ N 05 БЕЗ ПОКРЫТИЯ	М2	7,92
66	C111-9351	СТАЛЬ ОЦИНКОВАННАЯ ЛИСТОВАЯ ТОЛЩИНА ЛИСТА 0,7 ММ	Т	0,05744
67	C111-324	КИСЛОРОД ТЕХНИЧЕСКИЙ ГАЗОБРАЗНЫЙ	М3	5,294016
68	C111-1513	ЭЛЕКТРОДЫ ДИАМЕТРОМ 4 ММ 342	Т	0,00098
69	C111-1515	ЭЛЕКТРОДЫ ДИАМЕТРОМ 4 ММ 346	Т	0,032579
70	C111-309	КАНАТЫ ПЕНЬКОВЫЕ ПРОПИТАННЫЕ	Т	0,000204
71	C111-631	ОПИЛКИ ДРЕВЕСНЫЕ	М3	1,264
72	C111-639	ПЕМЗА ШЛАКОВАЯ (ЩЕБЕНЬ ПОРИСТЫЙ ИЗ МЕТАЛЛУРГИЧЕСКОГО ШЛАКА), МАРКА 600, ФРАКЦИЯ ОТ 5 ДО 10 ММ	М3	0,00288

73		РОГОЖА		
74	C111-35538	ШКУРКА ШЛИФОВАЛЬНАЯ ДВУХСЛОЙНАЯ С ЗЕРНИСТОСТЬЮ 40/25	M2	1,016064
			M2	3,36
75		ОЧЕС ЛЬНЯНОЙ		
76	C112-8	ЛЕСОМАТЕРИАЛЫ КРУГЛЫЕ ХВОЙНЫХ ПОРОД. ЛЕСОМАТЕРИАЛЫ ДЛЯ СТРОИТЕЛЬСТВА ДЛИНОЙ 3-6,5 М, ДИАМЕТРОМ 14-24 СМ	КГ	0,18
			M3	0,768
77	C112-10	ЛЕСОМАТЕРИАЛЫ КРУГЛЫЕ ХВОЙНЫХ ПОРОД. ЛЕСОМАТЕРИАЛЫ ДЛЯ ВЫРАБОТКИ ПИЛОМАТЕРИАЛОВ И ЗАГОТОВОК (ПЛАСТИНЫ) ТОЛЩИНОЙ 20-24 СМ II СОРТА	M3	0,1824
78	C112-24	ПИЛОМАТЕРИАЛЫ ХВОЙНЫХ ПОРОД. БРУСКИ ОБРЕЗНЫЕ ДЛИНОЙ 4-6,5 М, ШИРИНОЙ 75-150 ММ, ТОЛЩИНОЙ 40-75 ММ II СОРТА	M3	0,77544
79	C112-25	ПИЛОМАТЕРИАЛЫ ХВОЙНЫХ ПОРОД. БРУСКИ ОБРЕЗНЫЕ ДЛИНОЙ 4-6,5 М, ШИРИНОЙ 75-150 ММ, ТОЛЩИНОЙ 40-75 ММ III СОРТА	M3	0,015129
80	C112-53	ПИЛОМАТЕРИАЛЫ ХВОЙНЫХ ПОРОД. ДОСКИ ОБРЕЗНЫЕ ДЛИНОЙ 4-6,5 М, ШИРИНОЙ 75-150 ММ, ТОЛЩИНОЙ 25 ММ III СОРТА	M3	0,007843
81	C112-60	ПИЛОМАТЕРИАЛЫ ХВОЙНЫХ ПОРОД. ДОСКИ ОБРЕЗНЫЕ ДЛИНОЙ 4-6,5 М, ШИРИНОЙ 75-150 ММ, ТОЛЩИНОЙ 44 ММ И БОЛЕЕ II СОРТА	M3	0,718
82	C112-61	ПИЛОМАТЕРИАЛЫ ХВОЙНЫХ ПОРОД. ДОСКИ ОБРЕЗНЫЕ ДЛИНОЙ 4-6,5 М, ШИРИНОЙ 75-150 ММ, ТОЛЩИНОЙ 44 ММ И БОЛЕЕ III СОРТА	M3	0,002534
83	C112-138	ПИЛОМАТЕРИАЛЫ ХВОЙНЫХ ПОРОД. ДОСКИ НЕОБРЕЗНЫЕ ДЛИНОЙ 2-3,75 М, ВСЕ ШИРИНЫ, ТОЛЩИНОЙ 32-40 ММ IV СОРТА	M3	0,024
84	C1610-1057	ВЕТОШЬ		
85	C111-9049	ПЛИТКИ РЯДОВЫЕ	КГ	1,75922
86	C111-9412	ШЛИФКРУГИ	M2	40
87		БЕТОН ТЯЖЕЛЫЙ, КЛАСС В 15 (M200)	ШТ	0,12217
88		БЕТОН (КЛАСС ПО ПРОЕКТУ)	M3	29,907415
89		РАСТВОР ГОТОВЫЙ КЛАДОЧНЫЙ ТЯЖЕЛЫЙ ЦЕМЕНТНЫЙ МАРКА ПО ПРОЕКТУ	M3	1,17504
90		СМЕСЬ РАСТВОРНАЯ СУХАЯ	M3	1,79888
91		ПЕСОК ДЛЯ СТРОИТЕЛЬНЫХ РАБОТ ПРИРОДНЫЙ	T	3,88
92		ПРОПАН-БУТАН, СМЕСЬ ТЕХНИЧЕСКАЯ	M3	1,836
93		ПАСТА АНТИСЕПТИЧЕСКАЯ	КГ	1,588205
94	C121-756	ОТДЕЛЬНЫЕ КОНСТРУКТИВНЫЕ ЭЛЕМЕНТЫ ЗДАНИЙ И СООРУЖЕНИЙ С ПРЕОБЛАДАНИЕМ ГОРЯЧЕКАТАНЫХ ПРОФИЛЕЙ, СРЕДНЯЯ МАССА СБОРОЧНОЙ ЕДИНИЦЫ СВЫШЕ 0.1 ДО 0.5 Т	T	0,0096
			T	0,002036
95		ПЛИТКА КЕРАМИЧЕСКАЯ ДЛЯ ПОЛОВ		
96		ЛЮКИ ЧУГУННЫЕ ТИП ПО ПРОЕКТУ	M2	40,8
97		ПРОКЛАДКИ ТОЛЕВЫЕ	ШТ	1
98		РОЗЕТКИ ПОТОЛОЧНЫЕ	ШТ	718
99		СЖИМЫ ОТВЕТВИТЕЛЬНЫЕ	100ШТ	0,2448
100		ШАБЛОНЫ КОНЬКОВЫЕ	100ШТ	0,4896
101		ШУРУПЫ СТРОИТЕЛЬНЫЕ	ШТ	28,72
102	C157-282	ПРОВОДА АЛЮМИНИЕВЫМИ ЖИЛАМИ МАРКИ АППВ СЕЧ. 2X4 ММ2	T	0,00042
			1000М	0,08
103	C157-286	ПРОВОД АЛЮМИНИЕВЫМИ ЖИЛАМИ МАРКИ АППВ СЕЧ. 3X2,5 ММ2	1000М	0,12
104	C1537-97	КАНАТ ДВОЙНОЙ СВИВКИ, ТИПА ТК, КОНСТРУКЦИИ 6X19(1+6+12)+1 О.С. ОЦИНКОВАННЫЙ, ИЗ ПРОВОЛОК МАРКИ В, МАРКИРОВочНАЯ ГРУППА 1770 Н/ММ2, ДИАМЕТРОМ, ММ: 5,5	10М	0,038076
105	C1544-89	СТЕКЛОЛЕНТА ЛИПКАЯ ИЗОЛЯЦИОННАЯ НА ПОЛИКАСИНОВОМ КОМПАУНДЕ МАРКИ ЛСЭПЛ, ШИРИНОЙ 20-30 ММ, ТОЛЩИНОЙ ОТ 0,14 ДО 0,19 ММ ВКЛЮЧИТЕЛЬНО	КГ	0,0744
106	C1545-124	СВЕТИЛЬНИКИ ТИПА LED 24W	ШТ	40
ОБОРУДОВАНИЕ				
107	1514-10009-81	ЭЛЕКТРОВОДОНАГРЕВАТЕЛЬ ТИПА АРИСТОН V-50Л	ШТ	2

Составил:  И.КАРИМОВПроверил:  Б.КАРИМОВ

НУКСОН ДАЛОЛАТНОМА  
 ОБЪЕКТ БУЙИЧА: ЁЗЁВОН ТУМАН ИЖОДКОР МФЙ 5 МТТ БИНОСИНИ ЖОРИЙ ТАЪМИРЛАШ  
 КУЙИДАГИ ИМЗО ЧЕКУВЧИЛАР \_\_\_\_\_

ТАМИРЛАШ ИШЛАРИ АМАЛГА  
 ОШИРИШ УЧУН ТАХМИНИЙ ХИСОБ КИТОБЛАРГА ТАЯНГАН ХОЛДА ТАЁРЛАНГАН НУКСОН ДАЛОЛАТНОМАСИ

№№	НАИМЕНОВАНИЕ РАБОТ И РЕСУРСОВ	ЕД.ИЗМ	КОЛ-ВО
1	3	4	5
<b>ФУНДАМЕНТ</b>			
1	УСТРОЙСТВО ПОДСТИЛАЮЩИХ СЛОЕВ БЕТОННЫХ		
2	УСТРОЙСТВО ПОКРЫТИЙ ИЗ БРУСЧАТКИ НА ЦЕМЕНТНОМ РАСТВОРЕ С ЗАПОЛНЕНИЕМ ШВОВ	М3 100М2	24 0,6
<b>СТЕНЫ</b>			
3	ОЧИСТКА ВРУЧНУЮ ПОВЕРХНОСТИ СТЕН ОТ ПЕРХЛОРВИНИЛОВЫХ И МАСЛЯНЫХ КРАСОК С ЛЕСТНИЦ	100М2	5,64
4	ШТУКАТУРКА ПОВЕРХНОСТЕЙ ИЗВЕСТКОВЫМ РАСТВОРОМ ПРОСТАЯ ПО КАМНЮ И БЕТОНУ СТЕН	100М2	3
5	СПЛОШНОЕ ВЫРАВНИВАНИЕ ПОВЕРХНОСТЕЙ (ОДНОСЛОЙНАЯ ШТУКАТУРКА) ИЗ СУХИХ РАСТВОРНЫХ СМЕСЕЙ ТОЛЩИНОЙ ДО 10 ММ СТЕН	100М2	4
6	ОКРАСКА ПОЛИВИНИЛАЦЕТАТНЫМИ ВОДОЭМУЛЬСИОННЫМИ СОСТАВАМИ УЛУЧШЕННАЯ ПО ШТУКАТУРКЕ СТЕН	100М2	2,8
7	УЛУЧШЕННАЯ ОКРАСКА МАСЛЯНЫМИ СОСТАВАМИ ПО ДЕРЕВУ СТЕН	100М2	1,2
<b>КРИЛЦО</b>			
8	МАСЛЯНАЯ ОКРАСКА МЕТАЛЛИЧЕСКИХ ПОВЕРХНОСТЕЙ БОЛЬШИХ ПОВЕРХНОСТЕЙ [КРОМЕ КРОВЕЛЬ], КОЛИЧЕСТВО ОКРАСОК 2	100М2	1,893
<b>ПОЛЫ</b>			
9	УСТРОЙСТВО ПОКРЫТИЙ НА ЦЕМЕНТНОМ РАСТВОРЕ ИЗ ПЛИТОК КЕРАМИЧЕСКИХ НЕСКОЛЬЗЯЩИХ ДЛЯ ПОЛОВ МНОГОЦВЕТНЫХ	100М2	0,4
10	ОБЛИЦОВКА СТЕН ГЛАЗУРОВАННОЙ ПЛИТКОЙ С ПРИМЕНЕНИЕМ ФУГОМАССЫ НА ЗАПОЛНЕНИЕ ШВОВ ПО КИРПИЧУ И БЕТОНУ БЕЗ УСТАНОВКИ ПЛИТОК ТУАЛЕТНОГО ГАРНИТУРА	100М2	0,4
<b>ЭЛЕКТРООСВЕЩЕНИЯ</b>			
11	УСТАНОВКА СВЕТИЛЬНИКОВ	100ШТ	0,24
12	ПРОВОД В ЗАЩИТНОЙ ОБОЛОЧКЕ ИЛИ КАБЕЛЬ ДВУХ-ТРЕХЖИЛЬНЫЕ ПОД ШТУКАТУРКУ ПО СТЕНАМ ИЛИ В БОРОЗДАХ	100М	2
<b>САНТЕХОБОРУДОВАНИЕ</b>			
13	УСТАНОВКА НАГРЕВАТЕЛЕЙ ИНДИВИДУАЛЬНЫХ ВОДОВОДЯНЫХ	10КОМПЛ	0,2
14	УСТАНОВКА УМЫВАЛЬНИКОВ ОДИНОЧНЫХ С ПОДВОДКОЙ ХОЛОДНОЙ И ГОРЯЧЕЙ ВОДЫ	10КОМПЛ	0,6
<b>ЗЕМЛЯНЫЕ РАБОТЫ</b>			
15	РАЗРАБОТКА ГРУНТА ВРУЧНУЮ С КРЕПЛЕНИЯМИ В ТРАНШЕЯХ ШИРИНОЙ ДО 2 М, ГЛУБИНОЙ ДО 2 М, ГРУППА ГРУНТОВ 2	100М3	0,2178

16	ЗАСЫПКА ВРУЧНУЮ ТРАНШЕЙ, ПАЗУХ КОТЛОВАНОВ И ЯМ, ГРУППА ГРУНТОВ 2	100M3	0,105
<b>ВЫГРЕБНАЯ ЯМА</b>			
17	УСТРОЙСТВО СТЕН И ПЕРЕГОРОДОК БЕТОННЫХ ВЫСОТОЙ ДО 3 М, ТОЛЩИНОЙ ДО 150 ММ	100M3	0,0369
18	УСТРОЙСТВО ПОДСТИЛАЮЩИХ СЛОЕВ БЕТОННЫХ	M3	0,818
19	УСТРОЙСТВО ЖЕЛЕЗОБЕТОННЫХ МОНОЛИТНЫХ УЧАСТКОВ	100M3	0,00617
20	УСТРОЙСТВО ГИДРОИЗОЛЯЦИИ ГОРИЗОНТАЛЬНЫХ ПОВЕРХНОСТЕЙ. ОБМАЗОЧНАЯ БИТУМНАЯ В ОДИН СЛОЙ	100M2	0,286
21	УСТАНОВКА ЛЮКА	ШТ	1
<b>БЕСЕДКА 2ШТ</b>			
22	РАЗРАБОТКА ГРУНТА ВРУЧНУЮ В ТРАНШЕЯХ ГЛУБИНОЙ ДО 2 М БЕЗ КРЕПЛЕНИЙ С ОТКОСАМИ, ГРУППА ГРУНТОВ 1	100M3	0,01152
23	ОБРАТНАЯ ЗАСЫПКА КОНСТРУКЦИИ СТАНЦИИ И ПЕРЕГОННЫХ ТОННЕЛЕЙ В КОТЛОВАНАХ С КРЕПЛЕНИЕМ ПРИ ПОДАЧЕ ГРУНТА К МЕСТУ ЗАСЫПКИ ЭКСКАВАТОРОМ С ГРЕЙФЕРНЫМ КОВШОМ И ЕГО УПЛОТНЕНИЕМ ПНЕВМАТИЧЕСКИМИ ТРАМБОВКАМИ	100M3	0,01152
24	УСТРОЙСТВО ЛЕНТОЧНЫХ ФУНДАМЕНТОВ БЕТОННЫХ	100M3	0,01152
25	МОНТАЖ МЕТАЛЛИЧЕСКИХ СТОЕК	T	2,03616
26	УСТРОЙСТВО КРОВЕЛЬ ИЗ ЛИСТОВ ОБЫКНОВЕННОГО ПРОФИЛЯ ПО ДЕРЕВЯННОЙ ОБРЕШЕТКЕ С ЕЕ УСТРОЙСТВОМ	100M2	1,436
27	УСТРОЙСТВО ВОДОСТОЧНЫХ ЛОТКОВ И КОНЬКОВ	100M	1,024
28	УСТАНОВКА СТУЛЬЕВ	M3	0,96
29	МАСЛЯНАЯ ОКРАСКА МЕТАЛЛИЧЕСКИХ ПОВЕРХНОСТЕЙ БОЛЬШИХ ПОВЕРХНОСТЕЙ [КРОМЕ КРОВЕЛЬ], КОЛИЧЕСТВО ОКРАСОК 2	100M2	1,2992
<b>ОБОРУДОВАНИЕ</b>			
30	ЭЛЕКТРОВОДОНАГРЕВАТЕЛЬ ТИПА АРИСТОН V-50Л	ШТ	2

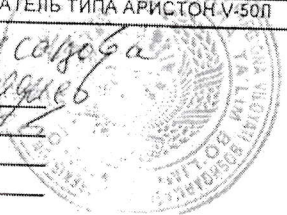
  
 Х. Сариев  
 М. Габделвахаев  
 Р. Абдуллин

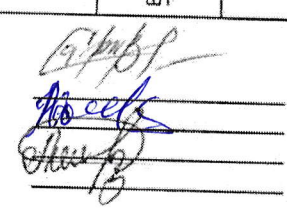

 my.gov.uz  
 Ягона Интерактив  
 Давлат Хизматлари Портали



Ўзбекистон  
 Республикаси  
 Қурилиш вазирлиги

№ 3391-2661-70f9-fb5d-47d2-6347-0448  
 Ҳужжат яратилинган сана: 2021-10-21  
 Ариза рақами: 32714298

Ҳужжат берилган: ЧАСТНОЕ ПРЕДПРИЯТИЕ "ИХТИЙОР  
 ЛОУНА"  
 Кабул қилувчининг идентификация рақами: 308443463

### Архитектура-шаҳарсозлик ҳужжатларини ишлаб чиқиш фаолиятини амалга ошириш учун ЛИЦЕНЗИЯ

ЧАСТНОЕ ПРЕДПРИЯТИЕ "ИХТИЙОР ЛОУНА" га объектларнинг мураккаблик тоифалари классификатори бўйича II тоифадаги объектлар учун қуйидаги: Тўлиқ комплексда лойиҳалаш бўйича фаолият турлари. А гуруҳи: Уй-жой-хўжалик қурилиши учун объектлар ва комплекслар лойиҳа-смета ҳужжатларини яратиш, шу жумладан уларнинг муҳандислик тармоқлари ва тизимларини лойиҳалаштириш фаолият тур(-лар)и билан шуғулланишга лицензия берилди.

Лицензия берилган сана: 21-10-2021 йил

Лицензия рақами: АЛ-001938

Солиқ тўловчининг идентификация рақами (СТИР): 308443463

Юридик шахснинг почта манзили: MUSTAQILLIK KO'CHASI, 82 UY

Лицензия амал қилиш муддати чекланмаган.

ALIMUXAMEDOV ALIJON RASHOD O'G'LI

Мазкур ҳужжат Вазирлар Маҳкамасининг 2017 йил 15 сентябрдаги 728-сон қарори билан тасдиқланган Ўзбекистон Республикаси Ягона интерактив давлат хизматлари портали тўғрисидаги низомга мувофиқ шакллантирилган электрон ҳужжатнинг нусхаси ҳисобланади. Электрон ҳужжатнинг нусхасида кўрсатилган маълумотлар тўғрилигини текшириш учун [gero.gov.uz](http://gero.gov.uz) веб-сайтига ўтинг ва электрон ҳужжатнинг ноёб рақамини киритинг ёки мобил телефон ёрдамида QR-кодни сканер қилинг. Диққат! Вазирлар Маҳкамасининг 2017 йил 15 сентябрдаги 728-сон қарорига мувофиқ электрон ҳужжатлардаги маълумотлар қонуний ҳисобланади. Давлат органларига Ягона порталда шакллантирилган электрон ҳужжатларнинг нусхаларини қабул қилишни рад этишлари катъиян тақиқланган.

1821

