

# ПУДРАТ ШАРТНОМАСИ

(QURILISH ISHLARI)

2022 y. «20» 5

2022-602-4-  
61-TB-сон

Kasbi tumani.

“Germes Osiyo Universal Servis” MChJ, (tashkilot, korxonasi nomi) keyingi o‘rinlarda “Pudratchi” deb yuritiladi. O‘zining **nizomi**(nizomi, ustavi, ishonchnoma) asosida ish yurituvchi rahbar **D.Jabborova**(vazifasi, familiyasi, ismi) nomidan, bir tomondan va **Kasbi tuman Tibbiyot birlashmasi** (korxonasi, tashkilot, muassasa nomi), keyingi o‘rinlarda “Buyurtmachi” deb yuritiladi, o‘zining **nizomi** (nizomi, ustavi, ishonchnoma) asosida ish yurituvchi rahbari **B.Geldiev** (vazifasi, familiyasi, ismi) nomidan, ikkinchi tomondan mazkur shartnomani quyidagilar haqida tuzdilar.

## 1. SHARTNOMANING PREDMETI

1.1. Ushbu shartnoma bo‘yicha “Pudratchi” «Buyurtmachi»ning buyurtmasiga va tuzilgan loyiha smeta hujjatlariga asosan Kasbi tuman Tibbiyot birlashmasiga qarashli 9- sonli Denov oilaviy poliklinikasi binosini rekonstruksiya qilish ishlarini bajarishni, «Buyurtmachi» esa bajarilgan ishlarni qabul qilib olishni hamda to‘lovlarni amalga oshirishni o‘z zimmalariga oladilar.

1.2. Ushbu shartnomaning umumiy so‘mmasi 645 000000 (Olti yuz qirq besh million) so‘mni tashkil etadi.

## SHARTNOMA BUYICHA KELISHUV NARXLARI

2.1.«Buyurtmachi» tomonidan taqdim» qilingan hujjatlarga asosan joriy ta‘mirlash ishlarining qiymati **645 000 000 (Olti yuz qirq besh million)** so‘mni tashkil qiladi.

2.2. Ta‘mirlash ishlarining boshlanishi «18»may 2022 yil.

2.3. Ta‘mirlash ishlarining tugashi vaqti «31» dekabr 2022 yil.

## 3. TA‘MIRLASH ISHLARINI BOSHLASH BAJARISH VA TUGATISH BUYICHA SHARTNOMAVIY MUDDATLAR

3.1. Ta‘mirlash ishlarini bajarish muddati mazkur shartnomaning 2.3. bandida ko‘rsatilgan muddatgacha amalga oshiriladi.

3.2. Shartnomadagi 4.2 bandida ko‘rsatilgan avansni «Pudratchi» olgandan so‘ng ta‘mirlash ishlarini boshlaydi. O‘zbekiston Respublikasi Vazirlar Mahkamasining 2011 yil 24 avgustdagi 241-sonli qaroriga asosan byudjetdan mablag‘ oluvchilarning byudjet mablag‘lari xisobiga tuziladigan shartnomalarida qoidaga ko‘ra **30** foiz miqdorida oldindan xaq to‘lashi lozim.

3.3. «Buyurtmachi» tomonidan ta‘mirlash ishlarini bajarish davrida «Pudratchi»ga o‘zi tomonidan xarid qilingan ta‘mirlash materiallarini taqdim qilishi mumkin.

3.4. Ta‘mirlashni to‘xtat qolganligi uchun sababchi bo‘lgan tomon buning oqibatida kelib chiqadigan har qanday kamomad yoki javobgarlikni o‘z zimmasiga oladi.

3.5. Ta‘mirlashni tugallab foydalanishga topshirish uchun tuzilgan komissiya dalolatnomasi tasdiqlangandan so‘ng ta‘mirlash ishlari tamom bo‘lgan deb hisoblanadi.

## 4. TO‘LOV SHARTI VA TARTIBI

4.1.«Buyurtmachi» to‘lovni pul o‘tkazish yo‘li bilan amalga oshiradi.

4.2. Bajariladigan joriy ta‘mirlash ishlari uchun buyurtmachi oldindan **30 % to‘lov 193 500 000 (Bir yuz to‘qson uch million besh yuz ming)** so‘mni 2022 yil «30» «may»da amalga oshiradi. Bajariladigan ishlar qiymati F-2 ga asosan, amalga oshirib boriladi, yakuniy to‘lov esa bajarilgan ishlarni tasdiqlovchi F5 sonli dalolatnomaga (xisob-faktura) asosan to‘lov amalga oshiriladi.

4.3.«Pudrat» tashkiloti tomonidan shartnomada ko‘rsatilgan so‘mmdan oshiqcha bajarilgan ishlar uchun «Buyurtmachi» tomonidan to‘lovlar amalga oshirilmaydi.

## 5. PUDRATCHINING MAJBURIYATLARI

5.1. Shartnoma bahosi 645 000 000 (Olti yuz qirq besh million) so‘mni tashkil qiladi.

5.2. Maxsus ta‘mirlash ishlarini bajarish uchun maxsus yollanma pudratchi tashkilotlarni jalb qiladi.

5.3. Har haftaning dushanba kunida joriy haftada bajarilgan ta‘mirlash montaj ishlari to‘g‘risidagi tegishli hujjatlarni «Buyurtmachi»ga taqdim qilishi shart. Agar ta‘mirlash mazkur shartnomada ko‘rsatilgan muddatda pudratchining aybi bilan foydalanishga topshirilmasa, u holda buyurtmachiga quyidagi tartibda jarima to‘laydi:

- ta‘mirlash muddati 10 kunga kechiktirilsa, shartnoma baxosidan 0,5 % miqdorida;

-keyingi 20 kun uchun shartnoma bahosidan 5 % miqdorida;

-undan keyingi muddatlar uchun 20 % miqdorida;

Jarima sanksiyasi buyurtmachi tomonidan bildirilgan yozma ravishdagi da'vodan keyin 10 kun muddat mobaynida to'lanishi shart.

5.4. Pudratchi shartnomada nazarda tutilgan mablag' doirasida ishlarni bajaradi va shunga muvofiq bajarilgan ishlar to'g'isida 2-sonli dalolatnomani tuzadi..

#### 6. BUYURTMACHINING MAJBURIYATLARI

6.1. Shartnomada ko'rsatilgan 4.1. va 4.2. bandlari buzilsa, «Buyurtmachi» maxsus hisob-raqamidan xar bir kechiktirilgan kun uchun shartnomaning to'lanmagan narxini 0,04% miqdorida «Pudratchiga» peniy to'laydi.

6.2. «Buyurtmachi» ta'mirlash ishlarini o'z vaqtida belgilangan standartlarga va amaldagi qonunchilikka asosan qabul qilib oladi.

6.3. «Buyurtmachi» e'lon talabnomasidan oshmagan xolda xamda tanlov bayoniga asosan shartnoma tuzadi va bajarilgan ishlarni tasdiqlovchi xujjatni «Pudratchi» bilan birgalikda tuzadi.

#### 7.TOMONLAR O'RTASIDA SHARTNOMAVIY NIZOLARNI HAL ETISH

7.1.Ushbu shartnoma asosida kelib chiqadigan har qanday nizolar O'zbekiston Respublikasining amaldagi qonunchiliklari talablariga asosan iktisodiy sudlarida hal etiladi.

#### 8.SHARTNOMANING AMAL QILISH MUDDATI

8.1. Mazkur shartnoma ikki nusxada tuzilib, bir xil yuridik kuchga ega bo'lib hisoblanadi va tomonlarning har biri uchun bir nusxadan beriladi.

8.2. Ushbu shartnoma 31 dekabr 2022 yilgacha amalda bo'ladi.

#### 9. SHARTNOMANING QONUNIY KUCHGA KIRISHI

9.1.Ushbu shartnoma O'zbekiston Respublikasi Byudjet kodeksining 122-moddasi 3-bandiga asosan Byudjetdan mablag' oluvchilar bilan maxsulot (ish xizmatlar) yetkazib beruvchilar o'rtasida tuzilgan shartnomalari faqat G'aznachilik bo'linmalarida ro'yxatdan o'tgandan so'ng yuridik kuchga kirgan hisoblanadi.

#### 10.BOSHQA HOLATLAR.

10.1. Tomonlar shartnoma majburiyatlari yuzasidan o'zaro hamkorlik qilib turadilar.

#### 11. TOMONLARNING YURIDIK MANZILLARI VA BANK REKVIZITLARI

##### «PUDRATCHI»

“Germis Osiyo universal servis” MChJ

(tovar(ish xizmat) yetkazib beruvchining nomi)

:Qarshi shaxri

tel\faks +99898-775-07-73

x\r 20208000100298387001

bank nomi :“Qarshi shaxar Xamkor bank”

##### «BUYURTMACHI»

Kasbi tuman Tibbiyot birlashmasi

(byudjet mablaglarini oluvchi nomi)

Manzili : Kasbi tumani Manzili

tel\faks 642-11-35

sh\zv 401722860102377072120054001

byudjetdan mablag' oluvchi

STIRI 201695103 OKONX 91511

G'azna x/v: 23402000300100001010

MFO: 01031 G'aznachilik bo'linmasi

Bank nomi: Markaziy bank Toshkent sh.BB

XKKM MFO: 00014INN : 302905746

nomi:Moliya Vazirligi g'aznachiligi

G'aznachilik bo'linmasi OKONX: 14933

SITRI:201122919



Raxbar

D .Jabborova

(imzo)

(F.I.Sh)

Raxbar

M

B.Geldiev

(F.I.Sh)



**YURIDIK AHAMIYATGA EGA HUJJATLARNING QONUN  
HUJJATLARIGA MUVOFIQLIGI TO‘G‘RISIDA  
HUQUQIY XULOSA**

1. Loyi haning turi: Pudrat shartnomasi
2. Loyi haning nomi:

Qarshi shaxar “Germes Osiyo Unversal Servis” MChJ va Kasbi tuman Tibbiyot birlashmasi o`rtasidagi jami 645 000 000 (olti yuz qirq besh million) so`mmlik Kasbi tuman Denov MFY hududidagi 9-sonli Denov oilaviy poliklinikasi binosini rekonstruksiya qilish ishlarini bajarish to‘g‘risidagi shartnoma.

3. Loyiha ishlab chiquvchisi va kiritilgan sana haqidagi ma'lumot:

Kasbi tuman tibbiyot birlashmasi tomonidan 2022-yil 20-may.

Loyiha amaldagi qonun hujjatlariga muvofiq ishlab chiqilgan va uni qabul qilish maqsadga muvofiq.

**Kasbi tuman yuridik xizmat  
ko'rsatish markaz bosh yuriskonsulti**

2022 yil “ 20 ” may.



**S.M.Rajabov**

**Протокол закупочной комиссии по конкурсу лот № 83596 на приобретение Касби туман тиббиёт бирлашмасига карашли 9-сонли Денов оилавий поликлиникаси биносини капитал реконструкция килиш учун**

Способ проведения электронный

Дата 17.05.2022

Время рассмотрения 17.05.2022 18:36

Конкурсная комиссия Туман Тиббиет Бирлашмаси, (Далее – Комиссия) в составе:

<b>Председатель комиссии</b>	ABDULLAYEV ILHOM CHULIBOYEVICH	boshliq o'rinboar	shifoxona
<b>Секретарь комиссии</b>	YOMG'IROVA MAVJUDA NORBOYEVNA	bosh hamshira	shifoxona
<b>Член комиссии</b>	SHOYMARDONOVA MUXABBAT JURA'EVNA	dorixona mudiri	shifoxona
<b>Член комиссии</b>	XASANOV LAZIZ XO'JAQULOVICH	xojalik mudiri	shifoxona
<b>Член комиссии</b>	YAVQOCHDIYEV SOBIRJON OTAMURODOVICH	kasaba uyushma	shifoxona
<b>Член комиссии</b>	NAZIROV FURQAT QO'YLIYEVICH	iqdisodchi	shifoxona

Рассмотрев поступивших предложений со стороны участников по опубликованному объявлению на специальном информационном портале от 17.05.2022 года № лота 83596.

Метод оценки предложений – Бальный метод (Весовой коэф. технико-квалификационной части: 90.00 / Весовой коэф. ценовой части: 10.00)

Мин. балл: 60

Предмет закупки:

Наименование товара (работы, услуги)	Работы по капитальному ремонту зданий
Подробное описание	Касби туман тиббиёт бирлашмасига карашли 9-сонли Денов оилавий поликлиникаси биносини капитал реконструкция килиш учун
Количество товара	1.00
Единица измерения	
Цена товара (услуги) за единицу	650 000 000.00
Стартовая сумма	650 000 000.00
Валюта	UZS

По итогам рассмотрения поступивших предложений по технической части участникам присвоены следующие баллы:

Критерий №1 Ишонсиз таъминотчилар руйхатида м авжуд эмаслиги тугрисида маълумот

Тип: Текстовое значение

Описание:

Обязательность: Не критично

Наименование участника	Макс балл	Значение участника	Балл участника	Тип оценки	Примечание	Причина
QILICHBEK PLYUS OG'ABEK MЧЖ	10	Хужжатлар тулик электрон шаклда илова килинади	5	Экспертная		

Наименование участника	Макс балл	Значение участника	Балл участника	Тип оценки	Примечание	Причина
GERMES OSIYO UNIVERSAL SE. MЧЖ	10	10	10	Экспертная		
SIFAT USTUN MCHJ	10	578000000	5	Экспертная		

Критерий №2 Давлат солик идорасидан солик ва унга тенглаштирилган мажбурий туловлардан карздорлиги йуклиги тугрисида маълумот

Тип: Текстовое значение

Описание:

Обязательность: Не критично

Наименование участника	Макс балл	Значение участника	Балл участника	Тип оценки	Примечание	Причина
QILICHBEK PLYUS OG'ABEK MЧЖ	5	Хужжатлар электрон тартибда илова килинади	5	Экспертная		
GERMES OSIYO UNIVERSAL SE. MЧЖ	5	5	5	Экспертная		
SIFAT USTUN MCHJ	5	578000000	5	Экспертная		

Критерий №3 Ташкилот фаолияти юритишига доир гувоҳнома ва бошка хужжатлар

Тип: Текстовое значение

Описание:

Обязательность: Не критично

Наименование участника	Макс балл	Значение участника	Балл участника	Тип оценки	Примечание	Причина
QILICHBEK PLYUS OG'ABEK MЧЖ	20	Хужжатлар тулик равишда электрон тартибда илова килинади, Рейтинг В	20	Экспертная		
GERMES OSIYO UNIVERSAL SE. MЧЖ	20	20	20	Экспертная		
SIFAT USTUN MCHJ	20	578000000	20	Экспертная		

Критерий №4 Ухшаш ишларни бажарганлиги тугрисида маълумотлардан кучирма. курилиш ишларини бажаришда тегишли тажрибаси борлигини тасдиқловчи хужжатлардан кучирма

Тип: Текстовое значение

Описание:

Обязательность: Не критично

Наименование участника	Макс балл	Значение участника	Балл участника	Тип оценки	Примечание	Причина
QILICHBEK PLYUS OG'ABEK MCHJ	20	Хужжатлар тулик электрон шаклда илова килинади	10	Экспертная		
GERMES OSIYO UNIVERSAL SE. MCHJ	20	20	20	Экспертная		
SIFAT USTUN MCHJ	20	578000000	10	Экспертная		

Критерий №5 Ишчи ходимлари тугрисида ва ишчи ходимларнинг тегишлилиги буйича тажрибалари тугрисида маълумот

Тип: Текстовое значение

Описание:

Обязательность: Не критично

Наименование участника	Макс балл	Значение участника	Балл участника	Тип оценки	Примечание	Причина
QILICHBEK PLYUS OG'ABEK MCHJ	20	Хужжатлар тулик электрон шаклда илова килинади	10	Экспертная		
GERMES OSIYO UNIVERSAL SE. MCHJ	20	20	20	Экспертная		
SIFAT USTUN MCHJ	20	578000000	10	Экспертная		

Критерий №6 Банк ҳисоб рақамида бажариладиган ишларнинг умумий суммасининг камида 20% и микдорида маблаг борлиги тугрисида маълумот

Тип: Текстовое значение

Описание:

Обязательность: Не критично

Наименование участника	Макс балл	Значение участника	Балл участника	Тип оценки	Примечание	Причина
QILICHBEK PLYUS OG'ABEK MCHJ	15	Хужжатлар тулик электрон шаклда илова килинади	15	Экспертная		
GERMES OSIYO UNIVERSAL SE. MCHJ	15	15	15	Экспертная		
SIFAT USTUN MCHJ	15	578000000	10	Экспертная		

Критерий №7 Банк муассасида қарздорликги йуқлиги, картотекада маълумотлар йуқлиги тугрисида маълумот

Тип: Текстовое значение

Описание:

Обязательность: Не критично

Наименование участника	Макс балл	Значение участника	Балл участника	Тип оценки	Примечание	Причина
QILICHBEK PLYUS OG'ABEK MЧЖ	10	Хужжатлар тулик электрон шаклда илова килинади	10	Экспертная		
GERMES OSIYO UNIVERSAL SE. MЧЖ	10	10	10	Экспертная		
SIFAT USTUN MCHJ	10	578000000	10	Экспертная		

Оценка участников финансовой части составила:

Наименование участника	Стартовая сумма	Предлагаемая сумма	Дата предложения	Оценка стоимости (балл)
SIFAT USTUN MCHJ	650 000 000.00	650 000 000.00	17.05.2022 16:56:56	9.00
QILICHBEK PLYUS OG'ABEK MЧЖ	650 000 000.00	585 000 000.00	13.05.2022 20:47:26	10.00
GERMES OSIYO UNIVERSAL SE.MЧЖ	650 000 000.00	645 000 000.00	17.05.2022 15:24:50	9.07

Итоговая оценка участников включая финансовой части составила:

Наименование участника	Общий балл по технической части	Общий балл по финансовой части	Итоговый балл
SIFAT USTUN MCHJ	63	9	72
QILICHBEK PLYUS OG'ABEK MЧЖ	67.5	10	77.5
GERMES OSIYO UNIVERSAL SE.MЧЖ	90	9.07	99.07

Закупочная комиссия по конкурсу лот № 83596 от 17.05.2022 года на приобретение Касби туман тиббиёт бирлашмасига карашли 9-сонли Денов оилавий поликлиникаси биносини капитал реконструкция килиш учун определила победителем:

GERMES OSIYO UNIVERSAL SE.MЧЖ  
302905746

и резервный исполнитель: QILICHBEK PLYUS OG'ABEK MЧЖ (303349733)

Проголосовали

Комиссия	Ф.И.О.	Голосование	Комментарии
Член комиссии	NAZIROV FURQAT QO'YLJIYEVICH	Согласен	
Председатель комиссии	ABDULLAYEV ILHOM SHULIBOYEVICH	Согласен	
Член комиссии	SHOYMARDONOVA MUXABBAT JURAYEVNA	Согласен	

Протокол закупочной комиссии подписан посредством ЭЦП

**«КЕЛИШИЛДИ»**

Касби туман тиббиёт  
бирлашмаси  
танлов комиссиясининг

№ 83596 17-май 2022 йилдаги  
9-сонли йиғилиш баёнига  
асосан

**«ТАСДИҚЛАЙМАН»**

Касби туман тиббиёт  
бирлашмаси

бошлиғи

Б.Ж. Гелдиев

«17» май 2022 й.



Касби туман тиббиёт бирлашмасига карашли 9-сонли Денов оилавий  
поликлиникаси биносини капитал реконструкция килиш учун ташкилотни  
танлаш бўйича

**ТАНЛОВ ҲУЖЖАТЛАРИ**

**Буюртмачи:** Касби туман тиббиёт бирлашмаси

Касби– 2022 й.



## ТАРКИБИ

- I. Танлов иштирокчиси учун йўриқнома.
- II. Танловнинг техник қисми.
- III. Танловнинг нарх қисми.
- IV. Шартнома лойихаси.

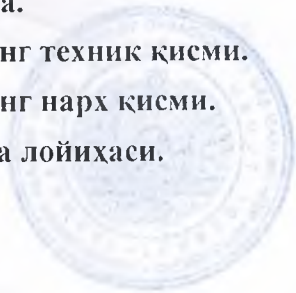

## I. ТАНЛОВ ИШТИРОКЧИСИ УЧУН ЙЎРИҚНОМА

- 1 Умумий ҳолатлар.
- 1.1 Мазкур танлов ҳужжатлари Ўзбекистон Республикасининг «Давлат харидлари тўғрисида»ги Қонуни (кейинги ўринларда – Қонун), Ўзбекистон Республикаси Президентининг 2018 йил 20 февралда «Лойиҳа олди, лойиҳа, тендер ҳужжатлари ва контрактларни экспертизадан ўтказиш тартибини такомиллаштириш чора-тадбирлари тўғрисида»ги ПҚ-3550-сонли Қарори (кейинги ўринларда – Қарор) талабларига мувофиқ ишлаб чиқилган.
- 1.2 Танлов предмети:  
Касби туман тиббиёт бирлашмасига қарашли 9-сонли Денов оилавий поликлиникаси биносини капитал реконструкция қилиш учун ташкилотни танлаш бўйича
- 1.3 Касби туман тиббиёт бирлашмаси хўжалик мудиринг талабномаси танловни ўтказиш учун асос ҳисобланади.
- 1.4 Танловни ўтказишда унинг чегара қиймати **шартноманинг умумий қиймати май ойдан 31 декабргача бўлган давр учун 650 000 000 (олти юз эллик миллион) сўмдан ошмаслиги зарур.**  
*(танловда таклиф қилинган нархлар ундан юқориши таъқиқ қилмаслиги зарур)*
- 1.5 Харид қилинадиган хизматлар техник топшириғи мазкур танлов ҳужжатларининг иловасида келтирилган.
- 1.6 Танлов комиссияси йиғилишининг шакли электрон энг яхши таклифни танлаш.
- 2 Танлов ташкилотчилари
- 2.1 Касби туман тиббиёт бирлашмаси танлов буюртмачиси (кейинги ўринларда – буюртмачи) ҳисобланади.  
«Буюртмачи» манзили:  
Ўзбекистон Республикаси, Қашқадарё вилояти, Касби тумани, Муғлон қишлоғи, 180600.  
«Буюртмачи» реквизитлари:  
МФО 00014,  
ИНН 201 695 103  
х/р 4017 228 601 023 77072 120 0 54 001  
«Марказий банк Тош ш» ХККМ

180600.

«Буюртмачи» реквизитлари:

МФО 00014,

ИНН 201 695 103

х/р 4017 228 601 023 77072 120 0 54 001

«Марказий банк Тош ш» ХККМ

2.2

**Танлов ташкилотчиси контакти:**

Шартнома мажбуриятларини бажариш ва  
ғазначилик бўлими, бўлим бошлиғи

Тел.: (75) 642-11-35

Моб: (90) 720-82-30

e-mail: [kasbi.tssb@minzdrav.uz](mailto:kasbi.tssb@minzdrav.uz)

**Техник саволлар бўйича масъул контакти:**

Ф.Назирова

Тел.: (90) 720-82-30

2.3

Танлов комиссияси ишчи органи:

Касби туман тиббиёт бирлашмаси иш ва  
хизматлар танловини амалга оширувчи танлов  
комиссиясининг танловларни ўтказишдаги  
ишчи органи масъул котиби («кейинги  
ўринларда – танлов комиссияси»).

Манзил: Ўзбекистон Республикаси,  
Қашқадарё вилояти, Касби тумани, Муғлон-  
қишлоғи, Тинчлик кўчаси 108-уй 180600

2.4

Шартнома тузувчи: Касби туман тиббиёт  
бирлашмаси

2.5

Танлов буюртмачи томонидан ташкил  
қилинган танлов комиссияси томонидан  
ўтказилади.

### 3 Танлов иштирокчиси

3.1

Танловда мазкур танлов ҳужжатларининг  
4.2-бандида кўрсатилган юридик шахслардан  
бошқа, мулкчилик шаклидан қатъий назар  
барча турдаги юридик шахслар, шу  
жумладан, кичик бизнес субъектлари  
иштирок этиши мумкин

### 4 Танловни ўтказиш тартиби

4.1

Танлов иштирокчиси танловда қатнашиши  
учун:

– танлов шартлари билан тўлиқ таниши  
учун махсус ахборот порталида  
жойлаштирилган танлов  
ҳужжатларининг электрон шаклини  
олиши (юклар олиши);

– танлов ҳужжатларида кўрсатилган  
талабларни эътиборга олган ҳолда унда  
иштирок этиш тўғрисида расмий танлов

таклифи бериши зарур.

4.2

Танловга қўйидаги иштирокчиларнинг иштирок этишига йўл қўйилмайди:

- шартномани бажариш учун зарур техникавий, молиявий, моддий, кадрлар ресурсларининг ҳамда бошқа ресурсларнинг мавжуд эмаслиги;
- шартнома тузиш учун қонуний ҳуқуққа эга эмаслик, шу жумладан, мазкур хизматларни амалга ошириш учун талаб қилинадиган лицензия/гувоҳноманинг мавжуд эмаслиги;
- солиқлар ва бошқа мажбурий тўловларни тўлаш бўйича қарздорликнинг мавжудлиги;
- ўзига нисбатан жорий этилган банкротлик тартиб-таомилларининг мавжудлиги;
- буюртмачи билан охириги уч йил ичида тузган шартномавий муносабатларни етарли даражада бажармаган бўлса;
- буюртмачи билан суд тартибида ва судгача бўлган масалалар кўрилаётган бўлса;
- Инсофсиз ижрочиларнинг ягона реестрида қайд этилганлиги.

4.3

Буюртмачи қўйидаги ҳолларда иштирокчини харид қилиш таомилида иштирок этишдан четлаштиради:

- иштирокчи тўғридан-тўғри ёки воситали тарзда буюртмачининг ёки бошқа давлат органининг ҳозирги мансабдор шахсига ёки собиқ ходимига давлат харидлари жараёнида бирон-бир ҳаракатни амалга ошириш, қарор қабул қилиш ёки бирон-бир танлов таомилини қўллашга таъсир кўрсатиш мақсадида ҳар қандай шаклдаги мукофот, ишга олишни ёки ҳар қандай қимматбаҳо буюм ёки хизмат кўрсатишни таклиф қилган, берган ёки бунга рози бўлган тақдирда;
- иштирокчи адолатсиз танлов устунлигига

эга бўлса ёки конунга зид бўлган манфаатлар тўқнашуви мавжуд бўлса.

- 5 Танлов тили, ўлчов бирликлари.**
- 5.1 Танлов таклифи ҳамда иштирокчи ва буюртмачи томонидан амалга ошириладиган у билан боғлиқ бўлган барча ёзишмалар, хужжатлар ўзбек ёки рус тилида бўлиши керак.  
Техник таклифлар рус тилида берилишига йўл қўйилади.
- 5.2 Танлов таклифида метрик ўлчов тизимидан фойдаланилиш шарт.
- 6 Танлов таклифлари ва уларни расмийлаштириш шартлари**
- 6.1 Танлов иштирокчиларининг таклифлари эълонда белгиланган тартиб асосида танлов ўтказиш тўғрисидаги эълонда кўрсатилган манзилга муҳрланган конвертларда (конвертнинг елимланган жойига иштирокчининг муҳри босилади) тақдим этилади, унда техникавий, молиявий, моддий, кадрлар ресурсларининг ҳамда бошқа ресурсларнинг мавжудлигига оид маълумотлар техник ва тижорат таклифлари билан бирга бўлиши керак.
- 6.2 Танлов иштирокчиларининг таклифлари ип билан тикилган, рақамланган, муҳр қўйилган ва иштирокчининг ваколатли шахсининг имзоси билан тасдиқланган ёки таклифларнинг ҳар бир варағи имзоланган ҳолда тақдим этиш тавсия этилади.
- 6.3 Иштирокчининг танлов таклифи танлов комиссияси томонидан ишчи органга почта орқали ёки иштирокчи ваколатли шахси орқали етказилади. Танлов таклифи берилиши санаси ва вақти ишчи орган томонидан танлов таклифларини рўйхатга олиш журналида қайд қилинади ва иштирокчи ваколатли шахси имзоси билан тасдиқланади (агарда у мавжуд бўлса)
- 6.4 Танлов иштирокчиси:  
– тақдим қилинаётган маълумотлар ва хужжатларнинг ҳақиқийлиги ва ишончлилиги учун масъул ҳисобланади;  
– фақат битта таклиф бериш ҳуқуқига эга;  
– тақдим қилинган таклифни бундай таклифларни бериш муддати тугагунча қайтариб олиш ёки унга ўзгартириш киритишга ҳақли.
- 6.5 Танлов таклифи икки қисмдан иборат бўлади:

- 1) техник қисми Буюртмачининг техник топшириғида кўрсатилган талабларга мос келиши ва таклиф қилинаётган хизмат тўғрисида батафсил ёритилган бўлиши зарур;  
2) нарх қисми танлов шартларига мувофик бўлиши ва товар (хизмат, иш) номланиши, товарнинг (хизматнинг, ишнинг) бир бирлиги нархи, умумий қиймати, етказиб бериш шартлари ва муддатлари, тўлов шакли, таклифни амал қилиш муддати ва ҳ.к. каби маълумотлар кўрсатилган бўлиши керак.
- 6.6 Иштирокчи таклифларни раҳбар имзоси ва ташкилот муҳри билан тасдиқланган ҳолда тақдим қилиниши зарур. Нархга оид таклиф ҳам бошланғич шаклда берилади. Танлов таклифи елимланган конвертда конвертнинг елимланган жойида иштирокчининг муҳри қўйилган ҳолда тақдим қилинади.
- 6.7 Конвертда қуйидагилар кўрсатилиши зарур (**8 шакл**га мувофик):
- танлов предмети номи;
  - иштирокчининг номи;
  - буюртмачининг номи ва унинг манзили;
  - «таклифларни бериш муддати тугагунга қадар очилмасин (конвертларни очиш санаси ва вақти кўрсатилади)» ёзуви.
- 6.8 Техник таклифлар қуйидаги ҳужжатларни ўз ичига олиши зарур:
- мазкур йўриқнома иловасидаги **6 шакл**га мувофик таклиф қилинаётган маҳсулот (товар/ишлар) техник характеристикалари техник топшириққа таққосланган ҳолдаги жадвал кўринишида техник таклифлар;
  - мазкур турдаги хизматни амалга ошириш учун рухсат берилганлиги тўғрисида тасдиқловчи ҳужжатлар;
  - бошқа техник ҳужжатлар (брошюра, техник паспортлар, йўриқнома ва бошқа ҳужжатлар).
- 6.9 Нарх қисми бўйича ҳужжатларнинг мавжуд бўлиши зарурлигига талаблар:
- мазкур йўриқнома иловасидаги **7 шакл**га асосан тўлдирилган таклиф қилинаётган нарх тўғрисидаги маълумотлар.
- 6.10 Ишчи орган (шартнома мажбуриятларини бажарилиши ва ғазначилик бўлими) танлов таклифлари солинган конвертларнинг бутлиги ва ишончли сақланишига жавобгар ҳисобланади.
- 6.11 Танловга таклифларни қабул қилиш махсус

ахборот порталида чоп этилган эълонда кўрсатилган муддат келиши билан тугатилади. Танлов таклифлари Ўзбекистон Республикаси, Қашқадарё вилояти, Касби тумани, Муғлон кишлоғи, Тинчлик кўчаси 108-уй 180600. манзили бўйича қабул қилинади.

*Белгиланган муддатдан кейин тақдим қилинган ҳужжатлар кўриб чиқилмайди ва қайтариб юборилади.*

- 6.12 Таклифнинг амал қилиш муддати танлов таклифлари қабул қилиш тугайдиган кундан кейинги кейин камида 10 кунга амал қилиши зарур.
- 7 **Танлов таклифларини бериш муддатларини узайтириш**
- 7.1 Иштирокчининг асослантилган илтимосига асосан танлов комиссияси танлов таклифлари қабул қилиш санасини кўчириши (узайтириши) мумкин. Бунда кўчириладиган (узайтириладиган) муддат танловнинг барча иштирокчилари учун тадбиқ этилади.
- Танлов таклифларини қабул қилиш муддати ўзгарганлиги (узайтирилганлиги) тўғрисидаги огоҳлантириш танловда иштирок этаётган барча иштирокчиларга почта, электрон почта ёки факс орқали юборилиши зарур.
- 7.2 Танлов таклифларини тақдим қилиш муддатини узайтириш тўғрисидаги эълон махсус ахборот порталида жойлаштирилади.
- 8 **Танлов ҳужжатларига ўзгартириш киритиш**
- 8.1 Давлат буюртмачиси танлов ҳужжатларига ўзгартишлар киритиш тўғрисида танловда иштирок этиш учун таклифлар бериш муддати тугайдиган санадан камида уч кун олдин қарор қабул қилишга ҳақли.
- Танлов ҳужжатларига ўзгартишлар киритиш давомида товарни (ишни, хизматни) ёки унинг хусусиятларини ўзгартиришга йўл қўйилмайди. Бунда ушбу танловда таклифлар бериш тугайдиган муддат танлов ҳужжатларига ўзгартишлар киритилган санадан эътиборан камида ўн кунга узайтирилиши керак. Шу билан бир вақтда, агар эълонда кўрсатилган ахборот ўзгартирилган бўлса, танлов ўтказиш тўғрисидаги эълонга ўзгартишлар киритилади.
- 9 **Танлов иштирокчиларининг таклифларини кўриб чиқиш ва баҳолаш**
- 9.1 Эълонда танловни ўтказиш вақти сифатида кўрсатилган вақтда харид комиссияси танлов иштирокчилари томонидан берилган таклифлар солинган конвертларни

таклифларни баҳолаш учун очади. Танлов иштирокчисининг ваколатли вакили конвертларни очиш тартиб-таомили чоғида ҳозир бўлишга ҳақли.

9.2 Танлов иштирокчиларининг таклифларини кўриб чиқиш ва баҳолаш муддати таклифлар бериш тугаган пайдан эътиборан ўн кундан кўп бўлиши мумкин эмас.

9.3 Танлов иштирокчилари томонидан берилган таклифлар танлов ҳужжатларининг талабларига мувофиқ бўлса, у тегишли тарзда расмийлаштирилган деб топилади.

Агар таклифни киритган танлов иштирокчисининг таклифи, уни расмийлаштирилиши мазкур танлов ҳужжатлари талабларига мос келмаса, танлов комиссияси ушбу танлов иштирокчиси таклифини рад этади ва кўриб чиқилмайди.

9.4 Танлов ғолибини танлов ҳужжатларида кўрсатилган мезонлар асосида аниқлаш учун харид комиссияси рад этилмаган таклифларни баҳолашни амалга оширади.

Танлов ҳужжатларини баҳолаш мақсадида танлов комиссияси комиссия аъзолари ва/ёки экспертлардан (заруриятга кўра мустақил экспертлардан) иборат бўлган баҳоловчи гуруҳ тузишга ҳақли.

9.5 Танлов иштирокчиси томонидан такдим этилган ҳужжатлардаги ахборот ишончсиз эканлиги аниқланган тақдирда, харид комиссияси бундай иштирокчини харид қилиш тартиб-таомилининг исталган босқичида танловда иштирок этишдан четлатишга ҳақли.

9.6 Танлов ҳужжатларида ва таклифда кўрсатилган мезонлар асосида шартномани бажаришнинг энг яхши шартларини таклиф қилган танлов иштирокчиси ғолиб деб топилади (**2 илова**).

Танловда иштирок этишдан четлаштирилмаган танлов иштирокчиларининг таклифлари нарх қисми бўйича ҳам батафсил кўриб чиқилганидан ва баҳоланганидан кейин танлов таклифларининг барчаси умумий ҳолда баҳоланади.

9.7 Агар таклиф Қонун, Қарор ва танлов ҳужжатларининг талабларига мувофиқ бўлса, у тегишли тарзда расмийлаштирилган деб топилади.



- 9.8 Таклифни киритган танлов иштирокчиси Қонунда, Қарорда ва ушбу танлов ҳужжатларида белгиланган талабларга мос келмаса харид комиссияси бундай таклифни рад этади.
- 9.9 Баҳолаш пайтида танлов комиссияси танлов иштирокчиларидан таклифлари бўйича тушунтиришлар сўрашга ҳақли. Мазкур жараён расмий равишда ёзма шаклда танлов ташкилотчиси (шартнома мажбуриятларини бажариш ва ғазначилик бўлими) орқали белгиланган тартибда олиб борилади. Тушунтириш жараёнида таклифнинг моҳияти, шунингдек нархи юзасидан бирор-бир ўзгартиришларга йўл қўйилмайди.
- 9.10 Танлов ҳужжатларида ва таклифда кўрсатилган мезонлар асосида шартномани бажаришнинг энг яхши шартларини таклиф қилган танлов иштирокчиси ғолиб деб топилади.
- 9.11 Танлов таклифларида арифметик ёки исталган бошқа хатолар мавжудлиги аниқланганда, бундай таклифлар танлов комиссияси томонидан кўриб чиқиш рад этилиши мумкин. Бу ҳақида танлов иштирокчисига маълум қилинади.
- 9.12 Барча учун танлов таклифларининг бир хиллигини таъминлаш ва уларнинг нархини баҳолашда мувозанатни сақлаш учун танлов иштирокчиларига нисбатан Ўзбекистон Республикасининг амалдаги қонунчилигидан келиб чиқиб қўлланиладиган имтиёзлар ва преференциялар инобатга олинади.
- 9.13 Таклифларни кўриб чиқиш ҳамда баҳолаш натижалари таклифларни кўриб чиқиш ва баҳолаш баённомасида қайд этилади.
- 9.14 Таклифларни кўриб чиқиш ва баҳолаш баённомаси харид комиссиясининг барча аъзолари томонидан имзоланади ҳамда ундан олинган кўчирма у имзоланган кундан эътиборан уч иш куни ичида махсус ахборот порталида эълон қилинади.
- 9.15 Танловнинг исталган иштирокчиси таклифларни кўриб чиқиш ва баҳолаш баённомаси эълон қилинганидан сўнг давлат буюртмачисига танлов натижаларига доир тушунтиришларни тақдим этиш тўғрисида сўров юборишга ҳақли. Давлат буюртмачиси бундай сўров келиб тушган санадан эътиборан уч иш куни ичида танлов иштирокчисига тегишли тушунтиришларни тақдим этиши шарт.

10 Томонларнинг  
жавобгарлиги ва  
махфийликнинг амал  
қилиши

10.1

Ўзбекистон Республикаси қонунчилигига асосан қўйидагиларга жавобгарлик юклатилган:

- ишчи орган (шартнома мажбуриятларини бажариш ва ғазначилик бўлими) аъзолари ҳисобланган шахсларга – келиб тушган танлов таклифларининг бўтлиги, махфийлиги ва бошқа шахсларга ошкор қилинмаслиги бўйича;
- танлов комиссияси раиси ва аъзоларига, жалб қилинган мутахассис ва экспертларга – маълумотларнинг ошкор қилинмаслиги, танлов иштирокчилари, жалб қилинган мутахассис ва экспертлар билан қайсидир иштирокчига устунлик бериш ёки қайсидир иштирокчини камситиш/четлатиш мақсадида тил бириктирмаслик ва бошқа ноқонуний хатти-ҳаракатларни амалга оширмаслик бўйича;
- танлов ғолибига – Ўзбекистон Республикаси қонунчилиги ва/ёки тузилган шартнома шартларига кўра ўзига юклатилган шартнома мажбуриятларини (микдор, сифат, амалга ошириш/етказиб бериш муддати, бошқа техник талаблар) бажармаган ёки етарли даражада бажармаганлиги бўйича.

11 Бошқа шартлар

11.1

Буюртмаси танлов иштирокчисидан таклиф қилинган товар (хизмат/иш) бўйича шундай товар (хизмат/иш) иштирокчи томонидан илгари етказиб берилган (кўрсатилган) учинчи шахсдан фикр-мулоҳаза сўраши мумкин.

11.2

Танлов иштирокчиси танлов ҳужжатларидаги талабларни, танлов ўтказиш учун эълонда белгиланган шаклда (**9 шакл**) тушунтириш талаби билан буюртмачига сўров юборишга ҳақли.

11.3

Буюртмачи сўров келиб тушган санадан эътиборан икки иш куни ичида, агар мазкур сўров буюртмачига таклифлар бериш муддати тугайдиган санадан камида икки кун олдин келиб тушган бўлса, ушбу сўровга жавоб юбориши шарт.

11.4

Танлов комиссияси томонидан қўйидаги ҳолларда танлов ўтказилмаган деб топилиши мумкин:

- танловда битта иштирокчи иштирок этган ёки биронта иштирокчи иштирок этмаган тақдирда;

- тақдим қилинган барча танлов таклифларида зарурий ҳужжатлар етарлича тақдим қилинмаган бўлса ёки танлов таклифларини баҳолаш чоғида улар томонидан тақдим қилинган таклифларнинг барчаси комиссия хулосасига кўра четлаштирилган бўлса.

11.5 Буюртмачи ғолиб бўлган таклиф акцептига қадар исталган вақтда танловни бекор қилиш ҳуқуқига эга. Танлов бекор қилинган тақдирда буюртмачи порталда мазкур қарорнинг асослантирилган сабабларини эълон қилади.

## 12 Шартномани расмийлаштириш

12.1 Танлов натижалари бўйича шартнома танлов ҳужжатларида ва ўзи билан шартнома тузилаётган танлов иштирокчиси томонидан берилган таклифда кўрсатилган шартлар асосида ғолиб аниқланган вақтдан эътиборан ўн кундан кечиктирилмаган муддатда тузилади.

12.2 Танлов натижаларига кўра танлов ғолиби деб топилган иштирокчига буюртмачи томонидан унинг танловда ғолиб бўлганлиги ва белгиланган шартлар бўйича шартнома тузиши тўғрисида расмий хат юборилади.

12.4 Танлов ғолиби, танлов шартлари асосида шартнома тузишдан бош тортган ҳолларда шартнома тузиш ҳуқуқи захира ижрочисига ўтади. Бунда захира ижрочиси танлов ғолиби таклиф қилган нархда шартнома тузиши мумкин ёки шартнома тузишдан бош тортиши мумкин.

**ИШЛАРНИ БАЖАРИШДА ФОЙДАЛАНАДИГАН  
ТАНЛОВ ИШТИРОКЧИСИНИНГ МАШИНА ВА МЕХАНИЗМЛАРИ РЎЙХАТИ**

T/P	Номи	Маркаси	Сони	Ишлаб чиқарилган йили	Қуввати	Техник ҳолати	Балансида ёки ижарада
1	2	3	4	5	6	7	8
<b>ҚУРИЛИШ ТЕХНИКАЛАРИ</b>							
1	Самасвал марка "SHACMAN"	SHAANXI "SX3254DR384" 30 Тн	6	2013 й	336	Соз	Ижара
2	Эксковатор «DOOSAN»	DNKNEWSOLD50 04003	2	2013 й		Соз	Ижара
3	Юк тортувчи "SHACMAN"	SHAANXI SX4254JV294	1	2004 й	336	Соз	Ижара
4	Булдозер	T-170	1	2008 й		Соз	Ижара
5	Трактор на гусеничном	T-130	1	2007 й		Соз	Ижара
6	Трейлер	Тиркама	1	2013 й		Соз	Ижара
	Ҳаммаси						

<b>КИЧИК МЕХАНИЗМЛАР</b>							
1	Сварочный аппарат САК	шт	2	2013 г	380 В	Соз	Балансада
2	Сварочный аппарат САК	шт	2	2019 г	220 В	Соз	Балансада
3	Сварочный аппарат СО-ч	шт	1	2019г	220 В	Соз	Балансада
4	Сварочный аппарат п/э	шт	2	2018 г	380 В	Соз	Балансада
5	Отбойный аппарат (молоток)	шт	7	2018 г	220 В	Соз	Балансада
6	Нивеллер	шт	2	2019 г		Соз	Балансада
7	Тиодалет	шт	2	2019г		Соз	Балансада
8	Электра- движок	шт	5	2017 г	220 В	Соз	Балансада
9	Болгарка	шт	6	2018-2019 г	220 В	Соз	Балансада
10	Перфоратор	шт	9	2018-2019 г	220 В	Соз	Балансада
11	Дрель	шт	10	2017-2019 г	220 В	Соз	Балансада
12	Вибратор глубинный	шт	4	2018 г	2,0 В	Соз	Балансада
13	Вибратор площадка	шт	2	2019 г		Соз	Балансада
14	Сварочный резак	шт	3	2018 г	220 В	Соз	Балансада
15	Аппарат шлакоблок	комп	2	2018 г	220 В	Соз	Балансада
16	Лебедки ручные	комп	2	2019 г		Соз	Балансада

17	Лебедки электрические	комп	2	2019 г	380 В	Соз	Балансда
18	Бензопила	шт	5	2018 г	1,47 В	Соз	Балансда
19	Трамбовка электрический	шт	3	2017 г	220 В	Соз	Балансда
20	Нарезчик швов	шт	4	2017 г	бензин	Соз	Балансда
21	Строительная м/й леса	комп	5 600	2018 г		Соз	Балансда
	Ҳаммаси		76				

Ташкилот раҳбарининг имзоси:

Тузилган санаси: "10" 05. 2024.

**Изоҳлар:**

- 8 устунга қурилиш техникасининг тендер шартнома кўчиси балансида эканлиги ёки ижарага олинганлиги тўғрисидаги маълумот киритилган.
- Ижара ва лизинг асосидаги техника ижарага олишда ижарага берувчининг кафолат хати, лизинг шарномасининг нусхаси тақдим этилади (шартнома лойиҳани бажариш даври мобайнида ҳақиқий бўлиши керак).

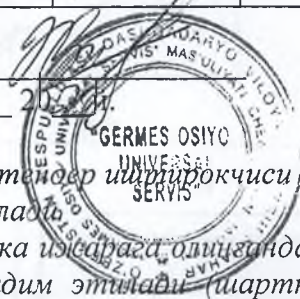

## ТЕНДЕР ТАЛАБГОРИНИНГ ТАШКИЛИЙ СТРУКТУРАСИ ҲАҚИДА МАЪЛУМОТ

Тендер талабгорининг ишлаб чиқариш тузилмасини кўрсатинг (ташкilotнинг бўлимлари билан биргаликдаги, бўлимлар фаолиятининг қисқача таърифлайдиган чизма шаклидаги тузилмаси: участкалари, бўлимлари, цехлари, базалари, қорихмали ва бетон тармоқлари ва хоказо)

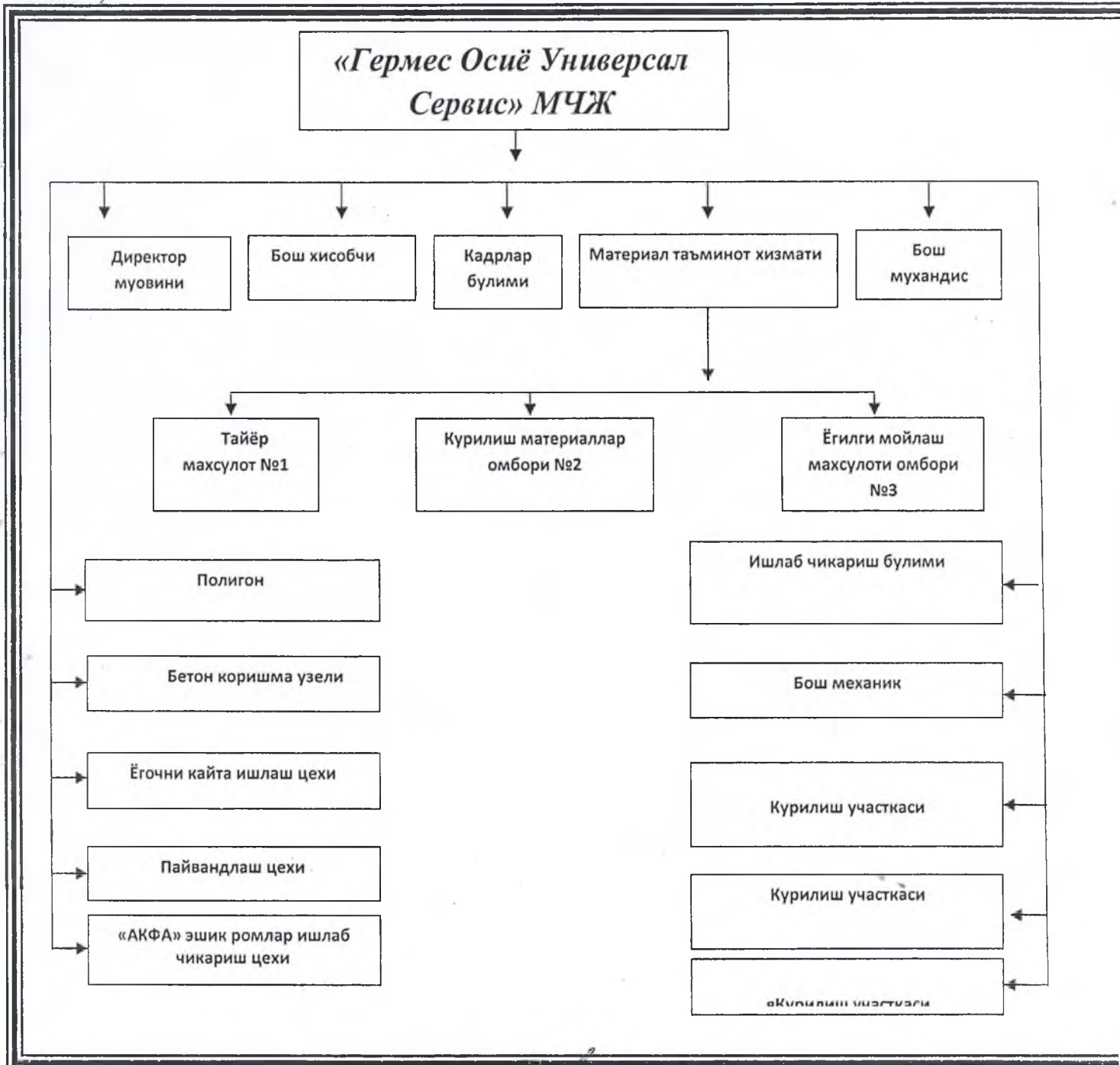

Тендер талабгори раҳбарининг имзоси:

  
 Д. Жабборовова  

Тузиш санаси: « \_\_\_\_ » \_\_\_\_\_ 20\_\_ й.

**ҚЎЙИЛМАНИНГ БАРЧА БЕГЛАРИ ТАШКИЛОТ  
 РАҲБАРИ ЁКИ ВАКОЛАТЛИ ШАХС ТОМОНИДАН ИМЗОЛАНАДИ ВА ТАШКИЛОТНИНГ МУҲРИ  
 БИЛАН ТАСДИҚЛАНАДИ**

## ТЕНДЕР ИШТИРОКЧИСИ ҲАҚИДА УМУМИЙ МАЪЛУМОТЛАР

Тендер иштирокчисининг номи : «Гермес Осие Универсал Сервис» МЧЖ

Иштирокчи раҳбарнинг фамилияси, исми ва отасининг исми : Дилафруз Жабборова

Манзили ва телефон (факс) рақами : Кашкадарё вилояти Карши шаҳри

Юридик мақоми : Маъсуляти Чекланган Жамият

Тузилган санаси (ким томонидан, берилган ордер ёки буйруқ рақами) : 09 апрель 2014 г. № 2845

Асосий фаолият тури (статистика идораси коди бўйича) : 61133

### Раҳбар ва унинг ўринбосарлари:

Т/р	Ф.И.О.	Маълумоти (таълим муассасаси, мутахассислиги, диплом рақами ва берилган санаси)	Қурилишдаги иш тажрибаси (йил)	Эгаллаган лавозими	Эгаллаган лавозимида иш тажрибаси (йил)
1	2	3	4	5	6
1.	Жабборова Д	Қарши муҳандислик-иктисодиёт институти Иктисодчи Диплом В № 458214 от 11.07.2010 г.	11	Раҳбар	7
2.	Гуломов Ф.К.	Абу Райҳон Беруний номидаги Тошкент политехника институти Қурилиш-инжинери Диплом ИВ-1 № 227320 от 24.07.1981 г.	40	Бош муҳандис	5

Асосий ходимлар (участка, бўлим бошлиқлари, иш юритувчи, уста, ишлаб чиқариш бўлими муҳандислари ва бошқалар)

Т/р	Ф.И.О.	Маълумоти (таълим муассасаси, мутахассислиги, диплом рақами ва берилган санаси)	Қурилишда иш тажрибаси (йил)	Участка (бўлим) номи, эгаллаган лавозими	Эгаллаган лавозимида иш тажрибаси (йил)
1	2	3	4	5	6
1.	Хусанов Д.Л	Фаргона Политехника институти инженер-курувчи Диплом ЖВ-1 № 178405 от 24.07.1980 г.	41	Етакчи мутахассис	5
2.	Норкулов Х.Э	Қарши муҳандислик-иктисодиёт институти Иктисодчи Диплом В № 648886 от 11.07.2012 г.	9	Иш юритувчи	6
3.	Мухаммадиев М.Ш.	Тошкент архитектура-қурилиш институти Бино ва иншоотлар қурилиши Диплом В № 627387 от 25.06.2012	9	Иш юритувчи	5
4.	Эшмуродов К.Ш.	Қарши муҳандислик иктисодиёт институти Нефт ва газ иши Диплом В № 142924 от 01.07.2003 г.	18	ИЧБ бошлиғи	7
5.	Мамараимов Ш.К.	Тошкент архитектура-қурилиш институти Қурилиш-Муҳандиси Диплом № 086567 от 06.09.1996 г.	25	Мехнат муҳофазаси бўйича муҳандис	4
6.	Жумашев Э.Р.	Тошкент архитектура-қурилиш институти Қўчмас мулк экспертизаси ва уни бошқариш Диплом В № 627881 от 10.07.2013 г.	8	Етакчи мутахассис	4

### Доимий ишчи ходимлар (ишчилар)

Т/р	Мутахассисликлар номи	Жами сонни, шу жумладан мутахассисликлар ва разрядлар бўйича	Улардан (3-устундан) малакасини тасдиқловчи ҳужжати борлари	Улардан (4-устундан) қурилишда 10 йилдан кам бўлмаган иш тажрибаси борлари
1	2	3	4	5
	Жами	33	33	32
	Шу жумладан:			
	Бетончилар разрядли	7	7	7
	Ғишт терувчилар разрядли	7	7	7
	Том қурувчилар разрядли	6	6	6
	Пайвандчилар разрядли	4	4	4
	Сантехниклар разрядли	4	4	4
	Дурадгорлар разрядли	4	5	4
	ва бошқалар			

Кадрлар бўлим бошлиғи:

Тендер иштирокчи раҳбарининг имзоси:

Тузилган сана: "10" 09 2022 й.

Изоҳ: Тендер иштирокчисининг кейинги 3 йилдаги статистика ҳисоботи асосининг нусхалари ҳамда ишчи ходимлар учун ишбу ташкилотда камида 1 йиллик доимий иш фаолиятини тасдиқловчи ҳужжатлари тақдим этилади.



**ТЕНДЕРДАГИ ОБЪЕКТГА ЎХШАШ ОБЪЕКТЛАРДА ОХИРГИ УЧ ЙИЛЛИК ИШ  
ТАЖРИБАСИ**

**«Гермес Осие Универсал Сервис» МЧЖ**

*(тендер иштирокчисининг номи*

*(минг. сумда)*

	Объект номи, пудрат шартномаси суммаси, ишларнинг бошланиш ва якунланиш санаси	Буюртмачи номи	Бажарилган ишлар суммаси	Шундан йиллар бўйича		
				2019 й.	2020 й.	2021 й.
1	Текущий ремонт ограждения в школе №22 города Карши дог №22 от 30.06.2020 г	«Карши шаҳар халқ таълими бўлими»	180500000		180500000	
2	Касби туман тиббиёт бирлашмаси дог №2 от 05.05.2020 г	Касби туман тиббиёт бирлашмаси	180000000		180000000	
3	Карши шаҳар И.Каримов кучасини тратуар, Карши шаҳар хокимлиги автотураргоҳи ҳамда Ободонлаштириш бошкармасининг коровулхонасини таъмирлаш дог №10 от 17.02.2020 г	Карши шаҳар хокимлиги хузуридаги Ободонлаштириш бошкармаси	148706896		148706896	
4	Касби туман Муглон шаҳарчаси худудидаги аҳоли дам олиш масканида ободонлаштириш ва қурилиш ишлари дог №37 от 27.08.2020 г	Касби туман Ободонлаштириш бошкармаси	467150000		467150000	
5	Карши шаҳар И.Каримов, А.Темур Мустақиллик кучаларини урта бордюрларини жорий таъмирлаш дог № 97 от 20.10.2020 г	Карши шаҳар хокимлиги хузуридаги Ободонлаштириш бошкармаси	300000000		300000000	
6	Карши шаҳридаги ихтисослаштирилган маданият мактабининг олд (фасад) қисмини жорий таъмирлаш дог № 15 от 30.11.2020 г.	Карши ихтисослаштирилган маданият мактаби	134112000		134112000	
	Qarshi shaxar "Xaramju" MFY 30 - sonli maktabni joriy ta'mirlash 2021 yil 07 iyuldagi 455/660-sonli shartnoma	Qashqadaryo Viloyati Injiniroing Kompaniyasi	308153300			308153300
	Qarshi shaxar "Qavali" MFY 38 - sonli maktabni joriy ta'mirlash 2021 yil 07 iyuldagi 458/660-sonli shartnoma	Qashqadaryo Viloyati Injiniroing Kompaniyasi	172264600			172264600
	Карши ш И.Каримов, А.Навоий, Мустақиллик ва Насаф кучаларини жорий таъмирлаш ишлари 2021 yil 19 Oktabrda 119-sonli shartnoma	Карши Ш.Ободонлаштираш Бошк-Си	253292137			253292137



Капитальный ремонт семейной поликлиники на территории посёлка Хонобод Каршинского района 2021 yil 26 avgustdagi 5-sonli shartnoma	Карши Туман Тиббиет Бирлашмаси	326206988			326206988
Услуги по благоустройству 2021 yil 23 avgustdagi 107-sonli shartnoma	Карши Ш.Ободонлаштир иш Бошк-Си	109701671			109701671
Текущий ремонт здания 2021 yil 23 martdagi 1-sonli shartnoma	"Qarshi ixtisoslashtirilgan madaniyat maktabi"	508000008			508000008
Благоустройство улицы И.Каримова города Карши 2021 yil 03 fevraldagi 26-sonli shartnoma	Карши Ш.Ободонлаштир иш Бошк-Си	71998126			71998126
Благоустройство улицы И.Каримова, Насаф, А.Навоий и Мустакиллик города Карши 2021 yil 03 fevraldagi 25-sonli shartnoma	Карши Ш.Ободонлаштир иш Бошк-Си	115000000			115000000
<b>Жами:</b>		<b>3275085726</b>		<b>1410468896</b>	<b>1864616830</b>

Ташкилот раҳбарининг имзоси: \_\_\_\_\_

Тузилган санаси: "10" 05 2021

Тасдиқланган: \_\_\_\_\_

(бош ҳисобчи имзоси)



Изоҳ: Маълумотлар иштирокчи томонидан ҳар-бир объект бўйича ишлар тури бўйича мустақил тўлдирилади ва бажарилган ишлар далолатномаларининг нусхалари билан тасдиқланади.

Inn: 302905746

Nomi: "GERMES OSIYO UNIVERSAL SERVIS" mas'uliyati cheklangan jamiyati

Ball: 42.749000

Reyting: BB

Nomi	Qiymati	Ball	Maksimum bal	Ma'lumotlar manbai
Aktivlar o'sish holati	-0.198205235	0	4	Davlat soliq qo'mitasi
Avtogidroko'targich	0	0	1	Davlat statistika qo'mitasi
Avtokran (balonda yuradigan)	0	0	2	Ichki ishlar vazirligi Davlat yo'l harakati xavfsizligi bosh boshqarmasi
Avtokran (temir zanjirda yuradigan)	0	0	1	Sanoat xavfsizligi davlat qo'mitasi
Avtomobilida yuradigan kran	0	0	1	Davlat statistika qo'mitasi
Baxtsiz hodisalar	0	0	0	Bandlik va mehnat munosabatlari vazirligi
Bir kovushli ekskavator	0	0	1	Davlat statistika qo'mitasi
Bir kovushli yuk ortgich	0	0	1	Davlat statistika qo'mitasi
Davlat ro'yxatidan o'tgan sanasi (har bir yili uchun 1 ball 10 yil 10 ball)	2014-04-08	8	10	Davlat soliq qo'mitasi
Foyda solig'i to'langunga qadar foyda (yillik)	12999000	3.655	4	Davlat soliq qo'mitasi
Gusenitsali kran, ekskavator-kran	0	0	1	Davlat statistika qo'mitasi
Inventar va ko'chma beton qorishmasini aralashtiradigan qurilma	2	0	1	Davlat statistika qo'mitasi
Ishchilarning bevosita soha bo'yicha 5 yil ish stajiga ega bo'lganlari soni	4	0.013	2	Bandlik va mehnat munosabatlari vazirligi
Jismoniy shaxslarning daromad solig'ini to'lagan xodimlar soni (so'rov yuborilgandan keyin oxirgi 12 oy uchun)	93040000	0.002	5	Davlat soliq qo'mitasi
Kichik qurilish mexanizmlari (perforator, drel, elektr bolg'a, torkret pushka, sirkulyar arra, trambovka va shu kabi boshqa qurilish-sayqallash mashinalari), asbob-qurollarni taqsimlash ko'chma punkti, gidroto'qmoq	48	0.006	1	Davlat statistika qo'mitasi

Nomi	Qiymati	Ball	Maksimum bal	Ma'lumotlar manbai
Ma'muriy javobgarlik kodeksining 99-moddasi bo'yicha jarimaga tortilganlik holati (har bir holat uchun minus 1 jarima ball)	0	5	5	Qurilish vazirligi huzuridagi qurilish sohasida nazorat inspeksiyasi
Mehnatni muhofaza qilish xizmati xodimlari soni (mutaxassisliklar kodi bo'yicha)	1	5	5	Bandlik va mehnat munosabatlari vazirligi
Milliy ISO 14001 sertifikatiga egaligi	0	0	0.3	O'zbekiston texnik jihatdan tartibga solish agentligi
Milliy ISO 45001 sertifikatiga egaligi	0	0	0.4	O'zbekiston texnik jihatdan tartibga solish agentligi
Milliy ISO 9001 sertifikatiga egaligi	0	0	0.3	O'zbekiston texnik jihatdan tartibga solish agentligi
Minorali kran	0	0	2	Sanoat xavfsizligi davlat qo'mitasi
Muhandis-texnik xodimlar soni (mutaxassisliklar kodi bo'yicha)	3	0.007	2	Bandlik va mehnat munosabatlari vazirligi
Muvofiqlik sertifikatiga ega bo'lgan metall prokati xarid qilganligi (har bir obyekt uchun)	0	0	1	Qurilish vazirligi huzuridagi qurilish sohasida nazorat inspeksiyasi
Og'ir yuk tashiydigan pritsep (treylar)	0	0	1	Davlat statistika qo'mitasi
Pudrat shartnomasiga muvofiq o'z vaqtida topshirilgan obyektlar soni (o'z vaqtida topshirilmagan har bir obyekt uchun minus 1 jarima ball)	0	5	5	Qurilish vazirligi huzuridagi qurilish sohasida nazorat inspeksiyasi
Qurilish sohasida hududiy nazorat inspeksiyasi tomonidan berilgan va bajarilishi majburiy bo'lgan yozma ko'rsatmalar ijrosini ta'minlamaslik holatlari (har bir holat uchun minus 1 jarima ball)	0	2	2	Qurilish vazirligi huzuridagi qurilish sohasida nazorat inspeksiyasi
Realizatsiya qilishdan tushgan sof tushum (QQS bilan)	2073039379.98	0.007	10	Davlat soliq qo'mitasi
Sifat nazorati xodimlari soni (mutaxassisliklar kodi bo'yicha)	2	5	5	Bandlik va mehnat munosabatlari vazirligi
Soliq qarzi (so'rovnoma yuborilgan sanadagi baholash sanasiga, qarzi minus 5 jarima ball)	37070	0	0	Davlat soliq qo'mitasi
Soliq xavfi darajasi (so'rovnoma yuborilgan sanadagi baholash sanasiga)	1	1	3	Davlat soliq qo'mitasi
Tashkilot rahbarining mutaxassislik bo'yicha oliy ma'lumotga egaligi	1	4	4	Bandlik va mehnat munosabatlari vazirligi
Traktordagi buldozer	0	0	1	Davlat statistika qo'mitasi

Nomi	Qiymati	Ball	Maksimum bal	Ma'lumotlar manbai
Xalqaro ISO 14001 sertifikatiga egaligi (certificate_ISO_14001)	0	0	1	O'zbekiston texnik jihatdan tartibga solish agentligi
Xalqaro ISO 45001 sertifikatiga egaligi (certificate_ISO_45001)	0	0	1	O'zbekiston texnik jihatdan tartibga solish agentligi
Xalqaro ISO 9001 sertifikatiga egaligi (certificate_ISO_9001)	0	0	1	O'zbekiston texnik jihatdan tartibga solish agentligi
Xodimlarning o'rtacha ish haqi (so'rov yuborilgandan keyin oxirgi 12 oy uchun)	930400	0.077	5	Davlat soliq qo'mitasi
Yuk avtomashinasi)	0	0	3	Ichki ishlar vazirligi Davlat yo'l harakati xavfsizligi bosh boshqarmasi
Yuk ko'taradigan mashina	0	0	2	Sanoat xavfsizligi davlat qo'mitasi
Yuk va yukpassajirli ko'targich	0	0	1	Davlat statistika qo'mitasi
Oxirgi 3 yilda rentabellik darajasi (so'rov yuborilgandan keyin oxirgi 3 yillik)	0.010546980158039	3.982	4	Davlat soliq qo'mitasi

Ўзбекистон Республикаси Давлат солиқ қўмитаси  
Қашқадарё вилояти Давлат солиқ бошқармаси  
Қарши шаҳар Давлат солиқ инспекцияси  
180100. Хонобод кучаси 21 уй. тел. 2241145

---

404519 -сонли

### МАЪЛУМОТНОМА

Юридик шахс **GERMES OSIYO UNIVERSAL SE.МЧЖ** Қарши шаҳар давлат солиқ инспекциясида 302 905 746 - сонли СТИР рақам билан рўйхатга олинган ҳамда Қарши шаҳар ДСИ да бюджет ва бюджетдан ташқари мақсадли жамғармалар олдида **04.02.2022** ҳолатига солиқ қарзи мавжуд эмас.

Ушбу маълумотнома Давлат солиқ қўмитасининг расмий сайти орқали шакллантирилган ва чоп этилган

### ДИҚҚАТ!

Маълумотномани ДСҚнинг «[repository.soliq.uz](http://repository.soliq.uz)» веб тизими орқали текшириб кўриш мумкин

*Мазкур маълумотнома корхона томонидан Ўзбекистон Республикаси Солиқ кодексининг 34-моддасида келтирилган солиқ мажбуриятларини тўлиқ бажарилганлигини асосламайди.*



976737

04.02.2022

Маълумотномада кўрсатилган маълумотлар тўғрилигини текшириш учун мобил телефон ёрдамида QR-кодни сканер қилинг.

**ҚУРИЛИШ МАЙДОНЧАСИНИ  
КЎЗДАН КЕЧИРГАНЛИГИ ТЎҒРИСИДА МАЪЛУМОТНОМА**

Ушбу билан тасдиқланадики, мен раҳбар **Дилафруз Жабборова**,  
(Ф.И.Ш., лавозими.)

«Гермес Осие Универсал Сервис» МЧЖ томонидан 2022 йил \_\_\_\_\_ да қуйидагиларни батафсил ўргандим:

- а) тендер ҳужжатларини;
- б) лойиҳа ҳужжатларини.

Мазкур шартномани сифатли, тўла ва ўз вақтида бажарилишига, келгусидаги ишларнинг қийматига, ҳажмларига таъсир кўрсатиши мумкин бўлган турли шароитлар ва бошқа ҳолатлар ҳамда қурилиш майдони билан танишдим. Ушбу ҳолатларнинг барчаси ўз таклифимизда ҳисобга олинган.

**Изоҳ:** Ушбу шаклда объектни ўрганиб чиқилганлиги тўғрисидаги маълумотлар, шу жумладан, кириш йўллари, муҳандислик тармоқларининг мавжудлиги, манзил бино ва иншоотлар ва ишлаб чиқариш билан боғлиқ бошқа масалалар қурилиш генплани кўринишида тақдим этилади.

Қатнашчининг ваколатли вакили: \_\_\_\_\_

(Ф.И.О)

Буюртмачининг ваколатли вакили: \_\_\_\_\_

(Ф.И.О)

Ташкилот раҳбарининг имзоси: \_\_\_\_\_

Тузилган санаси: “ \_\_\_\_\_ ” \_\_\_\_\_ 20<sup>22</sup> й.



ИМЗО

## ХУЖЖАТЛАРНИ ИМЗОЛАШ ВА ТЕНДЕРДА ҚАТНАШИШ ҲУҚУҚИНИ БЕРУВЧИ ИШОНЧНОМА

Ташкилотнинг номи : «Гермес Осие Универсал Сервис» МЧЖ  
Ташкилотнинг манзили : Кашкадарё вилояти Карши шаҳри

Мен, юқоридаги иштирокчи ташкилот раҳбари, мазкур ишончнома билан  
**Раҳбар Дилафруз Жабборовага** иштирокчи номидан  
(фамилияси, исми, отасининг исми, эгаллаган лавозими)

\_\_\_\_\_ объекти

(тендер савдоси предмети номи)

бўйича тендерда қатнашиш ва иштирокчи номидан хужжатларга имзо чекиш ваколатини бераман.  
Бу ердаги барча маълумотлар аслига тўғри ва ҳақиқий бўлиб, биз бу ерда қилинган ҳар қандай  
нотўғри ёки ёлғон маълумотлар учун фуқаролик ва жиноий томондан жавобгармиз.

Юқоридагиларга гувоҳлик бериб, мазкур хужжатларга ўз имзоларимизни қўйдик

Дилафруз Жабборова  
(ишонч билдирувчининг Ф.И.Ш.)

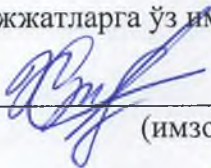
  
(имзо)

Назирова Ф  
(ишонч билдирилганнинг Ф.И.О.)

  
(имзо)

“ \_\_\_\_\_ ” \_\_\_\_\_ 2022 г.

**Изоҳ:** Тендерда иштирокчининг раҳбари ишончномасиз иштирок этади.



г. Карши ул. И.Каримова, дом 216. Тел: 91 220 99 88, 91 210 69 19. E.mail.: grantstroy81@mail.ru  
P/c: 20208000205121729001, МФО 01135, ИНН 306701207, АТБ "INFINBANK" Каш-й филиал.  
Лицензия КЛЭ-000017 от 2019.09.27

Qarshi shahar



«TASDIQLAYMAN»

«Grant Stroy Ekspert» MCH direktori

A.A.Beknazarov

«28» aprel 2022y.

### YIGMA EKSPERT XULOSA № 165/2022

Ishchi loyixa uchun:

«Qashqadaryo viloyat Kasbi tuman TTB ga qarashli № 9- sonli Denov oilaviy poliklinika binosini rekonstrukciya qilish»

Buyurtmachi	- Kasbi tumani tibbiyot birlashmasi
Moliyalashtirish	- Mahalliy byudjet
Bosh loyihachi	- «Ildam Qadani Invest» MChJ
Qurilish turi	- Rekonstrukciya

#### 1. Loyihalash uchun asos.

- 1.1. Kasbi tumani tibbiyot birlashmasi 29.04.2022yildagi 539-sonli xati.
- 1.2. Kasbi tumani tibbiyot birlashmasi boshlig'i Geldiyev B. tomonidan tasdiqlangan va komissiya a'zolari tomonidan imzolangan nuqsonli hujjat.

#### 2. Ekspertizaga taqdim etilgan materiallar.

- 2.1. Joriy narxlarda hisoblangan smeta hujjatlari quyidagicha:  
Kasbi tumani tibbiyot birlashmasi boshlig'i Geldiyev B. tomonidan tasdiqlangan va komissiya a'zolari tomonidan imzolangan nuqsonli hujjat.
- 2.2. Mahalliy resurslar bayonoti, resurslar bayonoti, joriy narxlarda xarajatlarni hisoblash.

#### 3. Asosiy loyixaviy echimlari.

3.1 «Qashqadaryo viloyat Kasbi tuman TTB ga qarashli № 9- sonli Denov oilaviy poliklinika binosini rekonstrukciya qilish» dalolatnoma asosan quyidagi ish turlari taqdim etiladi:

- **Ta'mir ishlari:** eshik bloklarni montaj ishlari, to'siq o'rnatish ishlari, ichki va tashqi bezatish ishlari, pol ishlari, elektr ta'mir ishlari, isitish tizimi ishlari, sovuq va issiq suv quvirlari, kanalizatsiya ishlari.

#### Asosiy texnik-iqtisodiy ko'rsatkichlar.

Ob'ektning QQS bilan, buyurtmachi xarajatlari siz	
joriy narxlardagi smeta qiymati	- 650 000,000 ming so'm.
Qurilish ishchilarining mehnat xarajatlari:	- 5341,01408 kishi/soat.

#### 4. Loyiha kelishuvi.

- 4.1. Nuksonlar dalolatnomasini buyurtmasi bilan kelishish.



## 5. Ekspertiza natijalari (Izohlar va takliflar)

**Smeta qismida.** Ekspertiza tomonidan tasdiqlangan nuqsonli hujjat bilan ish hajmlar tekshirildi.

Xarajatlar darajasi tekshirildi: ish xaqi, mashina va mexanizmlarning ishlashi, asosiy qurilish materiallari ShNK 4.02.00-05 normalariga muvofiq.

“Uslubiy tavsiyalar” va ShNK 4.01.16-09 asosida amalga oshirilgan, ob’ekt narxi amaldagi narxlarda aniqlash xisob kitobi asosida ko’rib chiqildi.

Quruvchi-ishchilarning o’rtacha soatlik ish haqi ijtimoiy sug’urtani hisobga olgan holda 17378,032 so’mni tashkil etadi, sug’urta 12%, pudratchining boshqa harajatlari 22,16% tashkil etadi.

Qurilish materiallari va konstruksiyalarining narxlari “O’zbekiston Respublikasining qurilish sanoatida foydalanadigan moddiy-texnika resurslari uchun 2021 yil 4-chorakdagi amaldagi narxlar katalogi” bo’yicha mintaqa bo’yicha o’rtacha me’yorlarni hisobga olgan holda tekshirildi.

Buyurtmachi tomonidan takdim kilingan amaldagi narxlarda ob’ekt qurilishining 650 000,000 ming so’nilik qiymati tasdiqlashga tavsiya etiladi.

## 6. Xulosa.

**6.1. «Qashqadaryo viloyat Kasbi tuman TTB ga qarashli № 9- sonli Denov oilaviy poliklinika binosini rekonstrukciya qilish»** ob’ektining smeta hujjatlari ekspertiza tekshiruv natijalarini hisobga olgan holda ko’rib chiqilib, quyidagi texnik-iqtisodiy ko’rsatgichlar bilan kelishishga tavsiya etiladi.

Ob’ektning QQS bilan, buyurtmachi xarajatlari siz

joriy narxlardagi smeta qiymati - 650 000,000 ming so’m.

Qurilish ishchilarining mehnat xarajatlari: - 5341,01408 kishi/soat.

Qurilish muddati - 1 oy.

Quvvat: - Ob’ekt

6.2. O’zbekiston Respublikasi Vazirlar Mahkamasining 2016 yil 22 yanvardagi 15-sonli qaroriga muvofiq 4-ilova, II bob 8-band va ShNK 1.03.06-13 da «Davlat ekspertizasiga taqdim etiladigan shaharsozlik hujjatlarining sifati uchun javobgarlik buyurtmachiga (dastlabki ma’lumotlarni loyihalashtirish jarayonida taqdim etilgan dastlabki ma’lumotlarning ishonchliligi bo’yicha) va ishlab chiquvchiga (qabul qilingan loyiha qarorlari bo’yicha) yuklatiladi.

6.3. O’zbekiston Respublikasi Vazirlar Mahkamasining 2003 yil 11 iyundagi 261-sonli qarori bilan tasdiqlangan “Ob’ektlarni qurish qiymatini shartnomaviy joriy narxlarda belgilash tartibi to’g’risidagi vaqtinchalik nizom” va Vazirlar Mahkamasining 2007 yil 26 apreldagi 243-sonli qaroriga ko’ra, ob’ektning tavsiya qilinayotgan boshlang’ich qiymati tanlov savdolarini o’tkazish uchun mo’ljallangan va shartnoma tuzish uchun asos bo’lmaydi.

Ekspert mutaxassislar: A. Ilyasova





QO'G'IRI AQSHIYADONKORLIK TUDOKI BANKI  
QARSHI BILIM

17.05.2022 yil 17.05.2022/03/12

"GERMES OSIYO  
UNIVERSAL SERVIS"  
MCHJga

### МАЪЛУМОТНОМА

Сизнинг 17.05.2022 йилдаги №05 аризангизга асосан "GERMES OSIYO UNIVERSAL SERVIS" mas'uliyati cheklangan jamiyatida 17.05.2022 йил кунда кортатека-2да карздорлиги мавжуд эмаелигини маълум киламиз.

«Hamkorbank» ATB Karshi  
filiali Erkurgon BXO Boshligi



С.Э. Джумаяров

ООО «ИЛДАМ ИЛДАМ ИНВЕСТ»

УНВОНАМНО-ЮРИДИКА

ГОСУДАРСТВЕННЫЙ КОМИТЕТ ПО АРХИТЕКТУРЫ И СТРОИТЕЛЬСТВА РЕСПУБЛИКИ  
УЗБЕКИСТАН



«ILDAM QADAM INVEST» MCHJ

Лицензия  
№ АЛ-000118

Договор  
№ \_\_-2022

## СМЕТНАЯ ДОКУМЕНТАЦИЯ

ОБЪЕКТ:

КАСБИ ТУМАН ТТБга КАРАШЛИ 9-СОНЛИ ДЕНОВ ОЙЛАВИЙ  
ПОЛИКЛИНИКА БИНОСИНИ РЕКОНСТРУКЦИЯ КИЛИШ

КНИГА: 1

ЛОКАЛЬНАЯ РЕСУРСНАЯ ВЕДОМОСТЬ,  
ВЕДОМОСТЬ РЕСУРСОВ, РАСЧЕТ СТОИМОСТИ В ТЕКУЩИХ  
ЦЕНАХ.

КАРШИ-2022



## ПОЯСНИТЕЛЬНАЯ ЗАПИСКА

В соответствии с договором № \_\_\_\_\_ от « \_\_\_\_\_ » \_\_\_\_\_ 2022 года заключенного между ООО «Илдам Кадам Инвест» и \_\_\_\_\_

произведен расчет стоимости **«КАСБИ ТУМАН ТТБга КАРАШЛИ 9-СОНЛИ ДЕНОВ ОЙЛАВИЙ ПОЛИКЛИНИКА БИНОСИНИ РЕКОНСТРУКЦИЯ КИЛИШ»** в текущих ценах.

Источник финансирования \_\_\_\_\_

Заказчик: \_\_\_\_\_

Сроки производства работ

Начало - « \_\_\_\_\_ » \_\_\_\_\_ 2022г

Окончание - « \_\_\_\_\_ » \_\_\_\_\_ 2022г

Расчет выполнен согласно Методических рекомендаций по определению расчетной стоимости строительства объектов в текущих ценах для использования их организациями заказчиков и подрядчиков при заключении подрядных договоров, по результатам торгов и составления адресных списков строек, подготовленных во исполнение постановления Кабинета Министров Республики Узбекистан № 261 от 11.06.03 г. «О переходе на договорные текущие цены при реализации инвестиционных проектов, осуществляемых за счет централизованных капитальных вложений», утвержденных и внесенных в действие приказом № 70 от 10.12.2003 г. Госархитектстроя Республики Узбекистан.

Цены на строительные материалы и материально-технические ресурсы приняты согласно Каталога текущих цен на материально-технические ресурсы, применяемые в строительном производстве Республики Узбекистан за 4 квартал 2021г.

Стоимость **«КАСБИ ТУМАН ТТБга КАРАШЛИ 9-СОНЛИ ДЕНОВ ОЙЛАВИЙ ПОЛИКЛИНИКА БИНОСИНИ РЕКОНСТРУКЦИЯ КИЛИШ»** в ценах определено в размере **173 867 160** сум в текущих ценах с НДС и без прочих затрат заказчика.

**Определенная стоимость «КАСБИ ТУМАН ТТБга КАРАШЛИ 9-СОНЛИ ДЕНОВ ОЙЛАВИЙ ПОЛИКЛИНИКА БИНОСИНИ РЕКОНСТРУКЦИЯ КИЛИШ» в текущих ценах является ориентировочной.**

Решение об утверждении окончательной договорной цены строительно-монтажных работ, финансируемых за счет бюджетных средств, принимает тендерная комиссия, решение которой будет являться основанием для заключения договора (контракта) на осуществление строительно-монтажных работ.

СОСТАВИЛ:



Ш.БУТАЕВА

**СВОДНАЯ ТАБЛИЦА РАСЧЕТА РЕСУРСНЫХ ПОКАЗАТЕЛЕЙ  
КАСБИ ТУМАН ТТБга КАРАШЛИ 9-СОНЛИ ДЕНОВ ОЙЛАВИЙ ПОЛИКЛИНИКА БИНОСИНИ РЕКОНСТРУКЦИЯ КИЛИШ**

№ п.п	Наименование работ	Прямые затраты							Оборудование	трансп. услуги на перевозку оборудования 2%	Прочие затраты подрядчика 22,16% от ст. пр.з.	Затраты на страхов. объекта 0,0032	Всего стоимость без НДС	Всего стоимость С НДС
		зарплата (с учетом ЕСП) сум	Эксплуатация машин и механизм	Строительные материалы и конструкции	трансп. услуги на мат.кон-ции и склад. расходы 5%	Кабельно-проводниковая продукция	трансп. услуги на перевозку кабель.продукции 1,5%	Всего прямых затрат						
1	2	3	4	5	6	8		9	10	12	13	14	15	
1	РЕМОНТНЫЕ РАБОТЫ	92 816 313,53	2 228 049,00	324 171 420,48	16 208 571	0	0	435 424 354	32 650 000	653 000	96 490 037	0	565 217 391	650 000 000
	Итого:	92 816 314	2 228 049	324 171 420	16 208 571	0	0	435 424 354	32 650 000	653 000	96 490 037	0	565 217 391	650 000 000
	Прочие затраты заказчика 3%													0
	ВСЕГО:													650 000 000



# КАСБИ ТУМАН ТТБга КАРАШЛИ 9-СОНЛИ ДЕНОВ ОЙЛАВИЙ ПОЛИКЛИНИКА БИНОСИНИ РЕКОНСТРУКЦИЯ КИЛИШ

наименование (объекта) стройки (предприятия, здания, сооружения)

## СВОДНО-РЕСУРСНАЯ ВЕДОМОСТЬ № 1

на **РЕМОНТНЫЕ РАБОТЫ**

(наименование работ)

№ п/п	Обоснование (Код ресурса)	Наименование ресурсов	Ед. изм.	Количество	Цена	Стоимость
1	2	3	4	5	6	7
<b>ТРУДОВЫЕ РЕСУРСЫ</b>						
1	1	ЗАТРАТЫ ТРУДА РАБОЧИХ-СТРОИТЕЛЕЙ	ЧЕЛ-ЧАС	5341,01408	17378,03	92816313,53
2	3	ЗАТРАТЫ ТРУДА МАШИНИСТОВ	ЧЕЛ-ЧАС	110,03087	0	0
<b>ИТОГО ТРУДОВЫЕ РЕСУРСЫ:</b>						<b>92 816 314</b>
<b>СТРОИТЕЛЬНЫЕ МАШИНЫ И МЕХАНИЗМЫ</b>						
1	404	ВИБРАТОР ПОВЕРХНОСТНЫЙ	МАШ-ЧАС	0,144	2500	360
2	521	ДРЕЛИ ЭЛЕКТРИЧЕСКИЕ	МАШ-ЧАС	35,76158	2500	89403,94
3	1147	МАШИНЫ ШЛИФОВАЛЬНЫЕ ЭЛЕКТРИЧЕСКИЕ	МАШ-ЧАС	55,89	5300	296217
4	1702	СТАНОК КАМНЕРЕЗНЫЙ УНИВЕРСАЛЬНЫЙ	МАШ-ЧАС	0,1844	25316,15	4668,3
5	2011	УСТАНОВКИ ДЛЯ ГИДРАВЛИЧЕСКИХ ИСПЫТАНИЙ ТРУБОПРОВОДОВ, ДАВЛЕНИЕ НАГНЕТАНИЯ, МПА/КГС.СМ2/ НИЗКОЕ 0,1 /1/, ВЫСОКОЕ 10 /100/	МАШ-ЧАС	4	30614	122456
6	2016	УСТАНОВКИ ДЛЯ РУЧНОЙ ДУГОВОЙ СВАРКИ /ПОСТОЯННОГО ТОКА/	МАШ-ЧАС	7,8	34361	268015,8
7	2209	ШУРУПОВЕРТ	МАШ-ЧАС	3,68818	2500	9220,44
8	2499	АВТОМОБИЛИ БОРТОВЫЕ ГРУЗОПОДЪЕМНОСТЬЮ ДО 5 Т	МАШ-ЧАС	6,44951	58000	374071,58
9	2509	АВТОМОБИЛЬ БОРТОВОЙ, ГРУЗОПОДЪЕМНОСТЬЮ ДО 5 Т	МАШ-ЧАС	14,54211	58000	843442,15
10	2510	АВТОМОБИЛЬ БОРТОВОЙ, ГРУЗОПОДЪЕМНОСТЬЮ ДО 8 Т	МАШ-ЧАС	1,5764	76000	119806,4
11	2577	АППАРАТ ДЛЯ ГАЗОВОЙ СВАРКИ И РЕЗКИ	МАШ-ЧАС	9,884	3665	36224,86
12	2875	ПЕРФОРАТОРЫ ЭЛЕКТРИЧЕСКИЕ	МАШ-ЧАС	6,05581	2500	15139,54
13	3021	РАСТВОРОСМЕСИТЕЛИ ПЕРЕДВИЖНЫЕ 65 Л	МАШ-ЧАС	6,5364	7500	49023
<b>ИТОГО СТРОИТЕЛЬНЫЕ МАШИНЫ И МЕХАНИЗМЫ:</b>						<b>2 228 049</b>
<b>СТРОИТЕЛЬНЫЕ МАТЕРИАЛЫ И КОНСТРУКЦИИ</b>						
1		ВЫКЛЮЧАТЕЛЬ ОДНОКЛАВИШНЫЙ ТИПА ВА10-001В 10АХ250В	ШТ	59	15000	885000
2		РОЗЕТКА С ЗАЕМЛЯЮЩИМ КОНТАКТОМ ДЛЯ СКРЫТОЙ ПРОВОДКИ 10А, 250В ТИПА РС16-003В 10А	ШТ	67	15000	1005000
3		СМЕСИТЕЛИ ДЛЯ МОЙКИ С ДВУМЯ ИЗЛИВАМИ ДЛЯ ГОРЯЧЕЙ И ХОЛОДНОЙ ВОДЫ	КОМПЛЕКТ	7	250000	1750000
4		КОРОБКА УСТАНОВОЧНАЯ ТИПА КУВ-1	ШТ	165	3500	577500
5	44901	ПЛИТКИ ПЛИНТУСНЫЕ КЕРАМОГРАНИТНЫЕ	М	465,61	15000	6984150
6	58180	ЗАТИРКА «СТАРАТЕЛИ» (РАЗНОЙ ЦВЕТНОСТИ)	Т	0,2095	1500000	314250
7	81864	КЛИНЬЯ ДЕРЕВЯННЫЕ	ШТ	17,94	200	3588
8	83171	ЗВУКОИЗОЛЯЦИОННАЯ ПОДЛОЖКА ПОД ПАРКЕТ ТОЛЩ. 2 ММ	М2	304,98	6500	1982370
9	9219	ВОДА	М3	15,99656	2000	31993,12
10	12146	РАСТВОР ОТДЕЛОЧНЫЙ ГЯЖЕЛЫЙ ИЗВЕСТКОВЫЙ 1:2	М3	0,0231	450000	10395
11	14825	ПРОВОЛОКА СТАЛЬНАЯ 3 ММ	КГ	4	13500	54000
12	27111	УМЫВАЛЬНИК	КОМПЛЕКТ	21	650000	13650000
13	27117	ЧАША НАПОЛЬНАЯ	КОМПЛЕКТ	2	650000	1300000
14	27121	СИФОНЫ ПЛАСТМАСОВЫЕ	КОМПЛЕКТ	30	35000	1050000
15	29892	СУХАЯ РАСТВОРНАЯ СМЕСЬ SF-03 CRAUZIT (ШПАКЛЕВКА ФАСАДНАЯ)	КГ	3206,2	1500	4809300
16	30320	ВИНТЫ С ПОЛУКРУГЛОЙ ГОЛОВКОЙ ДЛИНОЙ 50 ММ	ТН	0,00334	16000000	53366,4
17	30391	ГВОЗДИ СТРОИТЕЛЬНЫЕ С ПЛОСКОЙ ГОЛОВКОЙ 1.8X60 ММ	ТН	0,00099	11000000	10857
18	30405	ГВОЗДИ ТОЛЕВЫЕ КРУГЛЫЕ 3.0X40 ММ	ТН	0,00024	11000000	2656,5
19	30434	ДЮБЕЛИ РАСПОРНЫЕ	100 ШТ	4,6096	30000	138288
20	30435	ДЮБЕЛИ РАСПОРНЫЕ ПОЛИЭТИЛЕНОВЫЕ	10 ШТ	18,4	3000	55200
21	30484	БОЛТЫ СТРОИТЕЛЬНЫЕ С ШЕСТИГРАННОЙ С ГАЙКАМИ И ШАЙБАМИ	КГ	1,005	16000	16080
22	30654	ГИПСОВЫЕ ВЯЖУЩИЕ Г-3	ТН	0,00397	350000	1389,15

23	30741	ПЛИТКИ ДЛЯ ПОЛОВ КЕРАМИЧЕСКИЕ РЕЛЬЕФНЫЕ ГЛАЗУРОВАННЫЕ, ДЕКОРИРОВАННЫЕ МЕТОДОМ СЕРИОГРАФИИ, КВАДРАТНЫЕ И ПРЯМОУГОЛЬНЫЕ С МНОГОЦВЕТНЫМ РИСУНКОМ, ТОЛЩИНОЙ 11 ММ	М2	427,38	85000	3632
24	30956	КРАСКА ЗЕМЛЯНАЯ МАСЛЯНАЯ МУМИЯ, СУРИК ЖЕЛЕЗНЫЙ МАРКИ МА-0115	ТН	0,00032	15000000	74
25	31054	КРАСКИ ВОДОЭМУЛЬСИОННЫЕ	ТН	1,06698	9500000	1013
26	31066	КРАСКИ МАСЛЯНЫЕ ЦВЕТНЫЕ ДЛЯ ВНУТРЕННИХ РАБОТ МА-011	ТН	0,20585	25000000	514
27	31102	КЛЕЙ ПЛИТОЧНЫЙ «СТАРАТЕЛЬ-СТАНДАРТ»	КГ	1855,5	1500	283
28	31434	ГРУНТОВКА	ТН	0,00092	14000000	4
29	31440	ГРУНТОВКИ МАСЛЯНЫЕ, ГОТОВЫЕ К ПРИМЕНЕНИЮ	ТН	0,00012	14000000	112
30	31478	ДЮБЕЛЬ-ПРОБКИ ДЛИНОЙ 65 ММ	ШТ	415,624	300	1248
31	31641	ГРУНТОВКА НА ОСНОВЕ МИКРОКАЛЬЦИТА	КГ	124,2	14000	1731
32	31651	ОЛИФА КОМБИНИРОВАННАЯ К-3	ТН	0,00016	11000000	10
33	31655	ОЛИФА ДЛЯ УЛУЧШЕННОЙ ОКРАСКИ /10% НАТУРАЛЬНОЙ, 90% КОМБИНИРОВАННОЙ/	ТН	0,12398	11000000	1367
34	31656	ОЛИФА НАТУРАЛЬНАЯ	КГ	0,27	11000	3
35	31710	ШПАТЛЕВКА МАСЛЯНО-КЛЕЕВАЯ	ТН	0,01777	980000	1741
36	31719	КЛЕЙ ДЛЯ ОБЛИЦОВОЧНЫХ РАБОТ (СУХАЯ СМЕСЬ)	ТН	1,26612	2000000	2732
37	32501	ПОКОВКИ ИЗ КВАДРАТНЫХ ЗАГОТОВОК ПРИ МАССЕ ОДНОЙ ПОКОВКИ 1,8 КГ	ТН	0,00756	3100000	23
38	32528	ПРОВОЛОКА МЕДНАЯ КРУГЛАЯ ЭЛЕКТРОТЕХНИЧЕСКАЯ /МЯГКАЯ/, Д1,0-3,0 ММ И ВЫШЕ	ТН	0,0001	13500000	12
39	32534	ПРОВОЛОКА СВАРОЧНАЯ ЛЕГИРОВАННАЯ ДЛЯ СВАРКИ /НАПЛАВКИ/ С НЕОМЕДНЕННОЙ ПОВЕРХНОСТЬЮ ИЗ СТАЛИ СВ-08Г2С Д 4 ММ	ТН	0,00014	13500000	18
40	33050	ПЕРЕГОРОДКИ ИЗ АЛЮМИНИЕВОГО ПРОФИЛЯ	М2	16,62	650000	10803
41	33051	ЛИСТ ИЗ ОЦИНКОВАННОЙ СТАЛИ	М2	17,25	85000	14662
42	34241	КИСЛОРОД ТЕХНИЧЕСКИЙ ГАЗООБРАЗНЫЙ	М3	0,2	3500	7
43	34350	АЦЕТИЛЕН ГАЗООБРАЗНЫЙ ТЕХНИЧЕСКИЙ	М3	0,182	3500	4
44	34551	ЦЕМЕНТ ГИПСОГЛИНОЗЕМИСТЫЙ РАСШИРЯЮЩИЙСЯ	ТН	0,0008	3500000	28
45	35319	ЭЛЕКТРОДЫ Д 5 ММ Э42А	ТН	0,00552	16000000	883
46	35512	ПЕМЗА ШЛАКОВАЯ /ЩЕБЕНЬ ПОРИСТЫЙ ИЗ МЕТАЛЛУРГИЧЕСКОГО ШЛАКА/, МАРКА 600, ФРАКЦИЯ ОТ 5 ДО 10 ММ	М3	0,02583	8500	2192
47	35524	ПОРУЧНИ	М	116,28	25000	29070
48	35538	ШКУРКА ШЛИФОВАЛЬНАЯ ДВУХСЛОЙНАЯ С ЗЕРНИСТОСТЬЮ 40/25	М2	25,90344	15500	401503
49	37923	ГОФРА ДЛЯ ЧАШ НАПОЛЬНЫХ	ШТ	2	45000	900
50	37950	СВЕТИЛЬНИК ЭНЕРГОСБЕРЕГАЮЩИЙ ТИПА LED 24В	ШТ	101	95000	959500
51	37951	СВЕТИЛЬНИК ТИПА ПЛАФОН	ШТ	8	65000	52000
52	37953	СЕКЦИИ РАДИАТОРОВ АЛЮМИНИЕВЫХ	ШТ	290	105000	3045000
53	37970	РАСШИРИТЕЛЬНЫЙ БАК	ШТ	4	750000	300000
54	37998	МОЙКА НА ОДНО ОТДЕЛЕНИЕ	ШТ	7	550000	385000
55	41030	ВИНТЫ САМОНАРЕЗАЮЩИЕ ОЦИНКОВАННЫЕ	Т	0,00047	16000000	752
56	43328	БЛОКИ ДВЕРНЫЕ ИЗ ДЕРЕВО АЛЮМИНИЯ, АЛЮМИНИЯ, МЕТАЛЛОПЛАСТИКА	М2	68	650000	4420000
57	44034	БЛОКИ ДВЕРНЫЕ ИЗ МДФ	М2	22	650000	1430000
58	44200	КОНСТРУКЦИИ ИЗ ЦИЛИНДРОВ МИНЕРАЛОВАТНЫХ НА СИНТЕТИЧЕСКОМ СВЯЗУЮЩЕМ	М3	1,0324	650000	67106
59	442908	ЛАК ВОДНО-ДИСПЕРСИОННЫЙ «STONEMIX» НА ОСНОВЕ АКРИЛА	КГ	235,98	14000	330372
60	443103	СМЕСЬ УНИВЕРСАЛЬНАЯ ДЕКОРАТИВНАЯ «STONEMIX» НА ОСНОВЕ ТРАВЕРТИНА	КГ	2173,5	14000	3042900
61	44356	ПЛИТКИ РЯДОВЫЕ	М2	315,018	85000	2677653
62	45024	БЕТОН ТЯЖЕЛЫЙ	М3	0,306	520000	15912
63	45031	РАСТВОР ЦЕМЕНТНЫЙ	М3	0,0298	450000	13412
64	45037	СМЕСЬ СУХАЯ ДЛЯ ЗАДЕЛКИ ШВОВ	ТН	0,16832	1200000	20198
65	45407	ПРОКЛАДКИ РЕЗИНОВЫЕ (ПЛАСТИНА ТЕХНИЧЕСКАЯ ПРЕССОВАННАЯ)	КГ	1	8500	8500
66	45768	ВТУЛКИ ИЗОЛИРУЮЩИЕ	ШТ	128,52	200	2571
67	46051	ДИСК ПОЛИРОВОЧНЫЙ 125 ММ	ШТ	24,84	25000	6210
68	46162	СКОБЫ СКРЕПЛЯЮЩИЕ И ДЛЯ ПОДВЕСА	КГ	4	7500	3000
69	51420	КОРОБ У-198 УХЛ	М	154	6500	10010
70	51423	ДЫМОВАЯ СТАЛЬНАЯ ТРУБА Д=159x4,5 ММ	М	20	285000	57000
71	51452	ПЛИНТУСЫ ИЗ ДРЕВЕСИНЫ ТИП ПЛ-2, РАЗМЕРОМ 19X54 ММ	М	332,29	8500	28240
72	52039	БОЛТЫ С ГАЙКАМИ И ШАЙБАМИ ДЛЯ САНИТАРНО-ТЕХНИЧЕСКИХ РАБОТ ДИАМ. 12 ММ	ТН	0,03208	16000000	51320



73	52612	СМЕСИТЕЛИ ДЛЯ УМЫВАЛЬНИКОВ С ДВУМЯ ИЗЛИВАМИ ДЛЯ ГОРЯЧЕЙ И ХОЛОДНОЙ ВОДЫ	КОМПЛЕКТ	21	250000	5250000
74	52618	СМЕСИТЕЛИ ОБЩИЕ ДЛЯ ВАНН И ДУШЕВЫХ С ДУШЕВОЙ СЕТКОЙ НА ГИБКОМ ШЛАНГЕ	КОМПЛЕКТ	2	350000	700000
75	55377	ТРАП	КОМПЛЕКТ	4	65000	260000
76	63325	БАЧОК С АРМАТУРОЙ	КОМПЛЕКТ	2	150000	300000
77	65851	ШУРУПЫ СТРОИТЕЛЬНЫЕ	ТН	0,00501	16000000	80092
78	76853	ШУРУПЫ-САМОРЕЗЫ 35 ММ	КГ	1,49673	16000	23947,68
79	85918	ЛАМИНИРОВАННОЕ НАПОЛЬНОЕ ПОКРЫТИЕ ТИПА PERGO	М2	310,96	87397,96	27177270,51
80	96946	ПРОКЛАДКИ ИЗ ПАРОВИТА МАРКИ ПМБ ТОЛЩИНОЙ 1 ММ, ДИАМ. 50 ММ	1000 ШТ	0,004	2000000	8000
81	96947	ПРОКЛАДКИ ИЗ ПАРОВИТА МАРКИ ПМБ ТОЛЩИНОЙ 1 ММ, ДИАМ. 100 ММ	1000 ШТ	0,02	2000000	40000
82	97117	ЛЕНТА ЛЕГКАЯ ИЗОЛЯЦИОННАЯ НА ПОЛИКАСИНОВОМ КОМПАУНДЕ МАРКИ ЛСЭПЛ ШИРИНОЙ 20-30ММ ТОЛЩИНОЙ ОТ 0,14 ДО 0,19ММ ВКЛ.	КГ	0,6456	24000	15494,4
<b>ИТОГО СТРОИТЕЛЬНЫЕ МАТЕРИАЛЫ И КОНСТРУКЦИИ:</b>						<b>324 171 420</b>
<b>ОБОРУДОВАНИЕ</b>						
1		КОТЕЛ СТАЛЬНЫЙ ТИПА КВ-20	ШТ	4	4500000	18000000
2		ЩИТОК АВАРИЙНОГО ОСВЕЩЕНИЯ ЩАО-6	КОМПЛЕКТ	1	350000	350000
3	44422	ВОДОНАГРЕВАТЕЛЬ "ARISTON-30L"	КОМПЛЕКТ	11	1300000	14300000
<b>ИТОГО ОБОРУДОВАНИЕ:</b>						<b>32 650 000</b>
<b>Итого:</b>						<b>451865783</b>
Затраты на оборудование, мебель и инвентарь						<b>32650000</b>
Затраты на строительные материалы, изделия и конструкции						<b>324171420,5</b>
Затраты на основную заработную плату с учетом начислений на социальное страхование						<b>92816313,53</b>
Нормативная трудоемкость строительства объекта, определяемая по ресурсной смете, в чел.-часах						<b>5341,01</b>
Затраты на эксплуатацию машин и механизмов						<b>2228049</b>
<b>Итого прямые затраты</b>						<b>451865783</b>

**КАСБИ ТУМАН ТТБга КАРАШЛИ 9-СОНЛИ ДЕНОВ ОЙЛАВИЙ ПОЛИКЛИНИКА БИНОСИНИ  
РЕКОНСТРУКЦИЯ КИЛИШИ**

наименование (объекта) стройки (предприятия, здания, сооружения)

**ЛОКАЛЬНО-РЕСУРСНАЯ ВЕДОМОСТЬ № 1**

**на РЕМОНТНЫЕ РАБОТЫ**

(наименование работ)

№ п/п	Шифр номера нормативов и коды ресурсов	Наименование работ и затрат, характеристика оборудования и его масса, расход ресурсов на единицу измерения	Единица измерения	Количество		Сметная стоимость	
				на единицу измерения	по проектам данным	на единицу измерения	общая
1	2	3	4	5	6	7	8
<b>ДВЕРИ</b>							
1	E10-01-037-01	УСТАНОВКА БЛОКОВ ИЗ АЛЮМИННЕВОГО ПРОФИЛЯ В НАРУЖНЫХ И ВНУТРЕННИХ ДВЕРНЫХ ПРОЕМАХ: В КАМЕННЫХ СТЕНАХ ПЛОЩАДЬЮ ПРОЕМА ДО 3 М2	100 М2 ПРОЕМОВ		0,68	66885227,52	45481954,72
1.1	1	ЗАТРАТЫ ТРУДА РАБОЧИХ-СТРОИТЕЛЕЙ	ЧЕЛ-ЧАС	89,47	60,8396	17378,03	1057272,52
1.2	3	ЗАТРАТЫ ТРУДА МАШИНИСТОВ	ЧЕЛ-ЧАС	3,65	2,482	0	0
1.3	2209	ШУРУПОВЕРТ	МАШ-ЧАС	3,84	2,6112	2500	6528
1.4	2509	АВТОМОБИЛЬ БОРТОВОЙ, ГРУЗОПОДЪЕМНОСТЬЮ ДО 5 Т	МАШ-ЧАС	1,99	1,3532	58000	78485,6
1.5	2875	ПЕРФОРАТОРЫ ЭЛЕКТРИЧЕСКИЕ	МАШ-ЧАС	5,91	4,0188	2500	10047
1.6	31478	ДЮБЕЛЬ-ПРОЕКТ ДВЕРНОЙ 45 ММ	ШТ	533	362,44	300	108732
1.7	43328	БЛОКИ ДВЕРНЫЕ ИЗ ДЕРЕВО АЛЮМИНИЯ АЛЮМИНИЯ, МЕТАЛЛОПЛАСТИКА	М2	100	68	650000	44200000
1.8	76853	ШУРУПЫ-САМОРЕЗЫ 35 ММ	КГ	1,92	1,3056	16000	20889,6
2	E10-01-039-1	УСТАНОВКА БЛОКОВ ИЗ МДФ В НАРУЖНЫХ И ВНУТРЕННИХ ДВЕРНЫХ ПРОЕМАХ: В КАМЕННЫХ СТЕНАХ ПЛОЩАДЬЮ ПРОЕМА ДО 3 М2	100 М2		0,22	1974851,18	434467,26
2.1	1	ЗАТРАТЫ ТРУДА РАБОЧИХ-СТРОИТЕЛЕЙ	ЧЕЛ-ЧАС	104,28	22,9416	17378,03	398679,86
2.2	3	ЗАТРАТЫ ТРУДА МАШИНИСТОВ	ЧЕЛ-ЧАС	13,34	2,9348	0	0
2.3	2509	АВТОМОБИЛЬ БОРТОВОЙ, ГРУЗОПОДЪЕМНОСТЬЮ ДО 5 Т	МАШ-ЧАС	1,99	0,4378	58000	25392,4
2.4	12146	РАСТВОР ОТДЕЛОЧНЫЙ ТЯЖЕЛЫЙ ИЗВЕСТКОВЫЙ 1:2	М3	0,105	0,0231	450000	10395
3	44034	БЛОКИ ДВЕРНЫЕ ИЗ МДФ	М2		22	650000	14300000
<b>Итого по разделу " ДВЕРИ "</b>							<b>60216421,97</b>
<b>СТЕНЫ И ПЕРЕГОРОДКИ</b>							
4	E10-01-036-05	УСТАНОВКА В ЖИЛЫХ И ОБЩЕСТВЕННЫХ ЗДАНИЯХ ПЕРЕГОРОДОК АЛЮМИННЕВОГО ПРОФИЛЯ В КАМЕННЫХ СТЕНАХ, ГЛУБИНА: С ПЛОЩАДЬЮ ПРОЕМА ДО 5 М2	100 М2 ПРОЕМОВ		0,1662	1898892,68	315595,96
4.1	1	ЗАТРАТЫ ТРУДА РАБОЧИХ-СТРОИТЕЛЕЙ	ЧЕЛ-ЧАС	94,88	15,76906	17378,03	274035,16
4.2	3	ЗАТРАТЫ ТРУДА МАШИНИСТОВ	ЧЕЛ-ЧАС	4,09	0,67976	0	0
4.3	2209	ШУРУПОВЕРТ	МАШ-ЧАС	6,48	1,07698	2500	2692,44
4.4	2509	АВТОМОБИЛЬ БОРТОВОЙ, ГРУЗОПОДЪЕМНОСТЬЮ ДО 5 Т	МАШ-ЧАС	1,63	0,27091	58000	15712,55
4.5	2875	ПЕРФОРАТОРЫ ЭЛЕКТРИЧЕСКИЕ	МАШ-ЧАС	9,97	1,65701	2500	4142,54
4.6	31478	ДЮБЕЛЬ-ПРОЕКТ ДВЕРНОЙ 45 ММ	ШТ	320	53,184	300	15955,2
4.7	76853	ШУРУПЫ-САМОРЕЗЫ 35 ММ	КГ	1,15	0,19113	16000	3058,08
5	33050	ПЕРЕГОРОДКИ ИЗ АЛЮМИННЕВОГО ПРОФИЛЯ	М2		16,62	650000	10803000
<b>Итого по разделу " СТЕНЫ И ПЕРЕГОРОДКИ "</b>							<b>11118595,96</b>
<b>ВНУТРЕННЯЯ ОТДЕЛКА</b>							
6	E62-25-7	ШПАТЛЕВКА СТЕН "КРАУЗИТОМ"	100 М2 ОБРАБОТАННОЙ ПОВЕРХНОСТИ		17,36	560121,56	9723710,2
6.1	1	ЗАТРАТЫ ТРУДА РАБОЧИХ-СТРОИТЕЛЕЙ	ЧЕЛ-ЧАС	23,6	409,696	17378,03	7119710,2
6.2	29892	СУХАЯ РАСТВОРНАЯ СМЕСЬ SF-03 CRAUZIT (ШПАКЛЕВКА ФАСАДНАЯ)	КГ	100	1736	1500	2604000
7	E62-25-7	ШПАТЛЕВКА ПОТОЛКА "КРАУЗИТОМ"	100 М2 ОБРАБОТАННОЙ ПОВЕРХНОСТИ		7,18	560121,56	4021672,77
7.1	1	ЗАТРАТЫ ТРУДА РАБОЧИХ-СТРОИТЕЛЕЙ	ЧЕЛ-ЧАС	23,6	169,448	17378,03	2944672,77
7.2	29892	СУХАЯ РАСТВОРНАЯ СМЕСЬ SF-03 CRAUZIT (ШПАКЛЕВКА ФАСАДНАЯ)	КГ	100	718	1500	1077000
8	E62-25-7	ШПАТЛЕВКА ОТКОСОВ "КРАУЗИТОМ"	100 М2 ОБРАБОТАННОЙ ПОВЕРХНОСТИ		1,312	560121,56	734879,48
8.1	1	ЗАТРАТЫ ТРУДА РАБОЧИХ-СТРОИТЕЛЕЙ	ЧЕЛ-ЧАС	23,6	30,9632	17378,03	538079,48
8.2	29892	СУХАЯ РАСТВОРНАЯ СМЕСЬ SF-03 CRAUZIT (ШПАКЛЕВКА ФАСАДНАЯ)	КГ	100	131,2	1500	196800
9	E15-04-005-3	УЛУЧШЕННАЯ ОКРАСКА ПО ШТУКАТУРКЕ СТЕН ПОЛИВИНИЛАЦЕТАТНЫМИ ВОДОЭМУЛЬСИОННЫМИ СОСТАВАМИ	100 М2		10,54	1365737,57	14394874,02
9.1	1	ЗАТРАТЫ ТРУДА РАБОЧИХ-СТРОИТЕЛЕЙ	ЧЕЛ-ЧАС	42,9	452,166	17378,03	7857755,22
9.2	3	ЗАТРАТЫ ТРУДА МАШИНИСТОВ	ЧЕЛ-ЧАС	0,17	1,7918	0	0
9.3	2499	АВТОМОБИЛИ БОРТОВЫЕ ГРУЗОПОДЪЕМНОСТЬЮ ДО 5 Т	МАШ-ЧАС	0,15	1,581	58000	91698

1		ЗАТРАТЫ ТРУДА РАБОЧИХ-СТРОИТЕЛЕЙ	ЧЕЛ-ЧАС	119,78	227,582	17378,03	3954927,28
3		ЗАТРАТЫ ТРУДА МАШИНИСТОВ	ЧЕЛ-ЧАС	4,5	8,55	0	0
2509		АВТОМОБИЛЬ БОРТОВОЙ, ГРУЗОПОДЪЕМНОСТЬЮ ДО 5 Т	МАШ-ЧАС	0,28	0,532	58000	30856
3021		РАСТВОРОСМЕСИТЕЛИ ПЕРЕДВИЖНЫЕ 65 Л	МАШ-ЧАС	1,56	2,964	7500	22230
58180		ЗАТИРКА «СТАРАТЕЛИ» (РАЗНОЙ ЦВЕТНОСТИ)	Т	0,05	0,095	1500000	142500
9219		ВОДА	М3	0,1	0,19	2000	380
16.7	30741	ПЛИТКИ ДЛЯ ПОЛОВ КЕРАМИЧЕСКИЕ РЕЛЬЕФНЫЕ ГЛАЗУРОВАННЫЕ ДЕКОРИРОВАННЫЕ МЕТОДОМ СЕРИОГРАФИИ, КВАДРАТНЫЕ И ПРЯМОУГОЛЬНЫЕ С МНОГОЦВЕТНЫМ РИСУНКОМ, ТОЛЩИНОЙ 11 ММ	М2	102	193,8	85000	16473000
16.8	31102	КЛЕЙ ПЛИТОЧНЫЙ «СТАРАТЕЛЬ-СТАНДАРТ»	КГ	450	855	1500	1282500
17	E11-01-039-06	УСТРОЙСТВО ПЛИНТУСОВ ИЗ ГОТОВЫХ КЕРАМОГРАНИТНЫХ ПЛИТОК ТОЛЩИНОЙ ДО 15 ММ ШИРИНОЙ ДО100 ММ	100 М ПЛИНТУСОВ		4,61	2044449,55	9424912,43
17.1	1	ЗАТРАТЫ ТРУДА РАБОЧИХ-СТРОИТЕЛЕЙ	ЧЕЛ-ЧАС	24,54	113,1294	17378,03	1965966,33
17.2	3	ЗАТРАТЫ ТРУДА МАШИНИСТОВ	ЧЕЛ-ЧАС	0,31	1,4291	0	0
17.3	1702	СТАНОК КАМНЕРЕЗНЫЙ УНИВЕРСАЛЬНЫЙ	МАШ-ЧАС	0,04	0,1844	25316,15	4668,3
17.4	2509	АВТОМОБИЛЬ БОРТОВОЙ, ГРУЗОПОДЪЕМНОСТЬЮ ДО 5 Т	МАШ-ЧАС	0,06	0,2766	58000	16042,8
17.5	44901	ПЛИТКИ ПЛИНТУСНЫЕ КЕРАМОГРАНИТНЫЕ	М	101	465,61	15000	6984150
17.6	9219	ВОДА	М3	0,05	0,2305	2000	461
17.7	31434	ГРУНТОВКА	ТН	0,0015	0,00692	14000000	96810
17.8	31719	КСТЕЙ ДЛЯ ОБЛИЦОВОЧНЫХ РАБОТ (СУХАЯ СМЕСЬ)	ТН	0,0375	0,17288	2000000	345750
17.9	45037	СМЕСЬ СУХАЯ ДЛЯ ЗАДЕЛКИ ШВОВ	ТН	0,002	0,00922	1200000	11064
18	E11-01-034-08	УКЛАДКА ЛАМИНИРОВАННОГО НАПОЛЬНОГО ПОКРЫТИЯ, "ПЛАВАЮЩИМ" СПОСОБОМ, ТИПА PERGE: БЕЗ ПРОКЛЕВАНИЯ СТЫКОВ	100 М2 ПОКРЫТИЯ		2,99	10114028,28	30240944,57
18.1	1	ЗАТРАТЫ ТРУДА РАБОЧИХ-СТРОИТЕЛЕЙ	ЧЕЛ-ЧАС	19,84	59,3216	17378,03	1030892,66
18.2	3	ЗАТРАТЫ ТРУДА МАШИНИСТОВ	ЧЕЛ-ЧАС	0,49	1,4651	0	0
18.3	2509	АВТОМОБИЛЬ БОРТОВОЙ, ГРУЗОПОДЪЕМНОСТЬЮ ДО 5 Т	МАШ-ЧАС	0,27	0,8073	58000	46823,4
18.4	81864	КЛИНЬЯ ДЕРЕВЯННЫЕ	ШТ	6	17,94	200	3588
18.5	83171	ЗВУКОИЗОЛЯЦИОННАЯ ПОДЛОЖКА ПОД ПАРКЕТ ТОЛЩ. 2 ММ	М2	102	304,98	6500	1982370
18.6	85918	ЛАМИНИРОВАННОЕ НАПОЛЬНОЕ ПОКРЫТИЕ ТИПА PERGO	М2	104	310,96	87397,96	27177270,51
19	E11-01-039-01	УСТРОЙСТВО ПЛИНТУСОВ: ДЕРЕВЯННЫХ	100 М		3,29	999381,94	3287966,6
19.1	1	ЗАТРАТЫ ТРУДА РАБОЧИХ-СТРОИТЕЛЕЙ	ЧЕЛ-ЧАС	7,65	25,1685	17378,03	437379
19.2	3	ЗАТРАТЫ ТРУДА МАШИНИСТОВ	ЧЕЛ-ЧАС	0,08	0,2632	0	0
19.3	2509	АВТОМОБИЛЬ БОРТОВОЙ, ГРУЗОПОДЪЕМНОСТЬЮ ДО 5 Т	МАШ-ЧАС	0,08	0,2632	58000	15265,6
19.4	30391	ГВОЗДИ СТРОИТЕЛЬНЫЕ С ПЛОСКОЙ ГОЛОВКОЙ 1.8X60 ММ	ТН	0,0003	0,00099	11000000	10857
19.5	51452	ПЛИНТУСЫ ИЗ ДРЕВЕСИНЫ ТИП ПЛ-2, РАЗМЕРОМ 19X54 ММ	М	101	332,29	8500	2824465
20	E15-04-025-3	УЛУЧШЕННАЯ ОКРАСКА МАСЛЯНЫМИ СОСТАВАМИ ПО ДЕРЕВУ: ПЛИНТУСОВ	100 М2		0,329	1717649,9	565106,82
20.1	1	ЗАТРАТЫ ТРУДА РАБОЧИХ-СТРОИТЕЛЕЙ	ЧЕЛ-ЧАС	51,37	16,90073	17378,03	293701,43
20.2	3	ЗАТРАТЫ ТРУДА МАШИНИСТОВ	ЧЕЛ-ЧАС	0,13	0,04277	0	0
20.3	2499	АВТОМОБИЛИ БОРТОВЫЕ ГРУЗОПОДЪЕМНОСТЬЮ ДО 5 Т	МАШ-ЧАС	0,11	0,03619	58000	2099,02
20.4	31066	КРАСКИ МАСЛЯНЫЕ ЦВЕТНЫЕ ДЛЯ ВНУТРЕННИХ РАБОТ МА-011	ТН	0,025	0,00822	25000000	205625
20.5	31655	ОЛИФА ДЛЯ УЛУЧШЕННОЙ ОКРАСКИ 10% НАТУРАЛЬНОЙ, 90% КОМБИНИРОВАННОЙ	ТН	0,0116	0,00382	11000000	41980,4
20.6	31710	ШПАТЛЕВКА МАСЛЯНО-КЛЕЕВАЯ	ТН	0,054	0,01777	980000	17410,68
20.7	35512	ПЕМЗА ШЛАКОВАЯ ШЕБЕНЬ ПОРИСТЫЙ ИЗ МЕТАЛЛУРГИЧЕСКОГО ШЛАКА, МАРКА 600, ФРАКЦИЯ ОТ 5 ДО 10 ММ	М3	0,0024	0,00079	8500	6,71
20.8	35538	ШКУРКА ШЛИФОВАЛЬНАЯ ДВУХСЛОЙНАЯ С ЗЕРНИСТОСТЬЮ 40-25	М2	0,84	0,27636	15500	4283,58
<b>Итого по разделу " ПОЛЫ "</b>							<b>91828292,44</b>
<b>НАРУЖНАЯ ОТДЕЛКА</b>							
21	E62-25-7	ШПАТЛЕВКА СТЕН И ОТКОСОВ "КРАЗУИТОМ"	100 М2 ОБРАБОТАННОЙ ПОВЕРХНОСТИ		6,21	560121,56	3478354,86
21.1	1	ЗАТРАТЫ ТРУДА РАБОЧИХ-СТРОИТЕЛЕЙ	ЧЕЛ-ЧАС	23,6	146,556	17378,03	2546854,86
21.2	29892	СУХАЯ РАСТВОРНАЯ СМЕСЬ SF-03 CRAUZIT (ШПАКЛЕВКА ФАСАДНАЯ)	КГ	100	621	1500	931500
22	E15-02-039-01	ОТДЕЛКА НАРУЖНЫХ СТЕН ПО ПОДГОТОВЛЕННЫМ ПОВЕРХНОСТЯМ ДЕКОРАТИВНЫМ ПОКРЫТИЕМ ПОД ИМИТАЦИЮ НАТУРАЛЬНОГО КАМНЯ «ТРАВЕРТИН» СПЛОШНОЕ НАНЕСЕННЕ С ПОЛИРОВОЙ ПОВЕРХНОСТИ (БЕЗ РИСУНКА) С РАСХОДОМ 350 КГ РУЧНЫМ СПОСОБОМ	100 М2		6,21	9011745,76	55962941,17
22.1	1	ЗАТРАТЫ ТРУДА РАБОЧИХ-СТРОИТЕЛЕЙ	ЧЕЛ-ЧАС	180	1117,8	17378,03	19425164,17
22.2	3	ЗАТРАТЫ ТРУДА МАШИНИСТОВ	ЧЕЛ-ЧАС	0,46	2,8566	0	0
22.3	521	ДРЕВИ ЭЛЕКТРИЧЕСКИЕ	МАШ-ЧАС	1,1	6,831	2500	17077,5
22.4	1147	МАШИНЫ ШЛИФОВАЛЬНЫЕ ЭЛЕКТРИЧЕСКИЕ	МАШ-ЧАС	9	55,89	5300	296217

22.5	2509	АВТОМОБИЛЬ БОРТОВОЙ, ГРУЗОПОДЪЕМНОСТЬЮ ДО 5 Т	МАШ-ЧАС	0,23	1,4283	58000	826,0
22.6	9219	ВОДА	М3	0,08	0,4968	2000	89,0
22.7	31641	ГРУНТОВКА НА ОСНОВЕ МИКРОКАЛЬЦИТА	КГ	20	124,2	14000	1738,0
22.8	35538	ШКУРКА ШЛИФОВАЛЬНАЯ ДВУХСЛОЙНАЯ С ЗЕРНИСТОСТЬЮ 40 25	М2	0,5	3,105	15500	481,2
22.9	442908	ЛАК ВОДНО-ДИСПЕРСИОННЫЙ «STONE MIX» НА ОСНОВЕ АКРИЛА	КГ	38	235,98	14000	3303,2
22.10	443103	СМЕСЬ УНИВЕРСАЛЬНАЯ ДЕКОРАТИВНАЯ «STONE MIX» НА ОСНОВЕ ТРАВЕРТИНА	КГ	350	2173,5	14000	30429,0
22.11	46051	ДИСК ПОЛИРОВОЧНЫЙ 125 ММ	ШТ	4	24,84	25000	6210,0
23	E15-04-025-8	УЛУЧШЕННАЯ ОКРАСКА МАСЛЯНЫМИ СОСТАВАМИ ПО ШТУКАТУРКЕ: СТЕН ЦОКОЛЯ	100 М2		0,66	1594423,81	1052319,72
23.1	1	ЗАТРАТЫ ТРУДА РАБОЧИХ-СТРОИТЕЛЕЙ	ЧЕЛ-ЧАС	51,01	33,6666	17378,03	585059,25
23.2	3	ЗАТРАТЫ ТРУДА МАШИНИСТОВ	ЧЕЛ-ЧАС	0,12	0,0792	0	0
23.3	2499	АВТОМОБИЛИ БОРТОВЫЕ ГРУЗОПОДЪЕМНОСТЬЮ ДО 5 Т	МАШ-ЧАС	0,11	0,0726	58000	4210,8
23.4	31066	КРАСКИ МАСЛЯНЫЕ ЦВЕТНЫЕ ДЛЯ ВНУТРЕННИХ РАБОТ МА-011	ТН	0,01837	0,01212	25000000	303105
23.5	31440	ГРУНТОВКИ МАСЛЯНЫЕ, ГОТОВЫЕ К ПРИМЕНЕНИЮ	ТН	0,0075	0,00495	14000000	69300
23.6	31655	ОЛИФА ДЛЯ УЛУЧШЕННОЙ ОКРАСКИ 10% НАТУРАЛЬНОЙ, 90% КОМБИНИРОВАННОЙ	ТН	0,0113	0,00746	11000000	82038
23.7	35512	ПЕМЗА ШЛАКОВАЯ ШЕБЕНЬ ПОРИСТЫЙ ИЗ МЕТАЛЛУРГИЧЕСКОГО ШЛАКА, МАРКА 600, ФРАКЦИЯ ОТ 5 ДО 10 ММ	М3	0,0024	0,00158	8500	13,46
23.8	35538	ШКУРКА ШЛИФОВАЛЬНАЯ ДВУХСЛОЙНАЯ С ЗЕРНИСТОСТЬЮ 40 25	М2	0,84	0,5544	15500	8593,2
24	E12-01-008-02	УСТРОЙСТВО ОБЕЛОК НА ФАСАДАХ (НАРУЖНЫЕ ПОДОКОННИКИ): БЕЗ ВОДОСТОЧНЫХ ТРУБ	100 М2		0,1725	101132,36	17445,33
24.1	1	ЗАТРАТЫ ТРУДА РАБОЧИХ-СТРОИТЕЛЕЙ	ЧЕЛ-ЧАС	4,9	0,84525	17378,03	14688,78
24.2	3	ЗАТРАТЫ ТРУДА МАШИНИСТОВ	ЧЕЛ-ЧАС	0,01	0,00172	0	0
24.3	2509	АВТОМОБИЛЬ БОРТОВОЙ, ГРУЗОПОДЪЕМНОСТЬЮ ДО 5 Т	МАШ-ЧАС	0,01	0,00172	58000	100,05
24.4	30405	ГВОЗДИ ТОЛЕВЫЕ КРУГЛЫЕ 3,0Х40 ММ	ТН	0,0014	0,00024	11000000	2656,5
25	33051	ЛИСТ ИЗ ОЦИНКОВАННОЙ СТАЛИ	М2		17,25	85000	1466250
<b>Итого по разделу " НАРУЖНАЯ ОТДЕЛКА"</b>							<b>61977311,08</b>

**ЭЛЕКТРООСВЕЩЕНИЕ**

26	Ц08-03-599-2	ЩИТКИ, УСТАНОВЛИВАЕМЫЕ В НИШЕ РАСПОРНЫМИ ДЮБЕЛЯМИ, МАССА ЩИТКА, КГ, ДО: 15	ШТ		1	68731,4	68731,4
26.1	1	ЗАТРАТЫ ТРУДА РАБОЧИХ-СТРОИТЕЛЕЙ	ЧЕЛ-ЧАС	3,76	3,76	17378,03	65341,4
26.2	3	ЗАТРАТЫ ТРУДА МАШИНИСТОВ	ЧЕЛ-ЧАС	0,02	0,02	0	0
26.3	2510	АВТОМОБИЛЬ БОРТОВОЙ, ГРУЗОПОДЪЕМНОСТЬЮ ДО 8 Т	МАШ-ЧАС	0,01	0,01	76000	760
26.4	2875	ПЕРФОРАТОРЫ ЭЛЕКТРИЧЕСКИЕ	МАШ-ЧАС	0,38	0,38	2500	950
26.5	30434	ДЮБЕЛИ РАСПОРНЫЕ	100 ШТ	0,04	0,04	30000	1200
26.6	97117	ЛЕНТА ЛИПКАЯ ИЗОЛЯЦИОННАЯ НА ПОЛИКАСИНОВОМ КОМПАУНДЕ МАРКИ ЛСЭПЛ ШИРИНОЙ 20-30ММ ТОЛЩИНОЙ ОТ 0,14 ДО 0,19ММ ВКЛ.	КГ	0,02	0,02	24000	480
27		ЩИТОК АВАРИЙНОГО ОСВЕЩЕНИЯ ЩАО-6	КОМПЛЕКТ		1	350000	350000
28	Ц08-03-593-6	СВЕТИЛЬНИК ПОТОЛОЧНЫЙ ГЕРМЕТИЧНЫЙ	100 ШТ		1,01	1880640,23	1899446,63
28.1	1	ЗАТРАТЫ ТРУДА РАБОЧИХ-СТРОИТЕЛЕЙ	ЧЕЛ-ЧАС	88,3	89,183	17378,03	1549825,03
28.2	3	ЗАТРАТЫ ТРУДА МАШИНИСТОВ	ЧЕЛ-ЧАС	45,1	45,551	0	0
28.3	521	ДРЕЛИ ЭЛЕКТРИЧЕСКИЕ	МАШ-ЧАС	25,6	25,856	2500	64640
28.4	2510	АВТОМОБИЛЬ БОРТОВОЙ, ГРУЗОПОДЪЕМНОСТЬЮ ДО 8 Т	МАШ-ЧАС	1,36	1,3736	76000	104393,6
28.5	30320	ВИНТЫ С ПОЛУКРУГЛОЙ ГОЛОВКОЙ ДЛИННОЙ 50 ММ	ТН	0,00306	0,00309	16000000	49449,6
28.6	30434	ДЮБЕЛИ РАСПОРНЫЕ	100 ШТ	4,08	4,1208	30000	123624
28.7	97117	ЛЕНТА ЛИПКАЯ ИЗОЛЯЦИОННАЯ НА ПОЛИКАСИНОВОМ КОМПАУНДЕ МАРКИ ЛСЭПЛ ШИРИНОЙ 20-30ММ ТОЛЩИНОЙ ОТ 0,14 ДО 0,19ММ ВКЛ.	КГ	0,31	0,3131	24000	7514,4
29	37950	СВЕТИЛЬНИК ЭНЕРГОСБЕРЕГАЮЩИЙ ТИПА LED 24В	ШТ		101	95000	9595000
30	Ц08-03-593-6	СВЕТИЛЬНИК НАСТЕННЫЙ ГЕРМЕТИЧНЫЙ	100 ШТ		0,08	1880640,23	150451,22
30.1	1	ЗАТРАТЫ ТРУДА РАБОЧИХ-СТРОИТЕЛЕЙ	ЧЕЛ-ЧАС	88,3	7,064	17378,03	122758,42
30.2	3	ЗАТРАТЫ ТРУДА МАШИНИСТОВ	ЧЕЛ-ЧАС	45,1	3,608	0	0
30.3	521	ДРЕЛИ ЭЛЕКТРИЧЕСКИЕ	МАШ-ЧАС	25,6	2,048	2500	5120
30.4	2510	АВТОМОБИЛЬ БОРТОВОЙ, ГРУЗОПОДЪЕМНОСТЬЮ ДО 8 Т	МАШ-ЧАС	1,36	0,1088	76000	8268,8
30.5	30320	ВИНТЫ С ПОЛУКРУГЛОЙ ГОЛОВКОЙ ДЛИННОЙ 50 ММ	ТН	0,00306	0,00024	16000000	3916,8
30.6	30434	ДЮБЕЛИ РАСПОРНЫЕ	100 ШТ	4,08	0,3264	30000	870
30.7	97117	ЛЕНТА ЛИПКАЯ ИЗОЛЯЦИОННАЯ НА ПОЛИКАСИНОВОМ КОМПАУНДЕ МАРКИ ЛСЭПЛ ШИРИНОЙ 20-30ММ ТОЛЩИНОЙ ОТ 0,14 ДО 0,19ММ ВКЛ.	КГ	0,31	0,0248	24000	38,4
31	37951	СВЕТИЛЬНИК ТИПА ПЛАФОН	ШТ		8	65000	520000
32	Ц08-03-593-10	СВЕТОВЫЕ НАСТЕННЫЕ УКАЗАТЕЛИ	100 ШТ		0,03	1919882,74	575,4

1		ЗАТРАТЫ ТРУДА РАБОЧИХ-СТРОИТЕЛЕЙ	ЧЕЛ-ЧАС	98,2	2,946	17378,03	51195,68
3		ЗАТРАТЫ ТРУДА МАШИНИСТОВ	ЧЕЛ-ЧАС	2,24	0,0672	0	0
2510		АВТОМОБИЛЬ БОРТОВОЙ, ГРУЗОПОДЪЕМНОСТЬЮ ДО 8 Т	МАШ-ЧАС	1,12	0,0336	76000	2553,6
30434		ДЮБЕЛИ РАСПОРНЫЕ	100 ШТ	4,08	0,1224	30000	3672
97117		ЛЕНТА ЛИПКАЯ ИЗОЛЯЦИОННАЯ НА ПОЛИКАСИНОВОМ КОМПАУНДЕ МАРКИ ЛСЭПЛ ШИРИНОЙ 20-30ММ ТОЛЩИНОЙ ОТ 0,14 ДО 0,19ММ ВКЛ.	КГ	0,21	0,0063	24000	151,2
33	Ц08-03-591-2	ВЫКЛЮЧАТЕЛЬ ОДНОКЛАВИШНЫЙ УТОПЛЕННОГО ТИПА ПРИ СКРЫТОЙ ПРОВОДКЕ	100 ШТ		0,59	584115,13	344627,93
33.1	1	ЗАТРАТЫ ТРУДА РАБОЧИХ-СТРОИТЕЛЕЙ	ЧЕЛ-ЧАС	32,2	18,998	17378,03	330147,85
33.2	3	ЗАТРАТЫ ТРУДА МАШИНИСТОВ	ЧЕЛ-ЧАС	0,08	0,0472	0	0
33.3	2510	АВТОМОБИЛЬ БОРТОВОЙ, ГРУЗОПОДЪЕМНОСТЬЮ ДО 8 Т	МАШ-ЧАС	0,04	0,0236	76000	1793,6
33.4	30654	ГИПСОВЫЕ ВЯЖУЩИЕ Г-3	ТН	0,00315	0,00186	350000	650,48
33.5	45768	ВТУЛКИ ИЗОЛИРУЮЩИЕ	ШТ	102	60,18	200	12036
34		ВЫКЛЮЧАТЕЛЬ ОДНОКЛАВИШНЫЙ ТИПА ВА10-001В 10АХ250В	ШТ		59	15000	885000
35	Ц08-03-591-9	РОЗЕТКА ШТЕПСЕЛЬНАЯ УТОПЛЕННОГО ТИПА ПРИ СКРЫТОЙ ПРОВОДКЕ	100 ШТ		0,67	720725,52	482886,1
35.1	1	ЗАТРАТЫ ТРУДА РАБОЧИХ-СТРОИТЕЛЕЙ	ЧЕЛ-ЧАС	38,1	25,527	17378,03	443609,02
35.2	3	ЗАТРАТЫ ТРУДА МАШИНИСТОВ	ЧЕЛ-ЧАС	0,08	0,0536	0	0
35.3	2510	АВТОМОБИЛЬ БОРТОВОЙ, ГРУЗОПОДЪЕМНОСТЬЮ ДО 8 Т	МАШ-ЧАС	0,04	0,0268	76000	2036,8
35.4	30484	БОЛТЫ СТРОИТЕЛЬНЫЕ С ШЕСТИГРАННОЙ С ГАЙКАМИ И ШАЙБАМИ	КГ	1,5	1,005	16000	16080
35.5	30654	ГИПСОВЫЕ ВЯЖУЩИЕ Г-3	ТН	0,00315	0,00211	350000	738,67
35.6	45768	ВТУЛКИ ИЗОЛИРУЮЩИЕ	ШТ	102	68,34	200	13668
35.7	97117	ЛЕНТА ЛИПКАЯ ИЗОЛЯЦИОННАЯ НА ПОЛИКАСИНОВОМ КОМПАУНДЕ МАРКИ ЛСЭПЛ ШИРИНОЙ 20-30ММ ТОЛЩИНОЙ ОТ 0,14 ДО 0,19ММ ВКЛ.	КГ	0,42	0,2814	24000	6753,6
36		РОЗЕТКА С ЗАЗЕМЛЯЮЩИМ КОНТАКТОМ ДЛЯ СКРЫТОЙ ПРОВОДКИ 10А, 250В ТИПА РС16-003В 10А	ШТ		67	15000	1005000
37	51420	КОРОБ У-198 УХ.1	М		154	6500	1001000
38		КОРОБКА УСТАНОВочНАЯ ТИПА КУВ-1	ШТ		165	3500	577500
						<b>Итого по разделу " ЭЛЕКТРООСВЕЩЕНИЕ "</b>	<b>16937215,75</b>
<b>ОТОПЛЕНИЕ</b>							
39	E18-01-002-06	УСТАНОВКА КОТЛОВ СТАЛЬНЫХ ЖАРОТРУБНЫХ ПАРОВОДНЫХ НА ЖИДКОМ ТОПЛИВЕ ИЛИ ГАЗЕ ТЕПЛОПРОИЗВОДИТЕЛЬНОСТЬЮ, МВт (ГКАЛ/Ч): ДО 0,21 (0,18)	1 КОТЕЛ		4	1031551,3	4126205,19
39.1	1	ЗАТРАТЫ ТРУДА РАБОЧИХ-СТРОИТЕЛЕЙ	ЧЕЛ-ЧАС	40,88	163,52	17378,03	2841655,79
39.2	3	ЗАТРАТЫ ТРУДА МАШИНИСТОВ	ЧЕЛ-ЧАС	2,72	10,88	0	0
39.3	2011	УСТАНОВКИ ДЛЯ ГИДРАВЛИЧЕСКИХ ИСПЫТАНИЙ ТРУБОПРОВОДОВ, ДАВЛЕНИЕ НАГНЕТАНИЯ, МПА КГС.СМ2 НИЗКОЕ 0,1 Г. ВЫСОКОЕ 10 100	МАШ-ЧАС	0,6	2,4	30614	73473,6
39.4	2016	УСТАНОВКИ ДЛЯ РУЧНОЙ ДУГОВОЙ СВАРКИ ПОСТОЯННОГО ТОКА	МАШ-ЧАС	1,95	7,8	34361	268015,8
39.5	2509	АВТОМОБИЛЬ БОРТОВОЙ, ГРУЗОПОДЪЕМНОСТЬЮ ДО 5 Т	МАШ-ЧАС	1,18	4,72	58000	273760
39.6	9219	ВОДА	М3	1,4	5,6	2000	11200
39.7	35319	ЭЛЕКТРОДЫ Д 5 ММ Э42А	ТН	0,00138	0,00552	16000000	88320
39.8	45407	ПРОКЛАДКИ РЕЗИНОВЫЕ (ПЛАСТИНА ТЕХНИЧЕСКАЯ ПРЕССОВАННАЯ)	КГ	0,25	1	8500	8500
39.9	52039	БОЛТЫ С ГАЙКАМИ И ШАЙБАМИ ДЛЯ САНИТАРНО-ТЕХНИЧЕСКИХ РАБОТ ДИАМ. 12 ММ	ТН	0,00802	0,03208	16000000	513280
39.10	96946	ПРОКЛАДКИ ИЗ ПАРОНИТА МАРКИ ПМБ ТОЛЩИНОЙ 1 ММ, ДИАМ. 50 ММ	1000 ШТ	0,001	0,004	2000000	8000
39.11	96947	ПРОКЛАДКИ ИЗ ПАРОНИТА МАРКИ ПМБ ТОЛЩИНОЙ 1 ММ, ДИАМ. 100 ММ	1000 ШТ	0,005	0,02	2000000	40000
40		КОТЕЛ СТАЛЬНОЙ ТИПА КВ-20	ШТ		4	4500000	18000000
41	E18-04-001-01	УСТАНОВКА БАКОВ РАСШИРИТЕЛЬНЫХ КРУГЛЫХ И ПРЯМОУГОЛЬНЫХ ВМЕСТИМОСТЬЮ: 0,1 М3	1 БАК		4	90919,07	363676,28
41.1	1	ЗАТРАТЫ ТРУДА РАБОЧИХ-СТРОИТЕЛЕЙ	ЧЕЛ-ЧАС	4,03	16,12	17378,03	280133,88
41.2	3	ЗАТРАТЫ ТРУДА МАШИНИСТОВ	ЧЕЛ-ЧАС	0,14	0,56	0	0
41.3	2011	УСТАНОВКИ ДЛЯ ГИДРАВЛИЧЕСКИХ ИСПЫТАНИЙ ТРУБОПРОВОДОВ, ДАВЛЕНИЕ НАГНЕТАНИЯ, МПА КГС.СМ2 НИЗКОЕ 0,1 Г. ВЫСОКОЕ 10 100	МАШ-ЧАС	0,4	1,6	30614	48982,4
41.4	2509	АВТОМОБИЛЬ БОРТОВОЙ, ГРУЗОПОДЪЕМНОСТЬЮ ДО 5 Т	МАШ-ЧАС	0,11	0,44	58000	25520
41.5	9219	ВОДА	М3	0,31	1,24	2000	2480
41.6	30956	КРАСКА ЗЕМЛЯНАЯ МАСЛЯНАЯ МУМИЯ, СУРИК ЖЕЛЕЗНЫЙ МАРКИ МА-0115	ТН	0,00008	0,00032	15000000	4800
41.7	31651	ОЛИФА КОМБИНИРОВАННАЯ К-3	ТН	0,00004	0,00016	11000000	1760
42	37970	РАСШИРИТЕЛЬНЫЙ БАК	ШТ		4	750000	3000000
43	E16-02-005-07	ПРОКЛАДКА ТРУБОПРОВОДОВ ОТОПЛЕНИЯ И ВОДОСНАБЖЕНИЯ ИЗ СТАЛЬНЫХ ЭЛЕКТРОСВАРНЫХ ТРУБ ДИАМЕТРОМ: 150 ММ	100 М ТРУБОПРОВОДА		0,2	2394619,31	478923,86
43.1	1	ЗАТРАТЫ ТРУДА РАБОЧИХ-СТРОИТЕЛЕЙ	ЧЕЛ-ЧАС	115,44	23,088	17378,03	401224

43.2	3	ЗАТРАТЫ ТРУДА МАШИНИСТОВ	ЧЕЛ-ЧАС	2,21	0,442	0	0
43.3	2509	АВТОМОБИЛЬ БОРТОВОЙ, ГРУЗОПОДЪЕМНОСТЬЮ ДО 5 Т	МАШ-ЧАС	1,56	0,312	58000	18096
43.4	2577	АППАРАТ ДЛЯ ГАЗОВОЙ СВАРКИ И РЕЗКИ	МАШ-ЧАС	49,42	9,884	3665	36224,86
43.5	9219	ВОДА	МЗ	24,73	4,946	2000	9892
43.6	32534	ПРОВОЛОКА СВАРОЧНАЯ ЛЕГИРОВАННАЯ ДЛЯ СВАРКИ НАПЛАВКИ С НЕМЕДЕННОЙ ПОВЕРХНОСТЬЮ ИЗ СТАЛИ СВ-08Г2С Д 4 ММ	ТН	0,0007	0,00014	13500000	1890
43.7	34241	КИСЛОРОД ТЕХНИЧЕСКИЙ ГАЗООБРАЗНЫЙ	МЗ	1	0,2	3500	700
43.8	34350	АЦЕТИЛЕН ГАЗООБРАЗНЫЙ ТЕХНИЧЕСКИЙ	МЗ	0,91	0,182	3500	637
43.9	45031	РАСТВОР ЦЕМЕНТНЫЙ	МЗ	0,114	0,0228	450000	10260
44	51423	ДЫМОВАЯ СТАЛЬНАЯ ТРУБА Д=159x4,5 ММ	М		20	285000	5700000
45	E18-03-001-02	УСТАНОВКА РАДИАТОРОВ АЛЮМИНОВЫХ ТИПА АКФА (1 СЕК. 0,175 КВТ)	100 КВТ		0,5075	1319823,9	669810,63
45.1	1	ЗАТРАТЫ ТРУДА РАБОЧИХ-СТРОИТЕЛЕЙ	ЧЕЛ-ЧАС	65,6	33,292	17378,03	578549,44
45.2	3	ЗАТРАТЫ ТРУДА МАШИНИСТОВ	ЧЕЛ-ЧАС	3,13	1,58847	0	0
45.3	521	ДРЕЛИ ЭЛЕКТРИЧЕСКИЕ	МАШ-ЧАС	0,21	0,10657	2500	266,44
45.4	2509	АВТОМОБИЛЬ БОРТОВОЙ, ГРУЗОПОДЪЕМНОСТЬЮ ДО 5 Т	МАШ-ЧАС	1,85	0,93887	58000	54454,75
45.5	65851	ШУРУПЫ СТРОИТЕЛЬНЫЕ	ТН	0,0045	0,00228	16000000	36540
46	37953	СЕКЦИИ РАДИАТОРОВ АЛЮМИНОВЫХ	ШТ		290	105000	30450000
47	E15-04-030-3	МАСЛЯНАЯ ОКРАСКА МЕТАЛЛИЧЕСКИХ ПОВЕРХНОСТЕЙ; ТРУБ, КОЛИЧЕСТВО ОКРАСОК 2	100 М2		0,1	1351814,32	135181,43
47.1	1	ЗАТРАТЫ ТРУДА РАБОЧИХ-СТРОИТЕЛЕЙ	ЧЕЛ-ЧАС	40,59	4,059	17378,03	70537,43
47.2	3	ЗАТРАТЫ ТРУДА МАШИНИСТОВ	ЧЕЛ-ЧАС	0,04	0,004	0	0
47.3	2499	АВТОМОБИЛИ БОРТОВЫЕ ГРУЗОПОДЪЕМНОСТЬЮ ДО 5 Т	МАШ-ЧАС	0,03	0,003	58000	174
47.4	31066	КРАСКИ МАСЛЯНЫЕ ЦВЕТНЫЕ ДЛЯ ВНУТРЕННИХ РАБОТ МА-011	ТН	0,0246	0,00246	25000000	61500
47.5	31656	ОЛИФА НАТУРАЛЬНАЯ	КГ	2,7	0,27	11000	2970
48	E26-01-001-1	ИЗОЛЯЦИЯ ТРУБОПРОВОДА И РАСШИРИТЕЛЬНОГО БАКА КОНСТРУКЦИЯМИ ТЕПЛОИЗОЛЯЦИОННЫМИ КОМПЛЕКТНЫМИ НА ОСНОВЕ ЦИЛИНДРОВ МИНЕРАЛОВАТНЫХ НА СИНТЕТИЧЕСКОМ СВЯЗУЮЩЕМ	1 МЗ ИЗОЛЯЦИИ		1	1407076,34	1407076,34
48.1	1	ЗАТРАТЫ ТРУДА РАБОЧИХ-СТРОИТЕЛЕЙ	ЧЕЛ-ЧАС	36,31	36,31	17378,03	630996,34
48.2	3	ЗАТРАТЫ ТРУДА МАШИНИСТОВ	ЧЕЛ-ЧАС	0,75	0,75	0	0
48.3	2509	АВТОМОБИЛЬ БОРТОВОЙ, ГРУЗОПОДЪЕМНОСТЬЮ ДО 5 Т	МАШ-ЧАС	0,75	0,75	58000	43500
48.4	14825	ПРОВОЛОКА СТАЛЬНАЯ 3 ММ	КГ	4	4	13500	54000
48.5	41030	ВИНТЫ САМОНАРЕЗАЮЩИЕ ОЦИНКОВАННЫЕ	Т	0,00047	0,00047	16000000	7520
48.6	44200	КОНСТРУКЦИИ ИЗ ЦИЛИНДРОВ МИНЕРАЛОВАТНЫХ НА СИНТЕТИЧЕСКОМ СВЯЗУЮЩЕМ	МЗ	1,0324	1,0324	650000	671060
<b>Итого по разделу " ОТОПЛЕНИЕ "</b>							<b>64330873,73</b>
<b>ХОЛОДНОЕ И ГОРЯЧЕЕ ВОДОСНАБЖЕНИЕ В-1, Т-3</b>							
49	E17-01-002-03	УСТАНОВКА СМЕСИТЕЛЕЙ	10 ШТ		0,2	129496,22	25899,24
49.1	1	ЗАТРАТЫ ТРУДА РАБОЧИХ-СТРОИТЕЛЕЙ	ЧЕЛ-ЧАС	7	1,4	17378,03	24329,24
49.2	521	ДРЕЛИ ЭЛЕКТРИЧЕСКИЕ	МАШ-ЧАС	0,1	0,02	2500	50
49.3	30435	ЛЮБЕЛИ РАСПОРНЫЕ ПОЛИЭТИЛЕНОВЫЕ	10 ШТ	2	0,4	3000	1200
49.4	65851	ШУРУПЫ СТРОИТЕЛЬНЫЕ	ТН	0,0001	0,00002	16000000	320
50	52618	СМЕСИТЕЛИ ОБЩИЕ ДЛЯ ВАНН И ДУШЕВЫХ С ДУШЕВОЙ СЕТКОЙ НА ГИБКОМ ШЛАНГЕ	КОМПЛЕКТ		2	350000	700000
51	27121	СИФОНЫ ПЛАСТМАСОВЫЕ	КОМПЛЕКТ		2	35000	70000
52	E17-01-008-01	УСТАНОВКА НАГРЕВАТЕЛЕЙ ИНДИВИДУАЛЬНЫХ ВОДОВОДНЫХ "ARISTON"	10 КОМПЛЕКТОВ		1,1	1548884,88	1703773,36
52.1	1	ЗАТРАТЫ ТРУДА РАБОЧИХ-СТРОИТЕЛЕЙ	ЧЕЛ-ЧАС	87,36	96,096	17378,03	1669959,36
52.2	3	ЗАТРАТЫ ТРУДА МАШИНИСТОВ	ЧЕЛ-ЧАС	1,52	1,672	0	0
52.3	2509	АВТОМОБИЛЬ БОРТОВОЙ, ГРУЗОПОДЪЕМНОСТЬЮ ДО 5 Т	МАШ-ЧАС	0,53	0,583	58000	33814
53	44422	ВОДОНАГРЕВАТЕЛИ "ARISTON-30L."	КОМПЛЕКТ		11	1300000	14300000
<b>Итого по разделу " ХОЛОДНОЕ И ГОРЯЧЕЕ ВОДОСНАБЖЕНИЕ В-1, Т-3 "</b>							<b>16799672,61</b>
<b>КАНАЛИЗАЦИЯ (К-1)</b>							
54	E17-01-001-14	УСТАНОВКА УМЫВАЛЬНИКОВ ОДИНОЧНЫХ С ПОДВОДКОЙ ХОЛОДНОЙ И ГОРЯЧЕЙ ВОДЫ	10 КОМПЛЕКТОВ		2,1	6923854,39	14540094,22
54.1	1	ЗАТРАТЫ ТРУДА РАБОЧИХ-СТРОИТЕЛЕЙ	ЧЕЛ-ЧАС	21,65	45,465	17378,03	790092,22
54.2	3	ЗАТРАТЫ ТРУДА МАШИНИСТОВ	ЧЕЛ-ЧАС	0,35	0,735	0	0
54.3	521	ДРЕЛИ ЭЛЕКТРИЧЕСКИЕ	МАШ-ЧАС	0,2	0,42	2500	1050
54.4	2509	АВТОМОБИЛЬ БОРТОВОЙ, ГРУЗОПОДЪЕМНОСТЬЮ ДО 5 Т	МАШ-ЧАС	0,22	0,462	58000	26796
54.5	27111	УМЫВАЛЬНИК	КОМПЛЕКТ	10	21	650000	13650000
54.6	30435	ЛЮБЕЛИ РАСПОРНЫЕ ПОЛИЭТИЛЕНОВЫЕ	10 ШТ	4	8,4	3000	25200
54.7	32501	ПОКОВКИ ИЗ КВАДРАТНЫХ ЗАГОТОВОК ПРИ МАССЕ ОДНОЙ ПОКОВКИ 1,8 КГ	ТН	0,0036	0,00756	3100000	23436
54.8	65851	ШУРУПЫ СТРОИТЕЛЬНЫЕ	ТН	0,0007	0,00147	16000000	23520
55	E17-01-002-03	УСТАНОВКА СМЕСИТЕЛЕЙ	10 ШТ		2,1	129496,22	271942,07
55.1	1	ЗАТРАТЫ ТРУДА РАБОЧИХ-СТРОИТЕЛЕЙ	ЧЕЛ-ЧАС	7	1,4	17378,03	255457,07
55.2	521	ДРЕЛИ ЭЛЕКТРИЧЕСКИЕ	МАШ-ЧАС	0,1	0,21	2500	525
		ЛЮБЕЛИ РАСПОРНЫЕ ПОЛИЭТИЛЕНОВЫЕ	10 ШТ	2	4,2	3000	12000

55.4	65851	ШУРУПЫ СТРОИТЕЛЬНЫЕ	ТН	0,0001	0,00021	16000000	3360
56	52612	СМЕСИТЕЛИ ДЛЯ УМЫВАЛЬНИКОВ С ДВУМЯ ИЗЛИВАМИ ДЛЯ ГОРЯЧЕЙ И ХОЛОДНОЙ ВОДЫ	КОМПЛЕКТ		21	250000	5250000
57	27121	СИФОНЫ ПЛАСТМАСОВЫЕ	КОМПЛЕКТ		21	35000	735000
58	E17-01-003-04	УСТАНОВКА ЧАШ (УНИТАЗОВ НАПОЛЬНЫХ) С БАЧКОМ ВЫСОКОРАСПОДАГАЕМЫМ	10 КОМПЛЕКТОВ		0,2	8845185,76	1769037,15
58.1	1	ЗАТРАТЫ ТРУДА РАБОЧИХ-СТРОИТЕЛЕЙ	ЧЕЛ-ЧАС	34,88	6,976	17378,03	121229,15
58.2	3	ЗАТРАТЫ ТРУДА МАШИНИСТОВ	ЧЕЛ-ЧАС	1,14	0,228	0	0
58.3	521	ДРЕЛИ ЭЛЕКТРИЧЕСКИЕ	МАШ-ЧАС	0,3	0,06	2500	150
58.4	2509	АВТОМОБИЛЬ БОРТОВОЙ, ГРУЗОПОДЪЕМНОСТЬЮ ДО 5 Т	МАШ-ЧАС	0,93	0,186	58000	10788
58.5	27117	ЧАША НАПОЛЬНАЯ	КОМПЛЕКТ	10	2	650000	1300000
58.6	30435	ДЮБЕЛИ РАСПОРНЫЕ ПОЛИЭТИЛЕНОВЫЕ	10 ШТ	6	1,2	3000	3600
58.7	32528	ПРОВОЛОКА МЕДНАЯ КРУГЛАЯ ЭЛЕКТРОТЕХНИЧЕСКАЯ МЯГКАЯ, Д1,0-3,0 ММ И ВЫШЕ	ТН	0,0005	0,0001	13500000	1350
58.8	46162	СКОБЫ СКРЕПЛЯЮЩИЕ И ДЛЯ ПОДВЕСА	КГ	20	4	7500	30000
58.9	63325	БАЧОК С АРМАТУРОЙ	КОМПЛЕКТ	10	2	150000	300000
58.10	65851	ШУРУПЫ СТРОИТЕЛЬНЫЕ	ТН	0,0006	0,00012	16000000	1920
59	37923	ГОФРА ДЛЯ ЧАШ НАПОЛЬНЫХ	ШТ		2	45000	90000
60	E17-01-005-01	УСТАНОВКА МОЕК НА ОДНО ОТДЕЛЕНИЕ	10 КОМПЛЕКТОВ		0,7	337307,51	236115,26
60.1	1	ЗАТРАТЫ ТРУДА РАБОЧИХ-СТРОИТЕЛЕЙ	ЧЕЛ-ЧАС	17,32	12,124	17378,03	210691,26
60.2	3	ЗАТРАТЫ ТРУДА МАШИНИСТОВ	ЧЕЛ-ЧАС	0,27	0,189	0	0
60.3	521	ДРЕЛИ ЭЛЕКТРИЧЕСКИЕ	МАШ-ЧАС	0,2	0,14	2500	350
60.4	2509	АВТОМОБИЛЬ БОРТОВОЙ, ГРУЗОПОДЪЕМНОСТЬЮ ДО 5 Т	МАШ-ЧАС	0,14	0,098	58000	5684
60.5	30435	ДЮБЕЛИ РАСПОРНЫЕ ПОЛИЭТИЛЕНОВЫЕ	10 ШТ	4	2,8	3000	8400
60.6	45031	РАСТВОР ЦЕМЕНТНЫЙ	М3	0,01	0,007	450000	3150
60.7	65851	ШУРУПЫ СТРОИТЕЛЬНЫЕ	ТН	0,0007	0,00049	16000000	7840
61	37998	МОЙКА НА ОДНО ОТДЕЛЕНИЕ	ШТ		7	550000	3850000
62	E17-01-002-03	УСТАНОВКА СМЕСИТЕЛЕЙ	10 ШТ		0,7	129496,22	90647,36
62.1	1	ЗАТРАТЫ ТРУДА РАБОЧИХ-СТРОИТЕЛЕЙ	ЧЕЛ-ЧАС	7	4,9	17378,03	85152,36
62.2	521	ДРЕЛИ ЭЛЕКТРИЧЕСКИЕ	МАШ-ЧАС	0,1	0,07	2500	175
62.3	30435	ДЮБЕЛИ РАСПОРНЫЕ ПОЛИЭТИЛЕНОВЫЕ	10 ШТ	2	1,4	3000	4200
62.4	65851	ШУРУПЫ СТРОИТЕЛЬНЫЕ	ТН	0,0001	0,00007	16000000	1120
63		СМЕСИТЕЛИ ДЛЯ МОЙКИ С ДВУМЯ ИЗЛИВАМИ ДЛЯ ГОРЯЧЕЙ И ХОЛОДНОЙ ВОДЫ	КОМПЛЕКТ		7	250000	1750000
64	27121	СИФОНЫ ПЛАСТМАСОВЫЕ	КОМПЛЕКТ		7	35000	245000
65	E17-01-001-22	УСТАНОВКА ТРАПОВ ДИАМЕТРОМ: 50 ММ	10 КОМПЛЕКТОВ		0,4	750732,84	300293,14
65.1	1	ЗАТРАТЫ ТРУДА РАБОЧИХ-СТРОИТЕЛЕЙ	ЧЕЛ-ЧАС	5,06	2,024	17378,03	35173,14
65.2	3	ЗАТРАТЫ ТРУДА МАШИНИСТОВ	ЧЕЛ-ЧАС	0,13	0,052	0	0
65.3	2509	АВТОМОБИЛЬ БОРТОВОЙ, ГРУЗОПОДЪЕМНОСТЬЮ ДО 5 Т	МАШ-ЧАС	0,1	0,04	58000	2320
65.4	34551	ЦЕМЕНТ ГИПСОГЛИНОЗЕМИСТЫЙ РАСШИРЯЮЩИЙСЯ	ТН	0,002	0,0008	3500000	2800
65.5	55377	ТРАП	КОМПЛЕКТ	10	4	65000	260000
66	E11-01-002-09	УСТРОЙСТВО ПОДСТИЛАЮЩИХ СЛОЕВ: БЕТОННЫХ ТОЛЩИНОЙ 100 ММ	1 М3		0,3	563580,46	169074,14
66.1	1	ЗАТРАТЫ ТРУДА РАБОЧИХ-СТРОИТЕЛЕЙ	ЧЕЛ-ЧАС	1,8	0,54	17378,03	9384,14
66.2	404	ВИБРАТОР ПОВЕРХНОСТНЫЙ	МАШ-ЧАС	0,48	0,144	2500	360
66.3	9219	ВОДА	М3	0,35	0,105	2000	210
66.4	45024	БЕТОН ТЯЖЕЛЫЙ	М3	1,02	0,306	520000	159120
Итого по разделу "КАНАЛИЗАЦИЯ (К-1)"							29297203,34
<b>ИТОГО:</b>							<b>451865783</b>
Затраты на оборудование, мебель и инвентарь							32650000
Затраты на строительные материалы, изделия и конструкции							324171420,5
Затраты на основную заработную плату с учетом начислений на социальное страхование							92816313,53
Нормативная трудоемкость строительства объекта, определяемая по ресурсной смете, в чел.-часах							5341,01
Затраты на эксплуатацию машин и механизмов							2228049
Итого прямые затраты							451865783

"УТВЕРЖДАЮ"

Касбинский район Библиотек бирашмасы бошлиги

Б.Гелдиев

2022г.

## ДЕФЕКТНЫЙ АКТ

Мы нижеподписавшиеся комиссия в составе: \_\_\_\_\_

\_\_\_\_\_ произвел осмотр на предмет определения объемов работ на "РЕКОНСТРУКЦИЯ СЕЛЬСКОЙ СЕМЕЙНОЙ ПОЛИЦИЙНИКИ В КИШЛАКЕ ДЕНОВ КАСБИНСКОГО РАЙОНА" и установили, что необходимо произвести нижеследующие работы:

№ п/п	Наименование работ	Ед. изм.	Количество
1	2	3	4
1	<b>ДВЕРИ</b>		0
2	УСТАНОВКА БЛОКОВ ИЗ АЛЮМИНИЕВОГО ПРОФИЛЯ В НАРУЖНЫХ И ВНУТРЕННИХ ДВЕРНЫХ ПРОЕМАХ: В КАМЕННЫХ СТЕНАХ ПЛОЩАДЬЮ ПРОЕМА ДО 3 М2	100 М2 ПРОЕМОВ	0,68
3	УСТАНОВКА БЛОКОВ ИЗ МДФ В НАРУЖНЫХ И ВНУТРЕННИХ ДВЕРНЫХ ПРОЕМАХ: В КАМЕННЫХ СТЕНАХ ПЛОЩАДЬЮ ПРОЕМА ДО 3 М2	100 М2	0,22
4	БЛОКИ ДВЕРНЫЕ ИЗ МДФ	М2	22
5	<b>СТЕНЫ И ПЕРЕГОРОДКИ</b>		0
6	УСТАНОВКА В ЖИЛЫХ И ОБЩЕСТВЕННЫХ ЗДАНИЯХ ПЕРЕГОРОДОК АЛЮМИНИЕВОГО ПРОФИЛЯ В КАМЕННЫХ СТЕНАХ, ГЛУХИХ: С ПЛОЩАДЬЮ ПРОЕМА ДО 5 М2	100 М2 ПРОЕМОВ	0,1662
7	ПЕРЕГОРОДКИ ИЗ АЛЮМИНИЕВОГО ПРОФИЛЯ	М2	16,62
8	<b>ВНУТРЕННЯЯ ОТДЕЛКА</b>		0
9	ШПАТЛЕВКА СТЕН "КРАУЗИТОМ"	100 М2 ОБРАБОТАННОЙ ПОВЕРХНОСТИ	17,36
10	ШПАТЛЕВКА ПОТОЛКА "КРАУЗИТОМ"	100 М2 ОБРАБОТАННОЙ ПОВЕРХНОСТИ	7,18
11	ШПАТЛЕВКА ОТКОСОВ "КРАУЗИТОМ"	100 М2 ОБРАБОТАННОЙ ПОВЕРХНОСТИ	1,312
12	УЛУЧШЕННАЯ ОКРАСКА ПО ШТУКАТУРКЕ СТЕН ПОЛИВИНИЛАЦЕТАТНЫМИ ВОДОЭМУЛЬСИОННЫМИ СОСТАВАМИ	100 М2	10,54
13	УЛУЧШЕННАЯ ОКРАСКА ПО ШТУКАТУРКЕ ПОТОЛКОВ ПОЛИВИНИЛАЦЕТАТНЫМИ ВОДОЭМУЛЬСИОННЫМИ СОСТАВАМИ	100 М2	5,84
14	УЛУЧШЕННАЯ ОКРАСКА МАСЛЯНЫМИ СОСТАВАМИ ПО ШТУКАТУРКЕ: ПОТОЛКОВ	100 М2	1,34
15	УЛУЧШЕННАЯ ОКРАСКА МАСЛЯНЫМИ СОСТАВАМИ ПО ШТУКАТУРКЕ: СТЕН	100 М2	8,432
16	ГЛАДКАЯ ОБЛИЦОВКА СТЕН ИЗ КЕРАМИЧЕСКИХ ПЛИТОК НА КЛЕЕ ИЗ СУХИХ СМЕСЕЙ: ПО КИРПИЧУ И БЕТОНУ	100 М2	3,182
17	УСТРОЙСТВО ПОРУЧНЕЙ: ИЗ МДФ	100 М	1,14
18	<b>ПОЛЫ</b>		0
19	УСТРОЙСТВО ПОКРЫТИЙ НА РАСТВОРЕ ИЗ СУХОЙ СМЕСИ С ПРИГОТОВЛЕНИЕМ РАСТВОРА В ПОСТРОЕЧНЫХ УСЛОВИЯХ ИЗ КЕРАМИЧЕСКИХ ПЛИТОК ДЛЯ ПОЛОВ 40x40 СМ	100 М2 ПОКРЫТИЯ	2,29
20	УСТРОЙСТВО ПОКРЫТИЙ НА РАСТВОРЕ ИЗ СУХОЙ СМЕСИ С ПРИГОТОВЛЕНИЕМ РАСТВОРА В ПОСТРОЕЧНЫХ УСЛОВИЯХ ИЗ КЕРАМИЧЕСКИХ ПЛИТОК ДЛЯ ПОЛОВ 30x30 СМ	100 М2 ПОКРЫТИЯ	1,9
21	УСТРОЙСТВО ПЛИНТУСОВ ИЗ ГОТОВЫХ КЕРАМОГРАНИТНЫХ ПЛИТОК ТОЛЩИНОЙ ДО 15 ММ ШИРИНОЙ ДО 100 ММ	100 М ПЛИНТУСОВ	4,61
22	УКЛАДКА ЛАМИНИРОВАННОГО НАПОЛЬНОГО ПОКРЫТИЯ, "ПЛАВАЮЩИМ" СПОСОБОМ, ТИПА PERGE: БЕЗ ПРОКЛЕЕВАНИЯ СТЫКОВ	100 М2 ПОКРЫТИЯ	2,99
23	УСТРОЙСТВО ПЛИНТУСОВ: ДЕРЕВЯННЫХ	100 М	3,29
24	УЛУЧШЕННАЯ ОКРАСКА МАСЛЯНЫМИ СОСТАВАМИ ПО ДЕРЕВУ: ПЛИНТУСОВ	100 М2	0,329
25	<b>НАРУЖНАЯ ОТДЕЛКА</b>		0
26	ШПАТЛЕВКА СТЕН И ОТКОСОВ "КРАУЗИТОМ"	100 М2 ОБРАБОТАННОЙ ПОВЕРХНОСТИ	6,21
27	ОТДЕЛКА НАРУЖНЫХ СТЕН ПО ПОДГОТОВЛЕННЫМ ПОВЕРХНОСТЯМ ДЕКОРАТИВНЫМ ПОКРЫТИЕМ ПОД ИМИТАЦИЮ НАТУРАЛЬНОГО КАМНЯ «ТРАВЕРТИН» СПЛОШНОЕ НАНЕСЕНИЕ С ПОЛИРОВКОЙ ПОВЕРХНОСТИ (БЕЗ РИСУНКА) С РАСХОДОМ 350 КГ РУЧНЫМ СПОСОБОМ	100 М2	6,21
28	УЛУЧШЕННАЯ ОКРАСКА МАСЛЯНЫМИ СОСТАВАМИ ПО ШТУКАТУРКЕ: СТЕН ЦОКОЛЯ	100 М2	0,66
29	УСТРОЙСТВО ОБДЕЛОК НА ФАСАДАХ (НАРУЖНЫЕ ПОДОКОННИКИ): БЕЗ ВОДОСТОЧНЫХ ТРУБ	100 М2	0,1725
30	ЛИСТ ИЗ ОЦИНКОВАННОЙ СТАЛИ	М2	17,25
31	<b>ЭЛЕКТРООСВЕЩЕНИЕ</b>		0
32	ЩИТКИ, УСТАНОВЛИВАЕМЫЕ В НИШЕ РАСПОРНЫМИ ДЮБЕЛЯМИ, МАССА ЩИТКА, КГ, ДО: 15	ШТ	1
33	ЩИТОК АВАРИЙНОГО ОСВЕЩЕНИЯ ЩАО-6	КОМПЛЕКТ	1
34	СВЕТИЛЬНИК ПОТОЛОЧНЫЙ ГЕРМЕТИЧНЫЙ	100 ШТ	1,01
35	СВЕТИЛЬНИК ЭНЕРГОСБЕРЕГАЮЩИЙ ТИПА LED 24В	ШТ	101
36	СВЕТИЛЬНИК НАСТЕННЫЙ ГЕРМЕТИЧНЫЙ	100 ШТ	0,08
37	СВЕТИЛЬНИК ТИПА ПЛАФОН	ШТ	8
38	СВЕТОВЫЕ НАСТЕННЫЕ УКАЗАТЕЛИ	100 ШТ	0,03
39	ВЫКЛЮЧАТЕЛЬ ОДНОКЛАВИШНЫЙ УТОПЛЕННОГО ТИПА ПРИ СКРЫТОЙ ПРОВОДКЕ	100 ШТ	0,59
40	ВЫКЛЮЧАТЕЛЬ ОДНОКЛАВИШНЫЙ ТИПА ВА10-001В 10АХ250В	ШТ	59
41	РОЗЕТКА ШТЕПСЕЛЬНАЯ УТОПЛЕННОГО ТИПА ПРИ СКРЫТОЙ ПРОВОДКЕ	100 ШТ	0,67
42	РОЗЕТКА С ЗАЗЕМЛЯЮЩИМ КОНТАКТОМ ДЛЯ СКРЫТОЙ ПРОВОДКИ 10А, 250В ТИПА РС16-003В 10А	ШТ	67
43	КОРОБ У-198 УХЛ	М	154



44	КОРОБКА УСТАНОВОЧНАЯ ТИПА КУВ-1	ШТ	1
45	<b>ОТОПЛЕНИЕ</b>		
46	УСТАНОВКА КОТЛОВ СТАЛЬНЫХ ЖАРОТРУБНЫХ ПАРОВОДНЫХ НА ЖИДКОМ ТОПЛИВЕ ИЛИ ГАЗЕ ТЕПЛОПРОИЗВОДИТЕЛЬНОСТЬЮ, МВТ (ГКАЛ/Ч): ДО 0,21 (0,18)	1 КОТЁЛ	
47	КОТЕЛ СТАЛЬНОЙ ТИПА КВ-20	ШТ	4
48	УСТАНОВКА БАКОВ РАСШИРИТЕЛЬНЫХ КРУГЛЫХ И ПРЯМОУГОЛЬНЫХ ВМЕСТИМОСТЬЮ: 0,1 МЗ	1 БАК	4
49	РАСШИРИТЕЛЬНЫЙ БАК	ШТ	4
50	ПРОКЛАДКА ТРУБОПРОВОДОВ ОТОПЛЕНИЯ И ВОДОСНАБЖЕНИЯ ИЗ СТАЛЬНЫХ ЭЛЕКТРОСВАРНЫХ ТРУБ ДИАМЕТРОМ: 150 ММ	100 М ТРУБОПРОВОДА	0,2
51	ДЫМОВАЯ СТАЛЬНАЯ ТРУБА Д=159х4,5 ММ	М	20
52	УСТАНОВКА РАДИАТОРОВ АЛЮМИНЕВЫХ ТИПА АКФА (1СЕК. 0,175 КВТ)	100 КВТ	0,5075
53	СЕКЦИИ РАДИАТОРОВ АЛЮМИНИЕВЫХ	ШТ	290
54	МАСЛЯНАЯ ОКРАСКА МЕТАЛЛИЧЕСКИХ ПОВЕРХНОСТЕЙ: ТРУБ, КОЛИЧЕСТВО ОКРАСОК 2	100 М2	0,1
55	ИЗОЛЯЦИЯ ТРУБОПРОВОДА И РАСШИРИТЕЛЬНОГО БАКА КОНСТРУКЦИЯМИ ТЕПЛОИЗОЛЯЦИОННЫМИ КОМПЛЕКТНЫМИ НА ОСНОВЕ ЦИЛИНДРОВ МИНЕРАЛОВАТНЫХ НА СИНТЕТИЧЕСКОМ СВЯЗУЮЩЕМ	1 МЗ ИЗОЛЯЦИИ	1
56	<b>ХОЛОДНОЕ И ГОРЯЧЕЕ ВОДОСНАБЖЕНИЕ В-1, Т-3</b>		0
57	УСТАНОВКА СМЕСИТЕЛЕЙ	10 ШТ	0,2
58	СМЕСИТЕЛИ ОБЩИЕ ДЛЯ ВАНН И ДУШЕВЫХ С ДУШЕВОЙ СЕТКОЙ НА ГИБКОМ ШЛАНГЕ	КОМПЛЕКТ	2
59	СИФОНЫ ПЛАСТМАСОВЫЕ	КОМПЛЕКТ	2
60	УСТАНОВКА НАГРЕВАТЕЛЕЙ ИНДИВИДУАЛЬНЫХ ВОДОВОДЯНЫХ "ARISTON"	10 КОМПЛЕКТОВ	1,1
61	ВОДОНАГРЕВАТЕЛИ "ARISTON-30L"	КОМПЛЕКТ	11
62	<b>КАНАЛИЗАЦИЯ (К-1)</b>		0
63	УСТАНОВКА УМЫВАЛЬНИКОВ ОДИНОЧНЫХ С ПОДВОДКОЙ ХОЛОДНОЙ И ГОРЯЧЕЙ ВОДЫ	10 КОМПЛЕКТОВ	2,1
64	УСТАНОВКА СМЕСИТЕЛЕЙ	10 ШТ	2,1
65	СМЕСИТЕЛИ ДЛЯ УМЫВАЛЬНИКОВ С ДВУМЯ ИЗЛИВАМИ ДЛЯ ГОРЯЧЕЙ И ХОЛОДНОЙ ВОДЫ	КОМПЛЕКТ	21
66	СИФОНЫ ПЛАСТМАСОВЫЕ	КОМПЛЕКТ	21
67	УСТАНОВКА ЧАШ (УНИТАЗОВ НАПОЛЬНЫХ) С БАЧКОМ ВЫСОКОРАСПОЛАГАЕМЫМ	10 КОМПЛЕКТОВ	0,2
68	ГОФРА ДЛЯ ЧАШ НАПОЛЬНЫХ	ШТ	2
69	УСТАНОВКА МОЕК НА ОДНО ОТДЕЛЕНИЕ	10 КОМПЛЕКТОВ	0,7
70	МОЙКА НА ОДНО ОТДЕЛЕНИЕ	ШТ	7
71	УСТАНОВКА СМЕСИТЕЛЕЙ	10 ШТ	0,7
72	СМЕСИТЕЛИ ДЛЯ МОЙКИ С ДВУМЯ ИЗЛИВАМИ ДЛЯ ГОРЯЧЕЙ И ХОЛОДНОЙ ВОДЫ	КОМПЛЕКТ	7
73	СИФОНЫ ПЛАСТМАСОВЫЕ	КОМПЛЕКТ	7
74	УСТАНОВКА ТРАПОВ ДИАМЕТРОМ: 50 ММ	10 КОМПЛЕКТОВ	0,4
75	УСТРОЙСТВО ПОДСТИЛАЮЩИХ СЛОЕВ: БЕТОННЫХ ТОЛЩИНОЙ 100 ММ	1 МЗ	0,3

*А. Бу...*  
*И. Ко...*  
*С. Ко...*

А. Бу...  
И. Ко...  
С. Ко...