

“ОБОД ЙУЛ КУРИЛИШ ТАЪМИР”
МАСЪУЛИЯТИ ЧЕКЛАНГАН ЖАМИЯТИ

Кашкадарё вилояти Миришкор тумани Жейнов шифохонаси ички йулларини жамоатчилик фикри асосида шакилланган маблаглар ҳисобидан таъмирлаш, шифохона ходимлари ва беморлар учун алоҳида хожатхона куриш

ЛОЙИХА-СМЕТА ХУЖЖАТЛАРИ

Манзил: Карши шаҳри И.Каримов кучаси 47
Тел: +99893 905-09-20 +99898 777-66-51



Ушбаева

Карши- 2022й

Узбекистон Республикаси
Курилиш вазирлиги
«Обод йул курилиш таъмир» МЧЖ
Манзил: Карши ш.
И.Каримов кучаси 47 уй
Тел: 777-66-51 +99893 905-09-20
Факс: 8 375 223-12-53

Ишчи лойиҳа

Кашкадарё вилояти Миришкор тумани Жейнов шифохонаси
ички йулларини таъмирлаш, шифохона ходимлари ва беморлар
учун алохида хожатхона куриш

Материаллар ва ресурслар сарфи

Карши ш.-2022 й.

Изохнома

Миришкор туман Ободонлаштириш бошкармасининг буюртмасига асосан, Миришкор тумани Жейнов шифохонаси ички йулларини таъмирлаш, шифохона ходимлари ва беморлар учун алохида хожатхона куриш смета хужжатларини хисоблашда курилиш ишлари бажариладиган объектда машина механизмларнинг бир соатлик сарф-харажатлари, маҳаллий корхоналар томонидан етиштириладиган курилиш маҳсулотларидан, бошка сарф-харажатларнинг ҳаммаси Республика архитектор курилиш кумитасининг 2021 йил курилиш материалларининг каталогидан бирлик нархлари, сметада мулжалий нарх сифатида кулланилиб, объектнинг тахминий нархи аникланди, ушбу нарх молиялаштириш учун асос була олмайди.

Охири сметавий нархи тендер савдолари ёки танлов йули билан аникланади.

Ресурслар сарф-харажати микдори хар бир бажариладиган иш турларига асосан Ўзбекистон Республикасида амалда булган Шахарсозлик Норма ва Коидалари ҳамда айрим КМК (Курилиш меъёрлари ва коидалари), КМЭ (Курилиш меъёрлари элементлари) асосида асосланиб ABC 4-UZ (3.16) компьютер дастурида куйдаги курилишда хисобланди:

1. Объект курилишига сарфланадиган ишчи соат;
2. Машина-механизм турлари буйича машина-соат микдори;
3. Ишлатиладиган курилиш материаллари, конструкциялар турлари ва микдори;

Курилиш ишларига булган элементар манбавий смета меъёрлар Е 2703-004-01, Е2703-002-1, Е2703-003-01, Е2706-022-06, Е2703-004, Е27-03-2-1, Е2706-004-02 асосан ишлатилиши керак буладиган ШНК талабларига жавоб берадиган ишларни бажариш сметада колдирилди.

Тузди:

Б.Хазраткулов.

СВОДНАЯ СМЕТА

КАШКАДАРЁ ВИЛОЯТ МИРИШКОР ТУМАН ЖЕЙНОВ ШИФОХОНАСИ ИЧКИ ЙУЛИНИ ЖАМОАТЧИЛИК ФИКРИ АСОСИДА ШАКИЛЛАНГАН МАБЛАГЛАР ХИСОБИДАН ТАЪМИРЛАШ.

№ № пп	Наименование	основная з/пп	Эксп. маш и мех	Материалы	Транспорт расходы	Всего прямых затрат	Оборудовани е 2%	Прочие затраты подрядчика 22,16%	Затраты на страхов.объ екта 0,32%	ИТОГО	НДС 15%	ИТОГО С НДС	Прочие затраты заказ чика	ВСЕГО
1	2	3												
1	Янги Миришкор МФЙ Касалхона йули	420884	2186920	66277781	8646895	77532480,29	0	17181198		94713678	14207052	108920730	3267622	112188352
	ВСЕГО	420884	2186920,274	66277780,85	8646895,451	77532480,29		17181198		94713677,93	14207052	108920730	3267622	112188352



ЗАКАЗЧИК

**КАШКАДАРЁ ВИЛОЯТ МИРИШКОР ТУМАН ЖЕЙНОВ ШИФОХОНАСИ ИЧКИ ЙУЛИНИ ЖАМОАТЧИЛИК ФИКРИ АСОСИДА
ШАКИЛЛАНГАН МАБЛАГЛАР ХИСОБИДАН ТАЪМИРЛАШ.**

(наименование стройки)

ЛОКАЛЬНЫЙ РЕСУРСНЫЙ СМЕТНЫЙ РАСЧЕТ № _____
(локальная ресурсная смета)

на _____, **УСТРОЙСТВО АСФАЛЬТОБЕТОННАЯ ПОКРЫТИЯ**
(наименование работ и затрат, наименование объекта)

Основание:

Сметная стоимость

В базисных ценах
ТЫС.СУМ.

Составлен В ТЕКУЩИХ ЦЕНАХ

N п.п.	Шифр номера нормативов и коды ресурсов	Наименование работ и затрат	Единица измерения	Количество	Сметная стоимость	
					в базисном уровне	
					на ед.изм.	общая
1	2	3	4	5	6	7
ИТОГО ПО ЛОКАЛЬНОМУ РЕСУРСНОМУ РАСЧЕТУ, СОСТАВЛЕННОМУ НА ОСНОВЕ ЛОКАЛЬНОЙ РЕСУРСНОЙ ВЕДОМОСТИ N						
ТРУДОВЫЕ РЕСУРСЫ						
1	1	ЗАТРАТЫ ТРУДА РАБОЧИХ-СТРОИТЕЛЕЙ	ЧЕЛ.-Ч	24,2193	17378,03	420883,72
2	3	ЗАТРАТЫ ТРУДА МАШИНИСТОВ	ЧЕЛ.-Ч	17,1633328	--	--
ИТОГО ПО ТРУДОВЫМ РЕСУРСАМ:			СУМ			420884
СТРОИТЕЛЬНЫЕ МАШИНЫ И МЕХАНИЗМЫ						
4	108	АВТОГУДРОНАТОРЫ 3500 Л	МАШ.-Ч	0,074472	108180,8	8056,44
5	112	АВТОПОГРУЗЧИКИ 5 Т	МАШ.-Ч	1,7136	141439,08	242370,01
10	626	КАТКИ ДОРОЖНЫЕ САМОХОДНЫЕ НА ПНЕВМОКОЛЕСНОМ ХОДУ 30 Т	МАШ.-Ч	2,5488	218900,94	557934,72
13	1135	МАШИНЫ ПОЛИВОМОЕЧНЫЕ 6000 Л	МАШ.-Ч	0,8626	124366,48	107278,53
16	3097	УКЛАДЧИКИ АСФАЛЬТОБЕТОНА ТИПА "VOGELE" С ШИРИНОЙ УКЛАДКИ ДО 6,5 М	МАШ.Ч	1,926	344876,18	664231,52
17	3348	КАТКИ САМОХОДНЫЕ ДОРОЖНЫЕ ВИБРАЦИОННЫЕ ТИПА "DYNAPAK", "НАММ", "ВОМАГ", 8 Т	МАШ.Ч	3,2956	87120	287112,67
18	3349	КАТКИ САМОХОДНЫЕ ДОРОЖНЫЕ ВИБРАЦИОННЫЕ ТИПА "DYNAPAK", "НАММ", "ВОМАГ", 10 Т	МАШ.Ч	1,4659	87120	127709,21
19	3350	КАТКИ САМОХОДНЫЕ ДОРОЖНЫЕ ВИБРАЦИОННЫЕ "DYNAPAK", "НАММ", "ВОМАГ", 13 Т	МАШ.Ч	1,6585	115904,24	192227,18
ИТОГО ПО СТРОИТЕЛЬНЫМ МАШИНАМ:			СУМ			2186920
В Т.Ч. ЗАРАБОТНАЯ ПЛАТА МАШИНИСТОВ:			СУМ			--
МАТЕРИАЛЬНЫЕ РЕСУРСЫ						
21	6087	АСФАЛЬТОБЕТОННЫЕ СМЕСИ МЕЛКОЗЕРНИСТЫЕ ТИПА Б	Т	129,2774	500906	64755825,32
22	9219	ВОДА	М3	2,1	500	1050,00
23	12303	ГРАВИЙНО-ПЕСЧАНАЯ СМЕСЬ	М3	30	25016,15	750484,50
26	30135	БИТУМ	Т	0,22042	3495241	770421,02
ИТОГО ПО СТРОИТЕЛЬНЫМ МАТЕРИАЛАМ:			СУМ			66277781
ИТОГО ПРЯМЫЕ ЗАТРАТЫ			СУМ			68885585

С. А. Ариф

КАШКАДАРЁ ВИЛОЯТ МИРИШКОР ТУМАН ЖЕЙНОВ ШИФОХОНАСИ ИЧКИ ЙУЛИНИ ЖАМОАТЧИЛИК ФИКРИ АСОСИДА ШАКИЛЛАНГАН
МАБЛАГЛАР ХИСОБИДАН ТАЪМИРЛАШ.

(наименование стройки)

ЛОКАЛЬНАЯ РЕСУРСНАЯ ВЕДОМОСТЬ №
(локальная ресурсная смета)на **УСТРОЙСТВО АСФАЛЬТОБЕТОННОЙ ПОКРЫТИЯ**
(наименование работ и затрат, наименование объекта)

Основание:

N п.п.	Шифр номера нормативов и коды ресурсов	Наименование работ и затрат	Единица измерения	Количество	
				на ед. измерения	по проектным данным
1	2	3	4	5	6
РАЗДЕЛ 1. ДОРОЖНАЯ ОДЕЖДА					
7	E2706-026-01 Т.Ч. П.3.1 К=1,2	ПОДГРУНТОВКА ОСНОВАНИЙ ЖИДКИМ БИТУМОМ	Т	0,2140	
7.1	3	ЗАТРАТЫ ТРУДА МАШИНИСТОВ	ЧЕЛ.-Ч	0,8352	0,1787328
7.2	108	АВТОГУДРОНАТОРЫ 3500 Л	МАШ.-Ч	0,348	0,074472
7.3	30135	БИТУМ	Т	1,03	0,22042
8	E2713-010-01 ДОП.9	УСТРОЙСТВО ПОКРЫТИЯ ИЗ ГОРЯЧЫХ ПЛОТНЫХ МЕЛКОЗЕРНИСТЫХ АСФАЛЬТОБЕТОННЫХ СМЕСЕЙ АСФАЛЬТОУКЛАДЧИКАМИ ТИПА "VOEGELE" ПРИ ШИРИНЕ УКЛАДКИ ДО 4 М И ТОЛЩИНОЙ СЛОЯ 4 СМ	1000М2	1,0700	
8.1	1	ЗАТРАТЫ ТРУДА РАБОЧИХ-СТРОИТЕЛЕЙ	ЧЕЛ.-Ч	16,63	17,7941
8.2	3	ЗАТРАТЫ ТРУДА МАШИНИСТОВ	ЧЕЛ.-Ч	9,38	10,0360
8.3	1135	МАШИНЫ ПОЛИВОМОЕЧНЫЕ 6000 Л	МАШ.-Ч	0,5	0,5335
8.4	3097	УКЛАДЧИКИ АСФАЛЬТОБЕТОНА ТИПА "VOEGELE" С ШИРИНОЙ УКЛАДКИ ДО 6,5 М	МАШ.-Ч	1,44	1,5408
8.5	3348	КАТКИ САМОХОДНЫЕ ДОРОЖНЫЕ ВИБРАЦИОННЫЕ ТИПА "DYNAPAK", "HAMM", "BOMAG", 8 Т	МАШ.-Ч	3,08	3,2956
8.6	3349	КАТКИ САМОХОДНЫЕ ДОРОЖНЫЕ ВИБРАЦИОННЫЕ ТИПА "DYNAPAK", "HAMM", "BOMAG", 10 Т	МАШ.-Ч	1,37	1,4659
8.7	3350	КАТКИ САМОХОДНЫЕ ДОРОЖНЫЕ ВИБРАЦИОННЫЕ "DYNAPAK", "HAMM", "BOMAG", 13 Т	МАШ.-Ч	1,55	1,6585
8.8	6087	АСФАЛЬТОБЕТОННЫЕ СМЕСИ МЕЛКОЗЕРНИСТЫЕ ТИПА Б	Т	96,6	103,362
9	E2713-011-01 К=2 ДОП. 9	ДОБАВЛЯЕТСЯ ИЗ РАСЦЕНКИ E2713-010-3 ПРИ ИЗМЕНЕНИИ ТОЛЩИНЫ ПОКРЫТИЯ НА 0,5 СМ	1000М2	1,0700	
9.1	1	ЗАТРАТЫ ТРУДА РАБОЧИХ-СТРОИТЕЛЕЙ	ЧЕЛ.-Ч	1,16	1,2412
9.2	3	ЗАТРАТЫ ТРУДА МАШИНИСТОВ	ЧЕЛ.-Ч	0,72	0,7704
9.3	3097	УКЛАДЧИКИ АСФАЛЬТОБЕТОНА ТИПА "VOEGELE" С ШИРИНОЙ УКЛАДКИ ДО 6,5 М	МАШ.-Ч	0,36	0,3852
9.4	6087	АСФАЛЬТОБЕТОННЫЕ СМЕСИ МЕЛКОЗЕРНИСТЫЕ ТИПА Б	Т	24,22	25,9154
5	E2704-001-02 Т.Ч. П.3.1 К=1,2	УСТРОЙСТВО ВЫРАВНИВАЮЩИХ СЛОЕВ ОСНОВАНИЙ ИЗ ГРАВЙНО-ПЕСЧАНАЯ СМЕСЬ	100М3	0,300	
5.1	1	ЗАТРАТЫ ТРУДА РАБОЧИХ-СТРОИТЕЛЕЙ	ЧЕЛ.-Ч	17,28	5,184
5.2	3	ЗАТРАТЫ ТРУДА МАШИНИСТОВ	ЧЕЛ.-Ч	20,592	6,1776
5.3	107	АВТОГРЕЙДЕРЫ СРЕДНЕГО ТИПА 99 (135) КВТ (Л.С.)	МАШ.-Ч	1,86	0,558
5.4	112	АВТОПОГРУЗЧИКИ 5 Т	МАШ.-Ч	5,712	1,7136
5.5	626	КАТКИ ДОРОЖНЫЕ САМОХОДНЫЕ НА ПНЕВМОКОЛЕСНОМ ХОДУ 30 Т	МАШ.-Ч	8,496	2,5488
5.6	1135	МАШИНЫ ПОЛИВОМОЕЧНЫЕ 6000 Л	МАШ.-Ч	1,092	0,5276
5.7	9219	ВОДА	М3	7	2,1
5.8	12303	ГРАВЙНО-ПЕСЧАНАЯ СМЕСЬ	М3	100	30
ИТОГО ПО ЛОКАЛЬНОЙ РЕСУРСНОЙ ВЕДОМОСТИ:					
ТРУДОВЫЕ РЕСУРСЫ					
1	1	ЗАТРАТЫ ТРУДА РАБОЧИХ-СТРОИТЕЛЕЙ	ЧЕЛ.-Ч		24,2193
2	3	ЗАТРАТЫ ТРУДА МАШИНИСТОВ	ЧЕЛ.-Ч		17,1633328

КАЛЬКУЛЯЦИЯ
СТОИМОСТИ МАТЕРИАЛОВ С ТРАНСПОРТНЫМИ РАСХОДАМИ НА ЕДИНИЦУ ИЗМЕРЕНИЯ

МИРИШКОР ТУМАНИ ЯНГИ МИРИШКОР МФЙ

Наименование материалов	ед. изм.	к-во	Наименование поставщика и пункт погрузки	объемный вес	расход ж/д перевозки		расход транспр перевозки			ВСЕГО ТРАНСПР РАСХОДЫ
					на тн/км	ст-ть матер трансп и ж/д	расстояние	на тн/км	расстояние	
Гравийно-песчанная смесь	М3	30,00	Карьер Жайрон	1,69			76	775,4	2987771,28	2987771,28
Вода	М3	2,10	Местные	1			3	1306	8227,8	8227,8
Асфальт	Т	129,28	Шайхали АБЗ	1			55	793,4	43637	5641277,904
Битум	М3	0,22	Шайхали АБЗ	1			55	793,4	43637	9618,46754
ИТОГО										8646895,451

Handwritten signature



Handwritten text: 8646895,451

Кашкадарё вилояти Миришкор тумани Жейнов шифонаси ички йулини таъмирлаш, шифона ходимлари ва беморлар учун алоҳида хожатхона қуриш
Схематик харитаси

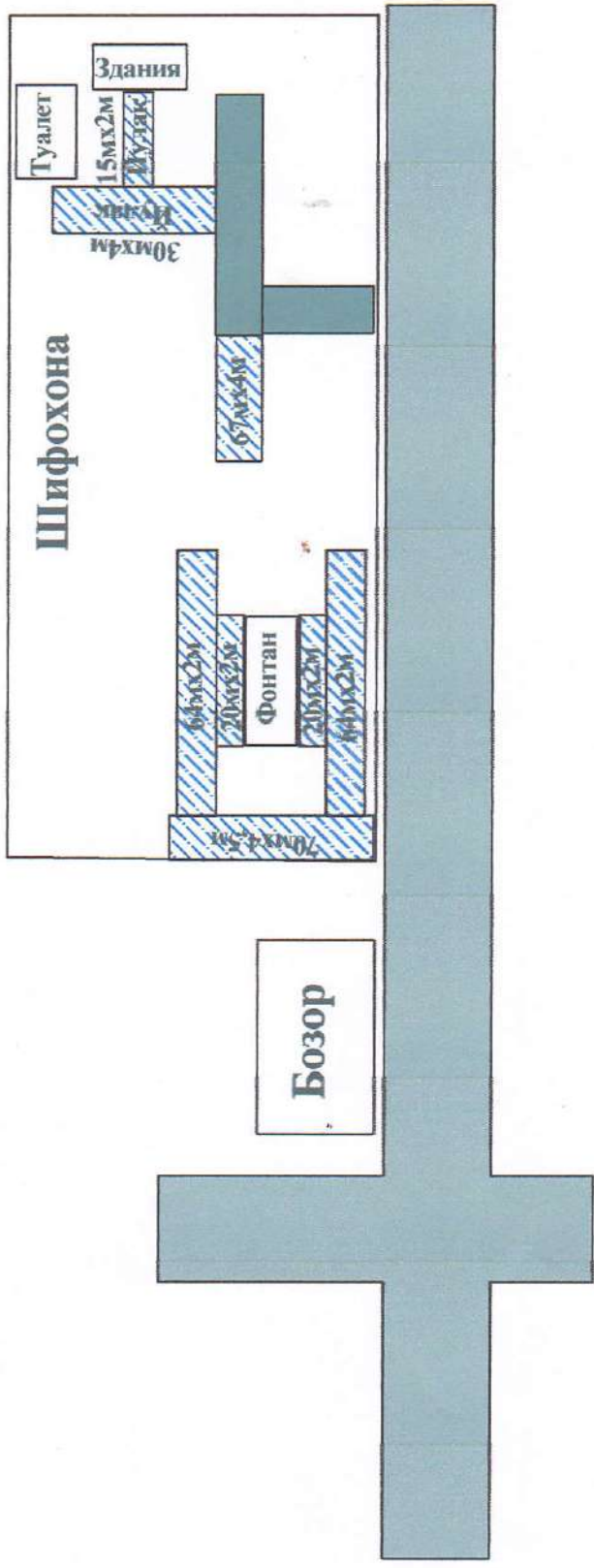

Иш тури жадавали

№№	Иш тури	Иш ҳажми
1	Выравнивающий слой из ГПС	30 м ³
2	Йўлнинг қопламасига 5 см қалинликда асфальт ётқизиш	1070м ²
	15x2, 30x4, 70x4, 5, 64x2, 20x2, 64x2, 20x2, 67x4	

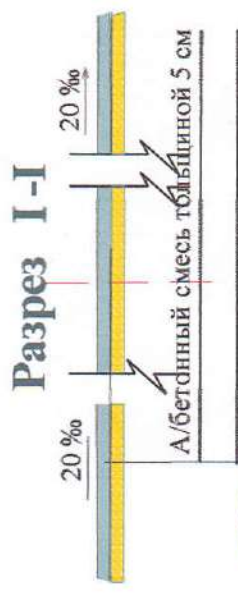

Миришкор туман тиббиёт бирлашмаси
 бош врачлари :
 "Обод йул қурилиш таъмир" М.Ч.Ж райони: *А.Хамидов* Н.Хамидов
 "Обод йул қурилиш таъмир" М.Ч.Ж ЛБМ: *А.Нуров* А.Нуров

- Йўлнинг таъмирланадиган қисми
- Йўлнинг яроқли қисми

"Келишилди"

Миришкор туман тиббиёт бирлашмаси
бош враччи

Н.Намидов

_____ 2022 йил

"Тасдиқлайман"

Кашкадарё вилоят
Миришкор туман ҳокими урибосари

_____ 2022 йил

НУҚСОНЛАР ҚАЙДНОМАСИ

Билар қим қуйидаги имзо куювчилар: Кашкадарё вилоят Миришкор туман ободонлаштириш бошқармаси технадзори О.Чорикулов, «Обод йулқурилиш таъмир» МЧЖ раиси – И.Кулмирзаев, «Обод йул қурилиш таъмир» МЧЖ мутахассиси – А.Нуров, Миришкор туман Жейнов широхонаси ички йўлни визуал куздан кечирганимизда қуйидаги жорий таъмирлаш ишларини бажариш кераклиги аниқланди.

№	Ишларнинг манзили					Узунлиги пм	Йул элементларининг мавжуд ҳолати	Лойихада кўзда тутилган иш турлари ва тадбирлар	Иш ҳажимларини ҳисоблаш формуласи	Ўлчов бирлиги	Миндори	Изоҳ
	км	пикетаж	боши	охири	пк+							
1	2	3	4	5	6	7	8	9	10	11	12	
1 Жейнов широхонаси ички йўли ПК 0+00 - ПК 02+83 L= 0,283 км												
1	0	1	0+00	02+83	283	пм	Мавжуд йул шагалли бўлиб, юзаси нотекис.	Лойихада кўзда тутилган иш турлари ва тадбирлар	283	м3	30	
2	0	1	0+00	02+83	283	пм		Йул қопламасига 5 см қалинликда асфалтбетон ётқизиш	283	м2	1070	

Миришкор туман тиббиёт бирлашмаси мутахассиси

"Обод йул қурилиш таъмир" МЧЖ раиси:

"Обод йул қурилиш таъмир" МЧЖ мутахассиси:



 И.Кулмирзаев
 А.Нуров



СВОДНАЯ ВЕДОМОСТЬ

Кашсадарё виллоятى Мирришкор тумани Жейнов шифохонаси ички йуллерини жамоатчилик фикри асосида шаклланган маблаглар ҳисобидан таъмирлаш,шифохона ҳодимлари ва беморлар учун алоҳида хожатхона куриши

№	Наименование	З/плата	ЭММ	Материалы	Трансп. зат с уч.скел расх.5%	Итого прямых затрат	прочие затр.подр 22,16%	Итого	Страхов. объекта к=0,0032	Оборудование	Транс. затр на обор 2%	договорная цена			ВСУМ
												Итого СМР	НДС 15%	ВСЕГО С НДС	
1	УБОРНАЯ НА 2 ОЧКА	4573092	387951	24700497	1235025	30896565	6846679	37743244	0	0	0	37743244	5661487	43404730	
2	УБОРНАЯ НА 6 ОЧКА	9925554	152642	23166051	1158303	34402549	7623605	42026154	0	0	0	42026154	6303923	48330077	
3	КПП	6535095	188888	24709314	1235466	32668763	7239398	39908161	0	0	0	39908161	5986224	45894385	
ИТОГО:		21033740	729481	72575862	3628793	97967877	21709682	119677558	0	0	0	119677558	17951634	137629192	
ВСЕГО ПО ОБЪЕКТУ														0	
														137629192	

С.НАСИМОВ

С.НАСИМОВ



Кашкадарё вилояти Миришкор тумани Жейнов шифохонаси ички йуллариини жамоатчилик фикри асосида шакилланган маблаглар хисобидан таъмирлаш, шифохона ходимлари ва беморлар учун алоҳида хожатхона куриш

наименование (объекта) стройки (предприятия, здания, сооружения)

ЛОКАЛЬНО-РЕСУРСНАЯ ВЕДОМОСТЬ № 2

на КПП

(наименование работ)

№ п/п	Шифр номера нормативов и коды ресурсов	Наименование работ и затрат, характеристика оборудования и его масса, расход ресурсов на единицу измерения	Единица измерения	Количество		Сметная стоимость	
				на единицу измерения	по проектным данным	на единицу измерения	общая
1	2	3	4	5	6	7	8
КПП							
Итого по разделу "КПП"							0,00
ЗЕМЛЯНЫЕ РАБОТЫ							
1	E01-02-057-2	РАЗРАБОТКА ГРУНТА ВРУЧНУЮ ГРУППА ГРУНТОВ: 2	100 МЗ		0,0448	2676216,62	119894,50
1.1	00001	ЗАТРАТЫ ТРУДА РАБОЧИХ-СТРОИТЕЛЕЙ	ЧЕЛ-ЧАС	154	6,8992	17378,03	119894,50
2	E01-02-061-2	ЗАСЫПКА ВРУЧНУЮ ТРАНШЕЙ, ПАЗУХ КОТЛОВАНОВ И ЯМ, ГРУППА ГРУНТОВ: 2	100 МЗ		0,0196	1689144,52	33107,23
2.1	00001	ЗАТРАТЫ ТРУДА РАБОЧИХ-СТРОИТЕЛЕЙ	ЧЕЛ-ЧАС	97,2	1,90512	17378,03	33107,23
3	E01-02-061-2	ПОДСЫПКА ВРУЧНУЮ ПОД ПОЛЫ	100 МЗ		0,014	1689144,52	23648,02
3.1	00001	ЗАТРАТЫ ТРУДА РАБОЧИХ-СТРОИТЕЛЕЙ	ЧЕЛ-ЧАС	97,2	1,3608	17378,03	23648,02
4	E01-02-055-1	РАЗРАВНИВАНИЕ ГРУНТА ВРУЧНУЮ ГРУППА ГРУНТОВ: 1	100 МЗ		0,112	2172253,75	243292,42
4.1	00001	ЗАТРАТЫ ТРУДА РАБОЧИХ-СТРОИТЕЛЕЙ	ЧЕЛ-ЧАС	125	14	17378,03	243292,42
5	E01-02-005-1	УПЛОТНЕНИЕ ГРУНТА ПНЕВМАТИЧЕСКИМИ ТРАМБОВКАМИ, ГРУППА ГРУНТОВ: 1, 2	100 МЗ		0,016	510300,29	8164,80
5.1	00001	ЗАТРАТЫ ТРУДА РАБОЧИХ-СТРОИТЕЛЕЙ	ЧЕЛ-ЧАС	12,53	0,20048	17378,03	3483,95
5.2	00003	ЗАТРАТЫ ТРУДА МАШИНИСТОВ	ЧЕЛ-ЧАС	3,04	0,04864	0,00	0,00
5.3	00660	КОМПРЕССОРЫ ПЕРЕДВИЖНЫЕ С ДВИГАТЕЛЕМ ВНУТРЕННЕГО СГОРАНИЯ ДАВЛЕНИЕМ ДО 686 КПА /7 АТ/ 5 МЗ/МИН	МАШ-ЧАС	3,04	0,04864	73969,81	3597,89
5.4	01866	ТРАМБОВКИ ПНЕВМАТИЧЕСКИЕ ПРИ РАБОТЕ ОТ КОМПРЕССОРА	МАШ-ЧАС	12,18	0,19488	5557,09	1082,97
Итого по разделу "ЗЕМЛЯНЫЕ РАБОТЫ"							428106,99
ФУНДАМЕНТЫ							
6	E11-01-013-03 К=2 КзТРС = 2 КзМ = 2 КРМ = 2	УСТРОЙСТВО ПОКРЫТИЙ: ЩЕБЕНОЧНЫХ С ПРОПИТКОЙ БИТУМОМ Т=10СМ	100 М2		0,084	10830249,87	909740,99
6.1	00001	ЗАТРАТЫ ТРУДА РАБОЧИХ-СТРОИТЕЛЕЙ	ЧЕЛ-ЧАС	56,8	4,7712	17378,03	82914,06
6.2	00003	ЗАТРАТЫ ТРУДА МАШИНИСТОВ	ЧЕЛ-ЧАС	6,6	0,5544	0,00	0,00
6.3	00464	ГУДРОНАТОРЫ РУЧНЫЕ	МАШ-ЧАС	10,2	0,8568	178,00	152,51
6.4	02509	АВТОМОБИЛЬ БОРТОВОЙ, ГРУЗОПОДЪЕМНОСТЬЮ ДО 5 Т	МАШ-ЧАС	0,3	0,0252	57980,56	1461,11
6.5	30118	БИТУМ НЕФТЯНОЙ ДОРОЖНЫЙ МГ И СГ	ТН	2,48	0,20832	3614100,00	752889,31
6.6	45050	ЩЕБЕНЬ ИЗ ПРИРОДНОГО КАМНЯ ДЛЯ СТРОИТЕЛЬНЫХ РАБОТ ФРАКЦИИ 5-10 ММ	МЗ	3,68	0,30912	75000,00	23184,00
6.7	45051	ЩЕБЕНЬ ИЗ ПРИРОДНОГО КАМНЯ ДЛЯ СТРОИТЕЛЬНЫХ РАБОТ ФРАКЦИИ 10-20 ММ	МЗ	1,84	0,15456	75000,00	11592,00
6.8	45052	ЩЕБЕНЬ ИЗ ПРИРОДНОГО КАМНЯ ДЛЯ СТРОИТЕЛЬНЫХ РАБОТ ФРАКЦИИ 20-40 ММ	МЗ	5,96	0,50064	75000,00	37548,00
7	E06-01-001-20	УСТРОЙСТВО ЛЕНТОЧНЫХ ФУНДАМЕНТОВ БЕТОННЫХ ИЗ БМ-150	100 МЗ		0,03752	45410069,73	1703785,82
7.1	00001	ЗАТРАТЫ ТРУДА РАБОЧИХ-СТРОИТЕЛЕЙ	ЧЕЛ-ЧАС	337,48	12,66225	17378,03	220044,95
7.2	00003	ЗАТРАТЫ ТРУДА МАШИНИСТОВ	ЧЕЛ-ЧАС	22,61	0,84833	0,00	0,00
7.3	00403	ВИБРАТОР ГЛУБИННЫЙ	МАШ-ЧАС	16,78	0,62959	1080,00	679,95
7.4	01571	ПИЛА ЭЛЕКТРИЧЕСКАЯ ЦЕПНАЯ	МАШ-ЧАС	0,74	0,02776	1200,00	33,32
7.5	02509	АВТОМОБИЛЬ БОРТОВОЙ, ГРУЗОПОДЪЕМНОСТЬЮ ДО 5 Т	МАШ-ЧАС	0,65	0,02439	57980,56	1414,03
7.6	09219	ВОДА	МЗ	0,283	0,01062	2000,00	21,24
7.7	30407	ГВОЗДИ СТРОИТЕЛЬНЫЕ	ТН	0,018	0,00068	7200000,00	4862,59
7.8	30652	ИЗВЕСТЬ СТРОИТЕЛЬНАЯ НЕГАШЕНАЯ КОМОВАЯ, СОРТ 1	ТН	0,025	0,00094	1000000,00	938,00
7.9	32524	КАТАНКА ГОРЯЧЕКАТАНАЯ ОБЫЧНОЙ ТОЧНОСТИ В МОТКАХ ИЗ СТАЛИ СВ-08А ДИАМЕТРОМ 6,3-6,5 ММ	ТН	0,028	0,00105	8600000,00	9034,82
7.10	35516	РОГОЖА	М2	88,2	3,30926	500,00	1654,63
7.11	36061	ДОСКИ ОБРЕЗНЫЕ ИЗ ХВОЙНЫХ ПОРОД ДЛИНОЙ 4-6,5 М, ШИРИНОЙ 75-150 ММ, ТОЛЩИНОЙ 44 ММ И БОЛЕЕ, III СОРТА	МЗ	0,22	0,00825	2762500,00	22802,78

7.12	45013	БЕТОН ТЯЖЕЛЫЙ, КЛАСС В 12,5 (M150)	М3	102	3,82704	360770,00	1380681,22
7.13	51619	ЦИТЫ ИЗ ДОСОК ТОЛЩИНА 25 ММ	М2	44,8	1,6809	36658,00	61618,29
8	03727	АРМАТУРА ДЛЯ МОНОЛИТНЫХ ЖЕЛЕЗОБЕТОННЫХ КОНСТРУКЦИЙ В ВИДЕ СЕТОК И ПЛОСКИХ КАРКАСОВ, ПЕРИОДИЧЕСКОГО ПРОФИЛЯ КЛАССА АШ, ДИАМЕТРОМ 12 ММ	ТН		0,0145	7330440,00	106291,38
9	03706	АРМАТУРА ДЛЯ МОНОЛИТНЫХ ЖЕЛЕЗОБЕТОННЫХ КОНСТРУКЦИЙ В ВИДЕ СЕТОК И ПЛОСКИХ КАРКАСОВ, ГЛАДКАЯ КЛАССА А1, ДИАМЕТРОМ 6 ММ	ТН		0,00102	7330440,00	7477,05
10	E12-02-002-02	БОКОВАЯ ОБМАЗОЧНАЯ БИТУМНАЯ ИЗОЛЯЦИЯ В ДВА СЛОЯ ПО ВЫРОВНЕННОЙ ПОВЕРХНОСТИ БЕТОНА	100 М2 ИЗОЛИРУЕМОЙ ПОВЕРХНОСТИ		0,1088	1867015,93	203131,33
10.1	00001	ЗАТРАТЫ ТРУДА РАБОЧИХ-СТРОИТЕЛЕЙ	ЧЕЛ-ЧАС	29,9	3,25312	17378,03	56532,82
10.2	00003	ЗАТРАТЫ ТРУДА МАШИНИСТОВ	ЧЕЛ-ЧАС	1,4	0,15232	0,00	0,00
10.3	00913	КОТЛЫ БИТУМНЫЕ ПЕРЕДВИЖНЫЕ 400Л	МАШ-ЧАС	2	0,2176	3164,00	688,49

10.4	02509	АВТОМОБИЛЬ БОРТОВОЙ, ГРУЗОПОДЪЕМНОСТЬЮ ДО 5 Т	МАШ-ЧАС	0,25	0,0272	57980,56	1577,07
10.5	32104	МАСТИКА БИТУМНАЯ КРОВЕЛЬНАЯ ГОРЯЧАЯ	ТН	0,244	0,02655	5436843,00	144332,96
11	E12-02-002-03	ОБМАЗОЧНАЯ БИТУМНАЯ НА КАЖДЫЙ СЛОЙ ДОБАВЛЯЕТСЯ	100 М2 ИЗОЛИРУЕМОЙ ПОВЕРХНОСТИ		0,1088	1697284,59	184664,56
11.1	00001	ЗАТРАТЫ ТРУДА РАБОЧИХ-СТРОИТЕЛЕЙ	ЧЕЛ-ЧАС	20,5	2,2304	17378,03	38759,96
11.2	00003	ЗАТРАТЫ ТРУДА МАШИНИСТОВ	ЧЕЛ-ЧАС	0,29	0,03155	0,00	0,00
11.3	00913	КОТЛЫ БИТУМНЫЕ ПЕРЕДВИЖНЫЕ 400Л	МАШ-ЧАС	2	0,2176	3164,00	688,49
11.4	02509	АВТОМОБИЛЬ БОРТОВОЙ, ГРУЗОПОДЪЕМНОСТЬЮ ДО 5 Т	МАШ-ЧАС	0,14	0,01523	57980,56	883,16
11.5	32104	МАСТИКА БИТУМНАЯ КРОВЕЛЬНАЯ ГОРЯЧАЯ	ТН	0,244	0,02655	5436843,00	144332,96
12	E12-02-001-01	УСТРОЙСТВА ГОРИЗОНТАЛЬНАЯ ГИДРОИЗОЛЯЦИЯ ЦЕМЕНТНЫМ РАСТВОРОМ С ДОБАВЛЕНИЕМ ЖИДКИМ СТЕКЛОМ ТОЛШЬ 30 ММ	100 М2 ИЗОЛЯЦИИ		0,035	1672370,77	58532,98
12.1	00001	ЗАТРАТЫ ТРУДА РАБОЧИХ-СТРОИТЕЛЕЙ	ЧЕЛ-ЧАС	38,2	1,337	17378,03	23234,43
12.2	00003	ЗАТРАТЫ ТРУДА МАШИНИСТОВ	ЧЕЛ-ЧАС	1,55	0,05425	0,00	0,00
12.3	02509	АВТОМОБИЛЬ БОРТОВОЙ, ГРУЗОПОДЪЕМНОСТЬЮ ДО 5 Т	МАШ-ЧАС	0,4	0,014	57980,56	811,73
12.4	09219	ВОДА	М3	0,225	0,00788	2000,00	15,75
12.5	22450	РАСТВОР ГОТОВЫЙ КЛАДОЧНЫЙ ЦЕМЕНТНЫЙ, МАРКА 25	М3	3,1	0,1085	296738,00	32196,07
12.6	33138	СТЕКЛО ЖИДКОЕ КАЛИЙНОЕ	ТН	0,05	0,00175	1300000,00	2275,00
Итого по разделу " ФУНДАМЕНТЫ"							3173624,11

СТЕНА

13	E08-03-002-1	КЛАДКА СТЕН ИЗ ЛЕГКОБЕТОННЫХ КАМНЕЙ БЕЗ ОБЛИЦОВКИ: ПРИ ВЫСОТЕ ЭТАЖА ДО 4 М	М3		8,5	358578,67	3047918,72
13.1	00001	ЗАТРАТЫ ТРУДА РАБОЧИХ-СТРОИТЕЛЕЙ	ЧЕЛ-ЧАС	4,43	37,655	17378,03	654369,72
13.2	00003	ЗАТРАТЫ ТРУДА МАШИНИСТОВ	ЧЕЛ-ЧАС	0,44	3,74	0,00	0,00
13.3	09219	ВОДА	М3	0,26	2,21	2000,00	4420,00
13.4	16070	КАМНИ ЛЕГКОБЕТОННЫЕ	М3	0,92	7,82	280000,00	2189600,00
13.5	45033	РАСТВОР ГОТОВЫЙ КЛАДОЧНЫЙ (СОСТАВ И МАРКА ПО ПРОЕКТУ)	М3	0,11	0,935	213400,00	199529,00
14	E08-02-007-1	АРМИРОВАНИЕ КЛАДКИ СТЕН И ДРУГИХ КОНСТРУКЦИЙ	Т		0,01471	10925475,83	160713,75
14.1	00001	ЗАТРАТЫ ТРУДА РАБОЧИХ-СТРОИТЕЛЕЙ	ЧЕЛ-ЧАС	63,73	0,93747	17378,03	16291,35
14.2	00003	ЗАТРАТЫ ТРУДА МАШИНИСТОВ	ЧЕЛ-ЧАС	0,54	0,00794	0,00	0,00
14.3	02499	АВТОМОБИЛИ БОРТОВЫЕ ГРУЗОПОДЪЕМНОСТЬЮ ДО 5 Т	МАШ-ЧАС	0,31	0,00456	57980,56	264,40
14.4	44521	СЕТКА АРМАТУРНАЯ	ТН	1	0,01471	9800000,00	144158,00
15	E06-01-026-4	УСТРОЙСТВО ЖЕЛЕЗОБЕТОННЫХ СЕРДЕЧНИКОВ И СТОЙКИ В15	100 М3		0,00632	80768634,97	510457,77
15.1	00001	ЗАТРАТЫ ТРУДА РАБОЧИХ-СТРОИТЕЛЕЙ	ЧЕЛ-ЧАС	1569,4	9,91861	17378,03	172365,87
15.2	00003	ЗАТРАТЫ ТРУДА МАШИНИСТОВ	ЧЕЛ-ЧАС	100,68	0,6363	0,00	0,00
15.3	00403	ВИБРАТОР ГЛУБИННЫЙ	МАШ-ЧАС	61,88	0,39108	1080,00	422,37
15.4	01571	ПИЛА ЭЛЕКТРИЧЕСКАЯ ЦЕПНАЯ	МАШ-ЧАС	1,9	0,01201	1200,00	14,41

15.5	02016	УСТАНОВКИ ДЛЯ РУЧНОЙ ДУГОВОЙ СВАРКИ ПОСТОЯННОГО ТОКА	МАШ-ЧАС	124,95	0,78968	4656,00	3676,77
15.6	02509	АВТОМОБИЛЬ БОРТОВОЙ, ГРУЗОПОДЪЕМНОСТЬЮ ДО 5 Т	МАШ-ЧАС	4,27	0,02699	57980,56	1564,69
15.7	09219	ВОДА	М3	0,25	0,00158	2000,00	3,16
15.8	22006	БЕТОН ТЯЖЕЛЫЙ, КЛАСС В 15 (M200)	М3	101,5	0,64148	387336,00	248468,30
15.9	30407	ГВОЗДИ СТРОИТЕЛЬНЫЕ	ТН	0,045	0,00028	7200000,00	2047,68

15.10	35310	ЭЛЕКТРОДЫ Д 4 ММ: Э42	ТН	0,15	0,00095	16000000,00	15168,00
15.11	36080	ДОСКИ НЕОБРЕЗНЫЕ ИЗ ХВОЙНЫХ ПОРОД ДЛИНОЙ 4-6,5 М, ЛЮБОЙ ШИРИНЫ, ТОЛЩИНОЙ 44 ММ И БОЛЕЕ, II СОРТА	М3	1,7	0,01074	2858333,00	30709,93
15.12	44050	БРУСКИ ОБРЕЗНЫЕ ХВОЙНЫХ ПОРОД, ДЛИНОЙ 2-6,5 М, ТОЛЩИНОЙ 40-60 ММ 2 СОРТА	М3	0,25	0,00158	3000000,00	4740,00
15.13	51619	ЩИТЫ ИЗ ДОСОК ТОЛЩИНА 25 ММ	М2	135	0,8532	36658,00	31276,61
16	03727	АРМАТУРА ДЛЯ МОНОЛИТНЫХ ЖЕЛЕЗОБЕТОННЫХ КОНСТРУКЦИЙ В ВИДЕ СЕТОК И ПЛОСКИХ КАРКАСОВ, ПЕРИОДИЧЕСКОГО ПРОФИЛЯ КЛАССА АIII, ДИАМЕТРОМ 12 ММ	ТН		0,0376	7330440,00	275624,54
17	03706	АРМАТУРА ДЛЯ МОНОЛИТНЫХ ЖЕЛЕЗОБЕТОННЫХ КОНСТРУКЦИЙ В ВИДЕ СЕТОК И ПЛОСКИХ КАРКАСОВ, ГЛАДКАЯ КЛАССА АI, ДИАМЕТРОМ 6 ММ	ТН		0,00872	7330440,00	63921,44
18	Е06-01-035-1	УСТРОЙСТВО МОНОЛИТНЫХ ОБВЯЗОЧНЫХ ПОЯСОВ ИЗ БЕТОНА БМ200: В ОПАЛУБКЕ	100 М3		0,0105	69619069,26	731000,23
18.1	00001	ЗАТРАТЫ ТРУДА РАБОЧИХ-СТРОИТЕЛЕЙ	ЧЕЛ-ЧАС	1016,26	10,67073	17378,03	185436,27
18.2	00003	ЗАТРАТЫ ТРУДА МАШИНИСТОВ	ЧЕЛ-ЧАС	72,31	0,75926	0,00	0,00
18.3	00403	ВИБРАТОР ГЛУБИННЫЙ	МАШ-ЧАС	49,09	0,51545	1080,00	556,68
18.4	02016	УСТАНОВКИ ДЛЯ РУЧНОЙ ДУГОВОЙ СВАРКИ (ПОСТОЯННОГО ТОКА)	МАШ-ЧАС	208,25	2,18663	4656,00	10180,93
18.5	02509	АВТОМОБИЛЬ БОРТОВОЙ, ГРУЗОПОДЪЕМНОСТЬЮ ДО 5 Т	МАШ-ЧАС	1,23	0,01292	57980,56	748,82
18.6	09219	ВОДА	М3	0,12	0,00126	2000,00	2,52
18.7	22006	БЕТОН ТЯЖЕЛЫЙ, КЛАСС В 15 (М200)	М3	101,5	1,06575	387336,00	412803,34
18.8	30407	ГВОЗДИ СТРОИТЕЛЬНЫЕ	ТН	0,037	0,00039	7200000,00	2797,20
18.9	30652	ИЗВЕСТЬ СТРОИТЕЛЬНАЯ НЕГАШЕНАЯ КОМОВАЯ, СОРТ I	ТН	0,04	0,00042	1000000,00	420,00
18.10	32524	КАТАНКА ГОРЯЧЕКАТАНАЯ ОБЫЧНОЙ ТОЧНОСТИ В МОТКАХ ИЗ СТАЛИ СВ-08А ДИАМЕТРОМ 6,3-6,5 ММ	ТН	0,25	0,00263	8600000,00	22575,00
18.11	35310	ЭЛЕКТРОДЫ Д 4 ММ: Э42	ТН	0,25	0,00263	16000000,00	42000,00
18.12	36061	ДОСКИ ОБРЕЗНЫЕ ИЗ ХВОЙНЫХ ПОРОД ДЛИНОЙ 4-6,5 М, ШИРИНОЙ 75-150 ММ, ТОЛЩИНОЙ 44 ММ И БОЛЕЕ, III СОРТА	М3	0,81	0,00851	2762500,00	23495,06
18.13	51619	ЩИТЫ ИЗ ДОСОК ТОЛЩИНА 25 ММ	М2	77,9	0,81795	36658,00	29984,41

19	03727	АРМАТУРА ДЛЯ МОНОЛИТНЫХ ЖЕЛЕЗОБЕТОННЫХ КОНСТРУКЦИЙ В ВИДЕ СЕТОК И ПЛОСКИХ КАРКАСОВ, ПЕРИОДИЧЕСКОГО ПРОФИЛЯ КЛАССА АIII, ДИАМЕТРОМ 12 ММ	ТН		0,05256	7330440,00	385287,93
20	03738	АРМАТУРА ДЛЯ МОНОЛИТНЫХ ЖЕЛЕЗОБЕТОННЫХ КОНСТРУКЦИЙ В ВИДЕ ПРОСТРАНСТВЕННЫХ КАРКАСОВ, ГЛАДКАЯ КЛАССА АI, ДИАМЕТРОМ 6 ММ	ТН		0,0168	9800000,00	164640,00
21	Е08-02-007-1	УСТАНОВКА АРМАТУРА ИЗ 6 ВР	Т		0,00185	10925475,83	20212,13
21.1	00001	ЗАТРАТЫ ТРУДА РАБОЧИХ-СТРОИТЕЛЕЙ	ЧЕЛ-ЧАС	63,73	0,1179	17378,03	2048,88
21.2	00003	ЗАТРАТЫ ТРУДА МАШИНИСТОВ	ЧЕЛ-ЧАС	0,54	0,001	0,00	0,00
21.3	02499	АВТОМОБИЛИ БОРТОВЫЕ ГРУЗОПОДЪЕМНОСТЬЮ ДО 5 Т	МАШ-ЧАС	0,31	0,00057	57980,56	33,25
21.4	44521	СЕТКА АРМАТУРНАЯ	ТН	1	0,00185	9800000,00	18130,00
Итого по разделу " СТЕНА"							5359776,51

ПЕРЕКРЫТИЯ

22	Е10-01-082-2	УКЛАДКА ДЕРЕВЯННЫЙ КРУГЛЫЙ БАЛКА Д=150ММ	1 М3		0,283	3437544,73	972825,16
22.1	00001	ЗАТРАТЫ ТРУДА РАБОЧИХ-СТРОИТЕЛЕЙ	ЧЕЛ-ЧАС	15,04	4,25632	17378,03	73966,46
22.2	00003	ЗАТРАТЫ ТРУДА МАШИНИСТОВ	ЧЕЛ-ЧАС	0,36	0,10188	0,00	0,00
22.3	01523	ПИЛА ДИСКОВАЯ ЭЛЕКТРИЧЕСКАЯ	МАШ-ЧАС	0,14	0,03962	916,00	36,29
22.4	02509	АВТОМОБИЛЬ БОРТОВОЙ, ГРУЗОПОДЪЕМНОСТЬЮ ДО 5 Т	МАШ-ЧАС	0,21	0,05943	57980,56	3445,78
22.5	30391	ГВОЗДИ СТРОИТЕЛЬНЫЕ С ПЛОСКОЙ ГОЛОВКОЙ 1.8X60 ММ	ТН	0,0007	0,0002	7500000,00	1485,75
22.6	32502	ПОКОВКИ ИЗ КВАДРАТНЫХ ЗАГОТОВОК ПРИ МАССЕ ОДНОЙ ПОКОВКИ 2.825 КГ	ТН	0,001	0,00028	6000000,00	1698,00
22.7	36023	БРУСКИ ОБРЕЗНЫЕ ИЗ ХВОЙНЫХ ПОРОД ДЛИНОЙ 4-6,5М, ШИРИНОЙ 75-150ММ, ТОЛЩИНОЙ 40-75 ММ, I СОРТА	М3	1,02	0,28866	3000000,00	865980,00
22.8	36061	ДОСКИ ОБРЕЗНЫЕ ИЗ ХВОЙНЫХ ПОРОД ДЛИНОЙ 4-6,5 М, ШИРИНОЙ 75-150 ММ, ТОЛЩИНОЙ 44 ММ И БОЛЕЕ, III СОРТА	М3	0,03	0,00849	2762500,00	23453,62
22.9	45089	ПАСТА АНТИСЕПТИЧЕСКАЯ	ТН	0,0015	0,00042	6500000,00	2759,25
23	Е10-01-087-2	ОГНЕЗАЩИТА ДЕРЕВЯННЫХ БАЛКИ	10 М3		0,0283	1924804,68	54471,97
23.1	00001	ЗАТРАТЫ ТРУДА РАБОЧИХ-СТРОИТЕЛЕЙ	ЧЕЛ-ЧАС	20,49	0,57987	17378,03	10076,95
23.2	00003	ЗАТРАТЫ ТРУДА МАШИНИСТОВ	ЧЕЛ-ЧАС	0,12	0,0034	0,00	0,00
23.3	00083	АГРЕГАТЫ ДЛЯ ПРИГОТОВЛЕНИЯ РАБОЧИХ ЖИДКОСТЕЙ-ЯДОХИМИКАТОВ (БЕЗ ТРАКТОРА)	МАШ-ЧАС	0,29	0,00821	1656,30	13,59

23.4	02509	АВТОМОБИЛЬ БОРТОВОЙ, ГРУЗОПОДЪЕМНОСТЬЮ ДО 5 Т	МАШ-ЧАС	0,08	0,00226	57980,56	131,27
23.5	31067	КРАСКА ОГНЕЗАЩИТНАЯ	ТН	0,098	0,00277	15600000,00	43263,04
23.6	34556	ПОРТЛАНДЦЕМЕНТ ДЛЯ БЕТОНА ДОРОЖНЫХ И АЭРОДРОМНЫХ ПОКРЫТИЙ МАРКИ 400	ТН	0,0504	0,00143	690676,00	985,12
24	E10-01-083-2	УСТРОЙСТВО НАСТИЛА: РАБОЧЕГО ТОЛЩИНОЙ 25 ММ РАЗРЕЖЕННОГО	100 М2		0,106	6853882,52	726511,55

24.1	00001	ЗАТРАТЫ ТРУДА РАБОЧИХ-СТРОИТЕЛЕЙ	ЧЕЛ-ЧАС	23,33	2,47298	17378,03	42975,52
24.2	00003	ЗАТРАТЫ ТРУДА МАШИНИСТОВ	ЧЕЛ-ЧАС	0,78	0,08268	0,00	0,00
24.3	02509	АВТОМОБИЛЬ БОРТОВОЙ, ГРУЗОПОДЪЕМНОСТЬЮ ДО 5 Т	МАШ-ЧАС	0,32	0,03392	57980,56	1966,70
24.4	30407	ГВОЗДИ СТРОИТЕЛЬНЫЕ	ТН	0,007	0,00074	7200000,00	5342,40
24.5	36053	ДОСКИ ОБРЕЗНЫЕ ИЗ ХВОЙНЫХ ПОРОД ДЛИНОЙ 4-6,5 М, ШИРИНОЙ 75-150 ММ, ТОЛЩИНОЙ 25 ММ, III СОРТА	М3	2,1	0,2226	2858333,00	636264,93
24.6	45089	ПАСТА АНТИСЕПТИЧЕСКАЯ	ТН	0,058	0,00615	6500000,00	39962,00
25	E10-01-088-1	ОГНЕЗАЩИТА НАСТИЛЫ	1000 М2		0,0106	2536496,82	26886,87
25.1	00001	ЗАТРАТЫ ТРУДА РАБОЧИХ-СТРОИТЕЛЕЙ	ЧЕЛ-ЧАС	31,61	0,33507	17378,03	5822,79
25.2	00003	ЗАТРАТЫ ТРУДА МАШИНИСТОВ	ЧЕЛ-ЧАС	0,79	0,00837	0,00	0,00
25.3	00083	АГРЕГАТЫ ДЛЯ ПРИГОТОВЛЕНИЯ РАБОЧИХ ЖИДКОСТЕЙ-ЯДОХИМИКАТОВ (БЕЗ ТРАКТОРА)	МАШ-ЧАС	1,14	0,01208	1656,30	20,01
25.4	02509	АВТОМОБИЛЬ БОРТОВОЙ, ГРУЗОПОДЪЕМНОСТЬЮ ДО 5 Т	МАШ-ЧАС	0,56	0,00594	57980,56	344,17
25.5	09219	ВОДА	М3	0,79	0,00837	2000,00	16,75
25.6	31065	КРАСКИ СУХИЕ Э-ВС-17 ДЛЯ ВНУТРЕННИХ РАБОТ	ТН	0,0004	0,00000	15600000,00	66,14
25.7	34206	АММОНИЙ ФОСФОРНОКИСЛЫЙ ДВУЗАМЕЩЕННЫЙ/ ДИАМОНИЙ ФОСФАТ/ МАРКИ Б	ТН	0,23	0,00244	6500000,00	15847,00
25.8	34244	КОНТАКТ КЕРОСИНОВЫЙ	ТН	0,04	0,00042	6000000,00	2544,00
25.9	40713	СУЛЬФАТ АММОНИЯ НАСЫПЬЮ ВЫСШЕГО СОРТА	ТН	0,06	0,00064	3500000,00	2226,00
26	E12-01-015-01	УСТРОЙСТВО ПАРОИЗОЛЯЦИИ ОКЛЕЕЧНОЙ: В ОДИН СЛОЙ	100 М2		0,106	706087,36	74845,26
26.1	00001	ЗАТРАТЫ ТРУДА РАБОЧИХ-СТРОИТЕЛЕЙ	ЧЕЛ-ЧАС	17,51	1,85606	17378,03	32254,67
26.2	00003	ЗАТРАТЫ ТРУДА МАШИНИСТОВ	ЧЕЛ-ЧАС	0,28	0,02968	0,00	0,00
26.3	02509	АВТОМОБИЛЬ БОРТОВОЙ, ГРУЗОПОДЪЕМНОСТЬЮ ДО 5 Т	МАШ-ЧАС	0,1	0,0106	57980,56	614,59
26.4	31907	РУБЕРОИД КРОВЕЛЬНЫЙ С ПЫЛЕВИДНОЙ ПОСЫПКОЙ РКП-350Б	М2	110	11,66	3600,00	41976,00
27	E12-01-014-03	УТЕПЛЕНИЕ ПОКРЫТИЙ: МИН.ВАТА 100ММ	1 М3		1,06	825329,21	874848,96
27.1	00001	ЗАТРАТЫ ТРУДА РАБОЧИХ-СТРОИТЕЛЕЙ	ЧЕЛ-ЧАС	3,04	3,2224	17378,03	55998,96
27.2	00003	ЗАТРАТЫ ТРУДА МАШИНИСТОВ	ЧЕЛ-ЧАС	0,34	0,3604	0,00	0,00
27.3	38502	ВАТА МИНЕРАЛЬНАЯ /ГОСТ 4640-84/	М3	1,03	1,0918	750000,00	818850,00
Итого по разделу " ПЕРЕКРЫТИЯ "							2730389,77

КРОВЛЯ

28	E10-01-010-1	УСТАНОВКА ДЕРЕВЯННЫХ ЭЛЕМЕНТОВ КРОВЛЯ ИЗ СТРОПИЛ РАЗМ СЕЧ 50x150ММ	1 М3		0,432	2734860,05	1181459,54
28.1	00001	ЗАТРАТЫ ТРУДА РАБОЧИХ-СТРОИТЕЛЕЙ	ЧЕЛ-ЧАС	22,5	9,72	17378,03	168914,45
28.2	00003	ЗАТРАТЫ ТРУДА МАШИНИСТОВ	ЧЕЛ-ЧАС	0,36	0,15552	0,00	0,00
28.3	00521	ДРЕЛИ ЭЛЕКТРИЧЕСКИЕ	МАШ-ЧАС	0,23	0,09936	1200,00	119,23
28.4	01556	ПИЛЫ БЕНЗОМОТОРНЫЕ	МАШ-ЧАС	0,33	0,14256	1200,00	171,07
28.5	02509	АВТОМОБИЛЬ БОРТОВОЙ, ГРУЗОПОДЪЕМНОСТЬЮ ДО 5 Т	МАШ-ЧАС	0,36	0,15552	57980,56	9017,14
28.6	30133	СМОЛА КАМЕННОУГОЛЬНАЯ ДЛЯ ДОРОЖНОГО СТРОИТЕЛЬСТВА	ТН	0,00258	0,00111	3614100,00	4028,13
28.7	30322	БОЛТЫ СТРОИТЕЛЬНЫЕ С ГАЙКАМИ И ШАЙБАМИ	ТН	0,0075	0,00324	10000000,00	32400,00

28.8	30407	ГВОЗДИ СТРОИТЕЛЬНЫЕ	ТН	0,003	0,0013	7200000,00	9331,20
28.9	31929	ТОЛЬ С КРУПНОЗЕРНИСТОЙ ПОСЫПКОЙ ГИДРОИЗОЛЯЦИОННЫЙ ТГ-350	М2	1,45	0,6264	3600,00	2255,04
28.10	32502	ПОКОВКИ ИЗ КВАДРАТНЫХ ЗАГОТОВОК ПРИ МАССЕ ОДНОЙ ПОКОВКИ 2,825 КГ	ТН	0,0031	0,00134	6000000,00	8035,20
28.11	36028	БРУСЬЯ ОБРЕЗНЫЕ ИЗ ХВОЙНЫХ ПОРОД ДЛИНОЙ 4-6,5М, ШИРИНОЙ 75-150ММ, ТОЛЩИНОЙ 100, 125ММ, II СОРТА	М3	0,93	0,40176	2050000,00	823608,00
28.12	36060	ДОСКИ ОБРЕЗНЫЕ ИЗ ХВОЙНЫХ ПОРОД ДЛИНОЙ 4-6,5 М, ШИРИНОЙ 75-150 ММ, ТОЛЩИНОЙ 44 ММ И БОЛЕЕ, II СОРТА	М3	0,12	0,05184	2050000,00	106272,00
28.13	36077	ДОСКИ НЕОБРЕЗНЫЕ ИЗ ХВОЙНЫХ ПОРОД ДЛИНОЙ 4-6,5 М, ЛЮБОЙ ШИРИНЫ, ТОЛЩИНОЙ 32,40 ММ, III СОРТА	М3	0,01	0,00432	2050000,00	8856,00
28.14	45089	ПАСТА АНТИСЕПТИЧЕСКАЯ	ТН	0,00301	0,0013	6500000,00	8452,08

29	E09-04-002-1	УСТРОЙСТВА КРОВЛЯ ПРОФИЛИРОВАННОГО ЛИСТА ПРИ ВЫСОТЕ ЗДАНИЯ ДО 4 М ПО ДЕРЕВЯННОЙ РЕЙКИ РАЗМ 50x50 ММ С УСТРОЙСТВОМ ПРИШАГЕ 400 ММ	100 М2 ПОКРЫТИЯ		0,221	2160365,84	477440,85
29.1	00001	ЗАТРАТЫ ТРУДА РАБОЧИХ-СТРОИТЕЛЕЙ	ЧЕЛ-ЧАС	35,5	7,8455	17378,03	136339,33
29.2	00003	ЗАТРАТЫ ТРУДА МАШИНИСТОВ	ЧЕЛ-ЧАС	2,93	0,64753	0,00	0,00
29.3	00521	ДРЕЛИ ЭЛЕКТРИЧЕСКИЕ	МАШ-ЧАС	2,41	0,53261	1200,00	639,13
29.4	02509	АВТОМОБИЛЬ БОРТОВОЙ, ГРУЗОПОДЪЕМНОСТЬЮ ДО 5 Т	МАШ-ЧАС	0,32	0,07072	57980,56	4100,39
29.5	30322	БОЛТЫ СТРОИТЕЛЬНЫЕ С ГАЙКАМИ И ШАЙБАМИ	ТН	0,0022	0,00049	10000000,00	4862,00
29.6	36023	БРУСКИ ОБРЕЗНЫЕ ИЗ ХВОЙНЫХ ПОРОД ДЛИНОЙ 4-6,5М, ШИРИНОЙ 75-150ММ, ТОЛЩИНОЙ 40-75 ММ, 1 СОРТА	М3	0,5	0,1105	3000000,00	331500,00
30	05371	ПРОФИЛИ ОЦИНКОВАННЫЕ, ТОЛЩИНОЙ ПРОФИЛЯ 0,45ММ	М2		22,1	62607,00	1383614,70
31	E12-01-009-02	УСТРОЙСТВО СНЕГОДЕРЖАТЕЛЕЙ, ЖЕЛОБОВ И КОНКОВЫХ	100 М		0,316	578422,17	182781,41
31.1	00001	ЗАТРАТЫ ТРУДА РАБОЧИХ-СТРОИТЕЛЕЙ	ЧЕЛ-ЧАС	31,41	9,92556	17378,03	172486,68
31.2	00003	ЗАТРАТЫ ТРУДА МАШИНИСТОВ	ЧЕЛ-ЧАС	0,25	0,079	0,00	0,00
31.3	02509	АВТОМОБИЛЬ БОРТОВОЙ, ГРУЗОПОДЪЕМНОСТЬЮ ДО 5 Т	МАШ-ЧАС	0,09	0,02844	57980,56	1648,97
31.4	30383	ГВОЗДИ ПРОВОЛОЧНЫЕ ОЦИНКОВАННЫЕ ДЛЯ АСБЕСТОЦЕМЕНТНОЙ КРОВЛИ 4.5X120 ММ	ТН	0,0038	0,0012	7200000,00	8645,76
32	33434	КОНЬБЕК УПРАЩЕННЫЙ	М		13,6	19500,00	265200,00
33	49317	ЛОТОК ИЗ ОЦИНКОВАННОГО ЛИСТА ТОЛЬЩ 0,55 ММ	М		18	18400,00	331200,00
34	E12-01-008-03	НАВЕСКА ВОДОСТОЧНЫХ ТРУБ ПО СТЕНАМ ИЗ КИРПИЧА ИЛИ ЛЕГКОГО БЕТОНА, ДИАМЕТРОМ ДО: 125 ММ	100 М ТРУБ		0,12	2265854,99	271902,60
34.1	00001	ЗАТРАТЫ ТРУДА РАБОЧИХ-СТРОИТЕЛЕЙ	ЧЕЛ-ЧАС	38,4	4,608	17378,03	80077,96
34.2	00003	ЗАТРАТЫ ТРУДА МАШИНИСТОВ	ЧЕЛ-ЧАС	0,43	0,0516	0,00	0,00
34.3	02509	АВТОМОБИЛЬ БОРТОВОЙ, ГРУЗОПОДЪЕМНОСТЬЮ ДО 5 Т	МАШ-ЧАС	0,43	0,0516	57980,56	2991,80

34.4	32522	ПРОВОЛОКА КАНАТНАЯ ОЦИНКОВАННАЯ ГРУППЫ С, МАРКИ В, ДИАМЕТРОМ 3 ММ	ТН	0,0003	0,00004	9690000,00	348,84
34.5	47801	ТРУБЫ ВОДОСТОЧНЫЕ	М	113	13,56	13900,00	188484,00
35	96219	КОЛЕНА ДЛЯ ВОДОСТОЧНЫХ ТРУБ	ШТ		8	8000,00	64000,00
36	96220	ВОРОНКИ ВОДОСТОЧНЫХ ТРУБ	ШТ		4	8000,00	32000,00
37	E15-01-091-1	ОБЛИЦОВКА КАРНИЗА ДЕКОРАТИВНЫМИ ПАНЕЛЯМИ ТИПА «ТУНКАФОН» С УСТРОЙСТВОМ КАРКАСА	100 М2 РАЗВЕРНУТО И ПРОЕКЦИИ ПОВЕРХНОСТИ ОБЛИЦОВКИ		0,1095	4161661,01	455701,88
37.1	00001	ЗАТРАТЫ ТРУДА РАБОЧИХ-СТРОИТЕЛЕЙ	ЧЕЛ-ЧАС	204,1	22,34895	17378,03	388380,72
37.2	00003	ЗАТРАТЫ ТРУДА МАШИНИСТОВ	ЧЕЛ-ЧАС	1,07	0,11716	0,00	0,00
37.3	00521	ДРЕЛИ ЭЛЕКТРИЧЕСКИЕ	МАШ-ЧАС	11,8	1,2921	1200,00	1550,52
37.4	01147	МАШИНЫ ШЛИФОВАЛЬНЫЕ ЭЛЕКТРИЧЕСКИЕ	МАШ-ЧАС	0,16	0,01752	1327,00	23,25
37.5	02209	ШУРУПОВЕРТ	МАШ-ЧАС	21,6	2,3652	2268,60	5365,69
37.6	02509	АВТОМОБИЛЬ БОРТОВОЙ, ГРУЗОПОДЪЕМНОСТЬЮ ДО 5 Т	МАШ-ЧАС	0,61	0,06679	57980,56	3872,81
37.7	02577	АППАРАТ ДЛЯ ГАЗОВОЙ СВАРКИ И РЕЗКИ	МАШ-ЧАС	0,31	0,03394	1077,00	36,56
37.8	29160	ВИНТЫ САМОНАРЕЗАЮЩИЕ	ШТ	2400	262,8	200,00	52560,00
37.9	34241	КИСЛОРОД ТЕХНИЧЕСКИЙ ГАЗООБРАЗНЫЙ	М3	0,511	0,05595	30000,00	1678,63
37.10	35346	ЭЛЕКТРОДЫ УОНИ 13/45	КГ	1,25	0,13687	16000,00	2190,00
37.11	45077	ПРОПАН-БУТАН, СМЕСЬ ТЕХНИЧЕСКАЯ	КГ	0,114	0,01248	3500,00	43,69
38	29129	ПЛИТЫ ОБЛИЦОВочНЫЕ ИЗ ПРОФИЛИРОВАННОГО ПОКРАШЕННОГО ЛИСТА ТОЛЬЩ 0,45 ММ	М2		10,95	62607,00	685546,65
Итого по разделу " КРОВЛЯ "							5330847,63

КЕРАМЫЧЕСКИЕ ПОЛЫ							
39	E11-01-001-01	УПЛОТНЕНИЕ ГРУНТА: ГРАВИЕМ ТОЛЬЩ 80ММ	100 М2		0,0936	512414,50	47962,00
39.1	00001	ЗАТРАТЫ ТРУДА РАБОЧИХ-СТРОИТЕЛЕЙ	ЧЕЛ-ЧАС	7,7	0,72072	17378,03	12524,69
39.2	00003	ЗАТРАТЫ ТРУДА МАШИНИСТОВ	ЧЕЛ-ЧАС	0,88	0,08237	0,00	0,00
39.3	00620	КАТКИ ДОРОЖНЫЕ САМОХОДНЫЕ ГЛАДКИЕ 5 Т	МАШ-ЧАС	0,09	0,00842	82994,00	699,14
39.4	00660	КОМПРЕССОРЫ ПЕРЕДВИЖНЫЕ С ДВИГАТЕЛЕМ ВНУТРЕННЕГО СГОРАНИЯ ДАВЛЕНИЕМ ДО 686 КПА /7 АТ/ 5 М3/МИН	МАШ-ЧАС	0,46	0,04306	73969,81	3184,84
39.5	01866	ТРАМБОВКИ ПНЕВМАТИЧЕСКИЕ ПРИ РАБОТЕ ОТ КОМПРЕССОРА	МАШ-ЧАС	0,93	0,08705	5557,09	483,73
39.6	09219	ВОДА	М3	0,22	0,02059	2000,00	41,18
39.7	45055	ГРАВИЙ ДЛЯ СТРОИТЕЛЬНЫХ РАБОТ ФРАКЦИИ 40-70 ММ	М3	5,1	0,47736	65000,00	31028,40

40	E11-01-002-09	УСТРОЙСТВО ПОДСТИЛАЮЩИХ СЛОЕВ: БЕТОННЫХ 80 ММ	1 МЗ		0,75	283455,74	212591,81
40.1	00001	ЗАТРАТЫ ТРУДА РАБОЧИХ-СТРОИТЕЛЕЙ	ЧЕЛ-ЧАС	1,8	1,35	17378,03	23460,34
40.2	00404	ВИБРАТОР ПОВЕРХНОСТНЫЙ	МАШ-ЧАС	0,48	0,36	540,00	194,40
40.3	09219	ВОДА	МЗ	0,35	0,2625	2000,00	525,00
40.4	32105	МАСТИКА БИТУМНО-ЛАТЕКСНАЯ КРОВЕЛЬНАЯ	ТН	0,002	0,0015	5436843,00	8155,26

40.5	36138	ДОСКИ НЕОБРЕЗНЫЕ ИЗ ХВОЙНЫХ ПОРОД ДЛИНОЙ 2-3,75 М, ЛЮБОЙ ШИРИНЫ, ТОЛЩИНОЙ 32, 40 ММ, IV СОРТА	МЗ	0,001	0,00075	2050000,00	1537,50
40.6	45021	БЕТОН ТЯЖЕЛЫЙ, КЛАСС В 7,5 (М100)	МЗ	1,02	0,765	233620,00	178719,30
41	E11-01-027-05	УСТРОЙСТВО ПОКРЫТИЙ НА РАСТВОРЕ ИЗ СУХОЙ СМЕСИ С ПРИГОТОВЛЕНИЕМ РАСТВОРА В ПОСТРОЕЧНЫХ УСЛОВИЯХ ИЗ КЕРАМИЧЕСКИХ МНОГОСВЕТНЫХ ПЛИТОК ДЛЯ ПОЛОВ	100 М2 ПОКРЫТИЯ		0,103	9288755,27	956741,79
41.1	00001	ЗАТРАТЫ ТРУДА РАБОЧИХ-СТРОИТЕЛЕЙ	ЧЕЛ-ЧАС	119,78	12,33734	17378,03	214398,66
41.2	00003	ЗАТРАТЫ ТРУДА МАШИНИСТОВ	ЧЕЛ-ЧАС	4,5	0,4635	0,00	0,00
41.3	02509	АВТОМОБИЛЬ БОРТОВОЙ, ГРУЗОПОДЪЕМНОСТЬЮ ДО 5 Т	МАШ-ЧАС	0,28	0,02884	57980,56	1672,16
41.4	03021	РАСТВОРОСМЕСИТЕЛИ ПЕРЕДВИЖНЫЕ 65 Л	МАШ-ЧАС	1,56	0,16068	14763,00	2372,12
41.5	058180	ЗАТИРКА «СТАРАТЕЛИ» (РАЗНОЙ ЦВЕТНОСТИ)	Т	0,05	0,00515	1300000,00	6695,00
41.6	09219	ВОДА	МЗ	0,1	0,0103	2000,00	20,60
41.7	30741	ПЛИТКИ ДЛЯ ПОЛОВ КЕРАМИЧЕСКИЕ РЕЛЬЕФНЫЕ ГЛАЗУРОВАННЫЕ ДЕКОРИРОВАННЫЕ МЕТОДОМ СЕРИОГРАФИИ, КВАДРАТНЫЕ И ПРЯМОУГОЛЬНЫЕ С МНОГОЦВЕТНЫМ РИСУНКОМ, ТОЛЩИНОЙ 11 ММ	М2	102	10,506	65000,00	682890,00
41.8	31102	КЛЕЙ ПЛИТОЧНЫЙ «СТАРАТЕЛЬ-СТАНДАРТ»	КГ	450	46,35	1050,00	48667,50
41.9	44059	ВЕТОШЬ	КГ	0,5	0,0515	500,00	25,75
42	E11-01-039-05	УСТРОЙСТВО ПЛИНТУСОВ ИЗ КЕРАМИЧЕСКИХ ПЛИТОК ТОЛЩИНОЙ ДО 10 ММ ШИРИНОЙ ДО 100 ММ С РЕЗКОЙ ПЛИТ ПО РАЗМЕРУ	100 М ПЛИНТУСОВ		0,112	1179065,60	132055,35
42.1	00001	ЗАТРАТЫ ТРУДА РАБОЧИХ-СТРОИТЕЛЕЙ	ЧЕЛ-ЧАС	58,2	6,5184	17378,03	113276,95
42.2	00003	ЗАТРАТЫ ТРУДА МАШИНИСТОВ	ЧЕЛ-ЧАС	4,49	0,50288	0,00	0,00
42.3	01603	РАСТВОРОМЕШАЛКИ ДЛЯ ПРИГОТОВЛЕНИЯ ВОДОЦЕМЕНТНЫХ И ДРУГИХ РАСТВОРОВ 350 Л	МАШ-ЧАС	0,07	0,00784	2972,00	23,30
42.4	01702	СТАНОК КАМНЕРЕЗНЫЙ УНИВЕРСАЛЬНЫЙ	МАШ-ЧАС	4,22	0,47264	26529,00	12538,67
42.5	02509	АВТОМОБИЛЬ БОРТОВОЙ, ГРУЗОПОДЪЕМНОСТЬЮ ДО 5 Т	МАШ-ЧАС	0,06	0,00672	57980,56	389,63
42.6	09219	ВОДА	МЗ	0,05	0,0056	2000,00	11,20
42.7	31434	ГРУНТОВКА	ТН	0,0015	0,00017	6750000,00	1134,00
42.8	31719	КЛЕЙ ДЛЯ ОБЛИЦОВОЧНЫХ РАБОТ (СУХАЯ СМЕСЬ)	ТН	0,0375	0,0042	1050000,00	4410,00
42.9	44059	ВЕТОШЬ	КГ	0,05	0,0056	500,00	2,80
42.10	45037	СМЕСЬ СУХАЯ ДЛЯ ЗАДЕЛКИ ШВОВ	ТН	0,002	0,00022	1200000,00	268,80
43	44354	ПЛИТКИ ПЛИНТУСНЫЕ	М		11,2	4500,00	50400,00
Итого по разделу " КЕРАМИЧЕСКИЕ ПОЛЫ "							1399750,94

ПОТОЛОК

44	E15-07-17-04	ОБЛИЦОВКА КАРКАСОВ ПАНЕЛЯМИ: ДЕКОРАТИВНЫМИ ПЛАСТИКОВЫМИ С УСТРОЙСТВОМ КАРКАСА БЕЗ ОТНОСА ОТ ПОТОЛКА	100 М2 ПОВЕРХНОС ТН		0,103	7753236,98	798583,41
44.1	00001	ЗАТРАТЫ ТРУДА РАБОЧИХ-СТРОИТЕЛЕЙ	ЧЕЛ-ЧАС	155,3	15,9959	17378,03	277977,23
44.2	00003	ЗАТРАТЫ ТРУДА МАШИНИСТОВ	ЧЕЛ-ЧАС	0,69	0,07107	0,00	0,00
44.3	00521	ДРЕЛИ ЭЛЕКТРИЧЕСКИЕ	МАШ-ЧАС	3,21	0,33063	1200,00	396,76
44.4	01523	ПИЛА ДИСКОВАЯ ЭЛЕКТРИЧЕСКАЯ	МАШ-ЧАС	0,55	0,05665	916,00	51,89
44.5	02509	АВТОМОБИЛЬ БОРТОВОЙ, ГРУЗОПОДЪЕМНОСТЬЮ ДО 5 Т	МАШ-ЧАС	0,69	0,07107	57980,56	4120,68
44.6	30407	ГВОЗДИ СТРОИТЕЛЬНЫЕ	ТН	0,001	0,0001	7200000,00	741,60
44.7	32501	ПОКОВКИ ИЗ КВАДРАТНЫХ ЗАГОТОВОК ПРИ МАССЕ ОДНОЙ ПОКОВКИ 1,8 КГ	ТН	0,0012	0,00012	6000000,00	741,60
44.8	35454	БРУС ДЕРЕВЯННЫЙ	МЗ	0,41	0,04223	2858333,00	120707,40
44.9	40955	БОЛТЫ АНКЕРНЫЕ С ГАЙКАМИ	ТН	0,0028	0,00029	10000000,00	2884,00
44.10	43960	ПАНЕЛИ ОБЛИЦОВОЧНЫЕ ПЛАСТИКОВЫЕ	М2	105	10,815	36000,00	389340,00
44.11	45401	ГВОЗДИ ОТДЕЛОЧНЫЕ	Т	0,0021	0,00022	7500000,00	1622,25
Итого по разделу " ПОТОЛОК "							798583,41

ДВЕРЫ

45	E10-01-037-01	УСТАНОВКА БЛОКОВ В НАРУЖНЫХ И ВНУТРЕННИХ ДВЕРНЫХ ПРОЕМАХ: В КАМЕННЫХ СТЕНАХ ПЛОЩАДЬЮ ПРОЕМА ДО 3 М2	100 М2 ПРОЕМОВ		0,0414	1961149,08	81191,57
45.1	00001	ЗАТРАТЫ ТРУДА РАБОЧИХ-СТРОИТЕЛЕЙ	ЧЕЛ-ЧАС	89,47	3,70406	17378,03	64369,23

45.2	00003	ЗАТРАТЫ ТРУДА МАШИНИСТОВ	ЧЕЛ-ЧАС	3,65	0,15111	0,00	0,00
45.3	02209	ШУРУПОВЕРТ	МАШ-ЧАС	3,84	0,15898	2268,60	360,65
45.4	02509	АВТОМОБИЛЬ БОРТОВОЙ, ГРУЗОПОДЪЕМНОСТЬЮ ДО 5 Т	МАШ-ЧАС	1,99	0,08239	57980,56	4776,79
45.5	31478	ДЮБЕЛЬ-ПРОБКИ ДЛИНОЙ 65 ММ	ШТ	533	22,0662	500,00	11033,10
45.6	76853	ШУРУПЫ-САМОРЕЗЫ 35 ММ	КГ	1,92	0,07949	8200,00	651,80
46	44032	БЛОКИ ДВЕРНЫЕ ТИПА АКФА	М2		4,14	450000,00	1863000,00
Итого по разделу " ДВЕРЫ "							1944191,57
ОКНА							
47	E10-01-036-01	УСТАНОВКА В ЖИЛЫХ И ОБЩЕСТВЕННЫХ ЗДАНИЯХ ОКОННЫХ БЛОКОВ ИЗ ДЕРЕВО АЛЮМИНИЯ, АЛЮМИНИЯ, МЕТАЛЛОПЛАСТИКА В КАМЕННЫХ СТЕНАХ, ОТКРЫВАЮЩИМИСЯ (ПОВОРОТНЫХ, ОТКИДНЫХ, ПОВОРОТНО-ОТКИДНЫХ): С ПЛОЩАДЬЮ ПРОЕМА ДО 2 М2	100 М2 ПРОЁМОВ		0,0388	3280466,73	127282,11
47.1	00001	ЗАТРАТЫ ТРУДА РАБОЧИХ-СТРОИТЕЛЕЙ	ЧЕЛ-ЧАС	161,82	6,27862	17378,03	109109,98
47.2	00003	ЗАТРАТЫ ТРУДА МАШИНИСТОВ	ЧЕЛ-ЧАС	3,7	0,14356	0,00	0,00
47.3	02209	ШУРУПОВЕРТ	МАШ-ЧАС	9,52	0,36938	2268,60	837,97
47.4	02509	АВТОМОБИЛЬ БОРТОВОЙ, ГРУЗОПОДЪЕМНОСТЬЮ ДО 5 Т	МАШ-ЧАС	2,22	0,08614	57980,56	4994,21
47.5	31478	ДЮБЕЛЬ-ПРОБКИ ДЛИНОЙ 65 ММ	ШТ	600	23,28	500,00	11640,00
47.6	76853	ШУРУПЫ-САМОРЕЗЫ 35 ММ	КГ	2,2	0,08536	8200,00	699,95
48	51101	БЛОКИ ОКОННЫЕ АКФА	М2		3,88	420000,00	1629600,00
Итого по разделу " ОКНА "							1756882,11
ВИТРАЖЫ							
49	E09-04-010-3	МОНТАЖ ВИТРАЖЕЙ, ВИТРИН: МОНТАЖ НАВЕСНЫХ ПАНЕЛЕЙ ИЗ ГЕРМЕТИЧНЫХ СТЕКЛОПАКЕТОВ В ПЛАСТИКОВОЙ ИЛИ АЛЮМИНОВОЙ ОБВЯЗКЕ	100 М2		0,0721	5663077,93	408307,92
49.1	00001	ЗАТРАТЫ ТРУДА РАБОЧИХ-СТРОИТЕЛЕЙ	ЧЕЛ-ЧАС	322,73	23,26883	17378,03	404366,48
49.2	00003	ЗАТРАТЫ ТРУДА МАШИНИСТОВ	ЧЕЛ-ЧАС	19,95	1,43839	0,00	0,00
49.3	00521	ДРЕЛИ ЭЛЕКТРИЧЕСКИЕ	МАШ-ЧАС	5,66	0,40809	1200,00	489,70
49.4	02509	АВТОМОБИЛЬ БОРТОВОЙ, ГРУЗОПОДЪЕМНОСТЬЮ ДО 5 Т	МАШ-ЧАС	0,55	0,03966	57980,56	2299,22
49.5	30322	БОЛТЫ СТРОИТЕЛЬНЫЕ С ГАЙКАМИ И ШАЙБАМИ	ТН	0,001	0,00007	10000000,00	721,00
49.6	44087	ДЕТАЛИ КРЕПЛЕНИЯ СТАЛЬНЫЕ	КГ	0,57	0,0411	10500,00	431,52
50	51102	ВИТРАЖИ ИЗ АКФА	М2		7,21	420000,00	3028200,00
Итого по разделу " ВИТРАЖЫ "							3436507,92
ВНУТРЕННЯЯ ОТДЕЛКА							
51	E15-02-016-3	ОШТУКАТУРИВАНИЕ ПОВЕРХНОСТЕЙ ЦЕМЕНТНО-ИЗВЕСТКОВЫМ ИЛИ ЦЕМЕНТНЫМ РАСТВОРОМ ПО КАМНЮ И БЕТОНУ: УЛУЧШЕННОЕ СТЕН	100 М2		0,2608	2146057,23	559691,72
51.1	00001	ЗАТРАТЫ ТРУДА РАБОЧИХ-СТРОИТЕЛЕЙ	ЧЕЛ-ЧАС	85,84	22,38707	17378,03	389043,21
51.2	00003	ЗАТРАТЫ ТРУДА МАШИНИСТОВ	ЧЕЛ-ЧАС	6,29	1,64043	0,00	0,00
51.3	01609	РАСТВОРОНАСОС 1 МЗ	МАШ-ЧАС	5,45	1,42136	18787,00	26703,09
51.4	12138	РАСТВОР ОТДЕЛОЧНЫЙ ТЯЖЕЛЫЙ ЦЕМЕНТНО-ИЗВЕСТКОВЫЙ 1:1:6	МЗ	1,87	0,4877	295154,00	143945,43
52	E15-02-031-1	ШТУКАТУРКА ПОВЕРХНОСТЕЙ ОКОННЫХ И ДВЕРНЫХ ОТКОСОВ ПО БЕТОНУ И КАМНЮ: ПЛОСКИХ	100 М2		0,0387	4844838,40	187495,25
52.1	00001	ЗАТРАТЫ ТРУДА РАБОЧИХ-СТРОИТЕЛЕЙ	ЧЕЛ-ЧАС	204,06	7,89712	17378,03	137236,42
52.2	00003	ЗАТРАТЫ ТРУДА МАШИНИСТОВ	ЧЕЛ-ЧАС	2,06	0,07972	0,00	0,00
52.3	12138	РАСТВОР ОТДЕЛОЧНЫЙ ТЯЖЕЛЫЙ ЦЕМЕНТНО-ИЗВЕСТКОВЫЙ 1:1:6	МЗ	0,1	0,00387	295154,00	1142,25
52.4	12147	РАСТВОР ОТДЕЛОЧНЫЙ ТЯЖЕЛЫЙ ИЗВЕСТКОВЫЙ 1:2,5	МЗ	4,3	0,16641	295154,00	49116,58
53	E15-04-005-3	УЛУЧШЕННАЯ ОКРАСКА ПО ШТУКАТУРКЕ СТЕН ПОЛИВИНИЛАЦЕТАТНЫМИ ВОДОЭМУЛЬСИОННЫМИ СОСТАВАМИ	100 М2		0,3	1618819,57	485645,87
53.1	00001	ЗАТРАТЫ ТРУДА РАБОЧИХ-СТРОИТЕЛЕЙ	ЧЕЛ-ЧАС	42,9	12,87	17378,03	223655,25
53.2	00003	ЗАТРАТЫ ТРУДА МАШИНИСТОВ	ЧЕЛ-ЧАС	0,17	0,051	0,00	0,00
53.3	02499	АВТОМОБИЛИ БОРТОВЫЕ ГРУЗОПОДЪЕМНОСТЬЮ ДО 5 Т	МАШ-ЧАС	0,15	0,045	57980,56	2609,13
53.4	31054	КРАСКИ ВОДОЭМУЛЬСИОННЫЕ	ТН	0,063	0,0189	12500000,00	236250,00
53.5	31709	ШПАТЛЕВКА КЛЕЕВАЯ	ТН	0,051	0,0153	850000,00	13005,00
53.6	33538	ШКУРКА ШЛИФОВАЛЬНАЯ ДВУХСЛОЙНАЯ С ЗЕРНИСТОСТЬЮ 40/25	М2	0,84	0,252	40000,00	10080,00
53.7	44059	ВЕТОШЬ	КГ	0,31	0,093	500,00	46,50
Итого по разделу " ВНУТРЕННЯЯ ОТДЕЛКА "							1232832,84
НАРУЖНАЯ ОТДЕЛКА							
54	E15-02-001-1	УЛУЧШЕННАЯ ШТУКАТУРКА ЦЕМЕНТНО-ИЗВЕСТКОВЫМ РАСТВОРОМ ПО КАМНЮ: СТЕН	100 М2		0,3663	1850352,17	677784,00

54.1	00001	ЗАТРАТЫ ТРУДА РАБОЧИХ-СТРОИТЕЛЕЙ	ЧЕЛ-ЧАС	70,88	25,96334	17378,03	451191,77
54.2	00003	ЗАТРАТЫ ТРУДА МАШИНИСТОВ	ЧЕЛ-ЧАС	2,78	1,01831	0,00	0,00

54.3	01608	РАСТВОРОНАСОСЫ ПРОИЗВОД. 3 М3/Ч	МАШ-ЧАС	2,78	1,01831	21603,00	21998,64
54.4	09219	ВОДА	М3	0,35	0,1282	2000,00	256,41
54.5	12138	РАСТВОР ОТДЕЛОЧНЫЙ ТЯЖЕЛЫЙ ЦЕМЕНТНО-ИЗВЕСТКОВЫЙ 1:1:6	М3	1,89	0,69231	295154,00	204337,18
55	E15-02-003-1	ВЫСОКОКАЧЕСТВЕННАЯ ШТУКАТУРКА ЦЕМЕНТНЫМ РАСТВОРОМ ПО КАМНЮ ОТКОСОВ ПРИ ШИРИНЕ: ДО 200 ММ ПЛОСКИХ	100 М		0,258	755382,14	194888,59
55.1	00001	ЗАТРАТЫ ТРУДА РАБОЧИХ-СТРОИТЕЛЕЙ	ЧЕЛ-ЧАС	32	8,256	17378,03	143473,02
55.2	00976	ЛЕБЕДКИ ЭЛЕКТРИЧЕСКИЕ, ТЯГОВЫМ УСИЛИЕМ ДО 12,26 КН /1,25 Т/	МАШ-ЧАС	1,19	0,30702	1200,00	368,42
55.3	09219	ВОДА	М3	0,052	0,01342	2000,00	26,83
55.4	12138	РАСТВОР ОТДЕЛОЧНЫЙ ТЯЖЕЛЫЙ ЦЕМЕНТНО-ИЗВЕСТКОВЫЙ 1:1:6	М3	0,67	0,17286	295154,00	51020,32
56	E62-25-7	ШПАТЛЕВКА ФАСАДОВ ПРОСТЫХ С ЛЕСОВ КРАУЗИТОМ СТЕН И ОТКОСОВ	100 М2 ОБРАБОТАННОЙ ПОВЕРХНОСТИ		0,405	420801,82	170424,74
56.1	00001	ЗАТРАТЫ ТРУДА РАБОЧИХ-СТРОИТЕЛЕЙ	ЧЕЛ-ЧАС	23,6	9,558	17378,03	166099,21
56.2	00003	ЗАТРАТЫ ТРУДА МАШИНИСТОВ	ЧЕЛ-ЧАС	0,02	0,0081	0,00	0,00
56.3	00975	ЛЕБЕДКИ ЭЛЕКТРИЧЕСКИЕ, ТЯГОВЫМ УСИЛИЕМ ДО 5,79 КН /0,59 Т/	МАШ-ЧАС	0,1	0,0405	1207,00	48,88
56.4	02509	АВТОМОБИЛЬ БОРТОВОЙ, ГРУЗОПОДЪЕМНОСТЬЮ ДО 5 Т	МАШ-ЧАС	0,02	0,0081	57980,56	469,64
56.5	35512	ПЕМЗА ШЛАКОВАЯ /ЩЕБЕНЬ ПОРИСТЫЙ ИЗ МЕТАЛЛУРГИЧЕСКОГО ШЛАКА/, МАРКА 600, ФРАКЦИЯ ОТ 5 ДО 10 ММ	М3	0,0047	0,0019	2000000,00	3807,00
57	31708	ШПАТЛЕВКА "КРАУЗИТ"	ТН		0,0405	850000,00	34425,00
58	E15-04-012-1	ПЕРХЛОРВИНИЛОВАЯ ОКРАСКА ФАСАДОВ С ЛЕСОВ С ПОДГОТОВКОЙ ПОВЕРХНОСТИ	100 М2		0,405	1305372,20	528675,74
58.1	00001	ЗАТРАТЫ ТРУДА РАБОЧИХ-СТРОИТЕЛЕЙ	ЧЕЛ-ЧАС	14,39	5,82795	17378,03	101278,29
58.2	00003	ЗАТРАТЫ ТРУДА МАШИНИСТОВ	ЧЕЛ-ЧАС	0,12	0,0486	0,00	0,00
58.3	00975	ЛЕБЕДКИ ЭЛЕКТРИЧЕСКИЕ, ТЯГОВЫМ УСИЛИЕМ ДО 5,79 КН /0,59 Т/	МАШ-ЧАС	0,24	0,0972	1207,00	117,32
58.4	02499	АВТОМОБИЛИ БОРТОВЫЕ ГРУЗОПОДЪЕМНОСТЬЮ ДО 5 Т	МАШ-ЧАС	0,12	0,0486	57980,56	2817,86
58.5	31053	КРАСКА ПЕРХЛОРВИНИЛОВАЯ ФАСАДНАЯ ХВ-161 МАРОК А, Б	ТН	0,059	0,02389	15000000,00	358425,00
58.6	31430	ГРУНТОВКА ХС-04 КОРИЧНЕВАЯ	ТН	0,015	0,00608	6750000,00	41006,25
58.7	31708	ШПАТЛЕВКА ХВ-005 СЕРАЯ	ТН	0,012	0,00486	850000,00	4131,00
58.8	34035	УАЙТ-СПИРИТ	ТН	0,01	0,00405	4200000,00	17010,00
58.9	35512	ПЕМЗА ШЛАКОВАЯ /ЩЕБЕНЬ ПОРИСТЫЙ ИЗ МЕТАЛЛУРГИЧЕСКОГО ШЛАКА/, МАРКА 600, ФРАКЦИЯ ОТ 5 ДО 10 ММ	М3	0,0047	0,0019	2000000,00	3807,00
58.10	44059	ВЕТОШЬ	КГ	0,41	0,16605	500,00	83,03
59	E15-02-001-1	УЛУЧШЕННАЯ ШТУКАТУРКА ЦЕМЕНТНО-ИЗВЕСТКОВЫМ РАСТВОРОМ ПО КАМНЮ: ЦОКОЛЯ	100 М2		0,0378	1851432,17	69984,14
59.1	00001	ЗАТРАТЫ ТРУДА РАБОЧИХ-СТРОИТЕЛЕЙ	ЧЕЛ-ЧАС	70,88	2,67926	17378,03	46560,33

59.2	00003	ЗАТРАТЫ ТРУДА МАШИНИСТОВ	ЧЕЛ-ЧАС	2,78	0,10508	0,00	0,00
59.3	00976	ЛЕБЕДКИ ЭЛЕКТРИЧЕСКИЕ, ТЯГОВЫМ УСИЛИЕМ ДО 12,26 КН /1,25 Т/	МАШ-ЧАС	0,9	0,03402	1200,00	40,82
59.4	01608	РАСТВОРОНАСОСЫ ПРОИЗВОД. 3 М3/Ч	МАШ-ЧАС	2,78	0,10508	21603,00	2270,13
59.5	09219	ВОДА	М3	0,35	0,01323	2000,00	26,46
59.6	12138	РАСТВОР ОТДЕЛОЧНЫЙ ТЯЖЕЛЫЙ ЦЕМЕНТНО-ИЗВЕСТКОВЫЙ 1:1:6	М3	1,89	0,07144	295154,00	21086,39
60	E15-04-012-1	ПЕРХЛОРВИНИЛОВАЯ ОКРАСКА ЦОКОЛЯ С ПОДГОТОВКОЙ ПОВЕРХНОСТИ	100 М2		0,0378	1305372,20	49343,07
60.1	00001	ЗАТРАТЫ ТРУДА РАБОЧИХ-СТРОИТЕЛЕЙ	ЧЕЛ-ЧАС	14,39	0,54394	17378,03	9452,64
60.2	00003	ЗАТРАТЫ ТРУДА МАШИНИСТОВ	ЧЕЛ-ЧАС	0,12	0,00454	0,00	0,00
60.3	00975	ЛЕБЕДКИ ЭЛЕКТРИЧЕСКИЕ, ТЯГОВЫМ УСИЛИЕМ ДО 5,79 КН /0,59 Т/	МАШ-ЧАС	0,24	0,00907	1207,00	10,95
60.4	02499	АВТОМОБИЛИ БОРТОВЫЕ ГРУЗОПОДЪЕМНОСТЬЮ ДО 5 Т	МАШ-ЧАС	0,12	0,00454	57980,56	263,00
60.5	31053	КРАСКА ПЕРХЛОРВИНИЛОВАЯ ФАСАДНАЯ ХВ-161 МАРОК А, Б	ТН	0,059	0,00223	15000000,00	33453,00
60.6	31430	ГРУНТОВКА ХС-04 КОРИЧНЕВАЯ	ТН	0,015	0,00057	6750000,00	3827,25
60.7	31708	ШПАТЛЕВКА ХВ-005 СЕРАЯ	ТН	0,012	0,00045	850000,00	385,56
60.8	34035	УАЙТ-СПИРИТ	ТН	0,01	0,00038	4200000,00	1587,60
60.9	35512	ПЕМЗА ШЛАКОВАЯ /ЩЕБЕНЬ ПОРИСТЫЙ ИЗ МЕТАЛЛУРГИЧЕСКОГО ШЛАКА/, МАРКА 600, ФРАКЦИЯ ОТ 5 ДО 10 ММ	М3	0,0047	0,00018	2000000,00	355,32
60.10	44059	ВЕТОШЬ	КГ	0,41	0,0155	500,00	7,75

61	E12-01-010-01	УСТРОЙСТВО МЕЛКИХ ПОКРЫТИЙ ПОДОКОННЫЕ СЛИВ ИЗ ЛИСТОВОЙ ОЦИНКОВАННОЙ СТАЛИ	100 М2		0,0072	7694511,52	55400,48
61.1	00001	ЗАТРАТЫ ТРУДА РАБОЧИХ-СТРОИТЕЛЕЙ	ЧЕЛ-ЧАС	112,75	0,8118	17378,03	14107,48
61.2	00003	ЗАТРАТЫ ТРУДА МАШИНИСТОВ	ЧЕЛ-ЧАС	0,27	0,00194	0,00	0,00
61.3	02509	АВТОМОБИЛЬ БОРТОВОЙ, ГРУЗОПОДЪЕМНОСТЬЮ ДО 5 Т	МАШ-ЧАС	0,07	0,0005	57980,56	29,22
61.4	30405	ГВОЗДИ ТОЛЕВЫЕ КРУГЛЫЕ 3.0X40 ММ	ТН	0,004	0,00003	7200000,00	207,36
61.5	32522	ПРОВОЛОКА КАНАТНАЯ ОЦИНКОВАННАЯ ГРУППЫ С, МАРКИ В, ДИАМЕТРОМ 3 ММ	ТН	0,012	0,00009	9690000,00	837,22
61.6	33732	СТАЛЬ ЛИСТОВАЯ ОЦИНКОВАННАЯ, ТОЛЩИНОЙ 0,7 ММ	ТН	0,57	0,0041	9800000,00	40219,20
62	E08-07-001-1	УСТАНОВКА И РАЗБОРКА НАРУЖНЫХ ИНВЕНТАРНЫХ ЛЕСОВ ВЫСОТОЙ ДО 16 М: ТРУБЧАТЫХ ДЛЯ ДЛЯ ПРОЧЫХ ОТДЕЛОЧНЫХ РАБОТ	100 М2		0,405	1212765,14	491169,88
62.1	00001	ЗАТРАТЫ ТРУДА РАБОЧИХ-СТРОИТЕЛЕЙ	ЧЕЛ-ЧАС	43,4	17,577	17378,03	305453,63
62.2	00003	ЗАТРАТЫ ТРУДА МАШИНИСТОВ	ЧЕЛ-ЧАС	0,07	0,02835	0,00	0,00
62.3	02499	АВТОМОБИЛИ БОРТОВЫЕ ГРУЗОПОДЪЕМНОСТЬЮ ДО 5 Т	МАШ-ЧАС	0,07	0,02835	57980,56	1643,75
62.4	44082	ДЕРЕВЯННЫЕ ДЕТАЛИ ЛЕСОВ	МЗ	0,006	0,00243	3000000,00	7290,00
62.5	51622	ЩИТЫ НАСТИЛА	М2	1,2	0,486	40000,00	19440,00
62.6	63944	СТАЛЬНЫЕ ДЕТАЛИ ЛЕСОВ	ТН	0,037	0,01499	10500000,00	157342,50
Итого по разделу " НАРУЖНАЯ ОТДЕЛКА "							2272095,64
ОТМОСТКА							

63	E11-01-013-03	УСТРОЙСТВО ПОКРЫТИЙ: ЩЕБЕНОЧНЫХ	100 М2		0,196	933640,94	182993,62
63.1	00001	ЗАТРАТЫ ТРУДА РАБОЧИХ-СТРОИТЕЛЕЙ	ЧЕЛ-ЧАС	28,4	5,5664	17378,03	96733,07
63.2	00003	ЗАТРАТЫ ТРУДА МАШИНИСТОВ	ЧЕЛ-ЧАС	3,3	0,6468	0,00	0,00
63.3	00464	ГУДРОНАТОРЫ РУЧНЫЕ	МАШ-ЧАС	5,1	0,9996	178,00	177,93
63.4	02509	АВТОМОБИЛЬ БОРТОВОЙ, ГРУЗОПОДЪЕМНОСТЬЮ ДО 5 Т	МАШ-ЧАС	0,15	0,0294	57980,56	1704,63
63.5	45050	ЩЕБЕНЬ ИЗ ПРИРОДНОГО КАМНЯ ДЛЯ СТРОИТЕЛЬНЫХ РАБОТ ФРАКЦИИ 5-10 ММ	МЗ	1,84	0,36064	75000,00	27048,00
63.6	45051	ЩЕБЕНЬ ИЗ ПРИРОДНОГО КАМНЯ ДЛЯ СТРОИТЕЛЬНЫХ РАБОТ ФРАКЦИИ 10-20 ММ	МЗ	0,92	0,18032	75000,00	13524,00
63.7	45052	ЩЕБЕНЬ ИЗ ПРИРОДНОГО КАМНЯ ДЛЯ СТРОИТЕЛЬНЫХ РАБОТ ФРАКЦИИ 20-40 ММ	МЗ	2,98	0,58408	75000,00	43806,00
64	E11-01-002-09	УСТРОЙСТВО ПОДСТИЛАЮЩИХ СЛОЕВ: БЕТОННЫХ ТОЛЩ 70 ММ	1 МЗ		1,37	336970,45	461649,52
64.1	00001	ЗАТРАТЫ ТРУДА РАБОЧИХ-СТРОИТЕЛЕЙ	ЧЕЛ-ЧАС	1,8	2,466	17378,03	42854,22
64.2	09219	ВОДА	МЗ	0,35	0,4795	2000,00	959,00
64.3	36138	ДОСКИ НЕОБРЕЗНЫЕ ИЗ ХВОЙНЫХ ПОРОД ДЛИНОЙ 2-3,75 М, ЛЮБОЙ ШИРИНЫ, ТОЛЩИНОЙ 32, 40 ММ, IV СОРТА	МЗ	0,001	0,00137	2050000,00	2808,50
64.4	45024	БЕТОН ТЯЖЕЛЫЙ	МЗ	1,02	1,3974	297000,00	415027,80
Итого по разделу " ОТМОСТКА "							644643,15
КРЫЛЬЦО							

65	E11-01-013-03	УСТРОЙСТВО ПОКРЫТИЙ: ЩЕБЕНОЧНЫХ С ПРОПИТКОЙ БИТУМОМ Т=10СМ	100 М2		0,0454	5748737,91	260992,70
65.1	00001	ЗАТРАТЫ ТРУДА РАБОЧИХ-СТРОИТЕЛЕЙ	ЧЕЛ-ЧАС	28,4	1,28936	17378,03	22406,54
65.2	00003	ЗАТРАТЫ ТРУДА МАШИНИСТОВ	ЧЕЛ-ЧАС	3,3	0,14982	0,00	0,00
65.3	00112	АВТОПОГРУЗЧИКИ 5 Т	МАШ-ЧАС	0,77	0,03496	141439,08	4944,43
65.4	00258	БУЛЬДОЗЕРЫ 79 КВТ /108 Л.С/ ПРИ РАБОТЕ НА ДРУГИХ ВИДАХ СТРОИТЕЛЬСТВА	МАШ-ЧАС	1,22	0,05539	105272,00	5830,81
65.5	00464	ГУДРОНАТОРЫ РУЧНЫЕ	МАШ-ЧАС	5,1	0,23154	178,00	41,21
65.6	00620	КАТКИ ДОРОЖНЫЕ САМОХОДНЫЕ ГЛАДКИЕ 5 Т	МАШ-ЧАС	1,16	0,05266	82994,00	4370,80
65.7	02509	АВТОМОБИЛЬ БОРТОВОЙ, ГРУЗОПОДЪЕМНОСТЬЮ ДО 5 Т	МАШ-ЧАС	0,15	0,00681	57980,56	394,85
65.8	30118	БИТУМ НЕФТЯНОЙ ДОРОЖНЫЙ МГ И СГ	ТН	1,24	0,0563	3614100,00	203459,37
65.9	45050	ЩЕБЕНЬ ИЗ ПРИРОДНОГО КАМНЯ ДЛЯ СТРОИТЕЛЬНЫХ РАБОТ ФРАКЦИИ 5-10 ММ	МЗ	1,84	0,08354	75000,00	6265,20
65.10	45051	ЩЕБЕНЬ ИЗ ПРИРОДНОГО КАМНЯ ДЛЯ СТРОИТЕЛЬНЫХ РАБОТ ФРАКЦИИ 10-20 ММ	МЗ	0,92	0,04177	75000,00	3132,60
65.11	45052	ЩЕБЕНЬ ИЗ ПРИРОДНОГО КАМНЯ ДЛЯ СТРОИТЕЛЬНЫХ РАБОТ ФРАКЦИИ 20-40 ММ	МЗ	2,98	0,13529	75000,00	10146,90
66	E06-01-005-1	УСТРОЙСТВО МОНОЛИТНЫХ БЕТОННЫХ КРЫЛЬЦА ИЗ БМ-150	100 МЗ		0,0101	47011019,94	474811,30
66.1	00001	ЗАТРАТЫ ТРУДА РАБОЧИХ-СТРОИТЕЛЕЙ	ЧЕЛ-ЧАС	441,28	4,45693	17378,03	77452,63
66.2	00003	ЗАТРАТЫ ТРУДА МАШИНИСТОВ	ЧЕЛ-ЧАС	36,11	0,36471	0,00	0,00
66.3	00403	ВИБРАТОР ГЛУБИННЫЙ	МАШ-ЧАС	23,52	0,23755	1080,00	256,56
66.4	01571	ПИЛА ЭЛЕКТРИЧЕСКАЯ ЦЕПНАЯ	МАШ-ЧАС	1,1	0,01111	1200,00	13,33
66.5	02509	АВТОМОБИЛЬ БОРТОВОЙ, ГРУЗОПОДЪЕМНОСТЬЮ ДО 5 Т	МАШ-ЧАС	1,53	0,01545	57980,56	895,97
66.6	09219	ВОДА	МЗ	1,75	0,01767	2000,00	35,35

66.7	30407	ГВОЗДИ СТРОИТЕЛЬНЫЕ	ТН	0,037	0,00037	7200000,00	2690,64
66.8	32524	КАТАНКА ГОРЯЧЕКАТАНАЯ ОБЫЧНОЙ ТОЧНОСТИ В МОТКАХ ИЗ СТАЛИ СВ-08А ДИАМЕТРОМ 6,3-6,5 ММ	ТН	0,04	0,0004	8600000,00	3474,40
66.9	45013	БЕТОН ТЯЖЕЛЫЙ, КЛАСС В 12,5 (М150)	МЗ	102	1,0302	360770,00	371665,25
66.10	51619	ЩИТЫ ИЗ ДОСОК ТОЛЩИНА 25 ММ	М2	49,5	0,49995	36658,00	18327,17
67	E12-02-002-02	БОКОВАЯ ОБМАЗОЧНАЯ БИТУМНАЯ ИЗОЛЯЦИЯ В ДВА СЛОЯ ПО ВЫРОВНЕННОЙ ПОВЕРХНОСТИ БЕТОНА	100 М2 ИЗОЛИРУЕМОЙ ПОВЕРХНОСТИ		0,0524	1914557,93	100322,84
67.1	00001	ЗАТРАТЫ ТРУДА РАБОЧИХ-СТРОИТЕЛЕЙ	ЧЕЛ-ЧАС	29,9	1,56676	17378,03	27227,20
67.2	00003	ЗАТРАТЫ ТРУДА МАШИНИСТОВ	ЧЕЛ-ЧАС	1,4	0,07336	0,00	0,00
67.3	00659	КОМПРЕССОРЫ ПЕРЕДВИЖНЫЕ С ДВИГАТЕЛЕМ ВНУТРЕННЕГО СГОРАНИЯ ДАВЛЕНИЕМ ДО 686 КПА /7 АТ/ 2,2 МЗМИН	МАШ-ЧАС	1	0,0524	47542,00	2491,20
67.4	00913	КОТЛЫ БИТУМНЫЕ ПЕРЕДВИЖНЫЕ 400Л	МАШ-ЧАС	2	0,1048	3164,00	331,59
67.5	02509	АВТОМОБИЛЬ БОРТОВОЙ, ГРУЗОПОДЪЕМНОСТЬЮ ДО 5 Т	МАШ-ЧАС	0,25	0,0131	57980,56	759,55
67.6	32104	МАСТИКА БИТУМНАЯ КРОВЕЛЬНАЯ ГОРЯЧАЯ	ТН	0,244	0,01279	5436843,00	69513,30
68	E12-02-002-03	ОБМАЗОЧНАЯ БИТУМНАЯ НА КАЖДЫЙ СЛОЙ ДОБАВЛЯЕТСЯ	100 М2 ИЗОЛИРУЕМОЙ ПОВЕРХНОСТИ		0,0524	1697284,59	88937,71
68.1	00001	ЗАТРАТЫ ТРУДА РАБОЧИХ-СТРОИТЕЛЕЙ	ЧЕЛ-ЧАС	20,5	1,0742	17378,03	18667,48
68.2	00003	ЗАТРАТЫ ТРУДА МАШИНИСТОВ	ЧЕЛ-ЧАС	0,29	0,0152	0,00	0,00
68.3	00913	КОТЛЫ БИТУМНЫЕ ПЕРЕДВИЖНЫЕ 400Л	МАШ-ЧАС	2	0,1048	3164,00	331,59
68.4	02509	АВТОМОБИЛЬ БОРТОВОЙ, ГРУЗОПОДЪЕМНОСТЬЮ ДО 5 Т	МАШ-ЧАС	0,14	0,00734	57980,56	425,35
68.5	32104	МАСТИКА БИТУМНАЯ КРОВЕЛЬНАЯ ГОРЯЧАЯ	ТН	0,244	0,01279	5436843,00	69513,30
Итого по разделу " КРЫЛЬЦО "							925064,55
ИТОГО:							31433297,12
Затраты на строительные материалы, изделия и конструкции							24709313,77
Затраты на основную заработную плату с учетом начислений на социальное страхование							6535094,87
Нормативная трудоемкость строительства объекта, определяемая по ресурсной смете, в чел.-часах							376,05
Затраты на эксплуатацию машин и механизмов							188888,48
Итого прямые затраты							31433297,12
Итого с прочими затратами							31433297,12
Итого стоимость строительства в текущих ценах без НДС							31433297,12
Всего стоимость строительства в текущих ценах с НДС							31433297,12

Составил: _____

Проверил: _____

Кашкадарё вилояти Миришкор тумани Жейнов шифохонаси ички йуларини жамоатчилик фикри асосида шакилланган маблаглар хисобидан таъмирлаш, шифохона ходимлари ва беморлар учун алоҳида хожатхона куриш

наименование (объекта) стройки (предприятия, здания, сооружения)

СВОДНО-РЕСУРСНАЯ ВЕДОМОСТЬ № 2

на КПП
(наименование работ)

№ п/п	Обоснование (Код ресурса)	Наименование ресурсов	Ед. изм.	Количество	Цена	Стоимость
1	2	3	4	5	6	7
ТРУДОВЫЕ РЕСУРСЫ						
1	00001	ЗАТРАТЫ ТРУДА РАБОЧИХ-СТРОИТЕЛЕЙ	ЧЕЛ-ЧАС	376,05499	17378,03	6535094,87
2	00003	ЗАТРАТЫ ТРУДА МАШИНИСТОВ	ЧЕЛ-ЧАС	15,56006	0,00	0,00
ИТОГО ТРУДОВЫЕ РЕСУРСЫ:						6535094,87
СТРОИТЕЛЬНЫЕ МАШИНЫ И МЕХАНИЗМЫ						
1	00083	АГРЕГАТЫ ДЛЯ ПРИГОТОВЛЕНИЯ РАБОЧИХ ЖИДКОСТЕЙ-ЯДОХИМИКАТОВ (БЕЗ ТРАКТОРА)	МАШ-ЧАС	0,02029	1656,30	33,61
2	00112	АВТОПОГРУЗЧИКИ 5 Т	МАШ-ЧАС	0,03496	141439,08	4944,43
3	00258	БУЛЬДОЗЕРЫ 79 КВТ /108 Л.С/ ПРИ РАБОТЕ НА ДРУГИХ ВИДАХ СТРОИТЕЛЬСТВА	МАШ-ЧАС	0,05539	105272,00	5830,81
4	00403	ВИБРАТОР ГЛУБИННЫЙ	МАШ-ЧАС	1,77366	1080,00	1915,56
5	00404	ВИБРАТОР ПОВЕРХНОСТНЫЙ	МАШ-ЧАС	0,36	540,00	194,40
6	00464	ГУДРОНАТОРЫ РУЧНЫЕ	МАШ-ЧАС	2,08794	178,00	371,65
7	00521	ДРЕЛИ ЭЛЕКТРИЧЕСКИЕ	МАШ-ЧАС	2,66279	1200,00	3195,34
8	00620	КАТКИ ДОРОЖНЫЕ САМОХОДНЫЕ ГЛАДКИЕ 5 Т	МАШ-ЧАС	0,06109	82994,00	5069,94
9	00659	КОМПРЕССОРЫ ПЕРЕДВИЖНЫЕ С ДВИГАТЕЛЕМ ВНУТРЕННЕГО СГОРАНИЯ ДАВЛЕНИЕМ ДО 686 КПА /7 АТ/ 2,2 МЗ/МИН	МАШ-ЧАС	0,0524	47542,00	2491,20
10	00660	КОМПРЕССОРЫ ПЕРЕДВИЖНЫЕ С ДВИГАТЕЛЕМ ВНУТРЕННЕГО СГОРАНИЯ ДАВЛЕНИЕМ ДО 686 КПА /7 АТ/ 5 МЗ/МИН	МАШ-ЧАС	0,0917	73969,81	6782,74
11	00913	КОТЛЫ БИТУМНЫЕ ПЕРЕДВИЖНЫЕ 400Л	МАШ-ЧАС	0,6448	3164,00	2040,15
12	00975	ЛЕБЕДКИ ЭЛЕКТРИЧЕСКИЕ, ТЯГОВЫМ УСИЛИЕМ ДО 5,79 КН /0,59 Т/	МАШ-ЧАС	0,14677	1207,00	177,15
13	00976	ЛЕБЕДКИ ЭЛЕКТРИЧЕСКИЕ, ТЯГОВЫМ УСИЛИЕМ ДО 12,26 КН /1,25 Т/	МАШ-ЧАС	0,34104	1200,00	409,25
14	01147	МАШИНЫ ШЛИФОВАЛЬНЫЕ ЭЛЕКТРИЧЕСКИЕ	МАШ-ЧАС	0,01752	1327,00	23,25
15	01523	ПИЛА ДИСКОВАЯ ЭЛЕКТРИЧЕСКАЯ	МАШ-ЧАС	0,09627	916,00	88,18
16	01556	ПИЛЫ БЕНЗОМОТОРНЫЕ	МАШ-ЧАС	0,14256	1200,00	171,07
17	01571	ПИЛА ЭЛЕКТРИЧЕСКАЯ ЦЕПНАЯ	МАШ-ЧАС	0,05088	1200,00	61,06
18	01603	РАСТВОРОМЕШАЛКИ ДЛЯ ПРИГОТОВЛЕНИЯ ВОДОЦЕМЕНТНЫХ И ДРУГИХ РАСТВОРОВ 350 Л	МАШ-ЧАС	0,00784	2972,00	23,30
19	01608	РАСТВОРОНАСОСЫ ПРОИЗВОД. 3 МЗ/Ч	МАШ-ЧАС	1,1234	21603,00	24268,77
20	01609	РАСТВОРОНАСОС 1 МЗ	МАШ-ЧАС	1,42136	18787,00	26703,09
21	01702	СТАНОК КАМНЕРЕЗНЫЙ УНИВЕРСАЛЬНЫЙ	МАШ-ЧАС	0,47264	26529,00	12538,67
ИТОГО СТРОИТЕЛЬНЫЕ МАШИНЫ И МЕХАНИЗМЫ:						188888,48
СТРОИТЕЛЬНЫЕ МАТЕРИАЛЫ И КОНСТРУКЦИИ						
1	03706	АРМАТУРА ДЛЯ МОНОЛИТНЫХ ЖЕЛЕЗОБЕТОННЫХ КОНСТРУКЦИЙ В ВИДЕ СЕТОК И ПЛОСКИХ КАРКАСОВ, ГЛАДКАЯ КЛАССА А1, ДИАМЕТРОМ 6 ММ	ТН	0,00974	7330440,00	71398,49
2	03727	АРМАТУРА ДЛЯ МОНОЛИТНЫХ ЖЕЛЕЗОБЕТОННЫХ КОНСТРУКЦИЙ В ВИДЕ СЕТОК И ПЛОСКИХ КАРКАСОВ, ПЕРИОДИЧЕСКОГО ПРОФИЛЯ КЛАССА АПЦ, ДИАМЕТРОМ 12 ММ	ТН	0,10466	7330440,00	767203,85
3	03738	АРМАТУРА ДЛЯ МОНОЛИТНЫХ ЖЕЛЕЗОБЕТОННЫХ КОНСТРУКЦИЙ В ВИДЕ ПРОСТРАНСТВЕННЫХ КАРКАСОВ, ГЛАДКАЯ КЛАССА А1, ДИАМЕТРОМ 6 ММ	ТН	0,0168	9800000,00	164640,00
4	05371	ПРОФИЛИ ОЦИНКОВАННЫЕ, ТОЛЩИНОЙ ПРОФИЛЯ 0,45ММ	М2	22,1	62607,00	1383614,70
5	058180	ЗАТИРКА «СТАРАТЕЛИ» (РАЗНОЙ ЦВЕТНОСТИ)	Т	0,00515	1300000,00	6695,00
6	09219	ВОДА	М3	3,19073	2000,00	6381,45
7	12138	РАСТВОР ОТДЕЛОЧНЫЙ ТЯЖЕЛЫЙ ЦЕМЕНТНО-ИЗВЕСТКОВЫЙ 1:1:6	М3	1,42817	295154,00	421531,56

8	12147	РАСТВОР ОТДЕЛОЧНЫЙ ТЯЖЕЛЫЙ ИЗВЕСТКОВЫЙ 1:2,5	М3	0,16641	295154,00	49116,58
9	16070	КАМНИ ЛЕГКОБЕТОННЫЕ	М3	7,82	280000,00	2189600,00
10	22006	БЕТОН ТЯЖЕЛЫЙ, КЛАСС В 15 (М200)	М3	1,70723	387336,00	661271,64
11	22450	РАСТВОР ГОТОВЫЙ КЛАДОЧНЫЙ ЦЕМЕНТНЫЙ, МАРКА 25	М3	0,1085	296738,00	32196,07
12	29129	ПЛИТЫ ОБЛИЦОВочНЫЕ ИЗ ПРОФИЛИРОВАННОГО ПОКРАШЕННОГО ЛИСТА ТОЛШЬ 0,45 ММ	М2	10,95	62607,00	685546,65
13	29160	ВИНТЫ САМОНАРЕЗАЮЩИЕ	ШТ	262,8	200,00	52560,00
14	30118	БИТУМ НЕФТЯНОЙ ДОРОЖНЫЙ МГ И СГ	ТН	0,26462	3614100,00	956348,69
15	30133	СМОЛА КАМЕННУГОЛЬНАЯ ДЛЯ ДОРОЖНОГО СТРОИТЕЛЬСТВА	ТН	0,00111	3614100,00	4028,13
16	30322	БОЛТЫ СТРОИТЕЛЬНЫЕ С ГАЙКАМИ И ШАЙБАМИ	ТН	0,0038	10000000,00	37983,00
17	30383	ГВОЗДИ ПРОВОЛОЧНЫЕ ОЦИНКОВАННЫЕ ДЛЯ АСБЕСТОЦЕМЕНТНОЙ КРОВЛИ 4.5X120 ММ	ТН	0,0012	7200000,00	8645,76
18	30391	ГВОЗДИ СТРОИТЕЛЬНЫЕ С ПЛОСКОЙ ГОЛОВКОЙ 1.8X60 ММ	ТН	0,0002	7500000,00	1485,75
19	30405	ГВОЗДИ ТОЛЕВЫЕ КРУГЛЫЕ 3.0X40 ММ	ТН	0,00003	7200000,00	207,36
20	30407	ГВОЗДИ СТРОИТЕЛЬНЫЕ	ТН	0,00386	7200000,00	27813,31
21	30652	ИЗВЕСТЬ СТРОИТЕЛЬНАЯ НЕГАШЕНАЯ КОМОВАЯ, СОРТ 1	ТН	0,00136	1000000,00	1358,00
22	30741	ПЛИТКИ ДЛЯ ПОЛОВ КЕРАМИЧЕСКИЕ РЕЛЬЕФНЫЕ ГЛАЗУРОВАННЫЕ ДЕКОРИРОВАННЫЕ МЕТОДОМ СЕРИОГРАФИИ, КВАДРАТНЫЕ И ПРЯМОУГОЛЬНЫЕ С МНОГОЦВЕТНЫМ РИСУНКОМ, ТОЛЩИНОЙ 11 ММ	М2	10,506	65000,00	682890,00
23	31053	КРАСКА ПЕРХЛОРВИНИЛОВАЯ ФАСАДНАЯ ХВ-161 МАРОК А, Б	ТН	0,02613	15000000,00	391878,00

24	31054	КРАСКИ ВОДОЭМУЛЬСИОННЫЕ	ТН	0,0189	12500000,00	236250,00
25	31065	КРАСКИ СУХИЕ Э-ВС-17 ДЛЯ ВНУТРЕННИХ РАБОТ	ТН	0,00000	15600000,00	66,14
26	31067	КРАСКА ОГНЕЗАЩИТНАЯ	ТН	0,00277	15600000,00	43265,04
27	31102	КЛЕЙ ПЛИТОЧНЫЙ «СТАРТЕЛЬ-СТАНДАРТ»	КГ	46,35	1050,00	48667,50
28	31430	ГРУНТОВКА ХС-04 КОРИЧНЕВАЯ	ТН	0,00664	6750000,00	44833,50
29	31434	ГРУНТОВКА	ТН	0,00017	6750000,00	1134,00
30	31478	ДЮБЕЛЬ-ПРОБКИ ДЛИНОЙ 65 ММ	ШТ	45,3462	500,00	22673,10
31	31708	ШПАТЛЕВКА "КРАУЗИТ"	ТН	0,04581	850000,00	38941,56
32	31709	ШПАТЛЕВКА КЛЕЕВАЯ	ТН	0,0153	850000,00	13005,00
33	31719	КЛЕЙ ДЛЯ ОБЛИЦОВочНЫХ РАБОТ (СУХАЯ СМЕСЬ)	ТН	0,0042	1050000,00	4410,00
34	31907	РУБЕРОИД КРОВЕЛЬНЫЙ С ПЫЛЕВИДНОЙ ПОСЫПКОЙ РКП-350Б	М2	11,66	3600,00	41976,00
35	31929	ТОЛЬ С КРУПНОЗЕРНИСТОЙ ПОСЫПКОЙ ГИДРОИЗОЛЯЦИОННЫЙ ТГ-350	М2	0,6264	3600,00	2255,04
36	32104	МАСТИКА БИТУМНАЯ КРОВЕЛЬНАЯ ГОРЯЧАЯ	ТН	0,07867	5436843,00	427692,52
37	32105	МАСТИКА БИТУМНО-ЛАТЕКСНАЯ КРОВЕЛЬНАЯ	ТН	0,0015	5436843,00	8155,26
38	32501	ПОКОВКИ ИЗ КВАДРАТНЫХ ЗАГОТОВОК ПРИ МАССЕ ОДНОЙ ПОКОВКИ 1,8 КГ	ТН	0,00012	6000000,00	741,60
39	32502	ПОКОВКИ ИЗ КВАДРАТНЫХ ЗАГОТОВОК ПРИ МАССЕ ОДНОЙ ПОКОВКИ 2,825 КГ	ТН	0,00162	6000000,00	9733,20
40	32522	ПРОВОЛОКА КАНАТНАЯ ОЦИНКОВАННАЯ ГРУППЫ С, МАРКИ В, ДИАМЕТРОМ 3 ММ	ТН	0,00012	9690000,00	1186,06
41	32524	КАТАНКА ГОРЯЧЕКАТАНАЯ ОБЫЧНОЙ ТОЧНОСТИ В МОТКАХ ИЗ СТАЛИ СВ-08А ДИАМЕТРОМ 6,3-6,5 ММ	ТН	0,00408	8600000,00	35084,22
42	33138	СТЕКЛО ЖИДКОЕ КАЛИЙНОЕ	ТН	0,00175	1300000,00	2275,00
43	33434	КОНЪЕК УПРАЩЕННЫЙ	М	13,6	19500,00	265200,00
44	33732	СТАЛЬ ЛИСТОВАЯ ОЦИНКОВАННАЯ, ТОЛЩИНОЙ 0,7 ММ	ТН	0,0041	9800000,00	40219,20
45	34035	УАЙТ-СПИРИТ	ТН	0,00443	4200000,00	18597,60
46	34206	АММОНИЙ ФОСФОРНОКИСЛЫЙ ДВУЗАМЕЩЕННЫЙ /ДИАМОНИЙ ФОСФАТ/ МАРКИ Б	ТН	0,00244	6500000,00	15847,00
47	34241	КИСЛОРОД ТЕХНИЧЕСКИЙ ГАЗООБРАЗНЫЙ	М3	0,05595	30000,00	1678,63
48	34244	КОНТАКТ КЕРОСИНОВЫЙ	ТН	0,00042	6000000,00	2544,00
49	34556	ПОРТЛАНДЦЕМЕНТ ДЛЯ БЕТОНА ДОРОЖНЫХ И АЭРОДРОМНЫХ ПОКРЫТИЙ МАРКИ 400	ТН	0,00143	690676,00	985,12
50	35310	ЭЛЕКТРОДЫ Д 4 ММ: Э42	ТН	0,00357	16000000,00	57168,00
51	35346	ЭЛЕКТРОДЫ УОНИ 13/45	КГ	0,13687	16000,00	2190,00
52	35454	БРУС ДЕРЕВЯННЫЙ	М3	0,04223	2858333,00	120707,40
53	35512	ПЕМЗА ШЛАКОВАЯ /ЩЕБЕНЬ ПОРИСТЫЙ ИЗ МЕТАЛЛУРГИЧЕСКОГО ШЛАКА/, МАРКА 600, ФРАКЦИЯ ОТ 5 ДО 10 ММ	М3	0,00398	2000000,00	7969,32
54	35516	РОГОЖА	М2	3,30926	500,00	1654,63
55	35538	ШКУРКА ШЛИФОВАЛЬНАЯ ДВУХСЛОЙНАЯ С ЗЕРНИСТОСТЬЮ 40/25	М2	0,252	40000,00	10080,00
56	36023	БРУСКИ ОБРЕЗНЫЕ ИЗ ХВОЙНЫХ ПОРОД ДЛИНОЙ 4-6.5М, ШИРИНОЙ 75-150ММ, ТОЛЩИНОЙ 40-75 ММ, I СОРТА	М3	0,39916	3000000,00	1197480,00
57	36028	БРУСЬЯ ОБРЕЗНЫЕ ИЗ ХВОЙНЫХ ПОРОД ДЛИНОЙ 4-6.5М, ШИРИНОЙ 75-150ММ, ТОЛЩИНОЙ 100, 125ММ, II СОРТА	М3	0,40176	2050000,00	823608,00
58	36053	ДОСКИ ОБРЕЗНЫЕ ИЗ ХВОЙНЫХ ПОРОД ДЛИНОЙ 4-6,5 М, ШИРИНОЙ 75-150 ММ, ТОЛЩИНОЙ 25 ММ, III СОРТА	М3	0,2226	2858333,00	636264,93

59	36060	ДОСКИ ОБРЕЗНЫЕ ИЗ ХВОЙНЫХ ПОРОД ДЛИНОЙ 4-6,5 М, ШИРИНОЙ 75-150 ММ, ТОЛЩИНОЙ 44 ММ И БОЛЕЕ, II СОРТА	М3	0,05184	2050000,00	106272,00
60	36061	ДОСКИ ОБРЕЗНЫЕ ИЗ ХВОЙНЫХ ПОРОД ДЛИНОЙ 4-6,5 М, ШИРИНОЙ 75-150 ММ, ТОЛЩИНОЙ 44 ММ И БОЛЕЕ, III СОРТА	М3	0,02525	2762500,00	69751,47
61	36077	ДОСКИ НЕОБРЕЗНЫЕ ИЗ ХВОЙНЫХ ПОРОД ДЛИНОЙ 4-6,5 М, ЛЮБОЙ ШИРИНЫ, ТОЛЩИНОЙ 32,40 ММ, III СОРТА	М3	0,00432	2050000,00	8856,00
62	36080	ДОСКИ НЕОБРЕЗНЫЕ ИЗ ХВОЙНЫХ ПОРОД ДЛИНОЙ 4-6,5 М, ЛЮБОЙ ШИРИНЫ, ТОЛЩИНОЙ 44 ММ И БОЛЕЕ, II СОРТА	М3	0,01074	2858333,00	30709,93
63	36138	ДОСКИ НЕОБРЕЗНЫЕ ИЗ ХВОЙНЫХ ПОРОД ДЛИНОЙ 2-3,75 М, ЛЮБОЙ ШИРИНЫ, ТОЛЩИНОЙ 32,40 ММ, IV СОРТА	М3	0,00212	2050000,00	4346,00
64	38502	ВАТА МИНЕРАЛЬНАЯ /ГОСТ 4640-84/	М3	1,0918	750000,00	818850,00
65	40713	СУЛЬФАТ АММОНИЯ НАСЫПЬЮ ВЫСШЕГО СОРТА	ТН	0,00064	3500000,00	2226,00
66	40955	БОЛТЫ АНКЕРНЫЕ С ГАЙКАМИ	ТН	0,00029	10000000,00	2884,00
67	43960	ПАНЕЛИ ОБЛИЦОВочНЫЕ ПЛАСТИКОВЫЕ	М2	10,815	36000,00	389340,00
68	44032	БЛОКИ ДВЕРНЫЕ ТИПА АКФА	М2	4,14	450000,00	1863000,00
69	44050	БРУСКИ ОБРЕЗНЫЕ ХВОЙНЫХ ПОРОД, ДЛИНОЙ 2-6,5 М, ТОЛЩИНОЙ 40-60 ММ 2 СОРТА	М3	0,00158	3000000,00	4740,00
70	44059	ВЕТОШЬ	КГ	0,33165	500,00	165,82
71	44082	ДЕРЕВЯННЫЕ ДЕТАЛИ ЛЕСОВ	М3	0,00243	3000000,00	7290,00
72	44087	ДЕТАЛИ КРЕПЛЕНИЯ СТАЛЬНЫЕ	КГ	0,0411	10500,00	431,52
73	44354	ПЛИТКИ ПЛИНТУСНЫЕ	М	11,2	4500,00	50400,00
74	44521	СЕТКА АРМАТУРНАЯ	ТН	0,01656	9800000,00	162288,00
75	45013	БЕТОН ТЯЖЕЛЫЙ, КЛАСС В 12,5 (М150)	М3	4,85724	360770,00	1752346,47
76	45021	БЕТОН ТЯЖЕЛЫЙ, КЛАСС В 7,5 (М100)	М3	0,765	233620,00	178719,30
77	45024	БЕТОН ТЯЖЕЛЫЙ	М3	1,3974	297000,00	415027,80
78	45033	РАСТВОР ГОТОВЫЙ КЛАДОЧНЫЙ (СОСТАВ И МАРКА ПО ПРОЕКТУ)	М3	0,935	213400,00	199529,00
79	45037	СМЕСЬ СУХАЯ ДЛЯ ЗАДЕЛКИ ШВОВ	ТН	0,00022	1200000,00	268,80
80	45050	ЩЕБЕНЬ ИЗ ПРИРОДНОГО КАМНЯ ДЛЯ СТРОИТЕЛЬНЫХ РАБОТ ФРАКЦИИ 5-10 ММ	М3	0,7533	75000,00	56497,20
81	45051	ЩЕБЕНЬ ИЗ ПРИРОДНОГО КАМНЯ ДЛЯ СТРОИТЕЛЬНЫХ РАБОТ ФРАКЦИИ 10-20 ММ	М3	0,37665	75000,00	28248,60
82	45052	ЩЕБЕНЬ ИЗ ПРИРОДНОГО КАМНЯ ДЛЯ СТРОИТЕЛЬНЫХ РАБОТ ФРАКЦИИ 20-40 ММ	М3	1,22001	75000,00	91500,90
83	45055	ГРАВИЙ ДЛЯ СТРОИТЕЛЬНЫХ РАБОТ ФРАКЦИИ 40-70 ММ	М3	0,47736	65000,00	31028,40
84	45077	ПРОПАН-БУТАН, СМЕСЬ ТЕХНИЧЕСКАЯ	КГ	0,01248	3500,00	43,69
85	45089	ПАСТА АНТИСЕПТИЧЕСКАЯ	ТН	0,00787	6500000,00	51173,33
86	45401	ГВОЗДИ ОТДЕЛОЧНЫЕ	Т	0,00022	7500000,00	1622,25
87	47801	ТРУБЫ ВОДОСТОЧНЫЕ	М	13,56	13900,00	188484,00
88	49317	ЛОТОК ИЗ ОЦИНКОВАННОГО ЛИСТА ТОЛЩ 0,55 ММ	М	18	18400,00	331200,00
89	51101	БЛОКИ ОКОННЫЕ АКФА	М2	3,88	420000,00	1629600,00
90	51102	ВИТРАЖИ ИЗ АКФА	М2	7,21	420000,00	3028200,00
91	51619	ЩИТЫ ИЗ ДОСОК ТОЛЩИНА 25 ММ	М2	3,852	36658,00	141206,47
92	51622	ЩИТЫ НАСТИЛА	М2	0,486	40000,00	19440,00
93	63944	СТАЛЬНЫЕ ДЕТАЛИ ЛЕСОВ	ТН	0,01499	10500000,00	157342,50
94	76853	ШУРУПЫ-САМОРЕЗЫ 35 ММ	КГ	0,16485	8200,00	1351,75
95	96219	КОЛЕНА ДЛЯ ВОДОСТОЧНЫХ ТРУБ	ШТ	8	8000,00	64000,00
96	96220	ВОРОНКИ ВОДОСТОЧНЫХ ТРУБ	ШТ	4	8000,00	32000,00
ИТОГО СТРОИТЕЛЬНЫЕ МАТЕРИАЛЫ И КОНСТРУКЦИИ:						24709313,77

Итого:	31433297,12
Затраты на строительные материалы, изделия и конструкции	24709313,77
Затраты на основную заработную плату с учетом начислений на социальное страхование	6535094,87
Нормативная трудоемкость строительства объекта, определяемая по ресурсной смете, в чел.-часах	376,05
Затраты на эксплуатацию машин и механизмов	188888,48
Итого прямые затраты:	31433297,12
Итого с прочими затратами:	31433297,12
Итого стоимость строительства в текущих ценах без НДС	31433297,12
Всего стоимость строительства в текущих ценах с НДС	31433297,12

Составил: _____

Проверил: _____

Кашкадарё вилояти Миришкор тумани Жейнов шифохонаси ички йуллари ни жамоатчилик фикри асосида шакилланган маблаглар ҳисобидан таъмирлаш, шифохона ходимлари ва беморлар учун алоҳида хожатхона қуриш

наименование (объекта) стройки (предприятия, здания, сооружения)

ЛОКАЛЬНО-РЕСУРСНАЯ ВЕДОМОСТЬ № 1

на УБОРНАЯ НА 2 ОЧКА

(наименование работ)

№ п/п	Шифр номера нормативов и коды ресурсов	Наименование работ и затрат, характеристика оборудования и его масса, расход ресурсов на единицу измерения	Единица измерения	Количество		Сметная стоимость	
				на единицу измерения	по проектным данным	на единицу измерения	общая
1	2	3	4	5	6	7	8
ЗЕМЛЯНЫЕ РАБОТЫ							
1	E01-01-004-5	РАЗРАБОТКА ГРУНТА В ОТВАЛ ЭКСКАВАТОРАМИ "ДРАГЛАЙН" ИЛИ "ОБРАТНАЯ ЛОПАТА" С КОВШОМ ВМЕСТИМОСТЬЮ 0,25 МЗ, ГРУППА ГРУНТОВ: 2	1000 МЗ		0,03888	5051261,83	196393,06
1.1	00001	ЗАТРАТЫ ТРУДА РАБОЧИХ-СТРОИТЕЛЕЙ	ЧЕЛ-ЧАС	12,86	0,5	17378,03	8688,96
1.2	00003	ЗАТРАТЫ ТРУДА МАШИНИСТОВ	ЧЕЛ-ЧАС	58,76	2,28459	0,00	0,00
1.3	02288	ЭКСКАВАТОРЫ ОДНОКОВШОВЫЕ ДИЗЕЛЬНЫЕ 0,25 МЗ НА ПНЕВМОКОЛЕСНОМ ХОДУ ПРИ РАБОТЕ НА ДРУГИХ ВИДАХ СТРОИТЕЛЬСТВА	МАШ-ЧАС	58,76	2,28459	82161,00	187704,10
2	E01-02-057-2	РАЗРАБОТКА ГРУНТА ВРУЧНУЮ ГРУППА ГРУНТОВ: 2	100 МЗ		0,038	2676216,62	101696,23
2.1	00001	ЗАТРАТЫ ТРУДА РАБОЧИХ-СТРОИТЕЛЕЙ	ЧЕЛ-ЧАС	154	5,852	17378,03	101696,23
3	E01-01-033-1	ЗАСЫПКА ТРАНШЕЙ И КОТЛОВАНОВ С ПЕРЕМЕЩЕНИЕМ ГРУНТА ДО 5 М БУЛЬДОЗЕРАМИ МОЩНОСТЬЮ: 59 (80) КВТ (Л.С.), 1 ГРУППА ГРУНТОВ	1000 МЗ		0,00826	711466,40	5876,71
3.1	00003	ЗАТРАТЫ ТРУДА МАШИНИСТОВ	ЧЕЛ-ЧАС	7,6	0,06278	0,00	0,00
3.2	00257	БУЛЬДОЗЕРЫ 59 КВТ /80 Л.С/ ПРИ РАБОТЕ НА ДРУГИХ ВИДАХ СТРОИТЕЛЬСТВА	МАШ-ЧАС	7,6	0,06278	93614,00	5876,71
4	E01-02-005-1	УПЛОТНЕНИЕ ГРУНТА ПНЕВМАТИЧЕСКИМИ ТРАМБОВКАМИ, ГРУППА ГРУНТОВ: 1, 2	100 МЗ		0,0826	510300,29	42150,80
4.1	00001	ЗАТРАТЫ ТРУДА РАБОЧИХ-СТРОИТЕЛЕЙ	ЧЕЛ-ЧАС	12,53	1,03498	17378,03	17985,88
4.2	00003	ЗАТРАТЫ ТРУДА МАШИНИСТОВ	ЧЕЛ-ЧАС	3,04	0,2511	0,00	0,00
4.3	00660	КОМПРЕССОРЫ ПЕРЕДВИЖНЫЕ С ДВИГАТЕЛЕМ ВНУТРЕННЕГО СГОРАНИЯ ДАВЛЕНИЕМ ДО 686 КПА /7 АТ/ 5 МЗМИН	МАШ-ЧАС	3,04	0,2511	73969,81	18574,12
4.4	01866	ТРАМБОВКИ ПНЕВМАТИЧЕСКИЕ ПРИ РАБОТЕ ОТ КОМПРЕССОРА	МАШ-ЧАС	12,18	1,00607	5557,09	5590,81
Итого по разделу "ЗЕМЛЯНЫЕ РАБОТЫ"							346116,81
ФУНДАМЕНТЫ							
5	E08-01-002-2	УСТРОЙСТВО ОСНОВАНИЯ ПОД ФУНДАМЕНТЫ: ЩЕБЕНОЧНОГО	МЗ		0,874	176975,99	154677,02
5.1	00001	ЗАТРАТЫ ТРУДА РАБОЧИХ-СТРОИТЕЛЕЙ	ЧЕЛ-ЧАС	2,4	2,0976	17378,03	36452,16
5.2	00003	ЗАТРАТЫ ТРУДА МАШИНИСТОВ	ЧЕЛ-ЧАС	0,54	0,47196	0,00	0,00
5.3	00185	АВТОПОГРУЗЧИКИ ПРИ РАБОТЕ НА ДРУГИХ ВИДАХ СТРОИТЕЛЬСТВА 3 Т	МАШ-ЧАС	0,08	0,06992	67284,00	4704,50
5.4	00659	КОМПРЕССОРЫ ПЕРЕДВИЖНЫЕ С ДВИГАТЕЛЕМ ВНУТРЕННЕГО СГОРАНИЯ ДАВЛЕНИЕМ ДО 686 КПА /7 АТ/ 2,2 МЗМИН	МАШ-ЧАС	0,46	0,40204	58638,00	23574,82
5.5	01866	ТРАМБОВКИ ПНЕВМАТИЧЕСКИЕ ПРИ РАБОТЕ ОТ КОМПРЕССОРА	МАШ-ЧАС	0,92	0,80408	5557,09	4468,34
5.6	09219	ВОДА	МЗ	0,15	0,1311	2000,00	262,20
5.7	43113	ЩЕБЕНЬ	МЗ	1,3	1,1362	75000,00	85215,00
6	E11-01-013-03	УСТРОЙСТВО ПОКРЫТИЙ: ЩЕБЕНОЧНЫХ С ПРОИТКОЙ БИТУМОМ	100 М2		0,078	5695606,31	444257,29
6.1	00001	ЗАТРАТЫ ТРУДА РАБОЧИХ-СТРОИТЕЛЕЙ	ЧЕЛ-ЧАС	28,4	2,2152	17378,03	38495,81
6.2	00003	ЗАТРАТЫ ТРУДА МАШИНИСТОВ	ЧЕЛ-ЧАС	3,3	0,2574	0,00	0,00
6.3	00112	АВТОПОГРУЗЧИКИ 5 Т	МАШ-ЧАС	0,77	0,06006	72437,00	4350,57
6.4	00258	БУЛЬДОЗЕРЫ 79 КВТ /108 Л.С/ ПРИ РАБОТЕ НА ДРУГИХ ВИДАХ СТРОИТЕЛЬСТВА	МАШ-ЧАС	1,22	0,09516	105272,00	10017,68
6.5	00464	ГУДРОНАТОРЫ РУЧНЫЕ	МАШ-ЧАС	5,1	0,3978	178,00	70,81
6.6	00620	КАТКИ ДОРОЖНЫЕ САМОХОДНЫЕ ГЛАДКИЕ 5 Т	МАШ-ЧАС	1,16	0,09048	82994,00	7509,30
6.7	02509	АВТОМОБИЛЬ БОРТОВОЙ, ГРУЗОПОДЪЕМНОСТЬЮ ДО 5 Т	МАШ-ЧАС	0,15	0,0117	57980,56	678,37
6.8	30118	БИТУМ НЕФТЯНОЙ ДОРОЖНЫЙ МГ И СГ	ТН	1,24	0,09672	3614100,00	349555,75
6.9	45050	ЩЕБЕНЬ ИЗ ПРИРОДНОГО КАМНЯ ДЛЯ СТРОИТЕЛЬНЫХ РАБОТ ФРАКЦИИ 5-10 ММ	МЗ	1,84	0,14352	75000,00	10764,00
6.10	45051	ЩЕБЕНЬ ИЗ ПРИРОДНОГО КАМНЯ ДЛЯ СТРОИТЕЛЬНЫХ РАБОТ ФРАКЦИИ 10-20 ММ	МЗ	0,92	0,07176	75000,00	5382,00
6.11	45052	ЩЕБЕНЬ ИЗ ПРИРОДНОГО КАМНЯ ДЛЯ СТРОИТЕЛЬНЫХ РАБОТ ФРАКЦИИ 20-40 ММ	МЗ	2,98	0,23244	75000,00	17433,00
7	E06-01-024-1	УСТРОЙСТВО СТЕН ПОДВАЛОВ И ПОДПОРНЫХ СТЕН: БЕТОННЫХ	100 МЗ		0,09172	50305598,27	4614029,47

7.1	00001	ЗАТРАТЫ ТРУДА РАБОЧИХ-СТРОИТЕЛЕЙ	ЧЕЛ-ЧАС	358,02	32,83759	17378,03	570652,70
7.2	00003	ЗАТРАТЫ ТРУДА МАШИНИСТОВ	ЧЕЛ-ЧАС	22,87	2,09764	0,00	0,00
7.3	00112	АВТОПОГРУЗЧИКИ 5 Т	МАШ-ЧАС	0,27	0,02476	72437,00	1793,86
7.4	00403	ВИБРАТОР ГЛУБИННЫЙ	МАШ-ЧАС	18,21	1,67022	1080,00	1803,84
7.5	00762	КРАНЫ 10 Т НА АВТОМОБИЛЬНОМ ХОДУ ПРИ РАБОТЕ НА ДРУГИХ ВИДАХ СТРОИТЕЛЬСТВА	МАШ-ЧАС	1,53	0,14033	127627,00	17910,10
7.6	01571	ПИЛА ЭЛЕКТРИЧЕСКАЯ ЦЕПНАЯ	МАШ-ЧАС	0,8	0,07338	1200,00	88,05
7.7	02509	АВТОМОБИЛЬ БОРТОВОЙ, ГРУЗОПОДЪЕМНОСТЬЮ ДО 5 Т	МАШ-ЧАС	2,27	0,2082	57980,56	12071,81
7.8	09219	ВОДА	МЗ	0,077	0,00706	2000,00	14,12
7.9	22006	БЕТОН ТЯЖЕЛЫЙ, КЛАСС В 15 (М200)	МЗ	102	9,35544	387336,00	3623698,71
7.10	30322	БОЛТЫ СТРОИТЕЛЬНЫЕ С ГАЙКАМИ И ШАЙБАМИ	ТН	0,05	0,00459	10000000,00	45860,00
7.11	30407	ГВОЗДИ СТРОИТЕЛЬНЫЕ	ТН	0,043	0,00394	7200000,00	28396,51
7.12	30652	ИЗВЕСТЬ СТРОИТЕЛЬНАЯ НЕГАШЕНАЯ КОМОВАЯ, СОРТ 1	ТН	0,026	0,00238	1000000,00	2384,72

7.13	36025	БРУСКИ ОБРЕЗНЫЕ ИЗ ХВОЙНЫХ ПОРОД ДЛИНОЙ 4-6,5 М, ШИРИНОЙ 75-150 ММ, ТОЛЩИНОЙ 40-75 ММ, III СОРТА	МЗ	0,07	0,00642	2050000,00	13161,82
7.14	36061	ДОСКИ ОБРЕЗНЫЕ ИЗ ХВОЙНЫХ ПОРОД ДЛИНОЙ 4-6,5 М, ШИРИНОЙ 75-150 ММ, ТОЛЩИНОЙ 44 ММ И БОЛЕЕ, III СОРТА	МЗ	0,86	0,07888	2050000,00	161702,36
7.15	51619	ЩИТЫ ИЗ ДОСОК ТОЛЩИНА 25 ММ	М2	40	3,6688	36658,00	134490,87
8	Е06-01-026-4	УСТРОЙСТВО ЖЕЛЕЗОБЕТОННЫХ КОЛОНН РАМ ИЗ БМ 250 В ДЕРЕВЯННОЙ ОПАЛУБКЕ ВЫСОТОЙ: ДО 4 М, ПЕРИМЕТРОМ ДО 2 М	100 МЗ		0,01228	88429592,36	1085915,39
8.1	00001	ЗАТРАТЫ ТРУДА РАБОЧИХ-СТРОИТЕЛЕЙ	ЧЕЛ-ЧАС	1569,4	19,27223	17378,03	334913,43
8.2	00003	ЗАТРАТЫ ТРУДА МАШИНИСТОВ	ЧЕЛ-ЧАС	100,68	1,23635	0,00	0,00
8.3	00112	АВТОПОГРУЗЧИКИ 5 Т	МАШ-ЧАС	0,27	0,00332	72437,00	240,17
8.4	00403	ВИБРАТОР ГЛУБИННЫЙ	МАШ-ЧАС	61,88	0,75989	1080,00	820,68
8.5	01571	ПИЛА ЭЛЕКТРИЧЕСКАЯ ЦЕПНАЯ	МАШ-ЧАС	1,9	0,02333	1200,00	28,00
8.6	02016	УСТАНОВКИ ДЛЯ РУЧНОЙ ДУГОВОЙ СВАРКИ ПОСТОЯННОГО ТОКА	МАШ-ЧАС	124,95	1,53439	4656,00	7144,10
8.7	02509	АВТОМОБИЛЬ БОРТОВОЙ, ГРУЗОПОДЪЕМНОСТЬЮ ДО 5 Т	МАШ-ЧАС	4,27	0,05244	57980,56	3040,25
8.8	09219	ВОДА	МЗ	0,25	0,00307	2000,00	6,14
8.9	22007	БЕТОН ТЯЖЕЛЫЙ, КЛАСС В 20 (М250)	МЗ	101,5	1,24642	484913,00	604405,26
8.10	30407	ГВОЗДИ СТРОИТЕЛЬНЫЕ	ТН	0,045	0,00055	7200000,00	3978,72
8.11	35310	ЭЛЕКТРОДЫ Д 4 ММ: Э42	ТН	0,15	0,00184	11660000,00	21477,72
8.12	36080	ДОСКИ НЕОБРЕЗНЫЕ ИЗ ХВОЙНЫХ ПОРОД ДЛИНОЙ 4-6,5 М, ЛЮБОЙ ШИРИНЫ, ТОЛЩИНОЙ 44 ММ И БОЛЕЕ, II СОРТА	МЗ	1,7	0,02088	2050000,00	42795,80
8.13	44050	БРУСКИ ОБРЕЗНЫЕ ХВОЙНЫХ ПОРОД, ДЛИНОЙ 2-6,5 М, ТОЛЩИНОЙ 40-60 ММ 2 СОРТА	МЗ	0,25	0,00307	2050000,00	6293,50
8.14	51619	ЩИТЫ ИЗ ДОСОК ТОЛЩИНА 25 ММ	М2	135	1,6578	36658,00	60771,63
9	03707	АРМАТУРА ДЛЯ МОНОЛИТНЫХ ЖЕЛЕЗОБЕТОННЫХ КОНСТРУКЦИЙ В ВИДЕ СЕТОК И ПЛОСКИХ КАРКАСОВ, ГЛАДКАЯ КЛАССА А1, ДИАМЕТРОМ 8 ММ	ТН		0,0308	7330440,00	225777,55
10	03729	АРМАТУРА ДЛЯ МОНОЛИТНЫХ ЖЕЛЕЗОБЕТОННЫХ КОНСТРУКЦИЙ В ВИДЕ СЕТОК И ПЛОСКИХ КАРКАСОВ, ПЕРИОДИЧЕСКОГО ПРОФИЛЯ КЛАССА АП, ДИАМЕТРОМ 18 ММ	ТН		0,0768	7086960,00	544278,53
11	Е06-01-034-9	УСТРОЙСТВО ЖЕЛЕЗОБЕТОННЫХ РАМА С ЖЕСТКОЙ АРМАТУРОЙ ПОД ПЕРЕГОРОДКИ	100 МЗ		0,0035	202226797,77	707793,79
11.1	00001	ЗАТРАТЫ ТРУДА РАБОЧИХ-СТРОИТЕЛЕЙ	ЧЕЛ-ЧАС	1593	5,5755	17378,03	96891,21
11.2	00003	ЗАТРАТЫ ТРУДА МАШИНИСТОВ	ЧЕЛ-ЧАС	66,99	0,23446	0,00	0,00
11.3	00112	АВТОПОГРУЗЧИКИ 5 Т	МАШ-ЧАС	0,27	0,00094	72437,00	68,45
11.4	00403	ВИБРАТОР ГЛУБИННЫЙ	МАШ-ЧАС	77,95	0,27282	1080,00	294,65

11.5	00762	КРАНЫ 10 Т НА АВТОМОБИЛЬНОМ ХОДУ ПРИ РАБОТЕ НА ДРУГИХ ВИДАХ СТРОИТЕЛЬСТВА	МАШ-ЧАС	1,2	0,0042	127627,00	536,03
11.6	01571	ПИЛА ЭЛЕКТРИЧЕСКАЯ ЦЕПНАЯ	МАШ-ЧАС	6,32	0,02212	1200,00	26,54
11.7	02016	УСТАНОВКИ ДЛЯ РУЧНОЙ ДУГОВОЙ СВАРКИ ПОСТОЯННОГО ТОКА	МАШ-ЧАС	191,59	0,67056	4656,00	3122,15
11.8	02509	АВТОМОБИЛЬ БОРТОВОЙ, ГРУЗОПОДЪЕМНОСТЬЮ ДО 5 Т	МАШ-ЧАС	1,74	0,00609	57980,56	353,10
11.9	09219	ВОДА	МЗ	0,231	0,00081	2000,00	1,62
11.10	22007	БЕТОН ТЯЖЕЛЫЙ, КЛАСС В 20 (М250)	МЗ	101,5	0,35525	484913,00	172265,34
11.11	30407	ГВОЗДИ СТРОИТЕЛЬНЫЕ	ТН	0,0635	0,00022	7200000,00	1600,20
11.12	30652	ИЗВЕСТЬ СТРОИТЕЛЬНАЯ НЕГАШЕНАЯ КОМОВАЯ, СОРТ 1	ТН	0,077	0,00027	1000000,00	269,50
11.13	32524	КАТАНКА ГОРЯЧЕКАТАНАЯ ОБЫЧНОЙ ТОЧНОСТИ В МОТКАХ ИЗ СТАЛИ СВ-08А ДИАМЕТРОМ 6,3-6,5 ММ	ТН	0,25	0,00087	8600000,00	7525,00
11.14	35310	ЭЛЕКТРОДЫ Д 4 ММ: Э42	ТН	0,23	0,0008	11660000,00	9386,30
11.15	36025	БРУСКИ ОБРЕЗНЫЕ ИЗ ХВОЙНЫХ ПОРОД ДЛИНОЙ 4-6,5 М, ШИРИНОЙ 75-150 ММ, ТОЛЩИНОЙ 40-75 ММ, III СОРТА	МЗ	8,6	0,0301	2050000,00	61705,00

11.16	36032	БРУСЬЯ ОБРЕЗНЫЕ ИЗ ХВОЙНЫХ ПОРОД ДЛИНОЙ 4-6,5М, ШИРИНОЙ 75-150ММ, ТОЛЩИНОЙ 150 ММ И БОЛЕЕ, II СОРТА	МЗ	1,4	0,0049	2050000,00	10045,00
11.17	36061	ДОСКИ ОБРЕЗНЫЕ ИЗ ХВОЙНЫХ ПОРОД ДЛИНОЙ 4-6,5 М, ШИРИНОЙ 75-150 ММ, ТОЛЩИНОЙ 44 ММ И БОЛЕЕ, III СОРТА	МЗ	2,51	0,00878	2050000,00	18009,25
11.18	44011	ГОРЯЧЕКАТАННАЯ АРМАТУРНАЯ СТАЛЬ ГЛАДКАЯ КЛАССА А-1	ТН	11,44	0,04004	7547827,00	302214,99
11.19	51619	ЩИТЫ ИЗ ДОСОК ТОЛЩИНА 25 ММ	М2	183	0,6405	36658,00	23479,45
12	03707	АРМАТУРА ДЛЯ МОНОЛИТНЫХ ЖЕЛЕЗОБЕТОННЫХ КОНСТРУКЦИЙ В ВИДЕ СЕТОК И ПЛОСКИХ КАРКАСОВ, ГЛАДКАЯ КЛАССА А1, ДИАМЕТРОМ 8 ММ	ТН		0,0105	7330440,00	76969,62
13	03729	АРМАТУРА ДЛЯ МОНОЛИТНЫХ ЖЕЛЕЗОБЕТОННЫХ КОНСТРУКЦИЙ В ВИДЕ СЕТОК И ПЛОСКИХ КАРКАСОВ, ПЕРИОДИЧЕСКОГО ПРОФИЛЯ КЛАССА АШ, ДИАМЕТРОМ 18 ММ	ТН		0,0232	7086960,00	164417,47
14	Е06-01-041-1	УСТРОЙСТВО ПЕРЕКРЫТИЙ БЕЗБАЛОЧНЫХ ТОЛЩИНОЙ: ДО 150 ММ, НА ВЫСОТЕ ОТ ОПОРНОЙ ПЛОЩАДИ ДО 6 М	100 МЗ		0,0191	85197526,73	1627272,76
14.1	00001	ЗАТРАТЫ ТРУДА РАБОЧИХ-СТРОИТЕЛЕЙ	ЧЕЛ-ЧАС	951,08	18,16563	17378,03	315682,83
14.2	00003	ЗАТРАТЫ ТРУДА МАШИНИСТОВ	ЧЕЛ-ЧАС	31,17	0,59535	0,00	0,00
14.3	00112	АВТОПОГРУЗЧИКИ 5 Т	МАШ-ЧАС	0,27	0,00516	72437,00	373,56
14.4	00404	ВИБРАТОР ПОВЕРХНОСТНЫЙ	МАШ-ЧАС	47,96	0,91604	540,00	494,66
14.5	00762	КРАНЫ 10 Т НА АВТОМОБИЛЬНОМ ХОДУ ПРИ РАБОТЕ НА ДРУГИХ ВИДАХ СТРОИТЕЛЬСТВА	МАШ-ЧАС	0,94	0,01795	127627,00	2291,42

14.6	01571	ПИЛА ЭЛЕКТРИЧЕСКАЯ ЦЕПНАЯ	МАШ-ЧАС	4,6	0,08786	1200,00	105,43
14.7	02509	АВТОМОБИЛЬ БОРТОВОЙ, ГРУЗОПОДЪЕМНОСТЬЮ ДО 5 Т	МАШ-ЧАС	1,4	0,02674	57980,56	1550,40
14.8	09219	ВОДА	МЗ	0,257	0,00491	2000,00	9,82
14.9	22006	БЕТОН ТЯЖЕЛЫЙ, КЛАСС В 15 (М200)	МЗ	101,5	1,93865	387336,00	750908,94
14.10	30407	ГВОЗДИ СТРОИТЕЛЬНЫЕ	ТН	0,079	0,00151	7200000,00	10864,08
14.11	30652	ИЗВЕСТЬ СТРОИТЕЛЬНАЯ НЕГАШЕНАЯ КОМОВАЯ, СОРТ 1	ТН	0,086	0,00164	1000000,00	1642,60
14.12	32543	ПРОВОЛОКА ИЗ НИЗКОУГЛЕРОДИСТОЙ СВЕТЛОЙ СТАЛИ /ОС/, ТЕРМИЧЕСКИ ОБРАБОТАННОЙ, ОБЩЕГО НАЗНАЧЕНИЯ, ВЫСШЕГО КАЧЕСТВА Д 1,1 ММ	ТН	0,0116	0,00022	8600000,00	1905,42
14.13	36025	БРУСКИ ОБРЕЗНЫЕ ИЗ ХВОЙНЫХ ПОРОД ДЛИНОЙ 4-6,5М, ШИРИНОЙ 75-150ММ, ТОЛЩИНОЙ 40-75 ММ, III СОРТА	МЗ	6,22	0,1188	2050000,00	243544,10
14.14	36032	БРУСЬЯ ОБРЕЗНЫЕ ИЗ ХВОЙНЫХ ПОРОД ДЛИНОЙ 4-6,5М, ШИРИНОЙ 75-150ММ, ТОЛЩИНОЙ 150 ММ И БОЛЕЕ, II СОРТА	МЗ	0,99	0,01891	2050000,00	38763,45
14.15	36053	ДОСКИ ОБРЕЗНЫЕ ИЗ ХВОЙНЫХ ПОРОД ДЛИНОЙ 4-6,5 М, ШИРИНОЙ 75-150 ММ, ТОЛЩИНОЙ 25 ММ, III СОРТА	МЗ	0,53	0,01012	2050000,00	20752,15
14.16	36061	ДОСКИ ОБРЕЗНЫЕ ИЗ ХВОЙНЫХ ПОРОД ДЛИНОЙ 4-6,5 М, ШИРИНОЙ 75-150 ММ, ТОЛЩИНОЙ 44 ММ И БОЛЕЕ, III СОРТА	МЗ	2,61	0,04985	2050000,00	102194,55
14.17	44629	ТКАНЬ МЕШОЧНАЯ	10 М2	4,29	0,08194	45240,00	3706,92
14.18	50781	СТАЛЬНЫЕ КОНСТРУКЦИИ	ТН	0,5	0,00955	7000000,00	66850,00
14.19	51611	ИНВЕНТАРНЫЕ СТОЙКИ ДЕРЕВОМЕТАЛЛИЧЕСКИЕ РАЗДВИЖНЫЕ	ШТ	2,8	0,05348	100000,00	5348,00
14.20	51619	ЩИТЫ ИЗ ДОСОК ТОЛЩИНА 25 ММ	М2	86,1	1,64451	36658,00	60284,45
15	03726	АРМАТУРА ДЛЯ МОНОЛИТНЫХ ЖЕЛЕЗОБЕТОННЫХ КОНСТРУКЦИЙ В ВИДЕ СЕТОК И ПЛОСКИХ КАРКАСОВ, ПЕРИОДИЧЕСКОГО ПРОФИЛЯ КЛАССА АШ, ДИАМЕТРОМ 10 ММ	ТН		0,10722	7434785,00	797157,65
16	Е06-01-034-9	УСТРОЙСТВО ЖЕЛЕЗОБЕТОННЫХ РАМА С ЖЕСТКОЙ АРМАТУРОЙ ПОД СТЕН	100 МЗ		0,00464	115879656,89	537681,61
16.1	00001	ЗАТРАТЫ ТРУДА РАБОЧИХ-СТРОИТЕЛЕЙ	ЧЕЛ-ЧАС	1593	7,39152	17378,03	128450,06
16.2	00003	ЗАТРАТЫ ТРУДА МАШИНИСТОВ	ЧЕЛ-ЧАС	66,99	0,31083	0,00	0,00
16.3	00112	АВТОПОГРУЗЧИКИ 5 Т	МАШ-ЧАС	0,27	0,00125	72437,00	90,75
16.4	00403	ВИБРАТОР ГЛУБИННЫЙ	МАШ-ЧАС	77,95	0,36169	1080,00	390,62
16.5	00762	КРАНЫ 10 Т НА АВТОМОБИЛЬНОМ ХОДУ ПРИ РАБОТЕ НА ДРУГИХ ВИДАХ СТРОИТЕЛЬСТВА	МАШ-ЧАС	1,2	0,00557	127627,00	710,63
16.6	01571	ПИЛА ЭЛЕКТРИЧЕСКАЯ ЦЕПНАЯ	МАШ-ЧАС	6,32	0,02932	1200,00	35,19
16.7	02016	УСТАНОВКИ ДЛЯ РУЧНОЙ ДУГОВОЙ СВАРКИ /ПОСТОЯННОГО ТОКА/	МАШ-ЧАС	191,59	0,88898	4656,00	4139,08
16.8	02509	АВТОМОБИЛЬ БОРТОВОЙ, ГРУЗОПОДЪЕМНОСТЬЮ ДО 5 Т	МАШ-ЧАС	1,74	0,00807	57980,56	468,11

16.9	09219	ВОДА	МЗ	0,231	0,00107	2000,00	2,14
16.10	22007	БЕТОН ТЯЖЕЛЫЙ, КЛАСС В 20 (М250)	МЗ	101,5	0,47096	484913,00	228374,63
16.11	30407	ГВОЗДИ СТРОИТЕЛЬНЫЕ	ТН	0,0635	0,00029	7200000,00	2121,41
16.12	30652	ИЗВЕСТЬ СТРОИТЕЛЬНАЯ НЕГАШЕНАЯ КОМОВАЯ, СОРТ 1	ТН	0,077	0,00036	1000000,00	357,28
16.13	32524	КАТАНКА ГОРЯЧЕКАТАНАЯ ОБЫЧНОЙ ТОЧНОСТИ В МОТКАХ ИЗ СТАЛИ СВ-08А ДИАМЕТРОМ 6,3-6,5 ММ	ТН	0,25	0,00116	8600000,00	9976,00
16.14	35310	ЭЛЕКТРОДЫ Д 4 ММ: Э42	ТН	0,23	0,00107	11660000,00	12443,55
16.15	36025	БРУСКИ ОБРЕЗНЫЕ ИЗ ХВОЙНЫХ ПОРОД ДЛИНОЙ 4-6,5М, ШИРИНОЙ 75-150ММ, ТОЛЩИНОЙ 40-75 ММ, III СОРТА	МЗ	8,6	0,0399	2050000,00	81803,20

16.16	36032	БРУСЬЯ ОБРЕЗНЫЕ ИЗ ХВОЙНЫХ ПОРОД ДЛИНОЙ 4-6,5М, ШИРИНОЙ 75-150ММ, ТОЛЩИНОЙ 150 ММ И БОЛЕЕ, II СОРТА	МЗ	1,4	0,0065	2050000,00	13316,80
16.17	36061	ДОСКИ ОБРЕЗНЫЕ ИЗ ХВОЙНЫХ ПОРОД ДЛИНОЙ 4-6,5 М, ШИРИНОЙ 75-150 ММ, ТОЛЩИНОЙ 44 ММ И БОЛЕЕ, III СОРТА	МЗ	2,51	0,01165	2050000,00	23875,12
16.18	51619	ЩИТЫ ИЗ ДОСОК ТОЛЩИНА 25 ММ	М2	183	0,84912	36658,00	31127,04
17	03707	АРМАТУРА ДЛЯ МОНОЛИТНЫХ ЖЕЛЕЗОБЕТОННЫХ КОНСТРУКЦИЙ В ВИДЕ СЕТОК И ПЛОСКИХ КАРКАСОВ, ГЛАДКАЯ КЛАССА А1, ДИАМЕТРОМ 8 ММ	ТН		0,012	7330440,00	87965,28
18	03729	АРМАТУРА ДЛЯ МОНОЛИТНЫХ ЖЕЛЕЗОБЕТОННЫХ КОНСТРУКЦИЙ В ВИДЕ СЕТОК И ПЛОСКИХ КАРКАСОВ, ПЕРИОДИЧЕСКОГО ПРОФИЛЯ КЛАССА АШ, ДИАМЕТРОМ 18 ММ	ТН		0,0232	7086960,00	164417,47
19	E12-02-002-02	БОКОВАЯ ОБМАЗОЧНАЯ БИТУМНАЯ ИЗОЛЯЦИЯ В ДВА СЛОЯ ПО ВЫРОВНЕННОЙ ПОВЕРХНОСТИ БЕТОНА	100 М2 ИЗОЛИРУЕМОЙ ПОВЕРХНОСТИ		0,286	1867015,93	533966,56
19.1	00001	ЗАТРАТЫ ТРУДА РАБОЧИХ-СТРОИТЕЛЕЙ	ЧЕЛ-ЧАС	29,9	8,5514	17378,03	148606,49
19.2	00003	ЗАТРАТЫ ТРУДА МАШИНИСТОВ	ЧЕЛ-ЧАС	1,4	0,4004	0,00	0,00
19.3	00913	КОТЛЫ БИТУМНЫЕ ПЕРЕДВИЖНЫЕ 400Л	МАШ-ЧАС	2	0,572	3164,00	1809,81
19.4	02509	АВТОМОБИЛЬ БОРТОВОЙ, ГРУЗОПОДЪЕМНОСТЬЮ ДО 5 Т	МАШ-ЧАС	0,25	0,0715	57980,56	4145,61
19.5	32104	МАСТИКА БИТУМНАЯ КРОВЕЛЬНАЯ ГОРЯЧАЯ	ТН	0,244	0,06978	5436843,00	379404,65
20	E12-02-002-03	ОБМАЗОЧНАЯ БИТУМНАЯ НА КАЖДЫЙ СЛОЙ ДОБАВЛЯЕТСЯ	100 М2 ИЗОЛИРУЕМОЙ ПОВЕРХНОСТИ		0,286	1697284,59	485423,39
20.1	00001	ЗАТРАТЫ ТРУДА РАБОЧИХ-СТРОИТЕЛЕЙ	ЧЕЛ-ЧАС	20,5	5,863	17378,03	101887,39
20.2	00003	ЗАТРАТЫ ТРУДА МАШИНИСТОВ	ЧЕЛ-ЧАС	0,29	0,08294	0,00	0,00
20.3	00913	КОТЛЫ БИТУМНЫЕ ПЕРЕДВИЖНЫЕ 400Л	МАШ-ЧАС	2	0,572	3164,00	1809,81
20.4	02509	АВТОМОБИЛЬ БОРТОВОЙ, ГРУЗОПОДЪЕМНОСТЬЮ ДО 5 Т	МАШ-ЧАС	0,14	0,04004	57980,56	2321,54

20.5	32104	МАСТИКА БИТУМНАЯ КРОВЕЛЬНАЯ ГОРЯЧАЯ	ТН	0,244	0,06978	5436843,00	379404,65
21	E12-02-001-01	ГИДРОИЗОЛЯЦИЯ СТЕН ФУНДАМЕНТОВ ГОРИЗОНТАЛЬНАЯ ЦЕМЕНТНАЯ С ЖИДКИМ СТЕКЛОМ	100 М2 ИЗОЛЯЦИИ		0,04	1937619,47	77504,78
21.1	00001	ЗАТРАТЫ ТРУДА РАБОЧИХ-СТРОИТЕЛЕЙ	ЧЕЛ-ЧАС	38,2	1,528	17378,03	26553,63
21.2	00003	ЗАТРАТЫ ТРУДА МАШИНИСТОВ	ЧЕЛ-ЧАС	1,55	0,062	0,00	0,00
21.3	00659	КОМПРЕССОРЫ ПЕРЕДВИЖНЫЕ С ДВИГАТЕЛЕМ ВНУТРЕННЕГО СГОРАНИЯ ДАВЛЕНИЕМ ДО 686 КПА /7 АТ/ 2,2 МЭМИН	МАШ-ЧАС	1	0,04	58638,00	2345,52
21.4	01522	ПОДЪЕМНИКИ МАЧТОВЫЕ СТРОИТЕЛЬНЫЕ 0,5 Т	МАШ-ЧАС	0,15	0,006	18892,00	113,35
21.5	02509	АВТОМОБИЛЬ БОРТОВОЙ, ГРУЗОПОДЪЕМНОСТЬЮ ДО 5 Т	МАШ-ЧАС	0,4	0,016	57980,56	927,69
21.6	09219	ВОДА	МЗ	0,225	0,009	2000,00	18,00
21.7	22450	РАСТВОР ГОТОВЫЙ КЛАДОЧНЫЙ ЦЕМЕНТНЫЙ, МАРКА 25	МЗ	3,1	0,124	323537,00	40118,59
21.8	33138	СТЕКЛО ЖИДКОЕ КАЛИЙНОЕ	ТН	0,05	0,002	3714000,00	7428,00
Итого по разделу " ФУНДАМЕНТЫ"							12329505,64

СТЕНА							
22	E08-03-002-1	КЛАДКА СТЕН ИЗ ЛЕГКОБЕТОННЫХ КАМНЕЙ БЕЗ ОБЛИЦОВКИ; ПРИ ВЫСОТЕ ЭТАЖА ДО 4 М	МЗ		8	386552,90	3092423,22
22.1	00001	ЗАТРАТЫ ТРУДА РАБОЧИХ-СТРОИТЕЛЕЙ	ЧЕЛ-ЧАС	4,43	35,44	17378,03	615877,38
22.2	00003	ЗАТРАТЫ ТРУДА МАШИНИСТОВ	ЧЕЛ-ЧАС	0,44	3,52	0,00	0,00
22.3	09219	ВОДА	МЗ	0,26	2,08	2000,00	4160,00
22.4	12104	РАСТВОР ГОТОВЫЙ КЛАДОЧНЫЙ ТЯЖЕЛЫЙ ЦЕМЕНТНЫЙ М-100	МЗ	0,11	0,88	458393,00	403385,84
22.5	16070	КАМНИ ЛЕГКОБЕТОННЫЕ	МЗ	0,92	7,36	280000,00	2060800,00
22.6	36026	БРУСКИ ОБРЕЗНЫЕ ИЗ ХВОЙНЫХ ПОРОД ДЛИНОЙ 4-6,5М, ШИРИНОЙ 75-150ММ, ТОЛЩИНОЙ 40-75 ММ, IY СОРТА	МЗ	0,0005	0,004	2050000,00	8200,00
23	E08-02-007-1	АРМИРОВАНИЕ КЛАДКИ СТЕН ИЗ ВР 1 Д-5 ММ	Т		0,015	8673302,83	130099,54
23.1	00001	ЗАТРАТЫ ТРУДА РАБОЧИХ-СТРОИТЕЛЕЙ	ЧЕЛ-ЧАС	63,73	0,93595	17378,03	16612,53
23.2	00003	ЗАТРАТЫ ТРУДА МАШИНИСТОВ	ЧЕЛ-ЧАС	0,54	0,0081	0,00	0,00
23.3	02499	АВТОМОБИЛИ БОРТОВЫЕ ГРУЗОПОДЪЕМНОСТЬЮ ДО 5 Т	МАШ-ЧАС	0,31	0,00465	57980,56	269,61
23.4	44521	СЕТКА АРМАТУРНАЯ	ТН	1	0,015	7547827,00	113217,40
24	E06-01-034-9	УСТРОЙСТВО МОНОЛИТНЫХ ПЕРЕМЫЧЕК	100 МЗ		0,0055	105822438,99	582023,41
24.1	00001	ЗАТРАТЫ ТРУДА РАБОЧИХ-СТРОИТЕЛЕЙ	ЧЕЛ-ЧАС	1593	8,7615	17378,03	152257,61
24.2	00003	ЗАТРАТЫ ТРУДА МАШИНИСТОВ	ЧЕЛ-ЧАС	66,99	0,36845	0,00	0,00
24.3	00112	АВТОПОГРУЗЧИКИ 5 Т	МАШ-ЧАС	0,27	0,00149	72437,00	107,57
24.4	00403	ВИБРАТОР ГЛУБИННЫЙ	МАШ-ЧАС	77,95	0,42873	1080,00	463,02
24.5	01571	ПИЛА ЭЛЕКТРИЧЕСКАЯ ЦЕПНАЯ	МАШ-ЧАС	6,32	0,03476	1200,00	41,71
24.6	02016	УСТАНОВКИ ДЛЯ РУЧНОЙ ДУГОВОЙ СВАРКИ ПОСТОЯННОГО ТОКА	МАШ-ЧАС	191,39	1,05375	4656,00	4906,24
24.7	02509	АВТОМОБИЛЬ БОРТОВОЙ, ГРУЗОПОДЪЕМНОСТЬЮ ДО 5 Т	МАШ-ЧАС	1,74	0,00957	57980,56	554,87

24.8	09219	ВОДА	МЗ	0,231	0,00127	2000,00	2,54
24.9	22006	БЕТОН ТЯЖЕЛЫЙ, КЛАСС В 15 (М200)	МЗ	101,5	0,55825	387336,00	216230,32

24.10	30407	ГВОЗДИ СТРОИТЕЛЬНЫЕ	ТН	0,0635	0,00035	7200000,00	2514,60
24.11	30652	ИЗВЕСТЬ СТРОИТЕЛЬНАЯ НЕГАШЕННАЯ КОМОВАЯ, СОРТ I	ТН	0,077	0,00042	1000000,00	423,50
24.12	32524	КАТАНКА ГОРЯЧЕКАТАНАЯ ОБЫЧНОЙ ТОЧНОСТИ В МОТКАХ ИЗ СТАЛИ СВ-08А ДИАМЕТРОМ 6,3-6,5 ММ	ТН	0,25	0,00138	8600000,00	11825,00
24.13	35310	ЭЛЕКТРОДЫ Д 4 ММ: Э42	ТН	0,23	0,00127	11660000,00	14749,90
24.14	36025	БРУСКИ ОБРЕЗНЫЕ ИЗ ХВОЙНЫХ ПОРОД ДЛИНОЙ 4-6,5М, ШИРИНОЙ 75-150ММ, ТОЛЩИНОЙ 40-75 ММ, III СОРТА	МЗ	8,6	0,0473	2050000,00	96965,00
24.15	36032	БРУСЬЯ ОБРЕЗНЫЕ ИЗ ХВОЙНЫХ ПОРОД ДЛИНОЙ 4-6,5М, ШИРИНОЙ 75-150ММ, ТОЛЩИНОЙ 150 ММ И БОЛЕЕ, II СОРТА	МЗ	1,4	0,0077	2050000,00	15785,00
24.16	36061	ДОСКИ ОБРЕЗНЫЕ ИЗ ХВОЙНЫХ ПОРОД ДЛИНОЙ 4-6,5 М, ШИРИНОЙ 75-150 ММ, ТОЛЩИНОЙ 44 ММ И БОЛЕЕ, III СОРТА	МЗ	2,51	0,0138	2050000,00	28300,25
24.17	51619	ЩИТЫ ИЗ ДОСОК ТОЛЩИНА 25 ММ	М2	183	1,0065	36658,00	36896,28
25	03727	АРМАТУРА ДЛЯ МОНОЛИТНЫХ ЖЕЛЕЗБЕТОННЫХ КОНСТРУКЦИЙ В ВИДЕ СЕТОК И ПЛОСКИХ КАРКАСОВ, ПЕРИОДИЧЕСКОГО ПРОФИЛЯ КЛАССА АIII, ДИАМЕТРОМ 12 ММ	ТН		0,01704	7330440,00	124910,70
26	03706	АРМАТУРА ДЛЯ МОНОЛИТНЫХ ЖЕЛЕЗБЕТОННЫХ КОНСТРУКЦИЙ В ВИДЕ СЕТОК И ПЛОСКИХ КАРКАСОВ, ГЛАДКАЯ КЛАССА АI, ДИАМЕТРОМ 6 ММ	ТН		0,02304	7330440,00	168893,34

Итого по разделу " СТЕНА" 4098350,22

КРОВЛЯ							
27	E10-01-002-1	УСТАНОВКА ДЕРЕВЯННЫХ ДЕРЕВЯННЫХ ЭЛЕМЕНТОВ КРОВЛИ	1 МЗ		0,18	2787473,48	501745,23
27.1	00001	ЗАТРАТЫ ТРУДА РАБОЧИХ-СТРОИТЕЛЕЙ	ЧЕЛ-ЧАС	24,09	4,3362	17378,03	75354,61
27.2	00003	ЗАТРАТЫ ТРУДА МАШИНИСТОВ	ЧЕЛ-ЧАС	0,37	0,0666	0,00	0,00
27.3	00762	КРАНЫ 10 Т НА АВТОМОБИЛЬНОМ ХОДУ ПРИ РАБОТЕ НА ДРУГИХ ВИДАХ СТРОИТЕЛЬСТВА	МАШ-ЧАС	0,15	0,027	127627,00	3445,93
27.4	01556	ПИЛЫ БЕНЗОМОТОРНЫЕ	МАШ-ЧАС	0,44	0,0792	1200,00	95,04
27.5	02509	АВТОМОБИЛЬ БОРТОВОЙ, ГРУЗОПОДЪЕМНОСТЬЮ ДО 5 Т	МАШ-ЧАС	0,22	0,0396	57980,56	2296,03
27.6	30407	ГВОЗДИ СТРОИТЕЛЬНЫЕ	ТН	0,0072	0,0013	7200000,00	9331,20
27.7	31929	ТОЛЬ С КРУПНОЗЕРНИСТОЙ ПОСЫПКОЙ ГИДРОИЗОЛЯЦИОННЫЙ ПI-350	М2	3,38	0,6084	5000,00	3042,00
27.8	32501	ПОКОВКИ ИЗ КВАДРАТНЫХ ЗАГОТОВОК ПРИ МАССЕ ОДНОЙ ПОКОВКИ 1,8 КГ	ТН	0,038	0,00684	2000000,00	13680,00
27.9	32524	КАТАНКА ГОРЯЧЕКАТАНАЯ ОБЫЧНОЙ ТОЧНОСТИ В МОТКАХ ИЗ СТАЛИ СВ-08А ДИАМЕТРОМ 6,3-6,5 ММ	ТН	0,00438	0,00079	8600000,00	6780,24
27.10	36024	БРУСКИ ОБРЕЗНЫЕ ИЗ ХВОЙНЫХ ПОРОД ДЛИНОЙ 4-6,5М, ШИРИНОЙ 75-150ММ, ТОЛЩИНОЙ 40-75 ММ, II СОРТА	МЗ	0,16	0,0288	2050000,00	59040,00

27.11	36028	БРУСЬЯ ОБРЕЗНЫЕ ИЗ ХВОЙНЫХ ПОРОД ДЛИНОЙ 4-6,5М, ШИРИНОЙ 75-150ММ, ТОЛЩИНОЙ 100, 125ММ, II СОРТА	МЗ	0,06	0,0108	2050000,00	22140,00
27.12	36059	ДОСКИ ОБРЕЗНЫЕ ИЗ ХВОЙНЫХ ПОРОД ДЛИНОЙ 4-6,5 М, ШИРИНОЙ 75-150 ММ, ТОЛЩИНОЙ 44 ММ И БОЛЕЕ, I СОРТА	МЗ	0,83	0,1494	2050000,00	306270,00
27.13	45089	ПАСТА АНТИСЕПТИЧЕСКАЯ	ТН	0,00196	0,00035	765800,00	270,17
28	E10-01-087-1	ОГНЕЗАЩИТА ДЕРЕВЯННЫХ КОНСТРУКЦИЙ: ФЕРМ, АРОК, БАЛОК, СТРОПИЛ, МАУЭРЛАТОВ	10 МЗ		0,018	693078,83	12475,42
28.1	00001	ЗАТРАТЫ ТРУДА РАБОЧИХ-СТРОИТЕЛЕЙ	ЧЕЛ-ЧАС	8,5	0,153	17378,03	2658,84
28.2	00003	ЗАТРАТЫ ТРУДА МАШИНИСТОВ	ЧЕЛ-ЧАС	0,17	0,00306	0,00	0,00
28.3	00083	АГРЕГАТЫ ДЛЯ ПРИГОТОВЛЕНИЯ РАБОЧИХ ЖИДКОСТЕЙ-ЯДОХИМИКАТОВ (БЕЗ ТРАКТОРА)	МАШ-ЧАС	0,6	0,0108	16157,59	174,50
28.4	00762	КРАНЫ 10 Т НА АВТОМОБИЛЬНОМ ХОДУ ПРИ РАБОТЕ НА ДРУГИХ ВИДАХ СТРОИТЕЛЬСТВА	МАШ-ЧАС	0,05	0,0009	127627,00	114,86
28.5	02509	АВТОМОБИЛЬ БОРТОВОЙ, ГРУЗОПОДЪЕМНОСТЬЮ ДО 5 Т	МАШ-ЧАС	0,12	0,00216	57980,56	125,24
28.6	09219	ВОДА	МЗ	0,23	0,00414	2000,00	8,28
28.7	31065	КРАСКИ СУХИЕ Э-ВС-17 ДЛЯ ВНУТРЕННИХ РАБОТ	ТН	0,00012	0,00000	15600000,00	33,70
28.8	34206	АММОНИЙ ФОСФОРНОКИСЛЫЙ ДВУЗМЕЩЕННЫЙ ДИАМОНИЙ ФОСФАТ/МАРКИ Б	ТН	0,067	0,00121	5500000,00	6633,00
28.9	34244	КОНТАКТ КЕРОСИНОВЫЙ	ТН	0,01	0,00018	7500000,00	1350,00
28.10	40713	СУЛЬФАТ АММОНИЯ НАСЫПЬЮ ВЫСШЕГО СОРТА	ТН	0,017	0,00031	4500000,00	1377,00
29	E12-01-007-02	УСТРОЙСТВО КРОВЕЛЬ ИЗ ВОЛНИСТЫХ АСБЕСТОЦЕМЕНТНЫХ ЛИСТОВ: СРЕДНЕГО ПРОФИЛЯ ПО ДЕРЕВЯННОЙ ОБРЕШЕТКЕ С ЕЕ УСТРОЙСТВОМ	100 М2		0,1222	6692597,44	817835,41
29.1	00001	ЗАТРАТЫ ТРУДА РАБОЧИХ-СТРОИТЕЛЕЙ	ЧЕЛ-ЧАС	47,91	5,8546	17378,03	101741,45
29.2	00003	ЗАТРАТЫ ТРУДА МАШИНИСТОВ	ЧЕЛ-ЧАС	1,64	0,20041	0,00	0,00
29.3	02509	АВТОМОБИЛЬ БОРТОВОЙ, ГРУЗОПОДЪЕМНОСТЬЮ ДО 5 Т	МАШ-ЧАС	0,56	0,06843	57980,56	3967,73
29.4	30034	ЛИСТЫ АСБЕСТОЦЕМЕНТНЫЕ ВОЛНИСТЫЕ СРЕДНЕГО ПРОФИЛЯ 40/150 ТОЛЩИНОЙ 5,8 ММ	М2	128	15,6416	24000,00	375398,40
29.5	30383	ГВОЗДИ ПРОВОЛОЧНЫЕ ОЦИНКОВАННЫЕ ДЛЯ АСБЕСТОЦЕМЕНТНОЙ КРОВЛИ 4,5Х120 ММ	ТН	0,008	0,00098	7200000,00	7038,72

29.6	30405	ГВОЗДИ ТОЛЕВЫЕ КРУГЛЫЕ 3.0X40 ММ	ТН	0,00191	0,00023	7200000,00	1680,49
29.7	30407	ГВОЗДИ СТРОИТЕЛЬНЫЕ	ТН	0,00567	0,00069	7200000,00	4988,69
29.8	30658	ПРИМЕСИ ВОЛОКНИСТЫХ ВЕЩЕСТВ	КГ	0,4	0,04888	2000,00	97,76
29.9	32501	ПОКОВКИ ИЗ КВАДРАТНЫХ ЗАГОТОВОК ПРИ МАССЕ ОДНОЙ ПОКОВКИ 1,8 КГ	ТН	0,005	0,00061	2000000,00	1222,00
29.10	32507	ПОКОВКИ ОЦИНКОВАННЫЕ ИЗ КВАДРАТНЫХ ЗАГОТОВОК ПРИ МАССЕ ОДНОЙ ПОКОВКИ 2,825 КГ	ТН	0,01	0,00122	2000000,00	2444,00

29.11	33732	СТАЛЬ ЛИСТОВАЯ ОЦИНКОВАННАЯ, ТОЛЩИНОЙ 0,7 ММ	ТН	0,04	0,00489	10166666,67	49694,67
29.12	36024	БРУСКИ ОБРЕЗНЫЕ ИЗ ХВОЙНЫХ ПОРОД ДЛИНОЙ 4-6,5 М, ШИРИНОЙ 75-150 ММ, ТОЛЩИНОЙ 40-75 ММ, II СОРТА	МЗ	0,54	0,06599	2050000,00	135275,40
29.13	36060	ДОСКИ ОБРЕЗНЫЕ ИЗ ХВОЙНЫХ ПОРОД ДЛИНОЙ 4-6,5 М, ШИРИНОЙ 75-150 ММ, ТОЛЩИНОЙ 44 ММ И БОЛЕЕ, II СОРТА	МЗ	0,5	0,0611	2050000,00	125255,00
29.14	45034	РАСТВОР ГОТОВЫЙ КЛАДОЧНЫЙ ТЯЖЕЛЫЙ ЦЕМЕНТНЫЙ	МЗ	0,08	0,00978	361303,00	3532,10
29.15	64585	ПРОКЛАДКИ ТОЛЕВЫЕ	ШТ	500	61,1	50,00	3055,00
29.16	65729	ШАБЛОНЫ КОНЬКОВЫЕ	ШТ	20	2,444	1000,00	2444,00
30	49317	ЖЕЛОБ ИЗ ОЦИНКОВАННОГО ЛИСТА ТОЛЬЩ 0,35 ММ	М		6	16000,00	96000,00
31	E12-01-008-03	НАВЕСКА ВОДОСТОЧНЫХ ТРУБ ПО СТЕНАМ ИЗ КИРПИЧА ИЛИ ЛЕГКОГО БЕТОНА, ДИАМЕТРОМ ДО: 125 ММ	100 М ТРУБ		0,06	2729154,99	163749,30
31.1	00001	ЗАТРАТЫ ТРУДА РАБОЧИХ-СТРОИТЕЛЕЙ	ЧЕЛ-ЧАС	38,4	2,304	17378,03	40038,98
31.2	00003	ЗАТРАТЫ ТРУДА МАШИНИСТОВ	ЧЕЛ-ЧАС	0,43	0,0258	0,00	0,00
31.3	02509	АВТОМОБИЛЬ БОРТОВОЙ, ГРУЗОПОДЪЕМНОСТЬЮ ДО 3 Т	МАШ-ЧАС	0,43	0,0258	57980,56	1495,90
31.4	32522	ПРОВОЛОКА КАНАТНАЯ ОЦИНКОВАННАЯ ГРУППЫ С, МАРКИ В, ДИАМЕТРОМ 3 ММ	ТН	0,0003	0,00002	9690000,00	174,42
31.5	47801	ТРУБЫ ВОДОСТОЧНЫЕ	М	113	6,78	18000,00	122040,00
32	E15-01-091-1	ОБЛИЦОВКА КАРНИЗА ДЕКОРАТИВНЫМИ ПАНЕЛЯМИ ТИПА «ТУНКАФОН» С УСТРОЙСТВОМ КАРКАСА	100 М2 РАЗВЕРНУТОЙ ПРОЕКЦИИ ПОВЕРХНОСТИ ОБЛИЦОВКИ		0,048	3810047,73	182882,29
32.1	00001	ЗАТРАТЫ ТРУДА РАБОЧИХ-СТРОИТЕЛЕЙ	ЧЕЛ-ЧАС	204,1	9,7968	17378,03	170249,08
32.2	00003	ЗАТРАТЫ ТРУДА МАШИНИСТОВ	ЧЕЛ-ЧАС	1,07	0,05136	0,00	0,00
32.3	00521	ДРЕЛИ ЭЛЕКТРИЧЕСКИЕ	МАШ-ЧАС	11,8	0,5664	1200,00	679,68
32.4	01147	МАШИНЫ ШЛИФОВАЛЬНЫЕ ЭЛЕКТРИЧЕСКИЕ	МАШ-ЧАС	0,16	0,00768	1327,00	10,19
32.5	01522	ПОДЪЕМНИКИ МАЧТОВЫЕ СТРОИТЕЛЬНЫЕ 0,5 Т	МАШ-ЧАС	0,46	0,02208	18892,00	417,14
32.6	02209	ШУРУПОВЕРТ	МАШ-ЧАС	21,6	1,0368	2268,60	2352,08
32.7	02509	АВТОМОБИЛЬ БОРТОВОЙ, ГРУЗОПОДЪЕМНОСТЬЮ ДО 5 Т	МАШ-ЧАС	0,61	0,02928	57980,56	1697,67
32.8	02577	АППАРАТ ДЛЯ ГАЗОВОЙ СВАРКИ И РЕЗКИ	МАШ-ЧАС	0,31	0,01488	1077,00	16,03
32.9	29160	ВИНТЫ САМОНАРЕЗАЮЩИЕ	ШТ	2400	115,2	50,00	3760,00
32.10	34241	КИСЛОРОД ТЕХНИЧЕСКИЙ ГАЗОБРАЗНЫЙ	МЗ	0,511	0,02453	40000,00	981,12
32.11	35346	ЭЛЕКТРОДЫ УОНИ 13/45	КГ	1,25	0,06	11660,00	699,60
32.12	45077	ПРОПАН-БУТАН, СМЕСЬ ТЕХНИЧЕСКАЯ	КГ	0,114	0,00547	3600,00	19,70
33	29129	ПЛИТЫ ОБЛИЦОВОЧНЫЕ ИЗ ПРОФИЛИРОВАННОГО ПОКРАШЕННОГО ЛИСТА ТОЛЬЩ 0,4 ММ	М2		5,28	44348,00	234157,44
34	50036	ПРОФИЛЬ МЕТАЛЛИЧЕСКИЙ	1 П.М.		40	3950,00	158000,00
Итого по разделу " КРОВЛЯ"							2166845,08
ОКНА И ДВЕРИ							

35	E10-01-036-01	УСТАНОВКА В ЖИЛЫХ И ОБЩЕСТВЕННЫХ ЗДАНИЯХ ОКОННЫХ БЛОКОВ ИЗ ДЕРЕВО АЛЮМИНИЯ, АЛЮМИНИЯ, МЕТАЛЛОПЛАСТИКА В КАМЕННЫХ СТЕНАХ, ОТКРЫВАЮЩИМИСЯ (ПОВОРОТНЫХ, ОТКИДНЫХ, ПОВОРОТНО-ОТКИДНЫХ); С ПЛОЩАДЬЮ ПРОЕМА ДО 2 М2	100 М2 ПРОЕМОВ		0,006	2980466,73	17882,80
35.1	00001	ЗАТРАТЫ ТРУДА РАБОЧИХ-СТРОИТЕЛЕЙ	ЧЕЛ-ЧАС	161,82	0,97092	17378,03	16872,68
35.2	00003	ЗАТРАТЫ ТРУДА МАШИНИСТОВ	ЧЕЛ-ЧАС	3,7	0,0222	0,00	0,00
35.3	02209	ШУРУПОВЕРТ	МАШ-ЧАС	9,52	0,05712	2268,60	129,58
35.4	02509	АВТОМОБИЛЬ БОРТОВОЙ, ГРУЗОПОДЪЕМНОСТЬЮ ДО 5 Т	МАШ-ЧАС	2,22	0,01332	57980,56	772,30
35.5	76853	ШУРУПЫ-САМОРЕЗЫ 35 ММ	КГ	2,2	0,0132	8200,00	108,24
36	51101	ФОРТОЧКА ИЗ АКФА	М2		0,6	420000,00	252000,00
37	E10-01-037-01	УСТАНОВКА БЛОКОВ В НАРУЖНЫХ И ВНУТРЕННИХ ДВЕРНЫХ ПРОЕМАХ: В КАМЕННЫХ СТЕНАХ ПЛОЩАДЬЮ ПРОЕМА ДО 3 М2	100 М2 ПРОЕМОВ		0,0336	1694649,08	56940,21
37.1	00001	ЗАТРАТЫ ТРУДА РАБОЧИХ-СТРОИТЕЛЕЙ	ЧЕЛ-ЧАС	89,47	3,00619	17378,03	52241,69
37.2	00003	ЗАТРАТЫ ТРУДА МАШИНИСТОВ	ЧЕЛ-ЧАС	3,65	0,12264	0,00	0,00
37.3	02209	ШУРУПОВЕРТ	МАШ-ЧАС	3,84	0,12902	2268,60	292,70
37.4	02509	АВТОМОБИЛЬ БОРТОВОЙ, ГРУЗОПОДЪЕМНОСТЬЮ ДО 5 Т	МАШ-ЧАС	1,99	0,06686	57980,56	3876,81
37.5	76853	ШУРУПЫ-САМОРЕЗЫ 35 ММ	КГ	1,92	0,06451	8200,00	529,00

38	44032	БЛОКИ ДВЕРНЫЕ ТИПА АКФА	М2		3,36	450000,00	1512000,00
Итого по разделу " ОКНА И ДВЕРИ "							1838823,01
ПОЛЫ							
39	E11-01-011-01	УСТРОЙСТВО СТЯЖЕК: ЦЕМЕНТНЫХ ТОЛЩИНОЙ 30 ММ	100 М2		0,041	1435561,89	58858,04
39.1	00001	ЗАТРАТЫ ТРУДА РАБОЧИХ-СТРОИТЕЛЕЙ	ЧЕЛ-ЧАС	39,51	1,61991	17378,03	28150,84
39.2	00003	ЗАТРАТЫ ТРУДА МАШИНИСТОВ	ЧЕЛ-ЧАС	1,27	0,05207	0,00	0,00
39.3	00404	ВИБРАТОР ПОВЕРХНОСТНЫЙ	МАШ-ЧАС	9,07	0,37187	540,00	200,81
39.4	09219	ВОДА	М3	3,5	0,1435	2000,00	287,00
39.5	45034	РАСТВОР ГОТОВЫЙ КЛАДОЧНЫЙ ТЯЖЕЛЫЙ ЦЕМЕНТНЫЙ	М3	2,04	0,08364	361303,00	30219,38
40	E11-01-011-02 К=2 КзТРС = 2 КзМ = 2 КРМ = 2	УСТРОЙСТВО СТЯЖЕК: ЦЕМЕНТНЫХ НА КАЖДЫЕ 5 ММ ИЗМЕНЕНИЯ ТОЛЩИНЫ СТЯЖКИ ДОБАВЛЯТЬ ИЛИ ИСКЛЮЧАТЬ К НОРМЕ 11-01-011-01	100 М2		0,041	388412,69	15924,92
40.1	00001	ЗАТРАТЫ ТРУДА РАБОЧИХ-СТРОИТЕЛЕЙ	ЧЕЛ-ЧАС	1	0,041	17378,03	712,50
40.2	00003	ЗАТРАТЫ ТРУДА МАШИНИСТОВ	ЧЕЛ-ЧАС	0,42	0,01722	0,00	0,00
40.3	00404	ВИБРАТОР ПОВЕРХНОСТНЫЙ	МАШ-ЧАС	4,64	0,19024	540,00	102,73
40.4	45034	РАСТВОР ГОТОВЫЙ КЛАДОЧНЫЙ ТЯЖЕЛЫЙ ЦЕМЕНТНЫЙ	М3	1,02	0,04182	361303,00	15109,69
Итого по разделу " ПОЛЫ "							74782,96
ВНУТРЕННЯЯ ОТДЕЛКА							
41	E15-02-015-1	ШТУКАТУРКА ПОВЕРХНОСТЕЙ ИЗВЕСТКОВЫМ РАСТВОРОМ ПРОСТАЯ: ПО КАМНЮ СТЕН	100 М2		0,26	1566567,21	407307,47
41.1	00001	ЗАТРАТЫ ТРУДА РАБОЧИХ-СТРОИТЕЛЕЙ	ЧЕЛ-ЧАС	65,66	17,0716	17378,03	296670,78
41.2	00003	ЗАТРАТЫ ТРУДА МАШИНИСТОВ	ЧЕЛ-ЧАС	4,99	1,2974	0,00	0,00
41.3	12138	РАСТВОР ОТДЕЛОЧНЫЙ ТЯЖЕЛЫЙ ЦЕМЕНТНО-ИЗВЕСТКОВЫЙ 1:1:6	М3	0,04	0,0104	295154,00	3069,60
41.4	12147	РАСТВОР ОТДЕЛОЧНЫЙ ТЯЖЕЛЫЙ ИЗВЕСТКОВЫЙ 1:2,5	М3	1,4	0,364	295154,00	107436,06
41.5	30389	ГВОЗДИ СТРОИТЕЛЬНЫЕ С ПЛОСКОЙ ГОЛОВКОЙ 1.6X50 ММ	ТН	0,00007	0,00002	7200000,00	131,04
42	E15-02-031-1	ШТУКАТУРКА ПОВЕРХНОСТЕЙ ОКОННЫХ И ДВЕРНЫХ ОТКОСОВ ПО БЕТОНУ И КАМНЮ: ПЛОСКИХ	100 М2		0,03	4844838,40	145345,15
42.1	00001	ЗАТРАТЫ ТРУДА РАБОЧИХ-СТРОИТЕЛЕЙ	ЧЕЛ-ЧАС	204,06	6,1218	17378,03	106384,82
42.2	00003	ЗАТРАТЫ ТРУДА МАШИНИСТОВ	ЧЕЛ-ЧАС	2,06	0,0618	0,00	0,00
42.3	12138	РАСТВОР ОТДЕЛОЧНЫЙ ТЯЖЕЛЫЙ ЦЕМЕНТНО-ИЗВЕСТКОВЫЙ 1:1:6	М3	0,1	0,003	295154,00	885,46
42.4	12147	РАСТВОР ОТДЕЛОЧНЫЙ ТЯЖЕЛЫЙ ИЗВЕСТКОВЫЙ 1:2,5	М3	4,3	0,129	295154,00	38074,87
43	E15-04-002-1	ИЗВЕСТКОВАЯ ОКРАСКА ПО ШТУКАТУРКЕ	100 М2		0,29	195589,30	56720,90
43.1	00001	ЗАТРАТЫ ТРУДА РАБОЧИХ-СТРОИТЕЛЕЙ	ЧЕЛ-ЧАС	10,21	2,9609	17378,03	51454,61
43.2	00003	ЗАТРАТЫ ТРУДА МАШИНИСТОВ	ЧЕЛ-ЧАС	0,03	0,0087	0,00	0,00
43.3	02499	АВТОМОБИЛИ БОРТОВЫЕ ГРУЗОПОДЪЕМНОСТЬЮ ДО 5 Т	МАШ-ЧАС	0,02	0,0058	57980,56	336,29
43.4	30652	ИЗВЕСТЬ СТРОИТЕЛЬНАЯ НЕГАШЕБНАЯ КОМОВАЯ, СОРТ 1	ТН	0,017	0,00493	1000000,00	4930,00
Итого по разделу " ВНУТРЕННЯЯ ОТДЕЛКА "							609373,52
НАРУЖНАЯ ОТДЕЛКА							
44	E15-02-015-1	ШТУКАТУРКА ПОВЕРХНОСТЕЙ ИЗВЕСТКОВЫМ РАСТВОРОМ ПРОСТАЯ: ПО КАМНЮ СТЕН	100 М2		0,2604	1566567,21	407934,10
44.1	00001	ЗАТРАТЫ ТРУДА РАБОЧИХ-СТРОИТЕЛЕЙ	ЧЕЛ-ЧАС	65,66	17,09786	17378,03	297127,19
44.2	00003	ЗАТРАТЫ ТРУДА МАШИНИСТОВ	ЧЕЛ-ЧАС	4,99	1,2994	0,00	0,00
44.3	12138	РАСТВОР ОТДЕЛОЧНЫЙ ТЯЖЕЛЫЙ ЦЕМЕНТНО-ИЗВЕСТКОВЫЙ 1:1:6	М3	0,04	0,01042	295154,00	3074,32
44.4	12147	РАСТВОР ОТДЕЛОЧНЫЙ ТЯЖЕЛЫЙ ИЗВЕСТКОВЫЙ 1:2,5	М3	1,4	0,36456	295154,00	107601,34
44.5	30389	ГВОЗДИ СТРОИТЕЛЬНЫЕ С ПЛОСКОЙ ГОЛОВКОЙ 1.6X50 ММ	ТН	0,00007	0,00002	7200000,00	131,24
45	E15-02-003-1	ВЫСОКОКАЧЕСТВЕННАЯ ШТУКАТУРКА ЦЕМЕНТНЫМ РАСТВОРОМ ПО КАМНЮ ОТКОСОВ ПРИ ШИРИНЕ: ДО 200 ММ ПЛОСКИХ	100 М		0,144	755382,14	108775,03
45.1	00001	ЗАТРАТЫ ТРУДА РАБОЧИХ-СТРОИТЕЛЕЙ	ЧЕЛ-ЧАС	32	4,608	17378,03	80077,96
45.2	00976	ЛЕБЕДКИ ЭЛЕКТРИЧЕСКИЕ, ТЯГОВЫМ УСИЛИЕМ ДО 12,26 КН /1,25 Т/	МАШ-ЧАС	1,19	0,17136	1200,00	205,63
45.3	09219	ВОДА	М3	0,052	0,00749	2000,00	14,98
45.4	12138	РАСТВОР ОТДЕЛОЧНЫЙ ТЯЖЕЛЫЙ ЦЕМЕНТНО-ИЗВЕСТКОВЫЙ 1:1:6	М3	0,67	0,09648	295154,00	28476,46
46	E15-02-015-1	ШТУКАТУРКА ПОВЕРХНОСТЕЙ ЦОКОЛЯ	100 М2		0,027	1655993,33	44711,82
46.1	00001	ЗАТРАТЫ ТРУДА РАБОЧИХ-СТРОИТЕЛЕЙ	ЧЕЛ-ЧАС	65,66	1,77282	17378,03	30808,12
46.2	00003	ЗАТРАТЫ ТРУДА МАШИНИСТОВ	ЧЕЛ-ЧАС	4,99	0,13473	0,00	0,00
46.3	01609	РАСТВОРОНАСОС 1 М3	МАШ-ЧАС	4,76	0,12852	18787,00	2414,51
46.4	12138	РАСТВОР ОТДЕЛОЧНЫЙ ТЯЖЕЛЫЙ ЦЕМЕНТНО-ИЗВЕСТКОВЫЙ 1:1:6	М3	0,04	0,00108	295154,00	318,77
46.5	12147	РАСТВОР ОТДЕЛОЧНЫЙ ТЯЖЕЛЫЙ ИЗВЕСТКОВЫЙ 1:2,5	М3	1,4	0,0378	295154,00	11156,82
46.6	30389	ГВОЗДИ СТРОИТЕЛЬНЫЕ С ПЛОСКОЙ ГОЛОВКОЙ 1.6X50 ММ	ТН	0,00007	0,00000	7200000,00	13,61
47	E15-04-002-1	ИЗВЕСТКОВАЯ ОКРАСКА ПО ШТУКАТУРКЕ	100 М2		0,277	195589,30	54178,24

47.1	00001	ЗАТРАТЫ ТРУДА РАБОЧИХ-СТРОИТЕЛЕЙ						
47.2	00003	ЗАТРАТЫ ТРУДА МАШИНИСТОВ	ЧЕЛ-ЧАС	10,21	2,82817	17378,03		49148,02
47.3	02499	АВТОМОБИЛИ БОРТОВЫЕ ГРУЗОПОДЪЕМНОСТЬЮ ДО 5 Т	ЧЕЛ-ЧАС	0,03	0,00831	0,00		0,00
			МАШ-ЧАС	0,02	0,00554	57980,56		321,21
47.4	30652	ИЗВЕСТИ СТРОИТЕЛЬНАЯ НЕГАШЕНАЯ КОМОВАЯ, СОРТ 1	ТН	0,017	0,00471	1000000,00		4709,00
Итого по разделу " НАРУЖНАЯ ОТДЕЛКА "								615599,18
ОТМОСТКА								
48	E11-01-013-03	УСТРОЙСТВО ПОКРЫТИЙ: ЩЕБЕНОЧНЫХ 5СМ	100 М2		0,1	933640,94		93364,09
48.1	00001	ЗАТРАТЫ ТРУДА РАБОЧИХ-СТРОИТЕЛЕЙ	ЧЕЛ-ЧАС	28,4	2,84	17378,03		49353,61
48.2	00003	ЗАТРАТЫ ТРУДА МАШИНИСТОВ	ЧЕЛ-ЧАС	3,3	0,33	0,00		0,00
48.3	00464	ГУДРОНАТОРЫ РУЧНЫЕ	МАШ-ЧАС	5,1	0,51	178,00		90,78
48.4	02509	АВТОМОБИЛЬ БОРТОВОЙ, ГРУЗОПОДЪЕМНОСТЬЮ ДО 5 Т	МАШ-ЧАС	0,15	0,015	57980,56		869,71
48.5	45050	ЩЕБЕНЬ ИЗ ПРИРОДНОГО КАМНЯ ДЛЯ СТРОИТЕЛЬНЫХ РАБОТ ФРАКЦИИ 5-10 ММ	М3	1,84	0,184	75000,00		13800,00
48.6	45051	ЩЕБЕНЬ ИЗ ПРИРОДНОГО КАМНЯ ДЛЯ СТРОИТЕЛЬНЫХ РАБОТ ФРАКЦИИ 10-20 ММ	М3	0,92	0,092	75000,00		6900,00
48.7	45052	ЩЕБЕНЬ ИЗ ПРИРОДНОГО КАМНЯ ДЛЯ СТРОИТЕЛЬНЫХ РАБОТ ФРАКЦИИ 20-40 ММ	М3	2,98	0,298	75000,00		22350,00
49	E11-01-002-09	УСТРОЙСТВО ПОДСТИЛАЮЩИХ СЛОЕВ: БЕТОННЫХ ТОЛЬЦ 10СМ	1 М3		1	429113,17		429113,17
49.1	00001	ЗАТРАТЫ ТРУДА РАБОЧИХ-СТРОИТЕЛЕЙ	ЧЕЛ-ЧАС	1,8	1,8	17378,03		31280,45
49.2	09219	ВОДА	М3	0,35	0,35	2000,00		700,00
49.3	22006	БЕТОН ТЯЖЕЛЫЙ, КЛАСС В 15 (М200)	М3	1,02	1,02	387336,00		395082,72
49.4	36138	ДОСКИ НЕОБРЕЗНЫЕ ИЗ ХВОЙНЫХ ПОРОД ДЛИНОЙ 2-3,75 М, ЛЮБОЙ ШИРИНЫ, ТОЛЩИНОЙ 32, 40 ММ, IV СОРТА	М3	0,001	0,001	2050000,00		2050,00
Итого по разделу " ОТМОСТКА "								522477,27
ЭЛЕКТРООСВЕЩЕНИЕ								
50	Ц08-03-593-5	СВЕТИЛЬНИК ПОТОЛОЧНЫЙ ИЛИ НАСТЕННЫЙ УПЛОТНЕННЫЙ С КРЕПЛЕНИЕМ ВИНТАМИ ИЛИ БОЛТАМИ ДЛЯ ПОМЕЩЕНИЙ С ТЯЖЕЛЫМИ УСЛОВИЯМИ СРЕДЫ	100 ШТ		0,02	1798628,24		35972,56
50.1	00001	ЗАТРАТЫ ТРУДА РАБОЧИХ-СТРОИТЕЛЕЙ	ЧЕЛ-ЧАС	93,4	1,868	17378,03		32462,16
50.2	00003	ЗАТРАТЫ ТРУДА МАШИНИСТОВ	ЧЕЛ-ЧАС	41,6	0,832	0,00		0,00
50.3	00521	ДРЕЛИ ЭЛЕКТРИЧЕСКИЕ	МАШ-ЧАС	25,6	0,512	1200,00		614,40
50.4	02510	АВТОМОБИЛЬ БОРТОВОЙ, ГРУЗОПОДЪЕМНОСТЬЮ ДО 8 Т	МАШ-ЧАС	0,8	0,016	77062,80		1233,00
50.5	30434	ДЮБЕЛИ РАСПОРНЫЕ	100 ШТ	4,08	0,0816	20000,00		1632,00
50.6	97117	ЛЕНТА ЛИПКАЯ ИЗОЛЯЦИОННАЯ НА ПОЛИКАСИНОВОМ КОМПАУНДЕ МАРКИ ЛСЭПЛ ШИРИНОЙ 20-30ММ ТОЛЩИНОЙ ОТ 0,14 ДО 0,19ММ ВКЛ.	КГ	0,31	0,0062	5000,00		31,00
51	99796	СВЕТИЛЬНИК НБО 30-60	ШТ		2	12000,00		24000,00
52		ЛАМПА ЛЕД МОЩНОСТЬ 12 ВТ	ШТ		2	13739,00		27478,00
53	Ц08-03-591-2	ВЫКЛЮЧАТЕЛЬ ОДНОКЛАВИШНЫЙ УТОПЛЕННОГО ТИПА ПРИ СКРЫТОЙ ПРОВОДКЕ	100 ШТ		0,02	670555,16		13411,10
53.1	00001	ЗАТРАТЫ ТРУДА РАБОЧИХ-СТРОИТЕЛЕЙ	ЧЕЛ-ЧАС	32,2	0,644	17378,03		11191,45
53.2	00003	ЗАТРАТЫ ТРУДА МАШИНИСТОВ	ЧЕЛ-ЧАС	0,08	0,0016	0,00		0,00
53.3	00766	КРАНЫ 10 Т НА АВТОМОБИЛЬНОМ ХОДУ ПРИ МОНТАЖЕ ТЕХНОЛОГИЧЕСКОГО ОБОРУДОВАНИЯ	МАШ-ЧАС	0,04	0,0008	127627,00		102,10
53.4	02510	АВТОМОБИЛЬ БОРТОВОЙ, ГРУЗОПОДЪЕМНОСТЬЮ ДО 8 Т	МАШ-ЧАС	0,04	0,0008	77062,80		61,65
53.5	30654	ГИПСОВЫЕ ВЯЖУЩИЕ Г-3	ТН	0,00315	0,00006	900000,00		56,70
53.6	45768	ВТУЛКИ ИЗОЛИРУЮЩИЕ	ШТ	102	2,04	980,00		1999,20
54	98528	ВЫКЛЮЧАТЕЛЬ ОДНОКЛАВИШНЫЙ ДЛЯ СКРЫТОЙ ПРОВОДКИ, ТИП С-1-02-6/220	ШТ		2	15000,00		30000,00
55	Ц08-02-403-3	ПРОВОД В ЗАЩИТНОЙ ОБОЛОЧКЕ ИЛИ КАБЕЛЬ ДВУХ-ТРЕХЖИЛЬНЫЕ: ПОД ШТУКАТУРКУ ПО СТЕНАМ ИЛИ В БОРОЗДАХ	100 М		0,3	651987,11		195596,13
55.1	00001	ЗАТРАТЫ ТРУДА РАБОЧИХ-СТРОИТЕЛЕЙ	ЧЕЛ-ЧАС	37	11,1	17378,03		192896,13
55.2	00003	ЗАТРАТЫ ТРУДА МАШИНИСТОВ	ЧЕЛ-ЧАС	5,27	1,581	0,00		0,00
55.3	30654	ГИПСОВЫЕ ВЯЖУЩИЕ Г-3	ТН	0,01	0,003	900000,00		2700,00
56	97213	КАБЕЛИ С ПОЛИВИНИЛХЛОРИДНОЙ ИЗОЛЯЦИЕЙ И ОБОЛОЧКОЙ, С МЕДНЫМИ ЖИЛАМИ, МАРКИ ВВГ, НА НАПРЯЖЕНИЕ ДО 660 В, С ЧИСЛОМ ЖИЛ И СЕЧЕНИЕМ 2X2,5 КВ.ММ	1000 М		0,03	1758150,00		52744,50
57	32523	КОРОВКА ДЛЯ СКРЫТОЙ ПРОВОДКИ	ШТ		4	1500000,00		6000000,00
58	Ц08-03-526-7	АВТОМАТ ОДНО-ДВУХ-, ТРЕХПОЛЮСНЫЙ, УСТАНОВЛИВАЕМЫЙ НА КОНСТРУКЦИИ НА ПОЛУ, НА ТОК А. ДО: 100	ШТ		2	117871,54		235743,09
58.1	00001	ЗАТРАТЫ ТРУДА РАБОЧИХ-СТРОИТЕЛЕЙ	ЧЕЛ-ЧАС	2,59	5,18	17378,03		90018,20
58.2	00003	ЗАТРАТЫ ТРУДА МАШИНИСТОВ	ЧЕЛ-ЧАС	0,016	0,032	0,00		0,00
58.3	00521	ДРЕЛИ ЭЛЕКТРИЧЕСКИЕ	МАШ-ЧАС	0,12	0,24	1200,00		288,00
58.4	00766	КРАНЫ 10 Т НА АВТОМОБИЛЬНОМ ХОДУ ПРИ МОНТАЖЕ ТЕХНОЛОГИЧЕСКОГО ОБОРУДОВАНИЯ	МАШ-ЧАС	0,008	0,016	127627,00		2042,03
58.5	02016	УСТАНОВКИ ДЛЯ РУЧНОЙ ДУГОВОЙ СВАРКИ ПОСТОЯННОГО ТОКА	МАШ-ЧАС	0,14	0,28	4656,00		1303,68
58.6	02510	АВТОМОБИЛЬ БОРТОВОЙ, ГРУЗОПОДЪЕМНОСТЬЮ ДО 8 Т	МАШ-ЧАС	0,008	0,016	77062,80		1233,00
58.7	02647	ПРЕСС ГИДРАВЛИЧЕСКИЙ С ЭЛЕКТРОПРИВОДОМ	МАШ-ЧАС	0,2	0,4	872,00		348,80

58.8	30434	ДЮБЕЛИ РАСПОРНЫЕ	100 ШТ	0,02	0,04	20000,00	800,00
58.9	30484	БОЛТЫ СТРОИТЕЛЬНЫЕ С ШЕСТИГРАННОЙ С ГАЙКАМИ И ШАЙБАМИ	КГ	0,38	0,76	10000,00	7600,00
58.10	31087	КРАСКА ДЛЯ ВНУТРЕННИХ РАБОТ	КГ	0,047	0,094	15600,00	1466,40
58.11	31136	ШПАГАТ БУМАЖНЫЙ	КГ	0,004	0,008	6000,00	48,00
58.12	31260	ЛАК ЭЛЕКТРОИЗОЛЯЦИОННЫЙ 318	КГ	0,014	0,028	27882,00	780,70
58.13	35377	ЭЛЕКТРОДЫ ДИАМЕТРОМ 4 ММ Э42А	КГ	0,07	0,14	11660,00	1632,40
58.14	35566	НИТКИ ШВЕЙНЫЕ	КГ	0,002	0,004	5000,00	20,00
58.15	44069	ВАЗЕЛИН ТЕХНИЧЕСКИЙ	КГ	0,009	0,018	15660,00	281,88
58.16	45527	БИРКИ МАРКИРОВОЧНЫЕ	100 ШТ	0,02	0,04	5000,00	200,00
58.17	50801	КОНСТРУКЦИЙ ИНДИВИДУАЛЬНЫЕ РЕШЕТЧАТЫЕ СВАРНЫЕ ИЗ СТАЛИ МЕЛКИХ ПРОФИЛЕЙ МАССА, ДО 0,1Т	ТН	0,009	0,018	7000000,00	126000,00
58.18	64457	НАКОНЕЧНИКИ КАБЕЛЬНЫЕ	ШТ	6,1	12,2	100,00	1220,00
58.19	64806	ПЕРЕМЫЧКИ ГИБКИЕ, ТИП ПГС-50	ШТ	1	2	50,00	100,00
58.20	97117	ЛЕНТА ЛИПКАЯ ИЗОЛЯЦИОННАЯ НА ПОЛИКАСИНОВОМ КОМПАУНДЕ МАРКИ ЛСЭПЛ ШИРИНОЙ 20-30ММ ТОЛЩИНОЙ ОТ 0,14 ДО 0,19ММ ВКЛ.	КГ	0,036	0,072	5000,00	360,00
59		АВТОМАТ ВЫКЛЮЧАТЕЛЬ 3-Х ПОЛНОСНАЯ 10А ВА 47-63 1Р Д0380/220В	ШТ		2	10261,00	20522,00
60	Е09-06-001-1	МОНТАЖ: КОНСТРУКЦИЙ ЛЮКОВ ДЛЯ ВЫГРЕБА	1 Т КОНСТРУКЦИЙ		0,024	1627957,01	39070,97
60.1	00001	ЗАТРАТЫ ТРУДА РАБОЧИХ-СТРОИТЕЛЕЙ	ЧЕЛ-ЧАС	89,49	2,14776	17378,03	37323,84
60.2	00003	ЗАТРАТЫ ТРУДА МАШИНИСТОВ	ЧЕЛ-ЧАС	1,22	0,02928	0,00	0,00
60.3	01147	МАШИНЫ ШЛИФОВАЛЬНЫЕ ЭЛЕКТРИЧЕСКИЕ	МАШ-ЧАС	0,2	0,0048	1327,00	6,37
60.4	02509	АВТОМОБИЛЬ БОРТОВОЙ, ГРУЗОПОДЪЕМНОСТЬЮ ДО 5 Т	МАШ-ЧАС	0,73	0,01752	57980,56	1015,82
60.5	02577	АППАРАТ ДЛЯ ГАЗОВОЙ СВАРКИ И РЕЗКИ	МАШ-ЧАС	0,7	0,0168	1077,00	18,09
60.6	34241	КИСЛОРОД ТЕХНИЧЕСКИЙ ГАЗООБРАЗНЫЙ	МЗ	0,5	0,012	40000,00	480,00
60.7	35312	ЭЛЕКТРОДЫ Д 4 ММ: Э46	ТН	0,0007	0,00002	11660000,00	193,89
60.8	44897	ШЛИФКРУГИ	ШТ	0,05	0,0012	15000,00	18,00
60.9	45077	ПРОПАН-БУТАН, СМЕСЬ ТЕХНИЧЕСКАЯ	КГ	0,15	0,0036	3600,00	12,96
61	44245	ЛЮКИ МЕТАЛЛИЧЕСКИЕ	ШТ		1	150000,00	150000,00
62	Е22-01-021-5	УКЛАДКА ТРУБОПРОВОДОВ ИЗ ПОЛИЭТИЛЕНОВЫХ ТРУБ ДИАМЕТРОМ: 150 ММ	1 КМ		0,004	58782022,03	235128,09
62.1	00001	ЗАТРАТЫ ТРУДА РАБОЧИХ-СТРОИТЕЛЕЙ	ЧЕЛ-ЧАС	247	0,988	17378,03	17169,49
62.2	00003	ЗАТРАТЫ ТРУДА МАШИНИСТОВ	ЧЕЛ-ЧАС	43,94	0,17576	0,00	0,00
62.3	02499	АВТОМОБИЛИ БОРТОВЫЕ ГРУЗОПОДЪЕМНОСТЬЮ ДО 5 Т	МАШ-ЧАС	1,1	0,0044	57980,56	255,11
62.4	66032	ТРУБЫ НАПОРНЫЕ ИЗ ПОЛИЭТИЛЕНА НИЗКОГО ДАВЛЕНИЯ СРЕДНЕТЕПЛОГО ТИПА ДУ 160Х6,2 ММ ГОСТ 18599-83	М	1010	4,04	53887,00	217703,48
Итого по разделу " ЭЛЕКТРООСВЕЩЕНИЕ"							7059666,45
ИТОГО:							29661540,13
Затраты на строительные материалы, изделия и конструкции							24700497,07
Затраты на основную заработную плату с учетом начислений на социальное страхование							4573091,80
Нормативная трудоемкость строительства объекта, определяемая по ресурсной смете, в чел.-часах							263,15
Затраты на эксплуатацию машин и механизмов							387951,26
Итого прямые затраты							29661540,13
Итого с прочими затратами							29661540,13
Итого стоимость строительства в текущих ценах без НДС							29661540,13
Всего стоимость строительства в текущих ценах с НДС							29661540,13

Составил: _____

Проверил: _____

Кашкадарё вилояти Миришкор тумани Жейнов шифохонаси ички йулларини жамоатчилик фикри асосида шакилланган маблаглар хисобидан таъмирлаш, шифохона ходимлари ва беморлар учун алоҳида хожатхона куриш

наименование (объекта) стройки (предприятия, здания, сооружения)

СВОДНО-РЕСУРСНАЯ ВЕДОМОСТЬ № 1

на УБОРНАЯ НА 2 ОЧКА

(наименование работ)

№ п/п	Обоснование (Код ресурса)	Наименование ресурсов	Ед. изм.	Количество	Цена	Стоимость
1	2			5	6	7
ТРУДОВЫЕ РЕСУРСЫ						
1	00001	ЗАТРАТЫ ТРУДА РАБОЧИХ-СТРОИТЕЛЕЙ	ЧЕЛ-ЧАС	263,15364	17378,03	4573091,80
2	00003	ЗАТРАТЫ ТРУДА МАШИНИСТОВ	ЧЕЛ-ЧАС	18,59768	0,00	0,00
ИТОГО ТРУДОВЫЕ РЕСУРСЫ:						4573091,8
СТРОИТЕЛЬНЫЕ МАШИНЫ И МЕХАНИЗМЫ						
1	00083	АГРЕГАТЫ ДЛЯ ПРИГОТОВЛЕНИЯ РАБОЧИХ ЖИДКОСТЕЙ-ЯДОХИМИКАТОВ (БЕЗ ТРАКТОРА)	МАШ-ЧАС	0,0108	16157,59	174,50
2	00112	АВТОПОГРУЗЧИКИ 5 Т	МАШ-ЧАС	0,09698	72437,00	7024,93
3	00185	АВТОПОГРУЗЧИКИ ПРИ РАБОТЕ НА ДРУГИХ ВИДАХ СТРОИТЕЛЬСТВА 3 Т	МАШ-ЧАС	0,06992	67284,00	4704,50
4	00257	БУЛЬДОЗЕРЫ 59 КВТ /80 Л.С/ ПРИ РАБОТЕ НА ДРУГИХ ВИДАХ СТРОИТЕЛЬСТВА	МАШ-ЧАС	0,06278	93614,00	5876,71
5	00258	БУЛЬДОЗЕРЫ 79 КВТ /108 Л.С/ ПРИ РАБОТЕ НА ДРУГИХ ВИДАХ СТРОИТЕЛЬСТВА	МАШ-ЧАС	0,09516	105272,00	10017,68
6	00403	ВИБРАТОР ГЛУБИННЫЙ	МАШ-ЧАС	3,49335	1080,00	3772,81
7	00404	ВИБРАТОР ПОВЕРХНОСТНЫЙ	МАШ-ЧАС	1,47815	540,00	798,20
8	00464	ГУДРОНАТОРЫ РУЧНЫЕ	МАШ-ЧАС	0,9078	178,00	161,59
9	00521	ДРЕЛИ ЭЛЕКТРИЧЕСКИЕ	МАШ-ЧАС	1,3184	1200,00	1582,08
10	00620	КАТКИ ДОРОЖНЫЕ САМОХОДНЫЕ ГЛАДКИЕ 5 Т	МАШ-ЧАС	0,09048	82994,00	7509,30
11	00659	КОМПРЕССОРЫ ПЕРЕДВИЖНЫЕ С ДВИГАТЕЛЕМ ВНУТРЕННЕГО СГОРАНИЯ ДАВЛЕНИЕМ ДО 686 КПА /7 АТ/ 2,2 МЗ/МИН	МАШ-ЧАС	0,44204	58638,00	25920,34
12	00660	КОМПРЕССОРЫ ПЕРЕДВИЖНЫЕ С ДВИГАТЕЛЕМ ВНУТРЕННЕГО СГОРАНИЯ ДАВЛЕНИЕМ ДО 686 КПА /7 АТ/ 5 МЗ/МИН	МАШ-ЧАС	0,2511	73969,81	18574,12
13	00762	КРАНЫ 10 Т НА АВТОМОБИЛЬНОМ ХОДУ ПРИ РАБОТЕ НА ДРУГИХ ВИДАХ СТРОИТЕЛЬСТВА	МАШ-ЧАС	0,19595	127627,00	25008,97
14	00766	КРАНЫ 10 Т НА АВТОМОБИЛЬНОМ ХОДУ ПРИ МОНТАЖЕ ТЕХНОЛОГИЧЕСКОГО ОБОРУДОВАНИЯ	МАШ-ЧАС	0,0168	127627,00	2144,13
15	00913	КОТЛЫ БИТУМНЫЕ ПЕРЕДВИЖНЫЕ 400Л	МАШ-ЧАС	1,144	3164,00	3619,62
16	00976	ЛЕБЕДКИ ЭЛЕКТРИЧЕСКИЕ, ТЯГОВЫМ УСИЛИЕМ ДО 12,26 КН /1,25 Т/	МАШ-ЧАС	0,17136	1200,00	205,63
17	01147	МАШИНЫ ШЛИФОВАЛЬНЫЕ ЭЛЕКТРИЧЕСКИЕ	МАШ-ЧАС	0,01248	1327,00	16,56
18	01522	ПОДЪЕМНИКИ МАЧТОВЫЕ СТРОИТЕЛЬНЫЕ 0,5 Т	МАШ-ЧАС	0,02808	18892,00	530,49
19	01556	ПИЛЫ БЕНЗОМОТОРНЫЕ	МАШ-ЧАС	0,0792	1200,00	95,04
20	01571	ПИЛА ЭЛЕКТРИЧЕСКАЯ ЦЕПНАЯ	МАШ-ЧАС	0,27077	1200,00	324,93
21	01609	РАСТВОРОНАСОС 1 МЗ	МАШ-ЧАС	0,12852	18787,00	2414,51
22	01866	ТРАМБОВКИ ПНЕВМАТИЧЕСКИЕ ПРИ РАБОТЕ ОТ КОМПРЕССОРА	МАШ-ЧАС	1,81015	5557,09	10059,16
23	02016	УСТАНОВКИ ДЛЯ РУЧНОЙ ДУГОВОЙ СВАРКИ /ПОСТОЯННОГО ТОКА/	МАШ-ЧАС	4,42767	4656,00	20615,25
24	02209	ШУРУПОВЕРТ	МАШ-ЧАС	1,22294	2268,60	2774,37
25	02288	ЭКСКАВАТОРЫ ОДНОКОВШОВЫЕ ДИЗЕЛЬНЫЕ 0,25 МЗ НА ПНЕВМОКОЛЕСНОМ ХОДУ ПРИ РАБОТЕ НА ДРУГИХ ВИДАХ СТРОИТЕЛЬСТВА	МАШ-ЧАС	2,28459	82161,00	187704,10
26	02499	АВТОМОБИЛИ БОРТОВЫЕ ГРУЗОПОДЪЕМНОСТЬЮ ДО 5 Т	МАШ-ЧАС	0,02039	57980,56	1182,22
27	02509	АВТОМОБИЛЬ БОРТОВОЙ, ГРУЗОПОДЪЕМНОСТЬЮ ДО 5 Т	МАШ-ЧАС	0,72833	57980,56	42228,96
28	02510	АВТОМОБИЛЬ БОРТОВОЙ, ГРУЗОПОДЪЕМНОСТЬЮ ДО 8 Т	МАШ-ЧАС	0,0328	77062,80	2527,66
29	02577	АППАРАТ ДЛЯ ГАЗОВОЙ СВАРКИ И РЕЗКИ	МАШ-ЧАС	0,03168	1077,00	34,12
30	02647	ПРЕСС ГИДРАВЛИЧЕСКИЙ С ЭЛЕКТРОПРИВОДОМ	МАШ-ЧАС	0,4	872,00	348,80
ИТОГО СТРОИТЕЛЬНЫЕ МАШИНЫ И МЕХАНИЗМЫ:						387951,26
СТРОИТЕЛЬНЫЕ МАТЕРИАЛЫ И КОНСТРУКЦИИ						
1		АВТОМАТ ВЫКЛЮЧАТЕЛЬ 3-Х ПОЛЮСНАЯ 10А ВА 47-63 1Р ДО380/220В	ШТ	2	10261,00	20522,00

2		ЛАМПА ЛЕД МОЩНОСТЬ 12 ВТ				
3	03706	АРМАТУРА ДЛЯ МОНОЛИТНЫХ ЖЕЛЕЗОБЕТОННЫХ КОНСТРУКЦИЙ В ВИДЕ СЕТОК И ПЛОСКИХ КАРКАСОВ, ГЛАДКАЯ КЛАССА А1, ДИАМЕТРОМ 6 ММ	ШТ	2	13739,00	27478,00
4	03707	АРМАТУРА ДЛЯ МОНОЛИТНЫХ ЖЕЛЕЗОБЕТОННЫХ КОНСТРУКЦИЙ В ВИДЕ СЕТОК И ПЛОСКИХ КАРКАСОВ, ГЛАДКАЯ КЛАССА А1, ДИАМЕТРОМ 8 ММ	ТН	0,02304	7330440,00	168893,34
5	03726	АРМАТУРА ДЛЯ МОНОЛИТНЫХ ЖЕЛЕЗОБЕТОННЫХ КОНСТРУКЦИЙ В ВИДЕ СЕТОК И ПЛОСКИХ КАРКАСОВ, ПЕРИОДИЧЕСКОГО ПРОФИЛЯ КЛАССА АIII, ДИАМЕТРОМ 10 ММ	ТН	0,0533	7330440,00	390712,45
6	03727	АРМАТУРА ДЛЯ МОНОЛИТНЫХ ЖЕЛЕЗОБЕТОННЫХ КОНСТРУКЦИЙ В ВИДЕ СЕТОК И ПЛОСКИХ КАРКАСОВ, ПЕРИОДИЧЕСКОГО ПРОФИЛЯ КЛАССА АIII, ДИАМЕТРОМ 12 ММ	ТН	0,10722	7434785,00	797157,65
7	03729	АРМАТУРА ДЛЯ МОНОЛИТНЫХ ЖЕЛЕЗОБЕТОННЫХ КОНСТРУКЦИЙ В ВИДЕ СЕТОК И ПЛОСКИХ КАРКАСОВ, ПЕРИОДИЧЕСКОГО ПРОФИЛЯ КЛАССА АIII, ДИАМЕТРОМ 18 ММ	ТН	0,01704	7330440,00	124910,70
8	09219	ВОДА				
9	12104	РАСТВОР ГОТОВЫЙ КЛАДОЧНЫЙ ТЯЖЕЛЫЙ ЦЕМЕНТНЫЙ М-100	М3	0,1232	7086960,00	873113,47
10	12138	РАСТВОР ОТДЕЛОЧНЫЙ ТЯЖЕЛЫЙ ЦЕМЕНТНО-ИЗВЕСТКОВЫЙ 1:1:6	М3	2,74342	2000,00	5486,84
11	12147	РАСТВОР ОТДЕЛОЧНЫЙ ТЯЖЕЛЫЙ ИЗВЕСТКОВЫЙ 1:2:5	М3	0,88	458393,00	403385,84
12	16070	КАМНИ ЛЕГКОБЕТОННЫЕ	М3	0,12138	295154,00	35824,61
13	22006	БЕТОН ТЯЖЕЛЫЙ, КЛАСС В 15 (М200)	М3	0,89536	295154,00	264269,09
14	22007	БЕТОН ТЯЖЕЛЫЙ, КЛАСС В 20 (М250)	М3	7,36	280000,00	2060800,00
15	22450	РАСТВОР ГОТОВЫЙ КЛАДОЧНЫЙ ЦЕМЕНТНЫЙ, МАРКА 25	М3	12,87234	387336,00	4985920,69
16	29129	ПЛИТЫ ОБЛИЦОВОЧНЫЕ ИЗ ПРОФИЛИРОВАННОГО ПОКРАШЕННОГО ЛИСТА ТОЛЬШ 0,4 ММ	М3	2,07263	484913,00	1005045,23
17	29160	ВИНТЫ САМОНАРЕЗАЮЩИЕ	М3	0,124	323537,00	40118,59
18	30034	ЛИСТЫ АСБЕСТОЦЕМЕНТНЫЕ ВОЛНИСТЫЕ СРЕДНЕГО ПРОФИЛЯ 40/150 ТОЛЩИНОЙ 5.8 ММ	М2	5,28	44348,00	234157,44
19	30118	БИТУМ НЕФТЯНОЙ ДОРОЖНЫЙ МГ И СГ	ШТ	115,2	50,00	5760,00
20	30322	БОЛТЫ СТРОИТЕЛЬНЫЕ С ГАЙКАМИ И ШАЙБАМИ	М2	15,6416	24000,00	375398,40
21	30383	ГВОЗДИ ПРОВОЛОЧНЫЕ ОЦИНКОВАННЫЕ ДЛЯ АСБЕСТОЦЕМЕНТНОЙ КРОВЛИ 4.5X120 ММ	ТН	0,09672	3614100,00	349555,75
22	30389	ГВОЗДИ СТРОИТЕЛЬНЫЕ С ПЛОСКОЙ ГОЛОВКОЙ 1.6X50 ММ	ТН	0,00459	10000000,00	45860,00
23	30405	ГВОЗДИ ТОЛЕВЫЕ КРУГЛЫЕ 3.0X40 ММ	ТН	0,00098	7200000,00	7038,72
24	30407	ГВОЗДИ СТРОИТЕЛЬНЫЕ	ТН	0,00004	7200000,00	275,89
25	30434	ДЮБЕЛИ РАСПОРНЫЕ	ТН	0,00023	7200000,00	1680,49
26	30484	БОЛТЫ СТРОИТЕЛЬНЫЕ С ШЕСТИГРАННОЙ С ГАЙКАМИ И ШАЙБАМИ	ТН	0,00886	7200000,00	63795,41
27	30652	ИЗВЕСТЬ СТРОИТЕЛЬНАЯ НЕГАШЕНАЯ КОМОВАЯ, СОРТ 1	100 ШТ	0,1216	20000,00	2432,00
28	30654	ГИПСОВЫЕ ВЯЖУЩИЕ Г-3	КГ	0,76	10000,00	7600,00
29	30658	ПРИМЕСИ ВОЛОКНИСТЫХ ВЕЩЕСТВ	ТН	0,01472	1000000,00	14716,60
30	31065	КРАСКИ СУХИЕ Э-ВС-17 ДЛЯ ВНУТРЕННИХ РАБОТ	ТН	0,00306	900000,00	2756,70
31	31087	КРАСКА ДЛЯ ВНУТРЕННИХ РАБОТ	КГ	0,04888	2000,00	97,76
32	31136	ШПАГАТ БУМАЖНЫЙ	ТН	0,00000	15600000,00	33,70
33	31260	ЛАК ЭЛЕКТРОИЗОЛЯЦИОННЫЙ 318	КГ	0,094	15600,00	1466,40
34	31929	ТОЛЬ С КРУПНОЗЕРНИСТОЙ ПОСЫПКОЙ ГИДРОИЗОЛЯЦИОННЫЙ ТГ-350	КГ	0,008	6000,00	48,00
35	32104	МАСТИКА БИТУМНАЯ КРОВЕЛЬНАЯ ГОРЯЧАЯ	КГ	0,028	27882,00	780,70
36	32501	ПОКОВКИ ИЗ КВАДРАТНЫХ ЗАГОТОВОК ПРИ МАССЕ ОДНОЙ ПОКОВКИ 1,8 КГ	М2	0,6084	5000,00	3042,00
37	32507	ПОКОВКИ ОЦИНКОВАННЫЕ ИЗ КВАДРАТНЫХ ЗАГОТОВОК ПРИ МАССЕ ОДНОЙ ПОКОВКИ 2,825 КГ	ТН	0,13957	5436843,00	758809,30
38	32522	ПРОВОЛОКА КАНАТНАЯ ОЦИНКОВАННАЯ ГРУППЫ С, МАРКИ В, ДИАМЕТРОМ 3 ММ	ТН	0,00745	2000000,00	14902,00
39	32523	КОРОБКА ДЛЯ СКРЫТОЙ ПРОВОДКИ	ТН	0,00122	2000000,00	2444,00
40	32524	КАТАНКА ГОРЯЧЕКАТАНАЯ ОБЫЧНОЙ ТОЧНОСТИ В МОТКАХ ИЗ СТАЛИ СВ-08А ДИАМЕТРОМ 6,3-6,5 ММ	ТН	0,00002	9690000,00	174,42
41	32543	ПРОВОЛОКА ИЗ НИЗКОУГЛЕРОДИСТОЙ СВЕТОЙ СТАЛИ /ОС/, ТЕРМИЧЕСКИ ОБРАБОТАННОЙ, ОБЩЕГО НАЗНАЧЕНИЯ, ВЫСШЕГО КАЧЕСТВА Д 1,1 ММ	ШТ	4	1500000,00	6000000,00
42	33138	СТЕКЛО ЖИДКОЕ КАЛИЙНОЕ	ТН	0,0042	8600000,00	36106,24
			ТН	0,00022	8600000,00	1905,42
			ТН	0,002	3714000,00	7428,00

43	33732	СТАЛЬ ЛИСТОВАЯ ОЦИНКОВАННАЯ, ТОЛЩИНОЙ 0,7 ММ	ТН	0,00489	10166666,67	49694,67
44	34206	АММОНИЙ ФОСФОРНОКИСЛЫЙ ДВУЗАМЕЩЕННЫЙ / ДИАМОНИЙ ФОСФАТ / МАРКИ Б	ТН	0,00121	5500000,00	6633,00
45	34241	КИСЛОРОД ТЕХНИЧЕСКИЙ ГАЗООБРАЗНЫЙ	МЗ	0,03653	40000,00	1461,12
46	34244	КОНТАКТ КЕРОСИНОВЫЙ	ТН	0,00018	7500000,00	1350,00
47	35310	ЭЛЕКТРОДЫ Д 4 ММ: Э42	ТН	0,00498	11660000,00	58057,47
48	35312	ЭЛЕКТРОДЫ Д 4 ММ: Э46	ТН	0,00002	11660000,00	195,89
49	35346	ЭЛЕКТРОДЫ УОНИ 13/45	КГ	0,06	11660,00	699,60
50	35377	ЭЛЕКТРОДЫ ДИАМЕТРОМ 4 ММ Э42А	КГ	0,14	11660,00	1632,40
51	35566	НИТКИ ШВЕЙНЫЕ	КГ	0,004	5000,00	20,00
52	36024	БРУСКИ ОБРЕЗНЫЕ ИЗ ХВОЙНЫХ ПОРОД ДЛИНОЙ 4-6,5М, ШИРИНОЙ 75-150ММ, ТОЛЩИНОЙ 40-75 ММ, II СОРТА	МЗ	0,09479	2050000,00	194315,40
53	36025	БРУСКИ ОБРЕЗНЫЕ ИЗ ХВОЙНЫХ ПОРОД ДЛИНОЙ 4-6,5М, ШИРИНОЙ 75-150ММ, ТОЛЩИНОЙ 40-75 ММ, III СОРТА	МЗ	0,24253	2050000,00	497179,12
54	36026	БРУСКИ ОБРЕЗНЫЕ ИЗ ХВОЙНЫХ ПОРОД ДЛИНОЙ 4-6,5М, ШИРИНОЙ 75-150ММ, ТОЛЩИНОЙ 40-75 ММ, IV СОРТА	МЗ	0,004	2050000,00	8200,00
55	36028	БРУСЬЯ ОБРЕЗНЫЕ ИЗ ХВОЙНЫХ ПОРОД ДЛИНОЙ 4-6,5М, ШИРИНОЙ 75-150ММ, ТОЛЩИНОЙ 100, 125ММ, II СОРТА	МЗ	0,0108	2050000,00	22140,00
56	36032	БРУСЬЯ ОБРЕЗНЫЕ ИЗ ХВОЙНЫХ ПОРОД ДЛИНОЙ 4-6,5М, ШИРИНОЙ 75-150ММ, ТОЛЩИНОЙ 150 ММ И БОЛЕЕ, II СОРТА	МЗ	0,038	2050000,00	77910,25
57	36053	ДОСКИ ОБРЕЗНЫЕ ИЗ ХВОЙНЫХ ПОРОД ДЛИНОЙ 4-6,5 М, ШИРИНОЙ 75-150 ММ, ТОЛЩИНОЙ 25 ММ, III СОРТА	МЗ	0,01012	2050000,00	20752,15
58	36059	ДОСКИ ОБРЕЗНЫЕ ИЗ ХВОЙНЫХ ПОРОД ДЛИНОЙ 4-6,5 М, ШИРИНОЙ 75-150 ММ, ТОЛЩИНОЙ 44 ММ И БОЛЕЕ, I СОРТА	МЗ	0,1494	2050000,00	306270,00
59	36060	ДОСКИ ОБРЕЗНЫЕ ИЗ ХВОЙНЫХ ПОРОД ДЛИНОЙ 4-6,5 М, ШИРИНОЙ 75-150 ММ, ТОЛЩИНОЙ 44 ММ И БОЛЕЕ, II СОРТА	МЗ	0,0611	2050000,00	125255,00
60	36061	ДОСКИ ОБРЕЗНЫЕ ИЗ ХВОЙНЫХ ПОРОД ДЛИНОЙ 4-6,5 М, ШИРИНОЙ 75-150 ММ, ТОЛЩИНОЙ 44 ММ И БОЛЕЕ, III СОРТА	МЗ	0,16297	2050000,00	334081,53
61	36080	ДОСКИ НЕОБРЕЗНЫЕ ИЗ ХВОЙНЫХ ПОРОД ДЛИНОЙ 4-6,5 М, ЛЮБОЙ ШИРИНЫ, ТОЛЩИНОЙ 44 ММ И БОЛЕЕ, II СОРТА	МЗ	0,02088	2050000,00	42795,80
62	36138	ДОСКИ НЕОБРЕЗНЫЕ ИЗ ХВОЙНЫХ ПОРОД ДЛИНОЙ 2-3,75 М, ЛЮБОЙ ШИРИНЫ, ТОЛЩИНОЙ 32, 40 ММ, IV СОРТА	МЗ	0,001	2050000,00	2050,00
63	40713	СУЛЬФАТ АММОНИЯ НАСЫПЬЮ ВЫСШЕГО СОРТА	ТН	0,00031	4500000,00	1377,00
64	43113	ЩЕБЕНЬ	МЗ	1,1362	75000,00	85215,00
65	44011	ГОРЯЧЕКАТАННАЯ АРМАТУРНАЯ СТАЛЬ ГЛАДКАЯ КЛАССА А-1	ТН	0,04004	7547827,00	302214,99
66	44032	БЛОКИ ДВЕРНЫЕ ТИПА АКФА	М2	3,36	450000,00	1512000,00
67	44050	БРУСКИ ОБРЕЗНЫЕ ХВОЙНЫХ ПОРОД, ДЛИНОЙ 2-6,5 М, ТОЛЩИНОЙ 40-60 ММ 2 СОРТА	МЗ	0,00307	2050000,00	6293,50
68	44069	ВАЗЕЛИН ТЕХНИЧЕСКИЙ	КГ	0,018	15660,00	281,88
69	44245	ЛЮКИ МЕТАЛЛИЧЕСКИЕ	ШТ	1	150000,00	150000,00
70	44521	СЕТКА АРМАТУРНАЯ	ТН	0,015	7547827,00	113217,40
71	44629	ТКАНЬ МЕШОЧНАЯ	10 М2	0,08194	45240,00	3706,92
72	44897	ШЛИФКРУГИ	ШТ	0,0012	15000,00	18,00
73	45034	РАСТВОР ГОТОВЫЙ КЛАДОЧНЫЙ ТЯЖЕЛЫЙ ЦЕМЕНТНЫЙ	МЗ	0,13524	361303,00	48861,17
74	45050	ЩЕБЕНЬ ИЗ ПРИРОДНОГО КАМНЯ ДЛЯ СТРОИТЕЛЬНЫХ РАБОТ ФРАКЦИИ 5-10 ММ	МЗ	0,32752	75000,00	24564,00
75	45051	ЩЕБЕНЬ ИЗ ПРИРОДНОГО КАМНЯ ДЛЯ СТРОИТЕЛЬНЫХ РАБОТ ФРАКЦИИ 10-20 ММ	МЗ	0,16376	75000,00	12282,00
76	45052	ЩЕБЕНЬ ИЗ ПРИРОДНОГО КАМНЯ ДЛЯ СТРОИТЕЛЬНЫХ РАБОТ ФРАКЦИИ 20-40 ММ	МЗ	0,53044	75000,00	39783,00
77	45077	ПРОПАН-БУТАН, СМЕСЬ ТЕХНИЧЕСКАЯ	КГ	0,00907	3600,00	32,66
78	45089	ПАСТА АНТИСЕПТИЧЕСКАЯ	ТН	0,00035	765800,00	270,17
79	45527	БИРКИ МАРКИРОВОЧНЫЕ	100 ШТ	0,04	5000,00	200,00
80	45768	ВТУЛКИ ИЗОЛИРУЮЩИЕ	ШТ	2,04	980,00	1999,20
81	47801	ТРУБЫ ВОДОСТОЧНЫЕ	М	6,78	18000,00	122040,00
82	49317	ЖЕЛОБ ИЗ ОЦИНКОВАННОГО ЛИСТА ТОЛЬЦ 0,35 ММ	М	6	16000,00	96000,00
83	50036	ПРОФИЛЬ МЕТАЛЛИЧЕСКИЙ	1 П.М.	40	3950,00	158000,00
84	50781	СТАЛЬНЫЕ КОНСТРУКЦИИ	ТН	0,00955	7000000,00	66850,00
85	50801	КОНСТРУКЦИЙ ИНДИВИДУАЛЬНЫЕ РЕШЕТЧАТЫЕ СВАРНЫЕ ИЗ СТАЛИ МЕЛКИХ ПРОФИЛЕЙ МАССА, ДО 0,1Т	ТН	0,018	7000000,00	126000,00
86	51101	ФОРТОЧКА ИЗ АКФА	М2	0,6	420000,00	252000,00

87	51611	ИНВЕНТАРНЫЕ СТОЙКИ ДЕРЕВОМЕТАЛЛИЧЕСКИЕ РАЗДВИЖНЫЕ	ШТ	0,05348	100000,00	5348,00
88	51619	ЩИТЫ ИЗ ДОСОК ТОЛЩИНА 25 ММ	М2	9,46723	36658,00	347049,72
89	64457	НАКОНЕЧНИКИ КАБЕЛЬНЫЕ	ШТ	12,2	100,00	1220,00
90	64585	ПРОКЛАДКИ ТОЛЕВЫЕ	ШТ	61,1	50,00	3055,00
91	64806	ПЕРЕМЫЧКИ ГИБКИЕ, ТИП ПГС-50	ШТ	2	50,00	100,00
92	65729	ШАБЛОНЫ КОНЬКОВЫЕ	ШТ	2,444	1000,00	2444,00
93	66032	ТРУБЫ НАПОРНЫЕ ИЗ ПОЛИЭТИЛЕНА НИЗКОГО ДАВЛЕНИЯ СРЕДНЕЛЕГКОГО ТИПА ДУ 160Х6,2 ММ ГОСТ 18599-83	М	4,04	53887,00	217703,48
94	76853	ШУРУПЫ-САМОРЕЗЫ 35 ММ	КГ	0,07771	8200,00	637,24
95	97117	ЛЕНТА ЛИПКАЯ ИЗОЛЯЦИОННАЯ НА ПОЛИКАСИНОВОМ КОМПАУНДЕ МАРКИ ЛСЭПЛ ШИРИНОЙ 20-30ММ ТОЛЩИНОЙ ОТ 0,14 ДО 0,19ММ ВКЛ.	КГ	0,0782	5000,00	391,00
96	97213	КАБЕЛИ С ПОЛИВИНИЛХЛОРИДНОЙ ИЗОЛЯЦИЕЙ И ОБОЛОЧКОЙ, С МЕДНЫМИ ЖИЛАМИ, МАРКИ ВВГ, НА НАПРЯЖЕНИЕ ДО 660 В, С ЧИСЛОМ ЖИЛ И СЕЧЕНИЕМ 2Х2,5 КВ.ММ	1000 М	0,03	1758150,00	52744,50
97	98528	ВЫКЛЮЧАТЕЛЬ ОДНОКЛАВИШНЫЙ ДЛЯ СКРЫТОЙ ПРОВОДКИ, ТИП С-1-02-6/220	ШТ	2	15000,00	30000,00
98	99796	СВЕТИЛЬНИК НБО 30-60	ШТ	2	12000,00	24000,00
ИТОГО СТРОИТЕЛЬНЫЕ МАТЕРИАЛЫ И КОНСТРУКЦИИ:						24700497,07
Итого:						29661540,13
Затраты на строительные материалы, изделия и конструкции						24700497,07
Затраты на основную заработную плату с учетом начислений на социальное страхование						4573091,80
Нормативная трудоемкость строительства объекта, определяемая по ресурсной смете, в чел.-часах						263,15
Затраты на эксплуатацию машин и механизмов						387951,26
Итого прямые затраты						29661540,13
Итого с прочими затратами						29661540,13
Итого стоимость строительства в текущих ценах без НДС						29661540,13
Всего стоимость строительства в текущих ценах с НДС						29661540,13

Составил: _____

Проверил: _____

Кашкадарё вилояти Миришкор тумани Жейнов шифохонаси ички йуллариини жамоатчилик фикри асосида шакилланган маблаглар ҳисобидан таъмирлаш, шифохона ходимлари ва беморлар учун алоҳида хожатхона куриш

наименование (объекта)стройки (предприятия, здания, сооружения)

ЛОКАЛЬНО-РЕСУРСНАЯ ВЕДОМОСТЬ № 2

на УБОРНАЯ НА 6 ОЧКА

(наименование работ)

№ п/п	Шифр номера нормативов и коды ресурсов	Наименование работ и затрат, характеристика оборудования и его масса, расход ресурсов на единицу измерения	Единица измерения	Количество		Сметная стоимость	
				на единицу измерения	по проектны м данным	на единицу измерения	общая
1	2	3	4	5	6	7	8
ЗЕМЛЯНЫЕ РАБОТЫ							
1	E01-02-057-2	РАЗРАБОТКА ГРУНТА ВРУЧНУЮ ГРУППА ГРУНТОВ: 2	100 МЗ		0,6652	2676216,62	1780219,30
1.1	00001	ЗАТРАТЫ ТРУДА РАБОЧИХ-СТРОИТЕЛЕЙ	ЧЕЛ-ЧАС	154	102,4408	17378,03	1780219,30
2	E01-02-077-5	ЗАСЫПКА ТРАНШЕЙ И КОТЛОВАНОВ С РЫХЛЕНИЕМ ГРУНТА ВРУЧНУЮ, ГРУППА ГРУНТОВ: 2 М	100 МЗ		0,3	3006399,19	901919,76
2.1	00001	ЗАТРАТЫ ТРУДА РАБОЧИХ-СТРОИТЕЛЕЙ	ЧЕЛ-ЧАС	173	51,9	17378,03	901919,76
3	E01-02-005-1	УПЛОТНЕНИЕ ГРУНТА ПНЕВМАТИЧЕСКИМИ ТРАМБОВКАМИ, ГРУППА ГРУНТОВ: 1, 2	100 МЗ		0,3	510300,29	153090,09
3.1	00001	ЗАТРАТЫ ТРУДА РАБОЧИХ-СТРОИТЕЛЕЙ	ЧЕЛ-ЧАС	12,53	3,759	17378,03	65324,01
3.2	00003	ЗАТРАТЫ ТРУДА МАШИНИСТОВ	ЧЕЛ-ЧАС	3,04	0,912	0,00	0,00
3.3	00660	КОМПРЕССОРЫ ПЕРЕДВИЖНЫЕ С ДВИГАТЕЛЕМ ВНУТРЕННЕГО СГОРАНИЯ ДАВЛЕНИЕМ ДО 686 КПА /7 АТ/ 5 МЗМИН	МАШ-ЧАС	3,04	0,912	73969,81	67460,47
3.4	01866	ТРАМБОВКИ ПНЕВМАТИЧЕСКИЕ ПРИ РАБОТЕ ОТ КОМПРЕССОРА	МАШ-ЧАС	12,18	3,654	5357,09	20305,61
Итого по разделу "ЗЕМЛЯНЫЕ РАБОТЫ"							2835229,14
ФУНДАМЕНТЫ							
4	E08-01-002-2	УСТРОЙСТВО ОСНОВАНИЯ ПОД ФУНДАМЕНТЫ: ШЕБЕНОЧНОГО	МЗ		1,1	108058,97	118864,87
4.1	00001	ЗАТРАТЫ ТРУДА РАБОЧИХ-СТРОИТЕЛЕЙ	ЧЕЛ-ЧАС	2,4	2,64	17378,03	45878,00
4.2	00003	ЗАТРАТЫ ТРУДА МАШИНИСТОВ	ЧЕЛ-ЧАС	0,54	0,594	0,00	0,00
4.3	09219	ВОДА	МЗ	0,15	0,165	2000,00	330,00
4.4	43113	ЩЕБЕНЬ	МЗ	1,3	1,43	50809,00	72656,87
5	E06-01-024-1	УСТРОЙСТВО ЛЕНТОЧНЫЙ ФУНДАМЕНТ И ПОДПОРНЫХ СТЕН: БЕТОННЫХ	100 МЗ		0,172	47664604,17	8198311,92
5.1	00001	ЗАТРАТЫ ТРУДА РАБОЧИХ-СТРОИТЕЛЕЙ	ЧЕЛ-ЧАС	358,02	61,57944	17378,03	1070129,36
5.2	00003	ЗАТРАТЫ ТРУДА МАШИНИСТОВ	ЧЕЛ-ЧАС	22,87	3,93364	0,00	0,00
5.3	01571	ПИЛА ЭЛЕКТРИЧЕСКАЯ ЦЕПНАЯ	МАШ-ЧАС	0,8	0,1376	1200,00	165,12
5.4	02509	АВТОМОБИЛЬ БОРТОВОЙ, ГРУЗОПОДЪЕМНОСТЬЮ ДО 5 Т	МАШ-ЧАС	2,27	0,39044	57980,56	22637,93
5.5	09219	ВОДА	МЗ	0,077	0,01324	2000,00	26,49
5.6	22040	БЕТОН ТЯЖЕЛЫЙ, КРУПНОСТЬ ЗАПОЛНИТЕЛЯ 40 ММ, КЛАСС В 15 (М200)	МЗ	102	17,544	387336,00	6795422,78
5.7	30407	ГВОЗДИ СТРОИТЕЛЬНЫЕ	ТН	0,043	0,0074	7200000,00	53251,20
5.8	30652	ИЗВЕСТЬ СТРОИТЕЛЬНАЯ НЕГАШЕНАЯ КОМОВАЯ, СОРТ 1	ТН	0,026	0,00447	1000000,00	4472,00
5.9	51619	ЩИТЫ ИЗ ДОСОК ТОЛЩИНА 25 ММ	М2	40	6,88	36658,00	252207,04
6	E06-01-034-9	УСТРОЙСТВО ЖЕЛЕЗОБЕТОННЫХ РАМА С ЖЕСТКОЙ АРМАТУРОЙ ПОД ПЕРЕГОРОДКИ	100 МЗ		0,0101	76499351,96	772643,45
6.1	00001	ЗАТРАТЫ ТРУДА РАБОЧИХ-СТРОИТЕЛЕЙ	ЧЕЛ-ЧАС	1593	16,0893	17378,03	279600,34
6.2	00003	ЗАТРАТЫ ТРУДА МАШИНИСТОВ	ЧЕЛ-ЧАС	66,99	0,6766	0,00	0,00
6.3	01571	ПИЛА ЭЛЕКТРИЧЕСКАЯ ЦЕПНАЯ	МАШ-ЧАС	6,32	0,06383	1200,00	76,60
6.4	02509	АВТОМОБИЛЬ БОРТОВОЙ, ГРУЗОПОДЪЕМНОСТЬЮ ДО 5 Т	МАШ-ЧАС	1,74	0,01757	57980,56	1018,95
6.5	09219	ВОДА	МЗ	0,231	0,00233	2000,00	4,67
6.6	22040	БЕТОН ТЯЖЕЛЫЙ, КРУПНОСТЬ ЗАПОЛНИТЕЛЯ 40 ММ, КЛАСС В 15 (М200)	МЗ	101,5	1,02515	387336,00	397077,50
6.7	30407	ГВОЗДИ СТРОИТЕЛЬНЫЕ	ТН	0,0635	0,00064	7200000,00	4617,72
6.8	30652	ИЗВЕСТЬ СТРОИТЕЛЬНАЯ НЕГАШЕНАЯ КОМОВАЯ, СОРТ 1	ТН	0,077	0,00078	1000000,00	777,70
6.9	32524	КАТАНКА ГОРЯЧЕКАТАНАЯ ОБЫЧНОЙ ТОЧНОСТИ В МОТКАХ ИЗ СТАЛИ СВ-08А ДИАМЕТРОМ 6,3-6,5 ММ	ТН	0,25	0,00252	8600000,00	21715,00
6.10	51619	ЩИТЫ ИЗ ДОСОК ТОЛЩИНА 25 ММ	М2	183	1,8483	36658,00	67754,98
7	03707	АРМАТУРА ДЛЯ МОНОЛИТНЫХ ЖЕЛЕЗОБЕТОННЫХ КОНСТРУКЦИЙ В ВИДЕ СЕТОК И ПЛОСКИХ КАРКАСОВ, ГЛАДКАЯ КЛАССА А1, ДИАМЕТРОМ 8 ММ	ТН		0,02165	7330440,00	158704,03
8	03729	АРМАТУРА ДЛЯ МОНОЛИТНЫХ ЖЕЛЕЗОБЕТОННЫХ КОНСТРУКЦИЙ В ВИДЕ СЕТОК И ПЛОСКИХ КАРКАСОВ, ПЕРИОДИЧЕСКОГО ПРОФИЛЯ КЛАССА АП3, ДИАМЕТРОМ 18 ММ	ТН		0,0592	7086960,00	419548,03

9	E06-01-041-1	УСТРОЙСТВО ПЕРЕКРЫТИЙ БЕЗБАЛОЧНЫХ ТОЛЩИНОЙ: ДО 150 ММ, НА ВЫСОТЕ ОТ ОПОРНОЙ ПЛОЩАДИ ДО 6 М	100 МЗ		0,0186	59754521,36	1111434,10
9.1	00001	ЗАТРАТЫ ТРУДА РАБОЧИХ-СТРОИТЕЛЕЙ	ЧЕЛ-ЧАС	951,08	17,69009	17378,03	307418,88
9.2	00003	ЗАТРАТЫ ТРУДА МАШИНИСТОВ	ЧЕЛ-ЧАС	31,17	0,57976	0,00	0,00
9.3	01571	ПИЛА ЭЛЕКТРИЧЕСКАЯ ЦЕПНАЯ	МАШ-ЧАС	4,6	0,08556	1200,00	102,67
9.4	02509	АВТОМОБИЛЬ БОРТОВОЙ, ГРУЗОПОДЪЕМНОСТЬЮ ДО 5 Т	МАШ-ЧАС	1,4	0,02604	57980,56	1509,81
9.5	09219	ВОДА					
9.6	22006	БЕТОН ТЯЖЕЛЫЙ, КЛАСС В 15 (М200)	МЗ	0,257	0,00478	2000,00	9,56
9.7	30407	ГВОЗДИ СТРОИТЕЛЬНЫЕ	ТН	101,5	1,8879	387336,00	731251,63
				0,079	0,00147	7200000,00	10579,68

9.8	32543	ПРОВОЛОКА ИЗ НИЗКОУГЛЕРОДИСТОЙ СВЕТОЙ СТАЛИ /ОС/, ТЕРМИЧЕСКИ ОБРАБОТАННОЙ, ОБЩЕГО НАЗНАЧЕНИЯ, ВЫСШЕГО КАЧЕСТВА Д 1,1 ММ	ТН	0,0116	0,00022	8600000,00	1855,54
9.9	51619	ЩИТЫ ИЗ ДОСОК ТОЛЩИНА 25 ММ	М2	86,1	1,60146	36658,00	58706,32
10	03727	АРМАТУРА ДЛЯ МОНОЛИТНЫХ ЖЕЛЕЗОБЕТОННЫХ КОНСТРУКЦИЙ В ВИДЕ СЕТОК И ПЛОСКИХ КАРКАСОВ, ПЕРИОДИЧЕСКОГО ПРОФИЛЯ КЛАССА АIII, ДИАМЕТРОМ 10 ММ	ТН		0,1036	7330440,00	759433,58

Итого по разделу " ФУНДАМЕНТЫ "

11538939,98

СТЕНА

11	E08-03-002-1	КЛАДКА СТЕН ИЗ ЛЕГКОБЕТОННЫХ КАМНЕЙ БЕЗ ОБЛИЦОВКИ: ПРИ ВЫСОТЕ ЭТАЖА ДО 4 М	МЗ		17,82	358578,67	6389871,95
11.1	00001	ЗАТРАТЫ ТРУДА РАБОЧИХ-СТРОИТЕЛЕЙ	ЧЕЛ-ЧАС	4,43	78,9426	17378,03	1371866,87
11.2	00003	ЗАТРАТЫ ТРУДА МАШИНИСТОВ	ЧЕЛ-ЧАС	0,44	7,8408	0,00	0,00
11.3	09219	ВОДА					
11.4	16070	КАМНИ ЛЕГКОБЕТОННЫЕ	МЗ	0,26	4,6332	2000,00	9266,40
11.5	45033	РАСТВОР ГОТОВЫЙ КЛАДОЧНЫЙ (СОСТАВ И МАРКА ПО ПРОЕКТУ)	МЗ	0,92	16,3944	280000,00	4590432,00
12	E06-01-034-9	УСТРОЙСТВО МОНОЛИТНЫХ ПЕРЕМЫЧЕК	100 МЗ		0,0104	76422351,96	794792,46
12.1	00001	ЗАТРАТЫ ТРУДА РАБОЧИХ-СТРОИТЕЛЕЙ	ЧЕЛ-ЧАС	1593	16,5672	17378,03	287905,30
12.2	00003	ЗАТРАТЫ ТРУДА МАШИНИСТОВ	ЧЕЛ-ЧАС	66,99	0,6967	0,00	0,00
12.3	01571	ПИЛА ЭЛЕКТРИЧЕСКАЯ ЦЕПНАЯ	МАШ-ЧАС	6,32	0,06573	1200,00	78,87
12.4	02509	АВТОМОБИЛЬ БОРТОВОЙ, ГРУЗОПОДЪЕМНОСТЬЮ ДО 5 Т	МАШ-ЧАС	1,74	0,0181	57980,56	1049,22
12.5	09219	ВОДА					
12.6	22006	БЕТОН ТЯЖЕЛЫЙ, КЛАСС В 15 (М200)	МЗ	0,231	0,0024	2000,00	4,80
12.7	30407	ГВОЗДИ СТРОИТЕЛЬНЫЕ	ТН	101,5	1,0556	387336,00	408871,88
12.8	32524	КАТАНКА ГОРЯЧЕКАТАНАЯ ОБЫЧНОЙ ТОЧНОСТИ В МОТКАХ ИЗ СТАЛИ СВ-08А ДИАМЕТРОМ 6,3-6,5 ММ	ТН	0,25	0,0026	8600000,00	22360,00
12.9	51619	ЩИТЫ ИЗ ДОСОК ТОЛЩИНА 25 ММ	М2	183	1,9032	36658,00	69767,51
13	03726	АРМАТУРА ДЛЯ МОНОЛИТНЫХ ЖЕЛЕЗОБЕТОННЫХ КОНСТРУКЦИЙ В ВИДЕ СЕТОК И ПЛОСКИХ КАРКАСОВ, ПЕРИОДИЧЕСКОГО ПРОФИЛЯ КЛАССА АIII, ДИАМЕТРОМ 12 ММ	ТН		0,0341	7434785,00	253526,17
14	03706	АРМАТУРА ДЛЯ МОНОЛИТНЫХ ЖЕЛЕЗОБЕТОННЫХ КОНСТРУКЦИЙ В ВИДЕ СЕТОК И ПЛОСКИХ КАРКАСОВ, ГЛАДКАЯ КЛАССА АI, ДИАМЕТРОМ 6 ММ	ТН		0,02464	7330440,00	180622,04

Итого по разделу " СТЕНА "

7618812,62

КРОВЛЯ

15	E10-01-010-1	УСТАНОВКА ЭЛЕМЕНТОВ КАРКАСА КРОВЕЛЬ ИЗ ДОСОК (мазрят ветровой досок)	1 МЗ		0,041	2606874,68	106881,86
15.1	00001	ЗАТРАТЫ ТРУДА РАБОЧИХ-СТРОИТЕЛЕЙ	ЧЕЛ-ЧАС	22,5	0,9225	17378,03	16031,23
15.2	00003	ЗАТРАТЫ ТРУДА МАШИНИСТОВ	ЧЕЛ-ЧАС	0,36	0,01476	0,00	0,00
15.3	01556	ПИЛЫ БЕНЗОМОТОРНЫЕ	МАШ-ЧАС	0,33	0,01353	1200,00	16,24
15.4	02509	АВТОМОБИЛЬ БОРТОВОЙ, ГРУЗОПОДЪЕМНОСТЬЮ ДО 5 Т	МАШ-ЧАС	0,36	0,01476	57980,56	855,79
15.5	30407	ГВОЗДИ СТРОИТЕЛЬНЫЕ	ТН	0,003	0,00012	7200000,00	885,60
15.6	36028	БРУСЬЯ ОБРЕЗНЫЕ ИЗ ХВОЙНЫХ ПОРОД ДЛИНОЙ 4-6,5 М, ШИРИНОЙ 75-150 ММ, ТОЛЩИНОЙ 100, 125 ММ, II СОРТА	МЗ	0,93	0,03813	2050000,00	78166,50
15.7	36060	ДОСКИ ОБРЕЗНЫЕ ИЗ ХВОЙНЫХ ПОРОД ДЛИНОЙ 4-6,5 М, ШИРИНОЙ 75-150 ММ, ТОЛЩИНОЙ 44 ММ И БОЛБЕ, II СОРТА	МЗ	0,12	0,00492	2050000,00	10086,00
15.8	36077	ДОСКИ НЕОБРЕЗНЫЕ ИЗ ХВОЙНЫХ ПОРОД ДЛИНОЙ 4-6,5 М, ЛЮБОЙ ШИРИНЫ, ТОЛЩИНОЙ 32,40 ММ, III СОРТА	МЗ	0,01	0,00041	2050000,00	840,50
16	E10-01-002-1	УСТАНОВКА СТРОПИЛ	1 МЗ		0,154	2673928,47	411784,98
16.1	00001	ЗАТРАТЫ ТРУДА РАБОЧИХ-СТРОИТЕЛЕЙ	ЧЕЛ-ЧАС	24,09	3,70986	17378,03	64470,06
16.2	00003	ЗАТРАТЫ ТРУДА МАШИНИСТОВ	ЧЕЛ-ЧАС	0,37	0,05698	0,00	0,00
16.3	01556	ПИЛЫ БЕНЗОМОТОРНЫЕ	МАШ-ЧАС	0,44	0,06776	1200,00	81,31
16.4	02509	АВТОМОБИЛЬ БОРТОВОЙ, ГРУЗОПОДЪЕМНОСТЬЮ ДО 5 Т	МАШ-ЧАС	0,22	0,03388	57980,56	1964,38
16.5	30407	ГВОЗДИ СТРОИТЕЛЬНЫЕ	ТН	0,0072	0,00111	7200000,00	7983,36
16.6	32524	КАТАНКА ГОРЯЧЕКАТАНАЯ ОБЫЧНОЙ ТОЧНОСТИ В МОТКАХ ИЗ СТАЛИ СВ-08А ДИАМЕТРОМ 6,3-6,5 ММ	ТН	0,00438	0,00067	8600000,00	5800,87

16.7	36024	БРУСКИ ОБРЕЗНЫЕ ИЗ ХВОЙНЫХ ПОРОД ДЛИНОЙ 4-6.5М, ШИРИНОЙ 75-150ММ, ТОЛЩИНОЙ 40-75 ММ, II СОРТА	МЗ	0,16	0,02464	2050000,00	50512,00
16.8	36028	БРУСЬЯ ОБРЕЗНЫЕ ИЗ ХВОЙНЫХ ПОРОД ДЛИНОЙ 4-6.5М, ШИРИНОЙ 75-150ММ, ТОЛЩИНОЙ 100, 125ММ, II СОРТА	МЗ	0,06	0,00924	2050000,00	18942,00
16.9	36059	ДОСКИ ОБРЕЗНЫЕ ИЗ ХВОЙНЫХ ПОРОД ДЛИНОЙ 4-6,5 М, ШИРИНОЙ 75-150 ММ, ТОЛЩИНОЙ 44 ММ И БОЛЕЕ, I СОРТА	МЗ	0,83	0,12782	2050000,00	262031,00
17	E12-01-007-02	УСТРОЙСТВО КРОВЕЛЬ ИЗ ВОЛНИСТЫХ АСБЕСТОЦЕМЕНТНЫХ ЛИСТОВ: СРЕДНЕГО ПРОФИЛЯ ПО ДЕРЕВЯННОЙ ОБРЕШЕТКЕ С ЕЕ УСТРОЙСТВОМ	100 М2		0,2537	4049226,53	1027288,77
17.1	00001	ЗАТРАТЫ ТРУДА РАБОЧИХ-СТРОИТЕЛЕЙ	ЧЕЛ-ЧАС	47,91	12,15477	17378,03	211225,91
17.2	00003	ЗАТРАТЫ ТРУДА МАШИНИСТОВ	ЧЕЛ-ЧАС	1,64	0,41607	0,00	0,00
17.3	02509	АВТОМОБИЛЬ БОРТОВОЙ, ГРУЗОПОДЪЕМНОСТЬЮ ДО 5 Т	МАШ-ЧАС	0,56	0,14207	57980,56	8237,41
17.4	30034	ЛИСТЫ АСБЕСТОЦЕМЕНТНЫЕ ВОЛНИСТЫЕ СРЕДНЕГО ПРОФИЛЯ 40/150 ТОЛЩИНОЙ 5.8 ММ	М2	128	32,4736	24000,00	779366,40
17.5	30383	ГВОЗДИ ПРОВОЛОЧНЫЕ ОЦИНКОВАННЫЕ ДЛЯ АСБЕСТОЦЕМЕНТНОЙ КРОВЛИ 4.5Х120 ММ	ТН	0,008	0,00203	7200000,00	14613,12

17.6	30405	ГВОЗДИ ТОЛЕВЫЕ КРУГЛЫЕ 3.0Х40 ММ	ТН	0,00191	0,00048	7200000,00	3488,88
17.7	30407	ГВОЗДИ СТРОИТЕЛЬНЫЕ	ТН	0,00567	0,00144	7200000,00	10357,05
18	74470	БРУС РАЗМ СЕЧ. 40Х35ММ ММ	МЗ		0,069	2400000,00	165600,00
19	E12-01-009-02	УСТРОЙСТВО КОНКОВ	100 М		0,0435	578422,17	25161,36
19.1	00001	ЗАТРАТЫ ТРУДА РАБОЧИХ-СТРОИТЕЛЕЙ	ЧЕЛ-ЧАС	31,41	1,36633	17378,03	23744,21
19.2	00003	ЗАТРАТЫ ТРУДА МАШИНИСТОВ	ЧЕЛ-ЧАС	0,25	0,01087	0,00	0,00
19.3	02509	АВТОМОБИЛЬ БОРТОВОЙ, ГРУЗОПОДЪЕМНОСТЬЮ ДО 5 Т	МАШ-ЧАС	0,09	0,00391	57980,56	226,99
19.4	30383	ГВОЗДИ ПРОВОЛОЧНЫЕ ОЦИНКОВАННЫЕ ДЛЯ АСБЕСТОЦЕМЕНТНОЙ КРОВЛИ 4.5Х120 ММ	ТН	0,0038	0,00017	7200000,00	1190,16
20	33434	КОНЬЕК УПРАЩЕННЫЙ	М		4,35	19500,00	84825,00
Итого по разделу " КРОВЛЯ "						1821541,98	

ОКНА И ДВЕРИ

21	E10-01-036-01	УСТАНОВКА В ЖИЛЫХ И ОБЩЕСТВЕННЫХ ЗДАНИЯХ ОКОННЫХ БЛОКОВ ИЗ ДЕРЕВО АЛЮМИНИЯ, АЛЮМИНИЯ, МЕТАЛЛОПЛАСТИКА В КАМЕННЫХ СТЕНАХ, ОТКРЫВАЮЩИМИСЯ (ПОВОРОТНЫХ, ОТКИДНЫХ, ПОВОРОТНО-ОТКИДНЫХ): С ПЛОЩАДЬЮ ПРОЕМА ДО 2 М2	100 М2 ПРОЕМОВ		0,0116	2980466,73	34573,41
21.1	00001	ЗАТРАТЫ ТРУДА РАБОЧИХ-СТРОИТЕЛЕЙ	ЧЕЛ-ЧАС	161,82	1,87711	17378,03	32620,51
21.2	00003	ЗАТРАТЫ ТРУДА МАШИНИСТОВ	ЧЕЛ-ЧАС	3,7	0,04292	0,00	0,00
21.3	02209	ШУРУПОВЕРТ	МАШ-ЧАС	9,52	0,11043	2268,60	250,53
21.4	02509	АВТОМОБИЛЬ БОРТОВОЙ, ГРУЗОПОДЪЕМНОСТЬЮ ДО 5 Т	МАШ-ЧАС	2,22	0,02575	57980,56	1493,12
21.5	76853	ШУРУПЫ-САМОРЕЗЫ 35 ММ	КГ	2,2	0,02552	8200,00	209,26
22	51101	ФОРТОЧКА ИЗ АКФА	М2		1,16	420000,00	487200,00
23	E10-01-037-01	УСТАНОВКА БЛОКОВ В НАРУЖНЫХ И ВНУТРЕННИХ ДВЕРНЫХ ПРОЕМАХ: В КАМЕННЫХ СТЕНАХ ПЛОЩАДЬЮ ПРОЕМА ДО 3 М2	100 М2 ПРОЕМОВ		0,0612	1694649,08	103712,52
23.1	00001	ЗАТРАТЫ ТРУДА РАБОЧИХ-СТРОИТЕЛЕЙ	ЧЕЛ-ЧАС	89,47	5,47556	17378,03	95154,52
23.2	00003	ЗАТРАТЫ ТРУДА МАШИНИСТОВ	ЧЕЛ-ЧАС	3,65	0,22338	0,00	0,00
23.3	02209	ШУРУПОВЕРТ	МАШ-ЧАС	3,84	0,23501	2268,60	533,14
23.4	02509	АВТОМОБИЛЬ БОРТОВОЙ, ГРУЗОПОДЪЕМНОСТЬЮ ДО 5 Т	МАШ-ЧАС	1,99	0,12179	57980,56	7061,34
23.5	76853	ШУРУПЫ-САМОРЕЗЫ 35 ММ	КГ	1,92	0,1175	8200,00	963,53
24	44032	БЛОКИ ДВЕРНЫЕ ТИПА АКФА	М2		6,12	450000,00	2754000,00
Итого по разделу " ОКНА И ДВЕРИ "						3379485,94	

ПОЛЫ

25	E11-01-001-02	УПЛОТНЕНИЕ ГРУНТА: ЩЕБНЕМ	100 М2		0,092	393376,73	36190,66
25.1	00001	ЗАТРАТЫ ТРУДА РАБОЧИХ-СТРОИТЕЛЕЙ	ЧЕЛ-ЧАС	7,7	0,7084	17378,03	12310,60
25.2	00003	ЗАТРАТЫ ТРУДА МАШИНИСТОВ	ЧЕЛ-ЧАС	0,88	0,08096	0,00	0,00
25.3	09219	ВОДА	МЗ	0,22	0,02024	2000,00	40,48
25.4	45053	ЩЕБЕНЬ ИЗ ПРИРОДНОГО КАМНЯ ДЛЯ СТРОИТЕЛЬНЫХ РАБОТ ФРАКЦИИ 40-70 ММ	МЗ	5,1	0,4692	50809,00	23839,58
26	E11-01-002-09	УСТРОЙСТВО ПОДСТИЛАЮЩИХ СЛОЕВ: БЕТОННЫХ Т=5СМ	1 М3		1,03	272582,05	280759,52
26.1	00001	ЗАТРАТЫ ТРУДА РАБОЧИХ-СТРОИТЕЛЕЙ	ЧЕЛ-ЧАС	1,8	1,854	17378,03	32218,87

26.2	00404	ВИБРАТОР ПОВЕРХНОСТНЫЙ	МАШ-ЧАС	0,48	0,4944	540,00	266,98
26.3	09219	ВОДА	МЗ	0,35	0,3605	2000,00	721,00
26.4	36138	ДОСКИ НЕОБРЕЗНЫЕ ИЗ ХВОЙНЫХ ПОРОД ДЛИНОЙ 2-3,75 М, ЛЮБОЙ ШИРИНЫ, ТОЛЩИНОЙ 32, 40 ММ, IV СОРТА	МЗ	0,001	0,00103	2050000,00	2111,50
26.5	45021	БЕТОН ТЯЖЕЛЫЙ, КЛАСС В 7,5 (М100)	МЗ	1,02	1,0306	233620,00	245441,17
Итого по разделу " ПОЛЫ "						316950,17	

ВНУТРЕННЯЯ ОТДЕЛКА

27	E15-02-015-1	ШТУКАТУРКА ПОВЕРХНОСТЕЙ ИЗВЕСТКОВЫМ РАСТВОРОМ ПРОСТАЯ: ПО КАМНЮ СТЕН	100 М2		0,82	1566567,21	1284585,11
----	--------------	--	--------	--	------	------------	------------

27.1	00001	ЗАТРАТЫ ТРУДА РАБОЧИХ-СТРОИТЕЛЕЙ	ЧЕЛ-ЧАС	65,66	53,8412	17378,03	935653,99
27.2	00003	ЗАТРАТЫ ТРУДА МАШИНИСТОВ	ЧЕЛ-ЧАС	4,99	4,0918	0,00	0,00
27.3	12138	РАСТВОР ОТДЕЛОЧНЫЙ ТЯЖЕЛЫЙ ЦЕМЕНТНО-ИЗВЕСТКОВЫЙ 1:1:6	МЗ	0,04	0,0328	295154,00	9681,05
27.4	12147	РАСТВОР ОТДЕЛОЧНЫЙ ТЯЖЕЛЫЙ ИЗВЕСТКОВЫЙ 1:2,5	МЗ	1,4	1,148	295154,00	338836,79
27.5	30389	ГВОЗДИ СТРОИТЕЛЬНЫЕ С ПЛОСКОЙ ГОЛОВКОЙ 1.6X50 ММ	ТН	0,00007	0,00006	7200000,00	413,28
28	E15-02-031-1	ШТУКАТУРКА ПОВЕРХНОСТЕЙ ОКОННЫХ И ДВЕРНЫХ ОТКОСОВ ПО БЕТОНУ И КАМНЮ: ПЛОСКИХ	100 М2		0,0345	4844838,40	167146,92
28.1	00001	ЗАТРАТЫ ТРУДА РАБОЧИХ-СТРОИТЕЛЕЙ	ЧЕЛ-ЧАС	204,06	7,04007	17378,03	122342,55
28.2	00003	ЗАТРАТЫ ТРУДА МАШИНИСТОВ	ЧЕЛ-ЧАС	2,06	0,07107	0,00	0,00
28.3	12138	РАСТВОР ОТДЕЛОЧНЫЙ ТЯЖЕЛЫЙ ЦЕМЕНТНО-ИЗВЕСТКОВЫЙ 1:1:6	МЗ	0,1	0,00345	295154,00	1018,28
28.4	12147	РАСТВОР ОТДЕЛОЧНЫЙ ТЯЖЕЛЫЙ ИЗВЕСТКОВЫЙ 1:2,5	МЗ	4,3	0,14835	295154,00	43786,10
29	E15-04-002-1	ИЗВЕСТКОВАЯ ОКРАСКА ПО ШТУКАТУРКЕ	100 М2		0,8547	195589,30	167170,17
29.1	00001	ЗАТРАТЫ ТРУДА РАБОЧИХ-СТРОИТЕЛЕЙ	ЧЕЛ-ЧАС	10,21	8,72649	17378,03	151649,15
29.2	00003	ЗАТРАТЫ ТРУДА МАШИНИСТОВ	ЧЕЛ-ЧАС	0,03	0,02564	0,00	0,00
29.3	02499	АВТОМОБИЛИ БОРТОВЫЕ ГРУЗОПОДЪЕМНОСТЬЮ ДО 5 Т	МАШ-ЧАС	0,02	0,01709	57980,56	991,12
29.4	30652	ИЗВЕЩЬ СТРОИТЕЛЬНАЯ НЕГАШЕНАЯ КОМОВАЯ, СОРТ 1	ТН	0,017	0,01453	1000000,00	14529,90
Итого по разделу " ВНУТРЕННЯЯ ОТДЕЛКА "							1618902,21

НАРУЖНАЯ ОТДЕЛКА

30	E15-02-015-1	ШТУКАТУРКА ПОВЕРХНОСТЕЙ ИЗВЕСТКОВЫМ РАСТВОРОМ ПРОСТАЯ: ПО КАМНЮ СТЕН	100 М2		0,635	1566567,21	994770,18
30.1	00001	ЗАТРАТЫ ТРУДА РАБОЧИХ-СТРОИТЕЛЕЙ	ЧЕЛ-ЧАС	65,66	41,6941	17378,03	724561,32
30.2	00003	ЗАТРАТЫ ТРУДА МАШИНИСТОВ	ЧЕЛ-ЧАС	4,99	3,16865	0,00	0,00
30.3	12138	РАСТВОР ОТДЕЛОЧНЫЙ ТЯЖЕЛЫЙ ЦЕМЕНТНО-ИЗВЕСТКОВЫЙ 1:1:6	МЗ	0,04	0,0254	295154,00	7496,91
30.4	12147	РАСТВОР ОТДЕЛОЧНЫЙ ТЯЖЕЛЫЙ ИЗВЕСТКОВЫЙ 1:2,5	МЗ	1,4	0,889	295154,00	262391,91
30.5	30389	ГВОЗДИ СТРОИТЕЛЬНЫЕ С ПЛОСКОЙ ГОЛОВКОЙ 1.6X50 ММ	ТН	0,00007	0,00004	7200000,00	320,04

31	E15-02-003-1	ВЫСОКОКАЧЕСТВЕННАЯ ШТУКАТУРКА ЦЕМЕНТНЫМ РАСТВОРОМ ПО КАМНЮ ОТКОСОВ ПРИ ШИРИНЕ: ДО 200 ММ ПЛОСКИХ	100 М		0,23	755382,14	173737,89
31.1	00001	ЗАТРАТЫ ТРУДА РАБОЧИХ-СТРОИТЕЛЕЙ	ЧЕЛ-ЧАС	32	7,36	17378,03	127902,30
31.2	00976	ЛЕБЕДКИ ЭЛЕКТРИЧЕСКИЕ, ТЯГОВЫМ УСИЛИЕМ ДО 12,26 КН /1,25 Т/	МАШ-ЧАС	1,19	0,2737	1200,00	328,44
31.3	09219	ВОДА	МЗ	0,052	0,01196	2000,00	23,92
31.4	12138	РАСТВОР ОТДЕЛОЧНЫЙ ТЯЖЕЛЫЙ ЦЕМЕНТНО-ИЗВЕСТКОВЫЙ 1:1:6	МЗ	0,67	0,1541	295154,00	45483,23
32	E15-04-002-1	ИЗВЕСТКОВАЯ ОКРАСКА ПО ШТУКАТУРКЕ	100 М2		0,6695	195589,30	130947,03
32.1	00001	ЗАТРАТЫ ТРУДА РАБОЧИХ-СТРОИТЕЛЕЙ	ЧЕЛ-ЧАС	10,21	6,8356	17378,03	118789,17
32.2	00003	ЗАТРАТЫ ТРУДА МАШИНИСТОВ	ЧЕЛ-ЧАС	0,03	0,02008	0,00	0,00
32.3	02499	АВТОМОБИЛИ БОРТОВЫЕ ГРУЗОПОДЪЕМНОСТЬЮ ДО 5 Т	МАШ-ЧАС	0,02	0,01339	57980,56	776,36
32.4	30652	ИЗВЕЩЬ СТРОИТЕЛЬНАЯ НЕГАШЕНАЯ КОМОВАЯ, СОРТ 1	ТН	0,017	0,01138	1000000,00	11381,50
33	E15-04-011-3	ЦЕМЕНТНАЯ ОКРАСКА ЦОКОЛОВ С ЛЕСОВ С ПОДГОТОВКОЙ ПОВЕРХНОСТИ	100 М2		0,0344	274354,13	9437,78
33.1	00001	ЗАТРАТЫ ТРУДА РАБОЧИХ-СТРОИТЕЛЕЙ	ЧЕЛ-ЧАС	10,03	0,34503	17378,03	5995,98
33.2	00003	ЗАТРАТЫ ТРУДА МАШИНИСТОВ	ЧЕЛ-ЧАС	0,09	0,0031	0,00	0,00
33.3	02499	АВТОМОБИЛИ БОРТОВЫЕ ГРУЗОПОДЪЕМНОСТЬЮ ДО 5 Т	МАШ-ЧАС	0,09	0,0031	57980,56	179,51
33.4	09219	ВОДА	МЗ	0,06	0,00206	2000,00	4,13
33.5	12138	РАСТВОР ОТДЕЛОЧНЫЙ ТЯЖЕЛЫЙ ЦЕМЕНТНО-ИЗВЕСТКОВЫЙ 1:1:6	МЗ	0,06	0,00206	295154,00	609,20
33.6	31449	КРАСКИ СУХИЕ ЦЕМЕНТНЫЕ	ТН	0,077	0,00265	1000000,00	2648,80
33.7	44059	ВЕТОШЬ	КГ	0,01	0,00034	500,00	0,17
Итого по разделу " НАРУЖНАЯ ОТДЕЛКА "							1308892,89

ОТМОСТКА

34	E11-01-013-03	УСТРОЙСТВО ПОКРЫТИЙ: ЩЕБЕНОЧНЫХ	100 М2		0,203	932733,14	189344,83
34.1	00001	ЗАТРАТЫ ТРУДА РАБОЧИХ-СТРОИТЕЛЕЙ	ЧЕЛ-ЧАС	28,4	5,7652	17378,03	100187,82
34.2	00003	ЗАТРАТЫ ТРУДА МАШИНИСТОВ	ЧЕЛ-ЧАС	3,3	0,6699	0,00	0,00
34.3	02509	АВТОМОБИЛЬ БОРТОВОЙ, ГРУЗОПОДЪЕМНОСТЬЮ ДО 5 Т	МАШ-ЧАС	0,15	0,03045	57980,56	1765,51
34.4	45050	ЩЕБЕНЬ ИЗ ПРИРОДНОГО КАМНЯ ДЛЯ СТРОИТЕЛЬНЫХ РАБОТ ФРАКЦИИ 5-10 ММ	МЗ	1,84	0,37352	75000,00	28014,00
34.5	45051	ЩЕБЕНЬ ИЗ ПРИРОДНОГО КАМНЯ ДЛЯ СТРОИТЕЛЬНЫХ РАБОТ ФРАКЦИИ 10-20 ММ	МЗ	0,92	0,18676	75000,00	14007,00
34.6	45052	ЩЕБЕНЬ ИЗ ПРИРОДНОГО КАМНЯ ДЛЯ СТРОИТЕЛЬНЫХ РАБОТ ФРАКЦИИ 20-40 ММ	МЗ	2,98	0,60494	75000,00	45370,50
35	E11-01-002-09	УСТРОЙСТВО ПОДСТИЛАЮЩИХ СЛОЕВ: БЕТОННЫХ ТОЛЬШЬ 50 ММ	1 МЗ		1,01	336970,45	340340,16
35.1	00001	ЗАТРАТЫ ТРУДА РАБОЧИХ-СТРОИТЕЛЕЙ	ЧЕЛ-ЧАС	1,8	1,818	17378,03	31593,26
35.2	09219	ВОДА	МЗ	0,35	0,3535	2000,00	707,00

35.3	36138	ДОСКИ НЕОБРЕЗНЫЕ ИЗ ХВОЙНЫХ ПОРОД ДЛИНОЙ 2-3,75 М, ЛЮБОЙ ШИРИНЫ, ТОЛЩИНОЙ 32, 40 ММ, IV СОРТА	МЗ	0,001	0,00101	2050000,00	2070,50
35.4	45024	БЕТОН ТЯЖЕЛЫЙ	МЗ	1,02	1,0302	297000,00	305969,40

Итого по разделу "ОТМОСТКА"						529684,99
------------------------------------	--	--	--	--	--	------------------

КРЫЛЦО							
36	E01-02-057-2	РАЗРАБОТКА ГРУНТА ВРУЧНУЮ ГРУППА ГРУНТОВ: 2	100 МЗ		0,002	2676216,62	5352,43
36.1	00001	ЗАТРАТЫ ТРУДА РАБОЧИХ-СТРОИТЕЛЕЙ	ЧЕЛ-ЧАС	154	0,308	17378,03	5352,43
37	E11-01-013-03	УСТРОЙСТВО ПОКРЫТИЙ: ЩЕБЕНОЧНЫХ	100 М2		0,024	932733,14	22385,60
37.1	00001	ЗАТРАТЫ ТРУДА РАБОЧИХ-СТРОИТЕЛЕЙ	ЧЕЛ-ЧАС	28,4	0,6816	17378,03	11844,87
37.2	00003	ЗАТРАТЫ ТРУДА МАШИНИСТОВ	ЧЕЛ-ЧАС	3,3	0,0792	0,00	0,00
37.3	02509	АВТОМОБИЛЬ БОРТОВОЙ, ГРУЗОПОДЪЕМНОСТЬЮ ДО 5 Т	МАШ-ЧАС	0,15	0,0036	57980,56	208,73
37.4	45050	ЩЕБЕНЬ ИЗ ПРИРОДНОГО КАМНЯ ДЛЯ СТРОИТЕЛЬНЫХ РАБОТ ФРАКЦИИ 5-10 ММ	МЗ	1,84	0,04416	75000,00	3312,00
37.5	45051	ЩЕБЕНЬ ИЗ ПРИРОДНОГО КАМНЯ ДЛЯ СТРОИТЕЛЬНЫХ РАБОТ ФРАКЦИИ 10-20 ММ	МЗ	0,92	0,02208	75000,00	1656,00
37.6	45052	ЩЕБЕНЬ ИЗ ПРИРОДНОГО КАМНЯ ДЛЯ СТРОИТЕЛЬНЫХ РАБОТ ФРАКЦИИ 20-40 ММ	МЗ	2,98	0,07152	75000,00	5364,00
38	E06-01-005-1	УСТРОЙСТВО МОНОЛИТНЫХ БЕТОННЫХ КРЫЛЦА ИЗ БМ-150	100 МЗ		0,0105	47011019,94	493615,71
38.1	00001	ЗАТРАТЫ ТРУДА РАБОЧИХ-СТРОИТЕЛЕЙ	ЧЕЛ-ЧАС	441,28	4,63344	17378,03	80520,06
38.2	00003	ЗАТРАТЫ ТРУДА МАШИНИСТОВ	ЧЕЛ-ЧАС	36,11	0,37916	0,00	0,00
38.3	00403	ВИБРАТОР ГЛУБИННЫЙ	МАШ-ЧАС	23,52	0,24696	1080,00	266,72
38.4	01571	ПИЛА ЭЛЕКТРИЧЕСКАЯ ЦЕПНАЯ	МАШ-ЧАС	1,1	0,01155	1200,00	13,86
38.5	02509	АВТОМОБИЛЬ БОРТОВОЙ, ГРУЗОПОДЪЕМНОСТЬЮ ДО 5 Т	МАШ-ЧАС	1,53	0,01607	57980,56	931,46
38.6	09219	ВОДА	МЗ	1,75	0,01838	2000,00	36,75
38.7	30407	ГВОЗДИ СТРОИТЕЛЬНЫЕ	ТН	0,037	0,00039	7200000,00	2797,20
38.8	32524	КАТАНКА ГОРЯЧЕКАТАНАЯ ОБЫЧНОЙ ТОЧНОСТИ В МОТКАХ ИЗ СТАЛИ СВ-08А ДИАМЕТРОМ 6,3-6,5 ММ	ТН	0,04	0,00042	8600000,00	3612,00
38.9	45013	БЕТОН ТЯЖЕЛЫЙ, КЛАСС В 12,5 (М150)	МЗ	102	1,071	360770,00	386384,67
38.10	51619	ЩИТЫ ИЗ ДОСОК ТОЛЩИНА 25 ММ	М2	49,5	0,51975	36658,00	19053,00
Итого по разделу "КРЫЛЦО"						521353,74	

ТРОТУАР							
39	E01-02-057-2	РАЗРАБОТКА ГРУНТА ВРУЧНУЮ ГРУППА ГРУНТОВ: 2	100 МЗ		0,015	2676216,62	40143,25
39.1	00001	ЗАТРАТЫ ТРУДА РАБОЧИХ-СТРОИТЕЛЕЙ	ЧЕЛ-ЧАС	154	2,31	17378,03	40143,25
40	E11-01-013-03	УСТРОЙСТВО ПОКРЫТИЙ: ЩЕБЕНОЧНЫХ	100 М2		0,104	932733,14	97004,25
40.1	00001	ЗАТРАТЫ ТРУДА РАБОЧИХ-СТРОИТЕЛЕЙ	ЧЕЛ-ЧАС	28,4	2,9536	17378,03	51327,75
40.2	00003	ЗАТРАТЫ ТРУДА МАШИНИСТОВ	ЧЕЛ-ЧАС	3,3	0,3432	0,00	0,00
40.3	02509	АВТОМОБИЛЬ БОРТОВОЙ, ГРУЗОПОДЪЕМНОСТЬЮ ДО 5 Т	МАШ-ЧАС	0,15	0,0156	57980,56	904,50
40.4	45050	ЩЕБЕНЬ ИЗ ПРИРОДНОГО КАМНЯ ДЛЯ СТРОИТЕЛЬНЫХ РАБОТ ФРАКЦИИ 5-10 ММ	МЗ	1,84	0,19136	75000,00	14352,00
40.5	45051	ЩЕБЕНЬ ИЗ ПРИРОДНОГО КАМНЯ ДЛЯ СТРОИТЕЛЬНЫХ РАБОТ ФРАКЦИИ 10-20 ММ	МЗ	0,92	0,09568	75000,00	7176,00
40.6	45052	ЩЕБЕНЬ ИЗ ПРИРОДНОГО КАМНЯ ДЛЯ СТРОИТЕЛЬНЫХ РАБОТ ФРАКЦИИ 20-40 ММ	МЗ	2,98	0,30992	75000,00	23244,00

41	E11-01-002-09	УСТРОЙСТВО ПОДСТИЛАЮЩИХ 80 ММ	1 МЗ		0,83	336970,45	279685,48
41.1	00001	ЗАТРАТЫ ТРУДА РАБОЧИХ-СТРОИТЕЛЕЙ	ЧЕЛ-ЧАС	1,8	1,494	17378,03	25962,78
41.2	09219	ВОДА	МЗ	0,35	0,2905	2000,00	581,00
41.3	36138	ДОСКИ НЕОБРЕЗНЫЕ ИЗ ХВОЙНЫХ ПОРОД ДЛИНОЙ 2-3,75 М, ЛЮБОЙ ШИРИНЫ, ТОЛЩИНОЙ 32, 40 ММ, IV СОРТА	МЗ	0,001	0,00083	2050000,00	1701,50
41.4	45024	БЕТОН ТЯЖЕЛЫЙ	МЗ	1,02	0,8466	297000,00	251440,20

Итого по разделу "ТРОТУАР"						416832,97
-----------------------------------	--	--	--	--	--	------------------

ЭЛЕКТРООСВЕЩЕНИЕ							
42	Ц08-03-526-2	АВТОМАТ ОДНО-, ДВУХ-, ТРЕХПОЛЮСНЫЙ, УСТАНОВЛИВАЕМЫЙ НА КОНСТРУКЦИИ НА СТЕНЕ ИЛИ КОЛОННЕ, НА ТОК. А, ДО: 100	ШТ		1	44647,22	44647,22
42.1	00001	ЗАТРАТЫ ТРУДА РАБОЧИХ-СТРОИТЕЛЕЙ	ЧЕЛ-ЧАС	2,32	2,32	17378,03	40317,03
42.2	00003	ЗАТРАТЫ ТРУДА МАШИНИСТОВ	ЧЕЛ-ЧАС	0,01	0,01	0,00	0,00
42.3	02510	АВТОМОБИЛЬ БОРТОВОЙ, ГРУЗОПОДЪЕМНОСТЬЮ ДО 8 Т	МАШ-ЧАС	0,005	0,005	77062,80	385,31
42.4	30434	ДЮБЕЛИ РАСПОРНЫЕ	100 ШТ	0,014	0,014	20000,00	280,00
42.5	41014	ДЮБЕЛЯ	10 ШТ	1,22	1,22	3004,00	3664,88
43		АВТОМАТ ВЫКЛЮЧАТЕЛЬ 2-Х ПОЛЮСНАЯ 16А ВА47-63 ЗР ДО 380/220В	ШТ		1	24957,00	24957,00
44	Ц08-03-592-1	ПАТРОН СТЕННОЙ ИЛИ ПОТОЛОЧНЫЙ	100 ШТ		0,05	1037861,28	51893,06
44.1	00001	ЗАТРАТЫ ТРУДА РАБОЧИХ-СТРОИТЕЛЕЙ	ЧЕЛ-ЧАС	58	2,9	17378,03	50396,29
44.2	00003	ЗАТРАТЫ ТРУДА МАШИНИСТОВ	ЧЕЛ-ЧАС	0,24	0,012	0,00	0,00
44.3	00521	ДРЕЛИ ЭЛЕКТРИЧЕСКИЕ	МАШ-ЧАС	9,54	0,477	1200,00	572,40
44.4	02510	АВТОМОБИЛЬ БОРТОВОЙ, ГРУЗОПОДЪЕМНОСТЬЮ ДО 8 Т	МАШ-ЧАС	0,12	0,006	77062,80	462,38

44.5	35097	ШУРУПЫ С ПОЛУКРУГЛОЙ ГОЛОВКОЙ 2,5X20 ММ	ТН	0,00016	0,00001	22000000,00	176,00
44.6	35101	ШУРУПЫ С ПОЛУКРУГЛОЙ ГОЛОВКОЙ 4X40 ММ	ТН	0,00026	0,00001	22000000,00	286,00
45	99796	ПАТРОН ПОТОЛОЧНЫЙ	ШТ			5	12000,00
46		ЛАМПА ЛЕД МОЩНОСТЬ 10 ВТ	ШТ			5	13739,00
47	Ц08-03-591-2	ВЫКЛЮЧАТЕЛЬ ОДНОКЛАВИШНЫЙ УТОПЛЕННОГО ТИПА ПРИ СКРЫТОЙ ПРОВОДКЕ	100 ШТ		0,05	565490,08	28274,50
47.1	00001	ЗАТРАТЫ ТРУДА РАБОЧИХ-СТРОИТЕЛЕЙ	ЧЕЛ-ЧАС	32,2	1,61	17378,03	27978,63
47.2	00003	ЗАТРАТЫ ТРУДА МАШИНИСТОВ	ЧЕЛ-ЧАС	0,08	0,004	0,00	0,00
47.3	02510	АВТОМОБИЛЬ БОРТОВОЙ, ГРУЗОПОДЪЕМНОСТЬЮ ДО 8 Т	МАШ-ЧАС	0,04	0,002	77062,80	154,13
47.4	30654	ГИПСОВЫЕ ВЯЖУЩИЕ Г-3	ТН	0,00315	0,00016	900000,00	141,75
48	98528	ВЫКЛЮЧАТЕЛЬ ОДНОКЛАВИШНЫЙ ДЛЯ СКРЫТОЙ ПРОВОДКИ, ТИП С-1-02-6/220	ШТ			5	15000,00
49	Ц08-02-403-3	ПРОВОД В ЗАЩИТНОЙ ОБОЛОЧКЕ ИЛИ КАБЕЛЬ ДВУХ-ТРЕХЖИЛЬНЫЕ: ПОД ШТУКАТУРКУ ПО СТЕНАМ ИЛИ В БОРОЗДАХ	100 М		0,35	651987,11	228195,49
49.1	00001	ЗАТРАТЫ ТРУДА РАБОЧИХ-СТРОИТЕЛЕЙ	ЧЕЛ-ЧАС	37	12,95	17378,03	225045,49
49.2	00003	ЗАТРАТЫ ТРУДА МАШИНИСТОВ	ЧЕЛ-ЧАС	5,27	1,8445	0,00	0,00
49.3	30654	ГИПСОВЫЕ ВЯЖУЩИЕ Г-3	ТН	0,01	0,0035	900000,00	3150,00

50		КАБЕЛИ СИЛОВЫЕ С АЛЮМИНИЕВЫМИ ЖИЛАМИ МАРКИ АВВГ, С ЧИСЛОМ ЖИЛ И СЕЧ.ММ2:2X2,5	1000 М			0,035	1969920,00	68947,20
51	32523	КОРОБКА ДЛЯ СКРЫТОЙ ПРОВОДКИ	1000 ШТ			0,006	1500000,00	9000,00
52	Е16-04-001-02	ПРОКЛАДКА ТРУБОПРОВОДОВ ДЫМОХОДА ИЗ ПОЛИЭТИЛЕНОВЫХ ТРУБ ВЫСОКОЙ ПЛОТНОСТИ ДИАМЕТРОМ: 100 ММ	100 М ТРУБОПРОВОДА			0,035	3281982,37	114869,38
52.1	00001	ЗАТРАТЫ ТРУДА РАБОЧИХ-СТРОИТЕЛЕЙ	ЧЕЛ-ЧАС	61,6	2,156	17378,03	37467,03	
52.2	00003	ЗАТРАТЫ ТРУДА МАШИНИСТОВ	ЧЕЛ-ЧАС	0,28	0,0098	0,00	0,00	
52.3	02509	АВТОМОБИЛЬ БОРТОВОЙ, ГРУЗОПОДЪЕМНОСТЬЮ ДО 5 Т	МАШ-ЧАС	0,22	0,0077	57980,36	446,45	
52.4	09219	ВОДА	МЗ	1,57	0,05495	2000,00	109,90	
52.5	63809	ТРУБОПРОВОДЫ КАНАЛИЗАЦИИ ИЗ ПОЛИЭТИЛЕНОВЫХ ТРУБ ВЫСОКОЙ ПЛОТНОСТИ С ГИЛЬЗАМИ, Д=100 ММ	М	99,8	3,493	22000,00	76846,00	

Итого по разделу " ЭЛЕКТРООСВЕЩЕНИЕ" 774478,86

НАРУЖНАЯ ЭЛЕКТРОСНАБЖЕНИЯ

53	Ц08-02-401-1	КАБЕЛЬ 2-4-ЖИЛЬНЫЙ СЕЧЕНИЕМ ЖИЛЫ ДО 16 ММ2	100 М			0,46	915972,05	421347,14
53.1	00001	ЗАТРАТЫ ТРУДА РАБОЧИХ-СТРОИТЕЛЕЙ	ЧЕЛ-ЧАС	51,6	23,736	17378,03	412484,92	
53.2	00003	ЗАТРАТЫ ТРУДА МАШИНИСТОВ	ЧЕЛ-ЧАС	25,2	11,592	0,00	0,00	
53.3	02510	АВТОМОБИЛЬ БОРТОВОЙ, ГРУЗОПОДЪЕМНОСТЬЮ ДО 8 Т	МАШ-ЧАС	0,25	0,115	77062,80	8862,22	
54		КАБЕЛИ СИЛОВЫЕ С АЛЮМИНИЕВЫМИ ЖИЛАМИ МАРКИ АВВГ, С ЧИСЛОМ ЖИЛ И СЕЧ.ММ2:2X4	1000 М			0,046	3082477,00	141793,94

Итого по разделу "НАРУЖНАЯ ЭЛЕКТРОСНАБЖЕНИЯ" 563141,08

ИТОГО: 33244246,58

Затраты на строительные материалы, изделия и конструкции		23166051,26
Затраты на основную заработную плату с учетом начислений на социальное страхование		9925553,76
Нормативная трудоемкость строительства объекта, определяемая по ресурсной смете, в чел.-часах		571,16
Затраты на эксплуатацию машин и механизмов		152641,56
Итого прямые затраты		33244246,58
Итого с прочими затратами		33244246,58
Итого стоимость строительства в текущих ценах без НДС		33244246,58
Всего стоимость строительства в текущих ценах с НДС		33244246,58

Составил: _____

Проверил: _____

Кашкадарё вилояти Миришкор тумани Жейнов шифохонаси ички йуларини жамоатчилик фикри асосида шакилланган маблаглар ҳисобидан таъмирлаш, шифохона ходимлари ва беморлар учун алоҳида хожатхона куриш

наименование (объекта) стройки (предприятия, здания, сооружения)

СВОДНО-РЕСУРСНАЯ ВЕДОМОСТЬ № 2

на УБОРНАЯ НА 6 ОЧКА

(наименование работ)

№ п/п	Обоснование (Код ресурса)	Наименование ресурсов	Ед. изм.	Количество	Цена	Стоимость
1	2			5	6	7
ТРУДОВЫЕ РЕСУРСЫ						
1	00001	ЗАТРАТЫ ТРУДА РАБОЧИХ-СТРОИТЕЛЕЙ	ЧЕЛ-ЧАС	571,15529	17378,03	9925553,76
2	00003	ЗАТРАТЫ ТРУДА МАШИНИСТОВ	ЧЕЛ-ЧАС	38,40354	0,00	0,00
ИТОГО ТРУДОВЫЕ РЕСУРСЫ:						9925553,76
СТРОИТЕЛЬНЫЕ МАШИНЫ И МЕХАНИЗМЫ						
1	00403	ВИБРАТОР ГЛУБИННЫЙ	МАШ-ЧАС	0,24696	1080,00	266,72
2	00404	ВИБРАТОР ПОВЕРХНОСТНЫЙ	МАШ-ЧАС	0,4944	540,00	266,98
3	00521	ДРЕЛИ ЭЛЕКТРИЧЕСКИЕ	МАШ-ЧАС	0,477	1200,00	572,40
4	00660	КОМПРЕССОРЫ ПЕРЕДВИЖНЫЕ С ДВИГАТЕЛЕМ ВНУТРЕННЕГО СГОРАНИЯ ДАВЛЕНИЕМ ДО 686 КПА /7 АТ/ 5 МЗ/МИН	МАШ-ЧАС	0,912	73969,81	67460,47
5	00976	ЛЕБЕДКИ ЭЛЕКТРИЧЕСКИЕ, ТЯГОВЫМ УСИЛИЕМ ДО 12,26 КН /1,25 Т/	МАШ-ЧАС	0,2737	1200,00	328,44
6	01556	ПИЛЫ БЕНЗОМОТОРНЫЕ	МАШ-ЧАС	0,08129	1200,00	97,55
7	01571	ПИЛА ЭЛЕКТРИЧЕСКАЯ ЦЕПНАЯ	МАШ-ЧАС	0,36427	1200,00	437,12
8	01866	ТРАМБОВКИ ПНЕВМАТИЧЕСКИЕ ПРИ РАБОТЕ ОТ КОМПРЕССОРА	МАШ-ЧАС	3,654	5557,09	20305,61
9	02209	ШУРУПОВЕРТ	МАШ-ЧАС	0,34544	2268,60	783,67
10	02499	АВТОМОБИЛИ БОРТОВЫЕ ГРУЗОПОДЪЕМНОСТЬЮ ДО 5 Т	МАШ-ЧАС	0,03358	57980,56	1946,99
11	02509	АВТОМОБИЛЬ БОРТОВОЙ, ГРУЗОПОДЪЕМНОСТЬЮ ДО 5 Т	МАШ-ЧАС	0,86773	57980,56	50311,59
12	02510	АВТОМОБИЛЬ БОРТОВОЙ, ГРУЗОПОДЪЕМНОСТЬЮ ДО 8 Т	МАШ-ЧАС	0,128	77062,80	9864,04
ИТОГО СТРОИТЕЛЬНЫЕ МАШИНЫ И МЕХАНИЗМЫ:						152641,56
СТРОИТЕЛЬНЫЕ МАТЕРИАЛЫ И КОНСТРУКЦИИ						
1		КАБЕЛИ СИЛОВЫЕ С АЛЮМИНИЕВЫМИ ЖИЛАМИ МАРКИ АВВГ, С ЧИСЛОМ ЖИЛ И СЕЧ.ММ2:2Х2,5	1000 М	0,035	1969920,00	68947,20
2		КАБЕЛИ СИЛОВЫЕ С АЛЮМИНИЕВЫМИ ЖИЛАМИ МАРКИ АВВГ, С ЧИСЛОМ ЖИЛ И СЕЧ.ММ2:2Х4	1000 М	0,046	3082477,00	141793,94
3		АВТОМАТ ВЫКЛЮЧАТЕЛЬ 2-Х ПОЛЮСНАЯ 16А ВА47- 63 ЗР ДО 380/220В	ШТ	1	24957,00	24957,00
4		ЛАМПА ЛЕД МОЩНОСТЬ 10 ВТ	ШТ	5	13739,00	68695,00
5	03706	АРМАТУРА ДЛЯ МОНОЛИТНЫХ ЖЕЛЕЗОБЕТОННЫХ КОНСТРУКЦИЙ В ВИДЕ СЕТОК И ПЛОСКИХ КАРКАСОВ, ГЛАДКАЯ КЛАССА А1, ДИАМЕТРОМ 6 ММ	ТН	0,02464	7330440,00	180622,04
6	03707	АРМАТУРА ДЛЯ МОНОЛИТНЫХ ЖЕЛЕЗОБЕТОННЫХ КОНСТРУКЦИЙ В ВИДЕ СЕТОК И ПЛОСКИХ КАРКАСОВ, ГЛАДКАЯ КЛАССА А1, ДИАМЕТРОМ 8 ММ	ТН	0,02165	7330440,00	158704,03
7	03726	АРМАТУРА ДЛЯ МОНОЛИТНЫХ ЖЕЛЕЗОБЕТОННЫХ КОНСТРУКЦИЙ В ВИДЕ СЕТОК И ПЛОСКИХ КАРКАСОВ, ПЕРИОДИЧЕСКОГО ПРОФИЛЯ КЛАССА АШ, ДИАМЕТРОМ 12 ММ	ТН	0,0341	7434785,00	253526,17
8	03727	АРМАТУРА ДЛЯ МОНОЛИТНЫХ ЖЕЛЕЗОБЕТОННЫХ КОНСТРУКЦИЙ В ВИДЕ СЕТОК И ПЛОСКИХ КАРКАСОВ, ПЕРИОДИЧЕСКОГО ПРОФИЛЯ КЛАССА АШ, ДИАМЕТРОМ 10 ММ	ТН	0,1036	7330440,00	759433,58
9	03729	АРМАТУРА ДЛЯ МОНОЛИТНЫХ ЖЕЛЕЗОБЕТОННЫХ КОНСТРУКЦИЙ В ВИДЕ СЕТОК И ПЛОСКИХ КАРКАСОВ, ПЕРИОДИЧЕСКОГО ПРОФИЛЯ КЛАССА АШ, ДИАМЕТРОМ 18 ММ	ТН	0,0592	7086960,00	419548,03
10	09219	ВОДА	МЗ	5,93305	2000,00	11866,10

11	12138	РАСТВОР ОТДЕЛОЧНЫЙ ТЯЖЕЛЫЙ ЦЕМЕНТО-ИЗВЕСТКОВЫЙ 1:1:6	М3	0,21781	295154,00	64288,67
12	12147	РАСТВОР ОТДЕЛОЧНЫЙ ТЯЖЕЛЫЙ ИЗВЕСТКОВЫЙ 1:2,5	М3	2,18535	295154,00	645014,79
13	16070	КАМНИ ЛЕГКОБЕТОННЫЕ	М3	16,3944	280000,00	4590432,00
14	22006	БЕТОН ТЯЖЕЛЫЙ, КЛАСС В 15 (М200)	М3	2,9435	387336,00	1140123,52
15	22040	БЕТОН ТЯЖЕЛЫЙ, КРУПНОСТЬ ЗАПОЛНИТЕЛЯ 40 ММ, КЛАСС В 15 (М200)	М3	18,56915	387336,00	7192500,28
16	30034	ЛИСТЫ АСБЕСТОЦЕМЕНТНЫЕ ВОЛНИСТЫЕ СРЕДНЕГО ПРОФИЛЯ 40/150 ТОЛЩИНОЙ 5.8 ММ	М2	32,4736	24000,00	779366,40
17	30383	ГВОЗДИ ПРОВОЛОЧНЫЕ ОЦИНКОВАННЫЕ ДЛЯ АСБЕСТОЦЕМЕНТНОЙ КРОВЛИ 4.5X120 ММ	ТН	0,00219	720000,00	15803,28
18	30389	ГВОЗДИ СТРОИТЕЛЬНЫЕ С ПЛОСКОЙ ГОЛОВКОЙ 1.6X50 ММ	ТН	0,0001	720000,00	733,32
19	30405	ГВОЗДИ ТОЛЕВЫЕ КРУГЛЫЕ 3.0X40 ММ	ТН	0,00048	720000,00	3488,88
20	30407	ГВОЗДИ СТРОИТЕЛЬНЫЕ	ТН	0,01323	720000,00	95226,69
21	30434	ДЮБЕЛИ РАСПОРНЫЕ	100 ШТ	0,014	20000,00	280,00
22	30652	ИЗВЕСТЬ СТРОИТЕЛЬНАЯ НЕГАШЕНАЯ КОМОВАЯ, СОРТ 1	ТН	0,03116	1000000,00	31161,10
23	30654	ГИПСОВЫЕ ВЯЖУЩИЕ Г-3	ТН	0,00366	900000,00	3291,75
24	31449	КРАСКИ СУХИЕ ЦЕМЕНТНЫЕ	ТН	0,00265	1000000,00	2648,80
25	32523	КОРОБКА ДЛЯ СКРЫТОЙ ПРОВОДКИ	1000 ШТ	0,006	1500000,00	9000,00
26	32524	КАТАНКА ГОРЯЧЕКАТАНАЯ ОБЫЧНОЙ ТОЧНОСТИ В МОТКАХ ИЗ СТАЛИ СВ-08А ДИАМЕТРОМ 6,3-6,5 ММ	ТН	0,00622	8600000,00	53487,87
27	32543	ПРОВОЛОКА ИЗ НИЗКОУГЛЕРОДИСТОЙ СВЕТОЙ СТАЛИ /ОС/, ТЕРМИЧЕСКИ ОБРАБОТАННОЙ, ОБЩЕГО НАЗНАЧЕНИЯ, ВЫСШЕГО КАЧЕСТВА Д 1,1 ММ	ТН	0,00022	8600000,00	1855,54
28	33434	КОНЬЕК УПРАЩЕННЫЙ	М	4,35	19500,00	84825,00
29	35097	ШУРУПЫ С ПОЛУКРУГЛОЙ ГОЛОВКОЙ 2,5X20 ММ	ТН	0,00001	22000000,00	176,00
30	35101	ШУРУПЫ С ПОЛУКРУГЛОЙ ГОЛОВКОЙ 4X40 ММ	ТН	0,00001	22000000,00	286,00
31	36024	БРУСКИ ОБРЕЗНЫЕ ИЗ ХВОЙНЫХ ПОРОД ДЛИНОЙ 4-6,5М, ШИРИНОЙ 75-150ММ, ТОЛЩИНОЙ 40-75 ММ, II СОРТА	М3	0,02464	2050000,00	50512,00
32	36028	БРУСЬЯ ОБРЕЗНЫЕ ИЗ ХВОЙНЫХ ПОРОД ДЛИНОЙ 4-6,5М, ШИРИНОЙ 75-150ММ, ТОЛЩИНОЙ 100, 125ММ, II СОРТА	М3	0,04737	2050000,00	97108,50

33	36059	ДОСКИ ОБРЕЗНЫЕ ИЗ ХВОЙНЫХ ПОРОД ДЛИНОЙ 4-6,5 М, ШИРИНОЙ 75-150 ММ, ТОЛЩИНОЙ 44 ММ И БОЛЕЕ, I СОРТА	М3	0,12782	2050000,00	262031,00
34	36060	ДОСКИ ОБРЕЗНЫЕ ИЗ ХВОЙНЫХ ПОРОД ДЛИНОЙ 4-6,5 М, ШИРИНОЙ 75-150 ММ, ТОЛЩИНОЙ 44 ММ И БОЛЕЕ, II СОРТА	М3	0,00492	2050000,00	10086,00
35	36077	ДОСКИ НЕОБРЕЗНЫЕ ИЗ ХВОЙНЫХ ПОРОД ДЛИНОЙ 4-6,5 М, ЛЮБОЙ ШИРИНЫ, ТОЛЩИНОЙ 32.40 ММ, III СОРТА	М3	0,00041	2050000,00	840,50
36	36138	ДОСКИ НЕОБРЕЗНЫЕ ИЗ ХВОЙНЫХ ПОРОД ДЛИНОЙ 2-3,75 М, ЛЮБОЙ ШИРИНЫ, ТОЛЩИНОЙ 32, 40 ММ, IV СОРТА	М3	0,00287	2050000,00	5883,50
37	41014	ДЮБЕЛЯ	10 ШТ	1,22	3004,00	3664,88
38	43113	ЩЕБЕНЬ	М3	1,43	50809,00	72656,87
39	44032	БЛОКИ ДВЕРНЫЕ ТИПА АКФА	М2	6,12	450000,00	2754000,00
40	44059	ВЕТОШЬ	КГ	0,00034	500,00	0,17
41	45013	БЕТОН ТЯЖЕЛЫЙ, КЛАСС В 12,5 (М150)	М3	1,071	360770,00	386384,67
42	45021	БЕТОН ТЯЖЕЛЫЙ, КЛАСС В 7,5 (М100)	М3	1,0506	233620,00	245441,17
43	45024	БЕТОН ТЯЖЕЛЫЙ	М3	1,8768	297000,00	557409,60
44	45033	РАСТВОР ГОТОВЫЙ КЛАДОЧНЫЙ (СОСТАВ И МАРКА ПО ПРОЕКТУ)	М3	1,9602	213400,00	418306,68
45	45050	ЩЕБЕНЬ ИЗ ПРИРОДНОГО КАМНЯ ДЛЯ СТРОИТЕЛЬНЫХ РАБОТ ФРАКЦИИ 5-10 ММ	М3	0,60904	75000,00	45678,00
46	45051	ЩЕБЕНЬ ИЗ ПРИРОДНОГО КАМНЯ ДЛЯ СТРОИТЕЛЬНЫХ РАБОТ ФРАКЦИИ 10-20 ММ	М3	0,30452	75000,00	22839,00
47	45052	ЩЕБЕНЬ ИЗ ПРИРОДНОГО КАМНЯ ДЛЯ СТРОИТЕЛЬНЫХ РАБОТ ФРАКЦИИ 20-40 ММ	М3	0,98638	75000,00	73978,50
48	45053	ЩЕБЕНЬ ИЗ ПРИРОДНОГО КАМНЯ ДЛЯ СТРОИТЕЛЬНЫХ РАБОТ ФРАКЦИИ 40-70 ММ	М3	0,4692	50809,00	23839,58
49	51101	ФОРТОЧКА ИЗ АКФА	М2	1,16	420000,00	487200,00
50	51619	ЩИТЫ ИЗ ДОСОК ТОЛЩИНА 25 ММ	М2	12,75271	36658,00	467488,84

51	63809	ТРУБОПРОВОДЫ КАНАЛИЗАЦИИ ИЗ ПОЛИЭТИЛЕНОВЫХ ТРУБ ВЫСОКОЙ ПЛОТНОСТИ С ГИЛЬЗАМИ, Д=100 ММ	М	3,493	22000,00	76846,00
52	74470	БРУС РАЗМ СЕЧ. 40x35ММ ММ	МЗ	0,069	2400000,00	165600,00
53	76853	ШУРУПЫ-САМОРЕЗЫ 35 ММ	КГ	0,14302	8200,00	1172,80
54	98528	ВЫКЛЮЧАТЕЛЬ ОДНОКЛАВИШНЫЙ ДЛЯ СКРЫТОЙ ПРОВОДКИ, ТИП С-1-02-6/220	ШТ	5	15000,00	75000,00
55	99796	ПАТРОН ПОТОЛОЧНЫЙ	ШТ	5	12000,00	60000,00
ИТОГО СТРОИТЕЛЬНЫЕ МАТЕРИАЛЫ И КОНСТРУКЦИИ:						23166051,26
Итого:						33244246,58
Затраты на строительные материалы, изделия и конструкции						23166051,26
Затраты на основную заработную плату с учетом начислений на социальное страхование						9925553,76
Нормативная трудоемкость строительства объекта, определяемая по ресурсной смете, в чел.-часах						571,16
Затраты на эксплуатацию машин и механизмов						152641,56
Итого прямые затраты						33244246,58
Итого с прочими затратами						33244246,58
Итого стоимость строительства в текущих ценах без НДС						33244246,58
Всего стоимость строительства в текущих ценах с НДС						33244246,58

Составил: _____

Проверил: _____

ООО "Обод йул курилиш таъмир"
Лицензия № АЛ 001241

РАБОЧИЙ ПРОЕКТ

СТРОИТЕЛЬСТВО КПП, УБОРНАЯ ВЫГРЕБНАЯ НА 2 ОЧКА И УБОРНАЯ
ВЫГРЕБНАЯ НА 6 ОЧКА НА ТЕРРИТОРИИ БОЛЬНИЦА ЖЕЙНОВ В
МИРИШКАРСКОГО РАЙОНА

АЛЬБОМ

РАЗДЕЛЬ:ГП.АС.ЭО

Карши -2022 г

Ж.С.И.М.
ГЕНПЛАН М1:500

1000.

Дехкон
БОЗОРИ

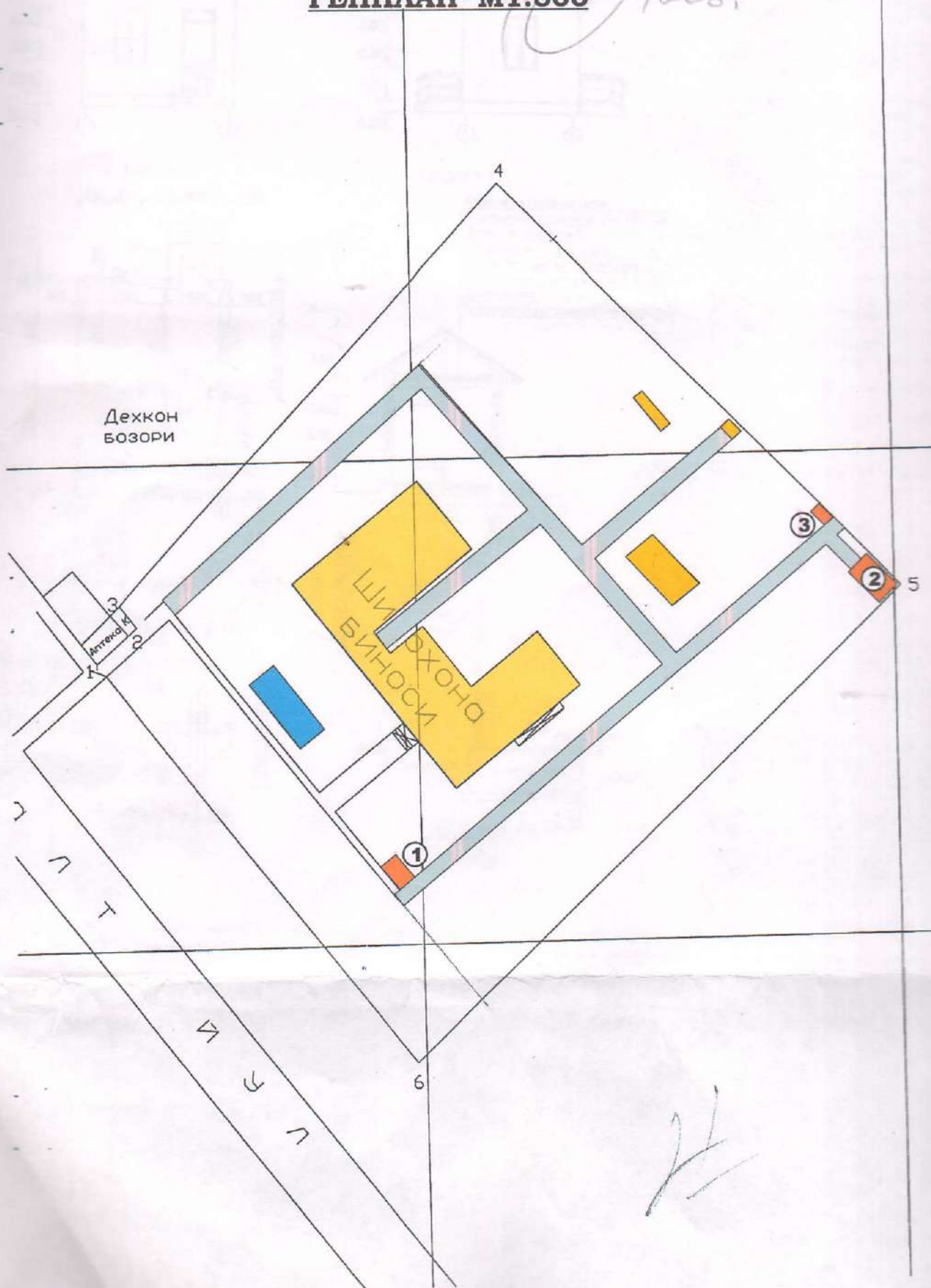

Аптека

ШИДХОНА
БИНОСИ

У
Л
Т

[Handwritten signature]

ООО "Обод йул курилиш таъмир"
Лицензия № АЛ 001241

РАБОЧИЙ ПРОЕКТ

СТРОИТЕЛЬСТВО УБОРНАЯ ВЫГРЕБНАЯ НА 6 ОЧКА НА ТЕРРИТОРИИ
БОЛЬНИЦА ЖЕЙНОВ В МИРИШКАРСКОГО РАЙОНА

АЛЬБОМ

РАЗДЕЛЬ: АС.ЭО

Карши -2022 г

ООО "Обод йул курилиш таъмир"
Лицензия № АЛ 001241

РАБОЧИЙ ПРОЕКТ

СТРОИТЕЛЬСТВО УБОРНАЯ ВЫГРЕБНАЯ НА 6 ОЧКА НА ТЕРРИТОРИИ
БОЛЬНИЦА ЖЕЙНОВ В МИРИШКАРСКОГО РАЙОНА

АЛЬБОМ

РАЗДЕЛЬ: АС.ЭО

Директор ООО:  И.Кулмирзаев

С.Насимов

ГИП:



Карши - 2022 г

Фасад по оси 5-1
М 1:100

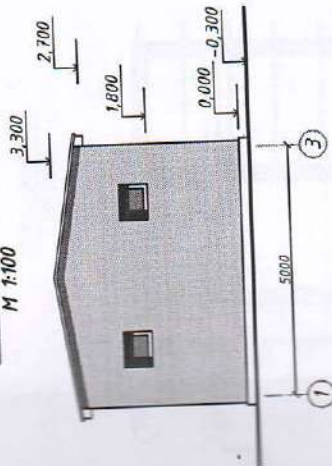

План стен на отм. 0,000
М 1:100

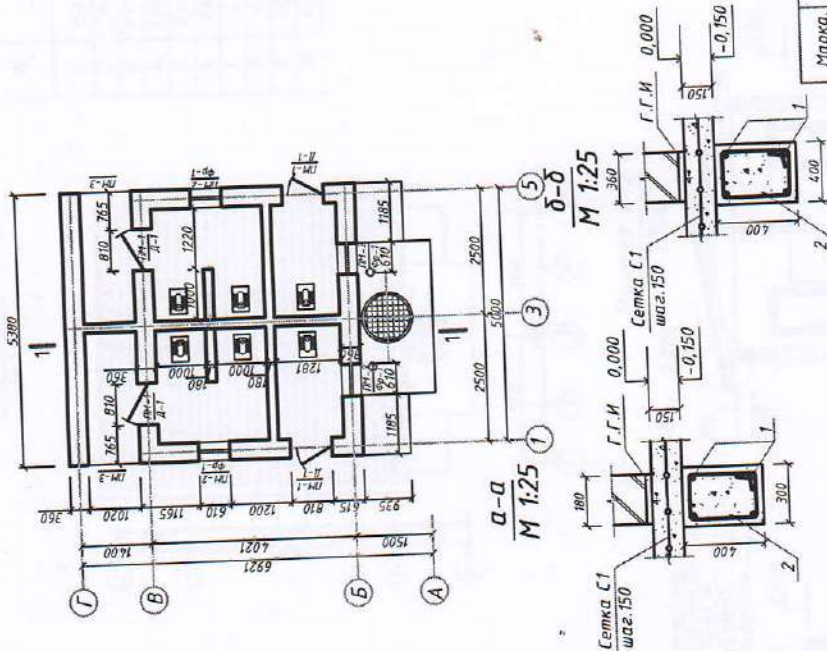

План фундамента
М 1:100

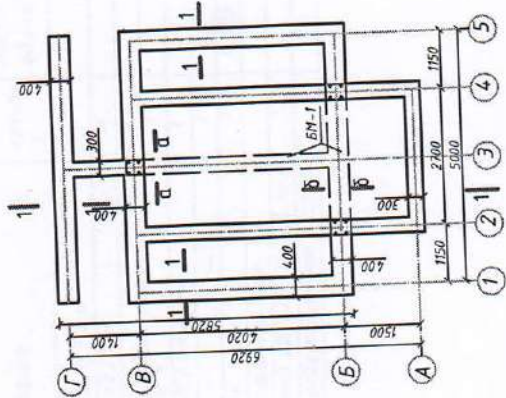

3-3

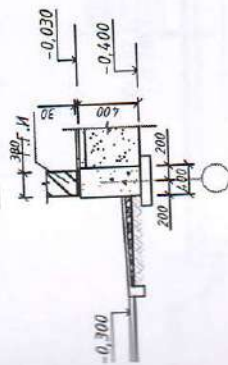

δ-δ

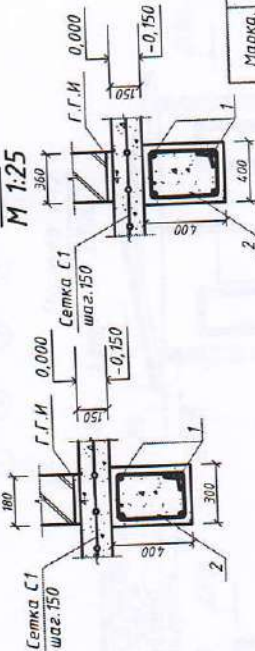

Экспликация

N	Наименование	Площ. (м²)	Тип полов
1.	Пуделет на 4+2 очка	9,68+5,7	бетонный

Ведомость заполнения проёмов

Марка, поз.	Обозначение	Наименование	кол-во	Итого	Масса ед.	Прим.
1.		Дверной блок Д-1 21-8	4	4		акфа
1.		Оконный блок Фр-1 6-5	4	4		акфа
1.		Перемышки ПМ-1 380x300x1300 мм	4	4		
2.		ПМ-2 380x300x1100 мм	4	4		
3.		ПМ-3 380x300x1500 мм	2	2		

Спецификация материалов

N	Наименование	кол-во (шт)	масса ед. (кг)	масса общ. (кг)	Прим.
	Фундамент ленточные и стен				17,36 м
	Бетон кл.В15				21 м²
	Грабидное основание				
	PM-1	4	8,8	35,2	
	Ø18 AIII L=4.00 мм	22	0,553	12,17	0,53 м³
	Ø8 A1 L=14.00 мм				
	Бетон кл.В15				
	PM-2	4	6	24,0	
	Ø18 AIII L=3000 мм				
	Ø8 A1 L=1600 мм	15	0,632	9,48	0,48 м³
	Бетон кл.В15				
	Перекрытия				
	СМ-1				
	Ø10 AIII L=216 п/м			133,30	
	Бетон кл.В15				2,46 м³

СТРОИТЕЛЬСТВО УБОРНОЙ ВЫГРЕБНОЙ НА 6 ОЧКА НА ТЕРРИТОРИИ БОЛЬНИЦА ЖЕЙНОВ В МИРИШКАРСКОГО РАЙОНА

Уборная выгребная на 6 очка

Фасад по оси 1-2 А-Г, план стен на отм. 0,000, ведомость заполнения проёмов

000

"Обвод шёл кириллицей таьпир"

Мин Лист № Документ И.Курицаев С.Насинов Разработчик С.Насинов

Директор И.Курицаев С.Насинов

Подпись

Лист 3

Листов 4

РП 3 4

АС

План электроосвещения

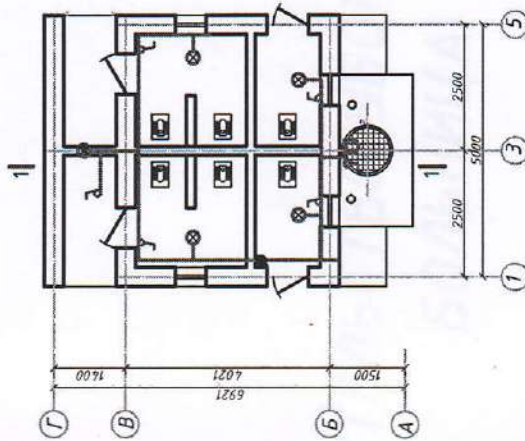

Примечание

1. Данный лист смотри совместно с листами АС-
2. В качестве основной меры защиты людей от поражения электрическим током проектом предусмотрена система защитного зануления.
3. Зануление выполнить в соответствии с СНиП. Э.05.06-85 и ПУЭ.

Спецификация материалов

Поз.	Наименование	Обознач.	ед. изм.	кол-во
1.	Светильник НБО 30-60		шт	6
2.	Выключатель однополюсный для скрыт.	02.1.1-03	шт	6
3.	Коробка ответвительная	1-194	шт	6
4.	Провод 2-х жильный сеч: 2x2,5 мм ²	АПВ-450	м	30
5.	Лампа лед мощность 10 Вт		шт	6

Данные о групповых щитках с автоматическими выключателями

Номер щитка	ТИП	Установленная мощность кВт	Номер автоматических выключателей		Ток расщепления, А		
			Однополюсные	Трёхполюсные	на вводе	на линиях	
							занятые
01	АТ50Б-2МТ	0,36	1			16	

Изм.	Лист	№ Документ	Подпись	Дата
Директор		И. Куликов		
ГИП		С. Насимов		
Разработчик		С. Насимов		

ЭС	СТРОИТЕЛЬСТВО УБОРНОЙ ВЫГРЕБНАЯ НА 6 ОЧКА НА ТЕРРИТОРИИ БОЛЬНИЦА ЖЕЙНОВ В МИРИШКАРСКОГО РАЙОНА	Лист	2
	Уборная выгребная на 6 очка	Лист	2
	План электроосвещения, спецификация материалов	РП	ЭС-2
		000	
	"Обод йул куврилш таъмир"		

ООО "Обод йул курилиш таъмир"
Лицензия № АЛ 001241

РАБОЧИЙ ПРОЕКТ

СТРОИТЕЛЬСТВО УБОРНАЯ ВЫГРЕБНАЯ НА 2 ОЧКА НА ТЕРРИТОРИИ
БОЛЬНИЦА ЖЕЙНОВ В МИРИШКАРСКОГО РАЙОНА

АЛЬБОМ

РАЗДЕЛЬ: АС.ЭО

Карши - 2020 г

ООО "Обод йул курилиш таъмир"
Лицензия № АЛ 001241

РАБОЧИЙ ПРОЕКТ

СТРОИТЕЛЬСТВО УБОРНАЯ ВЫГРЕБНАЯ НА 2 ОЧКА НА ТЕРРИТОРИИ
БОЛЬНИЦА ЖЕЙНОВ В МИРИШКАРСКОГО РАЙОНА

АЛЬБОМ

РАЗДЕЛЬ: АС.ЭО

Директор ООО:  И.Кулмирзаев

ГИП:

С.Насимов



Карши - 2020 г

Фасад по оси 1-2
М 1:100

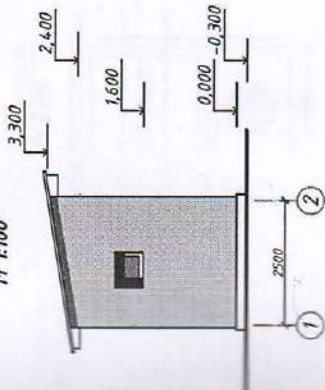

План стен на отм. 0,000
М 1:100

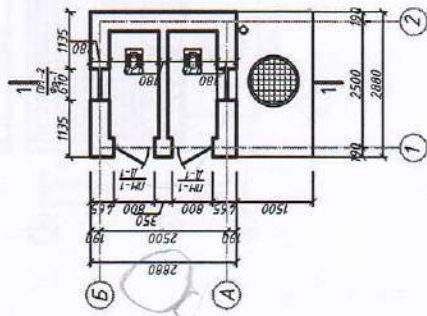

План фундамент
М 1:100

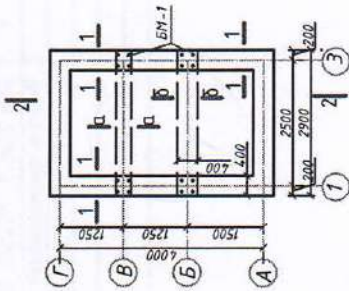

3-3

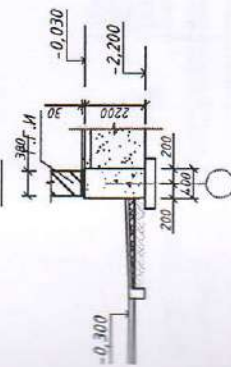

а-а
М 1:25

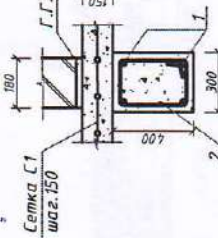

б-б
М 1:25

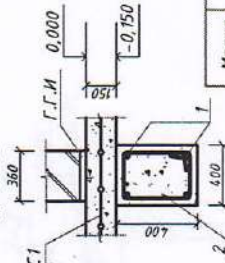

Экспликация

N	Наименование	Площ. (м²)	Тип полов
1.	Туалет на 2 очка	4,1	бетонный

Ведомость заполнения проёмов

Марка, поз.	Обозначение	Наименование	кол-во	Итого	Масса ед.	Прим.
1.		Дверной блок	2	2		акфа
1.		Оконный блок	2	2		акфа
1.		Перекрышки	2	2		
2.		ПМ-1 380x300x1300 мм	2	2		
		ПМ-2 380x300x1100 мм	2	2		

Спецификация материалов

N	Наименование	кол-во (шт)	масса, ед.(кг)	масса, общ.(кг)	Прим.
	Фундамент ленточные и стен				
	бетон кл.В15			10,4 м³	
	Гравийное основание			7,8 м³	
1	ФФ А1 L=2900 мм	4	5,8	23,2	
	ФФ А1 L=1600 мм	19	0,553	10,5	
	бетон кл.В15			0,35 м³	
	ФФ А1 L=2900 мм	4	6	23,2	
	ФФ А1 L=1600 мм	19	0,632	12,0	
	бетон кл.В15			0,464 м³	
	Перекрышки				
	СМ-1				
	ФФ А1 L=174 п/м				
	бетон кл.В15			107,22	
				1,91 м³	

АС

СТРОИТЕЛЬСТВО УБОРНОЙ ВЫГРЕБНАЯ НА 2 ОЧКА НА
ТЕРРИТОРИИ БОЛЬНИЦА ЖЕЙНОВ В МИРИШКАРСКОГО РАЙОНА

Имя	Лист	№ документа	Подпись	Дата
Директор		И.Куликов		
ГИП		С.Насонов		
Разработчик		С.Насонов		

Фасад по оси 1-2, А-Г, план стен на
отм. 0,000, ведомость заполнения проёмов

000

"Обвод тул куршил таъмир"

Спецификация материалов

№	Наименование	кол-во	масса ед. (кг)	масса общ. (кг)	Прим.
1.	Мауэрлат 100x100 мм L=5,76 п.м	1			0,0576 м ³
2.	Стропила 50x150 мм L=4,0 м	4			0,12 м ³
3.	Скрутки Ø6 А1 L=1,6 м	7	0,355	2,48	
4.	Желоб и конки оцин. сталь t=0,4 мм				2,4 м ²
5.	Обшивка меж. стр. доской 200x25 L=14,5 п.м	1			0,0725 м ³
6.	Кровель из волнистых асбестоцемент листов				12,22 м ²

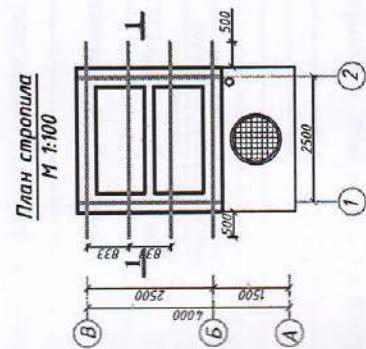
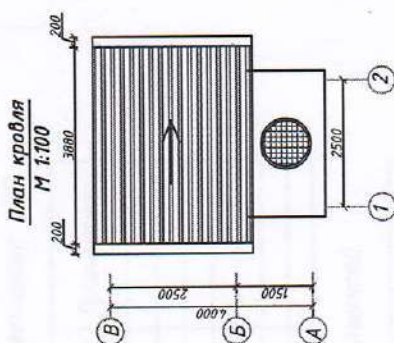

Узел-А

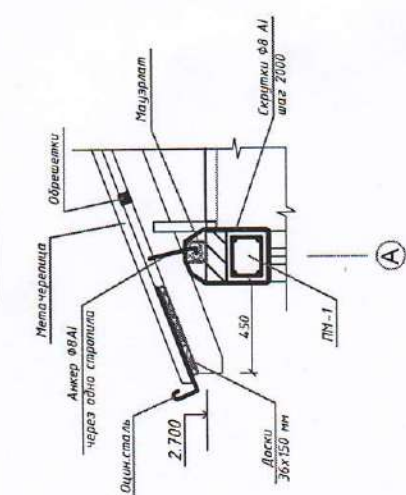

Разрез 2-2

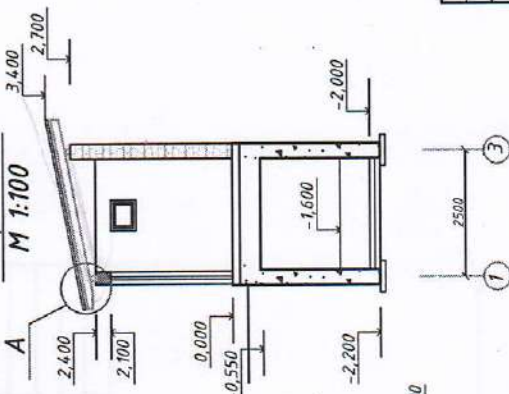

Разрез 1-1

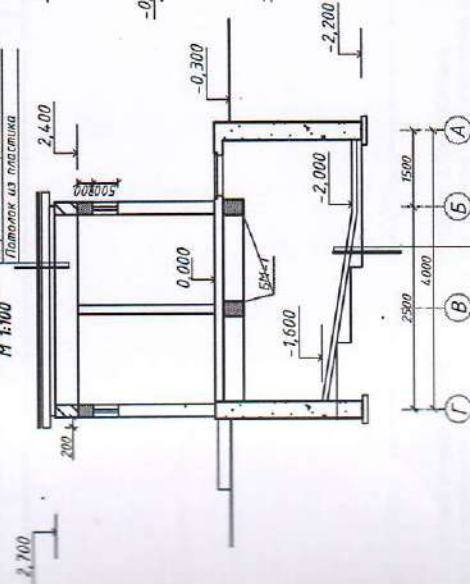

- Асбестоцементный лист
- Обрешетка из реек 50x150 мм
- Стропила 50x150 мм
- Деревообделочный каркас
- Плиты из пластика

Бетонное покрытие t=10 см
 Гравийное основание t=10 см
 Уплотненный грунт λ=1,65 т/м³

М/л		№ Документа	Подпись	Дата
Директор	М. Кулиничев			
Г/П	С. Насинов			
Разработчик	С. Насинов			

Лист		Лист	Лист
3	3	4	

АС	
СТРОИТЕЛЬСТВО УБОРНОЙ ВЫГРЕБНАЯ НА 2 ОЧКА НА ТЕРРИТОРИИ БОЛЬШОЦА ЖЕЙНОВ В МИРИШКАРСКОГО РАЙОНА	
Уборная выгребная на 2 очка	
Фасад по оси 1-2, А-Г, план стен на отм. 0,000, ведомость изготовления пробы	

Ведомость рабочих чертежей основного комплекта ЭО

Лист	Наименование чертежей	Примечание
1.	Общие данные, пояснение к проекту.	
2.	План электроосвещения	
ЭО.СО	Спецификация материалов	

Ведомость ссылочных и предлагаемых документов

Обозначение	Наименование	Прим.
	Ссылочные документы	
ПУЭ-2007	Правила устройства электроустановок.	
КММ 2.01.05.-98	Естественное и искусственное освещение	
КММ 2.04.17.-98	Электрооборудование жилых и общественных зданий.	
4.4.07-36.770	Детали и узлы внутренних силовых и силовых и осветительных электроприборов	
ЭО.СО	Предлагаемые документы	
	Спецификация оборудования и материалов	

Пояснение к проекту

Данный проект выполнен в соответствии с ПУЭ. СН П 102-86, СН357-91, СН305-91, ВСН 294-92. Напряжение сети 220 В, категория электроснабжения-III. Потребляемая мощность -0,02 кВт.

Ввод крышевая. Сеть электроосвещения выполняется от траверса до потребителя проводом марки АППВ сеч: 2x2,5 мм² скрыто под слоем штукатурки. Электроосвещение выполняется светильниками с лампами накаливания. Управление освещение через однополюсные выключатели, которые устанавливаются на высоте 1,7 м.

ЭС		СТРОИТЕЛЬСТВО УБОРНОЙ ВЫГРЕБНАЯ НА 2 ОЧКА НА ТЕРРИТОРИИ БОЛЬНИЦА ЖЕНОВ В МИРИШКАРСКОГО РАЙОНА	
Изн	Лист	№ Документа	Дата
Директор	И. Хунмурзаев		
ГИП	С. Насыров		
Ра зра бота	С. Насыров		
Уборная выгребная на 2 очка		Лист	Листов
Общие данные		ЭС-1	2
"Обод йул курилш тазьир"		000	

Данный проект разработан в соответствии с действующими нормами и правилами и предусматривает мероприятия обеспечивающие взрывную, взрывопожарную безопасность зданий и сооружений

Главный инженер проекта

План электроосвещения

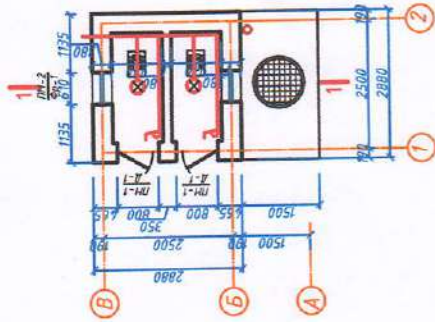

Примечание

1. Данный лист смотри совместно с листами АС-
2. В качестве основной меры защиты людей от поражения электрическим током проектом предусмотрена система защитного зануления.
3. Зануление выполнить в соответствии с СНиП. 3.05.06-85 и ПУЭ.

Спецификация материалов

Поз.	Наименование	Обознач.	ед.изм.	кол-во
1.	Светильник НБО ЭО-60		шт	2
2.	Выключатель однополюсный для скрыт.	02.1.1-03	шт	2
3.	Коробка ответвительная	1-194	шт	4
4.	Провод 2-х жильный сеч. 2x2,5 мм ²	АПТВ-450	м	30
5.	Лампа лед мощность 12 Вт		шт	2

Данные о групповых щитках с автоматическими выключателями

Номер щитка	ТИП	Установленная мощность кВт	Номер автоматических выключателей		Ток расцепителя, А	
			Однополюсные	Трёхполюсные	на вводе	на линиях
0F	АП505-2MT	0,024	занятые резервные	занятые резервные	10	

ЭС

Изн	Лист	№ Документ	Лодпись	Дата
Директор		И.Кулизраев		
ГИП		С.Насимов		
Разработчик		С.Насимов		

Специя	Лист	Листов
РП	ЭС-2	2

План электроосвещения, спецификация материалов	000
Уборная выгребная на 2 очка	"Обод ил кириллш таъмир"

СТРОИТЕЛЬСТВО УБОРНОЙ ВЫГРЕБНАЯ НА 2 ОЧКА НА ТЕРРИТОРИИ БОЛЬШИХ ЖЕЙНОВ В МИРИШКАРСКОГО РАЙОНА

O'ZBEKISTON RESPUBLIKASI
QASHQADARYO VILOYAT
QARSHI SHAHAR
"EXPERTISE GROUP"
MAS'ULIYATI CHEKLANGAN
JAMIYATI



РЕСПУБЛИКА УЗБЕКИСТАН
КАШКАДАРЬИНСКОЙ ОБЛАСТИ
ГОРОД КАРШИ
ОБЩЕСТВО С ОГРАНИЧЕННОЙ
ОТВЕТСТВЕННОСТИ
"EXPERTISE GROUP"

ЭКСПЕРТИЗА
ПРОЕКТНОЙ ДОКУМЕНТАЦИИ

Карши шаҳар Н.Каримов кучаси 295 уй
Тел:0375 221 13 77 факс:0375 221 13 77
E.mail:Fayz14@bk.ru

Лицензия
КЛЭ-00125
от 31.03.2021 года

Р/с.20208000605340022001
МФО:00190, ИНН:308168916
Ипотека банк АТИБ филиал
Кашкадарьинской области

«28» Апреля 2022 г.

г. Карши

«УТВЕРЖДАЮ»
Директор ООО «EXPERTISE GROUP»
С. Хикматов

Сводное экспертное заключение № 395/5-2022

По рабочему проекту:

Ремонт внутренних дорог Джейновской больницы Миришкорского района Кашкадарьинской области за счёт средств местного бюджета, строительство КПП, уборной на 6 и на 2 очка для персонала больницы и пациентов

Заказчик	- Медицинское объединение Миришкорского района
Источник финансирования	- Местный бюджет
Генпроектировщик	- ООО «Обод йул курилиш таъмир»
Вид строительства	- Реконструкция

1. Основание для проектирования.

- 1.1. Письмо-заказ за № _____ от _____ 2022 г. на разработку проектно-сметной документации.
- 1.2. Дефектный акт, согласованный главным врачом медицинского объединения Миришкорского района Н. Намидовым и подписанный членами комиссии.

2. Материалы, представленные на экспертизу.

- 2.1. Письмо представленное на экспертизу за № 165 от 18.04.2022 г.
- 2.2. Проектно-сметная документация на стадии разработки «РП» в составе:
 - Дефектный акт, согласованный главным врачом медицинского объединения Миришкорского района Н. Намидовым и подписанный членами комиссии.
 - Р.П. на объект: «Строительство КПП, уборной на 6 и на 2 очка на территории Джейновской больницы Миришкорского района» (раздел АС) – Альбом.
 - Схема генплана – ГП-1.
 - Расчёт стоимости строительства в текущих ценах, локальная ресурсная ведомость, ведомость материалов в текущих ценах – Книга.

3. Краткое содержание проектных решений

(Климатические и инженерно-геологические условия строительства).

Климатический р-н строительства IV с расчётными температурами наружного воздуха +36 гр.С, -17 гр.С.

Нормативная снеговая нагрузка	- 50 кгс/м ²
Нормативная ветровая нагрузка	- 38 кгс/м ²
Сейсмичность района	- 7 баллов

Место строительства: Кашкадарьинская область Миришкорский район, территория Джейновской больницы.

Основные проектные решения.

3.1. Архитектурно-строительные решения.

Проектом предусматривается строительство КПП, уборной на 6 и на 2 очка на территории Джейновской больницы Миришкорского района Кашкадарьинской области.

Строительство КПП на территории Джейновской больницы Миришкорского района запроектировано размерами в плане в осях 4,0х3,0 м, высотой от пола до потолка - 2,65 м из следующих строительных материалов и конструкций:

- фундаменты – ленточные из монолитного бетона кл. В15;
- стены – из кирпича толщиной 380 мм;
- кровля – из профнастила по деревянным конструкциям;
- утеплитель – из минваты т-100 мм;
- потолок – из гипсокартона;
- полы – из керамогранитных плиток;
- окна и двери – из алюминиевого профиля типа «Акфа»;
- внутренняя и наружная отделка – штукатурка с последующей известковой окраской.

Выгребная уборная на 6 и на 2 очка запроектированы с выгребом размерами в плане в осях 5,0х6,9 м и 2,8х2,5 м, высота от пола до потолка – 2,70 м. Выгребная уборная на 6 и на 2 очка запроектированы с использованием следующих конструктивных элементов и материалов:

- фундаменты и выгреб – из монолитного бетона кл. В15;
- стены – из легкогобетонных блоков на цементном растворе М-50, толщиной 250 мм;
- перекрытия – из монолитного железобетона кл. В15;
- пояс перемычки – монолитные железобетонные из бетона кл. В12,5;
- перекрытия – деревянные стропила;
- кровля – с покрытием из А.Ц.В. листов по деревянной обрешётке и стропилам;
- потолок – из декоративных пластиковых панелей;
- полы – керамическая плитка;
- фрамуги и двери – инд. изготовления из алюминиевого профиля типа из «АКФА»;
- отмостки – бетонные по периметру туалета;

Внутренняя отделка – штукатурка цементным раствором с последующей облицовкой стен на определенную высоту, и окраска известью за 2 раза с добавлением колера.

Наружная отделка – штукатурка цементно-известковым раствором с последующей полимерными красками по подготовленной поверхности.

Проектом предусмотрено электроснабжение КЛ-0,4кВ и наружное освещение.

Также в данном проекте выполнены ремонтные работы внутренних дорог, проездов и площадок Джейновской больницы Миришкорского района согласно дефектного акта, согласованного управлением «Ободонлаштириш» Миришкорского района.

Представлена схема ремонтируемых участков дорог, проездов и площадок с общей площадью 1070 м², толщина асфальтобетонного покрытия 5 см.

3.2. Генплан. Участок под проектируемое строительство расположен на территории Джейновской больницы Миришкорского района. Прилегающая территория благоустраивается.

Основные технико-экономические показатели:

Общая сметная стоимость объекта в текущих ценах с НДС	
с прочими затратами заказчика	- 249 817, 544 тыс.сум
в том числе: стоимость ремонта дорог	- 112 188, 352 тыс.сум
прочие затраты заказчика	- 3 267, 622 тыс.сум
- стоимость КПП, уборной на 6 и на 2 очка	- 137 629, 192 тыс.сум
Затраты труда: рабочих-строителей	- 1234, 583 чел. час

4. Согласования проекта.

4.1. Проектно-сметную документацию согласовать и утвердить с Заказчиком.

5. Результаты экспертизы (Замечания и предложения).

5.1. По архитектурно-строительным решениям.

- КПП, уборная на 6 и на 2 очка - существенных замечаний нет.
- По ремонту существующих дорог, проездов и площадок – замечаний нет.

5.2. По сметной части.

Экспертизой сверены объёмы работ с представленным утверждённым дефектным актом и рабочим проектом.

Проверены нормы расходов: затрат труда, эксплуатации машин и механизмов, основных строительных материалов согласно нормативам ШНК 4.02.00-04.

Рассмотрен расчёт определения стоимости объекта в текущих ценах, выполненный на основании «Методических рекомендаций» и ШНК 4.01.16-09.

Среднечасовая заработная плата рабочих-строителей принята 17378,03 сум с учётом отчислений на социальное страхование 12 %, прочие затраты подрядчика принято 22,16 % от прямых затрат.

Проверены цены на строительные материалы и конструкции по «Каталогу текущих цен на материально-технические ресурсы, применяемые в строительном производстве Республики Узбекистан» как средневзвешенные по региону, а также цены на рынках строительных материалов Республики Узбекистан.

Предъявленная сметная стоимость строительства в текущих ценах с учётом НДС с затратами заказчика в сумме – 249 817, 544 тыс.сум, рекомендуется к утверждению.

Заказчику взять под контроль стоимость строительных материалов и объёмы работ.

Заказчику согласовать калькуляцию стоимости материалов с транспортными расходами на единицу измерения.

6. ВЫВОДЫ.

6.1. Проектно-сметная документация на объект: «Ремонт внутренних дорог Джейновской больницы Миришкорского района Кашкадарьинской области за счёт средств местного бюджета, строительство КПП, уборной на 6 и на 2 очка для персонала больницы и пациентов» с учётом замечаний экспертизы рекомендуется для дальнейшего рассмотрения и утверждения со следующими технико-экономическими показателями:

Общая сметная стоимость объекта в текущих ценах с НДС

с прочими затратами заказчика

- 249 817, 544 тыс.сум

в том числе: стоимость ремонта дорог

- 112 188, 352 тыс.сум

прочие затраты заказчика

- 3 267, 622 тыс.сум

- стоимость КПП, уборной на 6 и на 2 очка

- 137 629, 192 тыс.сум

Затраты труда: рабочих-строителей

- 1234, 583 чел.час

6.2. Согласно постановлению КМ за № 15 от 22.01.2016 г. прил. № 4, раздел II пункт 8: ответственность за качество представляемой на государственную экспертизу градостроительной документации возлагается на Заказчика (в части достоверности представленных в процессе проектирования исходных данных) и разработчиков (в части принятых проектных решений).

Главный специалист:



А. Шеркулов.

Эксперт сметного раздела:



Ж. Тошкулов.