



O'ZBEKISTON RESPUBLIKASI QURILISH VAZIRLIGI  
«SHAHARSOZLIK HUJJATLARI EKSPERTIZASI»  
DAVLAT UNITAR KORXONASI

Тошкент шаҳри

Toshkent shahar, 100011, Abay ko'ch., 6-uy Tel: +998 71 244-25-67, Faks: +998 71 244-25-66, e-mail:  
dav\_ekspertiza@mail.ru www.mc.uz [www.mc.uz](http://www.mc.uz)

Holati: Ijobiy

Direktor: SHOBUTAEV BOBIR A

Sana: 01-06-2022 yil



**Yig'ma ekspert xulosasi № 45030**

**Obyekt nomi** «Toshkent shahar, Shayxontohur tumani, «O'rda» MFY, A. Qodiriy ko'chasi, 1 - A - uy orqa tomoni yo'llarini joriy ta'mirlash»

**Buyurtmachi** - «Toshkent shahar mintaqaviy yo'llariga buyurtmachi xizmati» DUK.

**Bosh loyihachi** - «Yo'l - Loyiha Byurosi» MChJ.

**Litsenziya** O'zbekiston Respublikasi Qurilish vazirligi tomonidan 20 - iyul 2020 - yilda berilgan AL - 001288 - son litsenziya.

**Moliyalashtirish manbai** - Byudjet mablag'lari hisobidan.

**Bosh pudratchi** - Tanlov asosida aniqlanadi.

**Qurilish turi** Joriy ta'mirlash.

**Murojaat raqami:** № 43673

**1. Loyihalash uchun asos**

1. O'zbekiston Respublikasi Prezidentining 2022 - yil 18 - martadagi 2022 - 2026 yillarda «Obod qishloq» va «Obod mahalla» dasturlarini amalga oshirish chora - tadbirlari to'g'risidagi PQ - 172 - son qarori.
2. O'zbekiston Respublikasi Toshkent shahar Hokimining 2022 - yil 29 - martdagi O'zbekiston Respublikasi Prezidentining 2022 - yil 18 - martadagi 2022 - 2026 yillarda «Obod qishloq» va «Obod mahalla» dasturlarini amalga oshirish chora - tadbirlari to'g'risidagi PQ - 172 - son qarori ijrosi haqidagi 300 - 14 - 0 - Q/22 - son qarori va ushbu qarorga ilovalar.
3. «Toshkent shahar mintaqaviy yo'llariga buyurtmachi xizmati» DUK direktori O. Abdunazarov tomonidan tasdiqlanib, rasmiylashtirilgan hamda loyiha tashkiloti bilan kelishilgan smeta hujjatlari uchun joriy narxlarda boshlang'ich qiymatni aniqlash boyicha topshiriq.
4. «Toshkent shahar mintaqaviy yo'llariga buyurtmachi xizmati» DUK direktori O. Abdunazarov tomonidan tasdiqlanib, rasmiylashtirilgan nuqson dalolatnoma.
5. «Toshkent shahar mintaqaviy yo'llariga buyurtmachi xizmati» DUK va Yo'l - Loyiha Byurosi» MChJ o'rtasida 2022 - yil 17 - mayda rasmiylashtirilgan loyiha - smeta hujjatlarini ishlab chiqish to'g'risidagi 27 - son shartnoma.

**2. Ekspertiza uchun taqdim etilgan materiallar**

1. Ekspertiza ko'rigiga qadar ob'ektning joriy ta'mirlash ishlarining loyiha tashkiloti tomonidan nuqsonli

dalolatnomaga asosan tayyorlangan smeta hujjatlari. Umumiy qiymati 15% QQS bilan hisoblanganda – 208 227,545 ming so'mni, me'yoriy mehnat sarfi resurs smetasi bo'yicha – 40,163 kishi/soatni tashkil etadi.

2. Ob'ekt yig'ma lokal resurslarining ro'yxati (Ishlatiladigan mashina va mexanizmlar hamda qurilish materiallar ro'yxati).

### **3. Loyiha yechimlarining qisqacha mazmuni**

1. «Toshkent shahar, Shayxontohur tumani, «O'rda» MFY, A. Qodiriy ko'chasi, 1 – A – uy orqa tomoni yo'llarini joriy ta'mirlash» ishlarida ichki yo'llarga asfaltobeton qorishmasi yotqizilib, joriy ta'mirlash ishlaridan iborat.

2. Ishchilarning bir soat uchun o'rtacha ish haqi, ob'ektning dastlabki bahosini aniqlashda hudud bo'yicha quruvchilarning o'rtacha oylik ish haqining miqdori asosida hisoblanib, normativ mehnat sarfini 1 kishi-soat ko'rsatkichining joriy narxiga (so'm) ijtimoiy sug'urta to'lovlari (12%) bilan qo'shib hisoblanganda asosiy ish haqi uchun xarajat qiymati – 28 514,43 soat/so'm belgilangan.

3. Pudratchining boshqa xarajatlari – 17,27%.

4. Qo'shimcha qiymat solig'i – 15%.

5. Binoning yakuniy xarajatlari O'zbekiston Respublikasi Vazirlar Mahkamasining 2003 – yil 11 – iyundagi 261 – son qarori va ShNQ 4.01.16 – 09 me'yorlariga asosan ishlab chiqilgan.

### **4. Loyihalanayotgan ob'ektning muhandislik ta'minoti:**

Smeta hujjatlarida muhandislik ta'minoti ishlari ko'zda tutilmagan.

### **5. Loyihani kelishilganligi to'g'risida hujjatlar.**

1. Smeta hujjatlari loyihachi tomonidan tasdiqlanib, smeta qiymatlari buyurtmachi bilan kelishilgan. Buyurtmachining qo'shimcha taklif va e'tirozlari mavjud emas.

2. Buyurtmachi, loyihachi va pudrat tashkilotlari avtomobil yo'llarida yo'l harakati xavfsizligi ta'minlansin hamda O'zbekiston Respublikasi Vazirlar Mahkamasining tegishli qarorlariga amal qilgan holda loyihasmeta hujjatlari IIV YHXB bilan kelishilsin.

### **6. Ekspertiza natijalari.**

1. Smeta hujjatlarini ko'rib chiqish jarayonida ekspert tomonidan aniqlangan xato va kamchiliklar loyiha tashkiloti tomonidan o'zgartirish va tuzatishlar kiritilishi natijasida to'g'rilanib, qayta to'ldirildi:

- ekspertiza tekshiruvi hamda smetadagi tuzatishlar bo'yicha smeta xarajatlarini qayta hisoblash natijasida smeta ko'rsatkichlari 11 193,907 ming so'mga kamaytirilib, 15% QQS bilan hisoblanganda 197 033,638 ming so'm qilib belgilandi;

- dastlabki smeta hujjatlari hisob-kitobini kamaytirilishi yoki pasayganligi resurs smeta me'yorlari, qurilish materiallarining narxlarini aniqlashtirish orqali qayta hisoblanish natijasida o'zgartirildi.

2. Ishchi loyihaning asosiy qurilish montaj ishlarining yakuniy xarajatlari buyurtmachi va pudratchi tomonidan qurilish tugagandan so'ng, haqiqiy (ijro hujjatlari) nazorat natijalari asosida hamda O'zbekiston Respublikasi Vazirlar Mahkamasining 2021 – yil 20 – maydagi 321 – son qarorida belgilangan tartibga ko'ra «Nazorat o'lchovi» natijalari bo'yicha aniqlanadi.

3. Shartnoma bo'yicha import texnologik uskunalar va inventarlarni sotib olish va yetkazib berish xarajatlari va u bilan bog'liq xarajatlar shaharsozlik hujjatlari ekspertizasidan o'tkazilmaydi. Buyurtmachi,

ob'ekt bo'yicha o'rnatiladigan barcha asbob-uskuna, jihozlarning ro'yxati (texnologik vositalar) va mebel inventar jihozlarni sotib olishida 2021 - yil 22 - apreldagi O'zbekiston Respublikasining «Davlat xaridlari to'g'risida»gi 684 - sonqonun talablariga rioya etilsin.

4. Smeta hujjatlariga asosan joriy ta'mirlash ishlarining yakuniy xarajatlari buyurtmachi va pudratchi tomonidan qurilish tugagandan so'ng, haqiqiy (ijro hujjatlari) nazorat natijalari asosida aniqlanadi.

5. Buyurtmachi, smeta hujjatlarini tasdiqlashdan oldin belgilangan tartibda tegishli manfaatdor vakolatli organlar bilan kelishishi lozim.

6. O'zbekiston Respublikasi Vazirlar Mahkamasining 2021 - yil 17 - sentabrdagi 579 - son qarorining 3 - bob 29 - bandiga muvofiq, Ekspertizadan o'tkazish uchun taqdim etilgan loyiha hujjatarining to'liqligi, ma'lumotlarning ishonchligi yuzasidan buyurtmachi va qabul qilingan loyiha yechimlari yuzasidan ishlab chiquvchi javobgar hisoblanadi.

7. Smeta hujjatlarida ko'rsatilgan buyurtmachi va pudratchining boshqa xarajatlari miqdori bo'yicha shaharsozlik hujjatlari ekspertizasi majburiyatni o'z zimmasiga olmaydi.

8. Vazirlar Mahkamasining 2021 - yil 20 - maydagi 321 - son qaroriga asosan Buyurtmachi qurilishi markazlashtirilgan manbalar hisobiga moliyalashtiriladigan ob'ektlar boshlang'ich qiymati Davlat statistika qo'mitasining rasmiy saytiga (stat.uz) qo'yib boriladigan qurilish materiallarining joriy narxlar, mashina va mexanizmlar xizmati uchun o'rtacha narxlar hamda o'rtacha ish haqidagi foydalangan holda shakllantiradi. Bundan tashqari, Buyurtmachi pudrat ishlari va qurilish materiallari bozorida marketing tadqiqotlarini o'tkazish, resurslarning davriy o'rtacha narxlarini tasdiqlash huquqiga egaligi belgilangan.

9. O'zbekiston Respublikasi Vazirlar Mahkamasining 2021 - yil 20 - maydagi 321 - son qarori 3 - ilovasiga muvofiq shaharsozlik hujjatini ishlab chiqaruvchi tashkilot tomonidan qurilish ishlari butun davri davomida «Mualliflik nazorati»ni amalga oshirishini ta'minlaydi.

10. Buyurtmachi va loyiha tashkilotiga o'rnatilgan tartibda ekspertiza tomonidan berilgan kamchiliklarni bartaraf etgan holda loyiha - smeta hujjatlarini o'zgartirish talabi qo'yilgan. Agar ushbu talab bajarilmasa va loyiha - smeta hujjatlari buyurtmachiga to'liq tuzatishlarsiz berilsa, ushbu ekspertiza xulosasi haqiqiy emas deb hisoblanadi.

11. Eslatma: Buyurtmachi tashkiloti Toshkent shahar hokimining 2022 - yil 29 - martdagi 300 - 14 - 0 - Q/22 - son qarorining 4 - ilovaga muvofiq ajratilgan limit miqdoriga qat'iy amal qilinsin hamda buyurtmachi taqdim etilgan barcha ishlarni bajarish uchun o'rnatilgan tartibda tegishli tashkilotlar bilan kelishuv bayonnomasi asosida qo'shimcha mablag` ajratilishi kelishilsin va limit miqdori qayta ko'rib chiqilsin yoki «Ishchi loyihasi» belgilangan limit miqdorida qayta maqbullashtirgan holda ishlab chiqilsin.

## **7. Xulosalar.**

1. «Toshkent shahar, Shayxontohur tumani, «O'rda» MFY, A. Qodiriy ko'chasi, 1 - A - uy orqa tomoni yo'llarini joriy ta'mirlash» ishlari bo'yicha tayyorlangan smeta hujjatlari kelgusida kelishish hamda tasdiqlash uchun tavsiya etilayotgan cheklangan qiymat miqdori buyurtmachining boshqa xarajatlarsiz va 15% QQS bilan hisoblanganda 197 033,638 ming so'mni tashkil etadi. Bunda:

- qurilish materiallari va mahsulotlari, konstruksiyalar hamda uskunalar uchun sarflanadigan harajatlar - 135 516,224 ming so'mni;

- materiallarni tashish xarajatlari - 5 401,735 ming so'mni;

- asosiy oylik uchun ijtimoiy sug'urta to'lovlari xarajatlari bilan hisoblanganda - 1 145,217 ming so'mni;

- mashina va mexanizmlar uchun sarflanadigan xarajatlar - 4 038,639 ming so'mni;

- pudratchining boshqa xarajatlari (17,27%) - 25 231,783 ming so'mni;

- qo'shimcha qiymat solig'i (15%) - 25 700,040 ming so'mni tashkil etadi.

Bundan tashqari, «Shaffof qurilish» MAT xarajatlari (0,05%) - 98,516 ming so'mni tashkil etadi.

2. Tavsiya etilayotgan cheklangan qiymat miqdor buyurtmachi va pudratchi o'rtasida shartnoma tuzishga asos bo'la olmaydi.

3. O'zbekiston Respublikasining 2021 - yil 22 - apreldagi 684 - son Qonuni va O'zbekiston Respublikasi Vazirlar Mahkamasining 2022 - yil 31 - yanvardagi 46 - son qarori talablariga rioya etilgan holda hamda ShNQ 4.01.16 - 09 me'yorlariga muvofiq tanlov savdolarini o'tkazish uchun ob'ektning qiymati buyurtmachi tomonidan belgilanadi. Tasdiqlash uchun tavsiya etilgan joriy ta'mirlash ishlari narxi cheklangan qiymat hisoblanib, asosiy qarorni buyurtmachi va bosh pudrat korxonasi tomonidan shartnomaviy munosabatlar orqali amalga oshiriladi.

4. O'zbekiston Respublikasi Prezidentining 20 - fevral 2018 - yildagi 3550 - son Qarori ijrosini ta'minlash maqsadida, ob'ektning cheklangan qiymati buyurtmachi tomonidan O'zbekiston Respublikasi Iqtisodiy taraqqiyot va kambag'allikni qisqartirish vazirligi huzuridagi «Loyihalarni va import kontraktlarni kompleks ekspertiza qilish markazi» DUKning ijobiy xulosasini hisobga olgan holda aniqlanadi.

**Bosh mutaxassis:** Kosimxodjayev Saidjamoliddin Saidasrorovich

**РЕКОМЕНДУЕМАЯ СТОИМОСТЬ ОБЪЕКТА В ТЕКУЩИХ ЦЕНАХ.**

**УЗБЕКИСТОН РЕСПУБЛИКАСИ ПРЕЗИДЕНТИНИНГ 2022 ЙИЛ 18 МАРТДАГИ  
"2022-2026 ЙИЛЛАРДА "ОБОД КИШЛОК" ВА "ОБОД МАХАЛЛА"  
ДАСТУРЛАРИНИ АМАЛГА ОШИРИШ ЧОРА-ТАДБИРЛАРИ ТУГРИСИДА"ГИ ПК-  
172 М-СОНЛИ ҚАРОРИГА АСОСАН 2022 ЙИЛ "ОБОД КИШЛОК" ВА "ОБОД  
МАХАЛЛА" ДАСТУРЛАРИ ДОИРАСИДА АМАЛГА ОШИРИЛАДИГАН  
ЛОЙИХАЛАР. УРДА МФЙ А.КОДИРИЙ КУЧАСИ 1А УЙ ОРКА ТОМОНИ**

**ДОРОЖНЫЕ РАБОТЫ**

| <b>№№<br/>ПП</b> | <b>НАИМЕНОВАНИЕ ЗАТРАТ</b>   | <b>Цена<br/>(тыс.сум)</b> |
|------------------|--|---------------------------|
| <b>1</b>         | <b>2</b>   | <b>3</b>                  |
| 1                | ЗАТРАТЫ НА ОБОРУДОВАНИЕ, МЕБЕЛЬ И ИНВЕНТАРЬ  |                           |
| 2                | ЗАТРАТЫ НА СТРОИТЕЛЬНЫЕ МАТЕРИАЛЫ, ИЗДЕЛИЯ И КОНСТРУКЦИИ   |                           |
| 3                | ТРАНСПОРТНЫЕ РАСХОДЫ НА МАТЕРИАЛЫ  |                           |
| 4                | ЗАГОТОВИТЕЛЬНО-СКЛАДСКИЕ РАСХОДЫ   |                           |
| 5                | ТРАНСПОРТНЫЕ РАСХОДЫ НА ОБОРУДОВАНИЕ   |                           |
| 6                | ЗАТРАТЫ НА ОСНОВНУЮ ЗАРАБОТНУЮ ПЛАТУ С УЧЕТОМ НАЧИСЛЕНИЙ НА СОЦИАЛЬНОЕ СТРАХОВАНИЕ                           |                           |
| 7                | ЗАТРАТЫ НА ЭКСПЛУАТАЦИЮ МАШИН И МЕХАНИЗМОВ   |                           |
|                  | <b>ИТОГО ПРЯМЫХ ЗАТРАТ</b>   |                           |
| 8                | ОТРАСЛЕВАЯ РЕНТАБИЛЬНОСТЬ 00%  |                           |
| 9                | ПРОЧИЕ ЗАТРАТЫ И РАСХОДЫ ПОДРЯДЧИКА 17,27%   |                           |
| 10               | ПРОЧИЕ ЗАТРАТЫ И РАСХОДЫ ЗАКАЗЧИКА   |                           |
| 11               | ЗАТРАТЫ НА СТРАХОВАНИЕ СТРОИТЕЛЬСТВА ОБЪЕКТОВ  |                           |
| 12               | КОЭФФИЦИЕНТ РИСКА, ОПРЕДЕЛЯЕМЫЙ ИСХОДЯ ИЗ ПРОГНОЗИРУЕМОГО ИНДЕКСА РОСТА ЦЕН В СТРОИТЕЛЬСТВЕ НА ОЧЕРЕДНОЙ ГОД |                           |
| 13               | <b>И Т О Г О С Т О И М О С Т Ъ С Т Р О И Т Е Л Ъ С Т В А В Т Е К У Щ И Х Ц Е Н А Х</b>                       |                           |
| 14               | НДС 15 %   |                           |
| 15               | <b>ИТОГО С НДС</b>   |                           |

ЗАКАЗЧИК

ИСПОЛНИТЕЛЬ

\_\_\_\_\_  
МП

\_\_\_\_\_  
МП

УЗБЕКИСТОН РЕСПУБЛИКАСИ ПРЕЗИДЕНТИНИНГ 2022 ЙИЛ 18 МАРТДАГ И "2022-2026 ЙИЛЛАРДА "ОБОД КИШЛОК" ВА "ОБОД МАХАЛЛА" ДАСТУРЛАРИНИ АМАЛГА ОШИРИШ ЧОРА-ТАДБИРЛАРИ ТУТРИСИДА"ГИ ПК-172 М-СОНИН КАРОРИГА АСОСАН 2022 ЙИЛ "ОБОД КИШЛОК" ВА "ОБОД МАХАЛЛА" ДАСТУРЛАРИ ДОИРАСИДА АМАЛГА ОШИРИЛАДИغان ЛОЙИХАЛАР. УРДА МФЙ АНХОР БУЙИ КУЧАСИ

СВОДНАЯ РЕСУРСНАЯ СМЕТА № № 1

ДОРОЖНЫЕ РАБОТЫ

Основание: ВЕДОМОСТЬ ОБЪЕМОВ РАБОТ

| № п/п   | Наименование ресурса   | Единица измерения | Сметная стоимость | Сметная стоимость, СУМ |      |
|---|--|-------------------|-------------------|------------------------|------|
|   |  |                   |                   | в текущем уровне цен   | факт |
| 1   | 2  | 3                 | 4                 | 5                      | 6    |
| <b>Ресурсы по нормам ШНК</b>                    |  |                   |                   |                        |      |
| <i>Затраты труда</i>                            |  |                   |                   |                        |      |
| 1   | Затраты труда рабочих-строителей   | чел.-ч            | 40,1627           |                        |      |
| Итого по трудовым ресурсам                      |  |                   | СУМ               |                        |      |
| <i>Строительные машины и механизмы</i>          |  |                   |                   |                        |      |
| 1   | Автомобиль-самосвал грузоподъемностью до 30 т                                    | маш.-ч            | 4,06368           |                        |      |
| 2   | Автогрейдер 3500 л   | маш.-ч            | 0,39878           |                        |      |
| 3   | Бульдозеры ручные  | маш.-ч            | 0,67728           |                        |      |
| 4   | Машины поливомочные 6000 л   | маш.-ч            | 1,1288            |                        |      |
| 5   | Резчики швов дисковые  | маш.-ч            | 0,33864           |                        |      |
| 6   | Укаточная асфальтобетона типа "VOGEL" с шириной укатки до 6,5 м                  | маш.-ч            | 4,06368           |                        |      |
| 7   | Катки самоходные дорожные вибрационные типа "ДУНАРАС", "НАММ", "ВОМАГ", 8 т      | маш.-ч            | 6,95341           |                        |      |
| 8   | Катки самоходные дорожные вибрационные типа "ДУНАРАС", "НАММ", "ВОМАГ", 10 т     | маш.-ч            | 3,09291           |                        |      |
| 9   | Катки самоходные дорожные вибрационные типа "ДУНАРАС", "НАММ", "ВОМАГ", 13 т     | маш.-ч            | 3,49928           |                        |      |
| Итого по строительным машинам                   |  |                   | СУМ               |                        |      |
| <i>Строительные материалы, изделия и детали</i> |  |                   |                   |                        |      |
| 1   | АСФАЛЬТОБЕТОННАЯ СМЕСЬ ПЛОТНАЯ МЕЛКОФРИСТАЯ АСФАЛЬТОБЕТОННАЯ СМЕСЬ ПИЛЬ МАРКА II | т                 | 272,763           |                        |      |
| 2   | Песок  | м <sup>3</sup>    | 2,03184           |                        |      |
| 5   | Битум  | т                 | 0,0307            |                        |      |
| 6   | Земельная битумная   | т                 | 0,46556           |                        |      |
| Итого по материальным ресурсам                  |  |                   | СУМ               |                        |      |

УЗБЕКИСТОН РЕСПУБЛИКАСИ ПРЕЗИДЕНТИНИНГ 2022 ЙИЛ 18 МАРТДАГИ "2022-2026 ЙИЛЛАРДА "ОБОД КИШЛОК" ВА "ОБОД МАХАЛЛА" ДАСТУРЛАРИНИ АМАЛГА ОШИРИШ ЧОРА-ТАДБИРЛАРИ ТУТРИСИДА"ГИ НК-172 М-СОНИН КАРОРИГА АСОСАН 2022 ЙИЛ "ОБОД КИШЛОК" ВА "ОБОД МАХАЛЛА" ДАСТУРЛАРИ ДОИРАСИДА АМАЛГА ОШИРИЛАДИГАН ЛОЙИХАЛАР. УРДА МФЙ А.КОДИРИЙ КУЧАСИ 1А УЙ ОРКА ТОМОНИ

(наименование стройки)

**ЛОКАЛЬНАЯ РЕСУРСНАЯ ВЕДОМОСТЬ № 1**  
(локальная ресурсная смета)

на ДОРОЖНЫЕ РАБОТЫ,  
(наименование работ и затрат, наименование объекта)

Основание: ВЕДОМОСТЬ ОБЪЕМОВ РАБОТ

| № п.п.   | Шифр номера нормативов и коды ресурсов | Наименование работ и затрат  | Единица измерения | Количество       |                 |
|--|--|--|-------------------|------------------|-----------------|
|  |  |  |                   | на ед. измерения | по сметным      |
| 1  | 2                                      | 3  | 4                 | 5                | 6               |
| <b>РАБОТЫ ВЕДУТСЯ БЕЗ УСЛОВИЙ ДВИЖЕНИЯ АВТОТРАНСПОРТ</b> |  |  |                   |                  |                 |
| <b>РАЗДЕЛ 1. ДОРОЖНАЯ ОДЕЖДА</b>                         |  |  |                   |                  |                 |
| <b>1</b>   | <b>E2706-26-1</b>                      | <b>ПОДГРУНТОВКА БИТУМНОЙ ЭМУЛЬСЕЙ НА 25 КМ</b>   | <b>Т</b>          | <b>0.452</b>     |                 |
| 1.1  | 3                                      | ЗАТРАТЫ ТРУДА МАШИНИСТОВ   | ЧЕЛ.-Ч            | 1.7645           | 0.797554        |
| 1.2  | 108                                    | АВТОГУДРОНАТОРЫ 3500 Л   | МАШ.-Ч            | 0.88225          | 0.398777        |
| 1.3  | 30137                                  | ЭМУЛЬСИЯ БИТУМНАЯ  | Т                 | 1.03             | 0.46556         |
| <b>2</b>   | <b>E2713-10-1 ДОП.9</b>                | <b>УСТРОЙСТВО ВЕРХНЕГО СЛОЯ ПОКРЫТИЯ ИЗ ГОРЯЧИХ ПЛОТНЫХ МЕЛКОЗЕРНИСТЫХ АСФАЛЬТОБЕТОННЫХ СМЕСЕЙ ТИПА-Б МАРКИ-II АСФАЛЬТОУКЛАДЧИКАМИ ТИПА "VOEGELE" ТОЛЩИНОЙ СЛОЯ 4 СМ</b> | <b>1000 М2</b>    | <b>2.2576</b>    |                 |
| 2.1  | 1                                      | ЗАТРАТЫ ТРУДА РАБОЧИХ-СТРОИТЕЛЕЙ   | ЧЕЛ.-Ч            | 16.63            | 37.5439         |
| 2.2  | 3                                      | ЗАТРАТЫ ТРУДА МАШИНИСТОВ   | ЧЕЛ.-Ч            | 9.38             | 21.1763         |
| 2.3  | 97                                     | АВТОМОБИЛИ-САМОСВАЛЫ ГРУЗОПОДЪЕМНОСТЬЮ ДО 30 Т   | МАШ.-Ч            | 1.44             | 3.2509          |
| 2.4  | 464                                    | ГУДРОНАТОРЫ РУЧНЫЕ   | МАШ.-Ч            | 0.24             | 0.541824        |
| 2.5  | 1135                                   | МАШИНЫ ПОЛИВОМОЕЧНЫЕ 6000 Л  | МАШ.-Ч            | 0.5              | 1.1288          |
| 2.6  | 2798                                   | РЕЗЧИКИ ШВОВ ДИСКОВЫЕ  | МАШ.-Ч            | 0.12             | 0.270912        |
| 2.7  | 3097                                   | УКЛАДЧИКИ АСФАЛЬТОБЕТОНА ТИПА "VOEGELE" С ШИРИНОЙ УКЛАДКИ ДО 6,5 М   | МАШ.-Ч            | 1.44             | 3.2509          |
| 2.8  | 3348                                   | КАТКИ САМОХОДНЫЕ ДОРОЖНЫЕ ВИБРАЦИОННЫЕ ТИПА "DYNARAC", "НАММ", "ВОМАГ", 8 Т  | МАШ.-Ч            | 3.08             | 6.9534          |
| 2.9  | 3349                                   | КАТКИ САМОХОДНЫЕ ДОРОЖНЫЕ ВИБРАЦИОННЫЕ ТИПА "DYNARAC", "НАММ", "ВОМАГ", 10 Т   | МАШ.-Ч            | 1.37             | 3.0929          |
| 2.10   | 3350                                   | КАТКИ САМОХОДНЫЕ ДОРОЖНЫЕ ВИБРАЦИОННЫЕ ТИПА "DYNARAC", "НАММ", "ВОМАГ", 13 Т   | МАШ.-Ч            | 1.55             | 3.4993          |
| 2.11   | 6076                                   | АСФАЛЬТОБЕТОННАЯ СМЕСЬ ПЛОТНАЯ МЕЛКОЗЕРНИСТАЯ АСФАЛЬТОБЕТОННАЯ СМЕСЬ ТИП Б МАРКА II  | Т                 | 96.6             | 218.0842        |
| 2.12   | 9219                                   | ВОДА   | М3                | 0.9              | 2.0318          |
| 2.13   | 30135                                  | БИТУМ  | Т                 | 0.0108           | 0.024382        |
| <b>3</b>   | <b>E2713-11-1 ДОП.9 К-2</b>            | <b>УВЕЛИЧЕНИЕ ТОЛЩИНЫ СЛОЯ НА 1 СМ</b>   | <b>1000 М2</b>    | <b>2.2576</b>    |                 |
| 3.1  | 1                                      | ЗАТРАТЫ ТРУДА РАБОЧИХ-СТРОИТЕЛЕЙ   | ЧЕЛ.-Ч            | 1.16             | 2.6188          |
| 3.2  | 3                                      | ЗАТРАТЫ ТРУДА МАШИНИСТОВ   | ЧЕЛ.-Ч            | 0.72             | 1.6255          |
| 3.3  | 97                                     | АВТОМОБИЛИ-САМОСВАЛЫ ГРУЗОПОДЪЕМНОСТЬЮ ДО 30 Т   | МАШ.-Ч            | 0.36             | 0.812736        |
| 3.4  | 464                                    | ГУДРОНАТОРЫ РУЧНЫЕ   | МАШ.-Ч            | 0.06             | 0.135456        |
| 3.5  | 2798                                   | РЕЗЧИКИ ШВОВ ДИСКОВЫЕ  | МАШ.-Ч            | 0.03             | 0.067728        |
| 3.6  | 3097                                   | УКЛАДЧИКИ АСФАЛЬТОБЕТОНА ТИПА "VOEGELE" С ШИРИНОЙ УКЛАДКИ ДО 6,5 М   | МАШ.-Ч            | 0.36             | 0.812736        |
| 3.7  | 6076                                   | АСФАЛЬТОБЕТОННАЯ СМЕСЬ ПЛОТНАЯ МЕЛКОЗЕРНИСТАЯ АСФАЛЬТОБЕТОННАЯ СМЕСЬ ТИП Б МАРКА II  | Т                 | 24.22            | 54.6791         |
| 3.8  | 30135                                  | БИТУМ  | Т                 | 0.0028           | 0.006321        |
| <b>ИТОГО ПО ЛОКАЛЬНОЙ РЕСУРСНОЙ ВЕДОМОСТИ:</b>           |  |  |                   |                  |                 |
| <b>ТРУДОВЫЕ РЕСУРСЫ</b>                                  |  |  |                   |                  |                 |
| 1  | 1                                      | ЗАТРАТЫ ТРУДА РАБОЧИХ-СТРОИТЕЛЕЙ   | ЧЕЛ.-Ч            |                  | <b>40.1627</b>  |
| 2  | 3                                      | ЗАТРАТЫ ТРУДА МАШИНИСТОВ   | ЧЕЛ.-Ч            |                  | <b>23.5993</b>  |
| <b>СТРОИТЕЛЬНЫЕ МАШИНЫ И МЕХАНИЗМЫ</b>                   |  |  |                   |                  |                 |
| 3  | 97                                     | АВТОМОБИЛИ-САМОСВАЛЫ ГРУЗОПОДЪЕМНОСТЬЮ ДО 30 Т   | МАШ.-Ч            |                  | <b>4.0637</b>   |
| 4  | 108                                    | АВТОГУДРОНАТОРЫ 3500 Л   | МАШ.-Ч            |                  | <b>0.398777</b> |
| 5  | 464                                    | ГУДРОНАТОРЫ РУЧНЫЕ   | МАШ.-Ч            |                  | <b>0.67728</b>  |
| 6  | 1135                                   | МАШИНЫ ПОЛИВОМОЕЧНЫЕ 6000 Л  | МАШ.-Ч            |                  | <b>1.1288</b>   |
| 7  | 2798                                   | РЕЗЧИКИ ШВОВ ДИСКОВЫЕ  | МАШ.-Ч            |                  | <b>0.33864</b>  |
| 8  | 3097                                   | УКЛАДЧИКИ АСФАЛЬТОБЕТОНА ТИПА "VOEGELE" С ШИРИНОЙ УКЛАДКИ ДО 6,5 М   | МАШ.-Ч            |                  | <b>4.0637</b>   |
| 9  | 3348                                   | КАТКИ САМОХОДНЫЕ ДОРОЖНЫЕ ВИБРАЦИОННЫЕ ТИПА "DYNARAC", "НАММ", "ВОМАГ", 8 Т  | МАШ.-Ч            |                  | <b>6.9534</b>   |
| 10   | 3349                                   | КАТКИ САМОХОДНЫЕ ДОРОЖНЫЕ ВИБРАЦИОННЫЕ ТИПА "DYNARAC", "НАММ", "ВОМАГ", 10 Т   | МАШ.-Ч            |                  | <b>3.0929</b>   |
| 11   | 3350                                   | КАТКИ САМОХОДНЫЕ ДОРОЖНЫЕ ВИБРАЦИОННЫЕ ТИПА "DYNARAC", "НАММ", "ВОМАГ", 13 Т   | МАШ.-Ч            |                  | <b>3.4993</b>   |
| <b>МАТЕРИАЛЬНЫЕ РЕСУРСЫ</b>                              |  |  |                   |                  |                 |
| 12   | 6076                                   | АСФАЛЬТОБЕТОННАЯ СМЕСЬ ПЛОТНАЯ МЕЛКОЗЕРНИСТАЯ АСФАЛЬТОБЕТОННАЯ СМЕСЬ ТИП Б МАРКА II  | Т                 |                  | <b>272.7632</b> |
| 13   | 9219                                   | ВОДА   | М3                |                  | <b>2.0318</b>   |
| 14   | 30135                                  | БИТУМ  | Т                 |                  | <b>0.030703</b> |
| 15   | 30137                                  | ЭМУЛЬСИЯ БИТУМНАЯ  | Т                 |                  | <b>0.46556</b>  |

Основание: ВЕДОМОСТЬ ОБЪЕМОВ РАБОТ  
СОСТАВИЛ

ТУРАХОЖАЕВА

---



| <b>Исходные данные для определения стоимости объекта в текущих ценах</b> |  |  |           |
|--|--|--|-----------|
| 1  | Затраты на оборудование, мебель и инвентарь (Co)   |  | сум       |
| 2  | Затраты на строительные материалы, изделия и конструкции (Cм)  |  | сум       |
|  | Транспортные расходы на материалы  |  | сум       |
|  | Заготовительно-складские расходы   |  | сум       |
|  | Транспортные расходы на оборудование с загот.скл.расх  |  | сум       |
| 3  | Затраты на ОЗП с учетом начислений на соцстрах (Cзп)   |  | сум       |
| 3.1  | Нормативная трудоемкость объекта (Т)   |  | чел/час   |
| 3.2  | Среднегодовая заработная плата строителей по региону в расчете на месяц, определенная на основе статистических данных за предыдущие 12 месяцев, сум./месяц (Змс) |  | сум/месяц |
| 3.3  | Среднемесячный фонд рабочего времени в часах по данным Министерства труда и социальной защиты населения Республики Узбекистан (Ф)                                |  | час       |
| 3.4  | Коэффициент учета размера отчислений на соцстрах (Ксс)   |  |           |
| 4  | Затраты на эксплуатацию машин и механизмов (Сэм)   |  | сум       |
|  | Сумма (сум)  |  |           |
| 5  | Прочие затраты и расходы подрядчика (Пп)   |  | сум       |
|  | Процент (%)  |  | %         |
|  | Сумма (сум)  |  | сум       |
| 6  | Отраслевая рентабельность(Нпр)   |  |           |
|  | Процент (%)  |  |           |
|  | Сумма (сум)  |  |           |
| 7  | Прочие затраты и расходы заказчика (Пз)  |  | сум       |
|  | Процент (%)  |  | %         |
|  | Сумма (сум)  |  | сум       |
| 8  | Затраты на страхование строительства объектов  |  | сум       |
|  | Процент (%)  |  | %         |
|  | Сумма (сум)  |  | сум       |
| 9  | Коэффициент риска, исходя из прогноза индекса роста цен  |  | %         |
|  | Итого стоимость объекта в текущих ценах  |  | тыс.сум   |
|  |  |  |           |

### Транспортные расходы на перевозку строительных материалов

УЗБЕКИСТОН РЕСПУБЛИКАСИ ПРЕЗИДЕНТИНИНГ 2022 ЙИЛ 18 МАРТДАГИ "2022-2026 ЙИЛЛАРДА "ОБОД КИШЛОК" ВА "ОБОД МАХАЛЛА" ДАСТУРЛАРИНИ АМАЛГА ОШИРИШ ЧОРА-ТАДБИРЛАРИ ТУГРИСИДА"ГИ ПК-172 М-СОНЛИ ҚАРОРИГА АСОСАН 2022 ЙИЛ "ОБОД КИШЛОК" ВА "ОБОД МАХАЛЛА" ДАСТУРЛАРИ ДОИРАСИДА АМАЛГА ОШИРИЛАДИГАН ЛОЙИХАЛАР. УРДА МФЙ АНХОР БУЙИ КУЧАСИ

#### ДОРОЖНЫЕ РАБОТЫ

| № П/П        | Наименование материалов | Единица измерения | Количество | Объем-ный | Общая тонна | Дальность возки км | тон / км | Стоимость за один т/км | Стоимость грузоперевозок |  |
|--------------|-------------------------|-------------------|------------|-----------|-------------|--------------------|----------|------------------------|--------------------------|--|
|              |                         |                   |            | вс        |             |                    |          |                        |                          |  |
|              |                         |                   |            | тон/м3    |             |                    |          |                        |                          |  |
| 1            | Асфальтобетонные смеси  | т                 | 272.76     | 1         | 272.76      |                    |          |                        |                          |  |
| <b>ВСЕГО</b> |                         |                   |            |           |             |                    |          |                        |                          |  |

"ТАСДИҚЛАЙМАН"  
 Тошкент шаҳар минтакавий йўлларга буюртмачи хизмати ДУК раҳбари  
 О. Абдуназаров  
 2022 й

ЎЗБЕКИСТОН RESPUBLIKASI PREZIDENTINING 2022 ЙИЛ 18 МАРТДАГИ "2022-2026 ЙИЛЛАРДА «ОБОД ҚИШЛОҚ» ВА «ОБОД МАХАЛЛА» ДАСТУРЛАРИНИ АМАЛГА ОШИРИШ ЧОРА-ТАДБИРЛАРИ ТЎҒРИСИДА"ГИ ПҚ-172 СОНЛИ ҚАРОРИГА АСОСАН 2022 ЙИЛ УЧУН «ОБОД ҚИШЛОҚ» ВА «ОБОД МАХАЛЛА» ДАСТУРЛАРИ ДОИРАСИДА АМАЛГА ОШИРИЛАДИГАН ЛОЙИХАЛАР  
**НУКСОНЛАР КАЙДНОМАСИ**

Биз, қуйида имзо чекувчилар, комиссия аъзолари: Тошкент шаҳар минтакавий йўлларга буюртмачи хизмати ДУК вакили \_\_\_\_\_  
 Шайхонтоҳур туман Ободонлаштириш бошқармаси вакили \_\_\_\_\_ "Ўрда" маҳалласи раиси \_\_\_\_\_

"Йўл Лойиҳа Бюроси" МЧЖ вакили Раҳимжонов Ж., мазкур кайдномани визуал текшириш ва инструментал улчашлар натижасида туздиқ ва ушбу кўча бўйича қуйидаги иш турлари ва ҳажмлари аниқланди:

| № т.р  | Ишларнинг манзили   |      | Узунлиги, метр | Йўл элементларининг мавжуд ҳолати          | Лойиҳала буюртмачининг талаби асосида кўзда тутилган иш турлари ва тадбирлар   | Иш ҳажмларини ҳисоблаш формуласи | Ўлчов бирлиги | Миклори (ҳажм)      |
|--|---|------|----------------|--|--|----------------------------------|---------------|---------------------|
|  | боши  | охир |                |  |  |                                  |               |                     |
| 1  | 2   | 3    | 4              | 5  | 6  | 7                                | 8             | 9                   |
| <b>Ўрда МФЙ А.Қодирий кўчаси 1А уй орқа томони</b> |   |      |                |  |  |                                  |               |                     |
| 1  | 231 м²+712 м²+140 м²+<br>351 м²+323 м²+180 м²+<br>91,8 м²+88,4 м²+69 м² |      | 2257,6 м²      | Йўлнинг мавжуд ҳолати эски а/б дан иборат. | Мавжуд катнов қисмининг устига битум эмульсияси билан юзаси ишлов бериш 0,2 т. ҳар 1000 м²<br><b>Кайноқ майда заррали Тип Б Марка II асфальтобетондан бем қалинликда ётқизиш (вручную)</b> | 2257,6 м² x 0,0002<br><br>2257,6 | т<br><br>м²   | 0,452<br><br>2257,6 |
| 1  | Асфальтобетон АБЗ   |      |                |  |  |                                  |               |                     |
| 2  | Битум (эмульсия)  |      |                |  |  |                                  |               |                     |

Тошкент шаҳар минтакавий йўлларга буюртмачи хизмати ДУК вакили \_\_\_\_\_

Шайхонтоҳур туман ободонлаштириш бошқармаси вакили \_\_\_\_\_

Ўрда МФЙ раиси \_\_\_\_\_

"Йўл Лойиҳа Бюроси" вакили \_\_\_\_\_



\_\_\_\_\_ *Раҳимжонов Ж.*  
 \_\_\_\_\_ *Раҳимжонов Ж.*  
 \_\_\_\_\_ *Раҳимжонов Ж.*

Тошкент шаҳар Шайхонтохур туман Ўрда маҳалласи Жорий таъмир  
 Лойihalанаётган йўлнинг схемаси, бошланиш ва тугаш қисмининг (маҳаллий ишоотларга) боғланмаси

Шартли белги: А. Қодирий кўчаси 1А уй орақа томони эли: В = 4,0м; 6,0м; 6,5м; 7,0м; 14,0м; 17,0м. а/б юзаси: S = 2257,6 м<sup>2</sup>

Лойihalangan а/б ли йўл

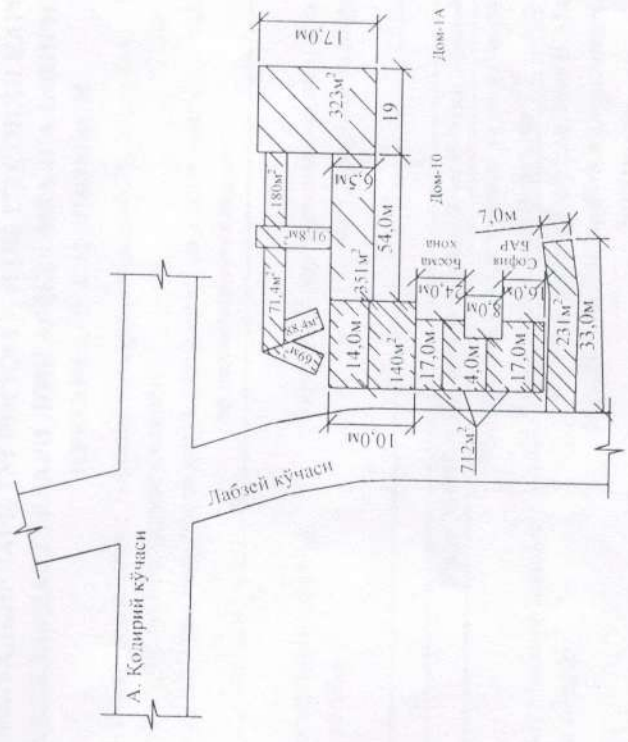

Ўрда маҳалла аҳли билан ҳаёт қилиб келиб турган эҳторолан қилинган шайхонтохур тумани

Чизилган Ҳусейноғлиев

Тошкент шаҳар маҳаллий йўлларга буюртмачи хизмати ДУК вакили: