

«UzAuto Motors» AJ
TEXNIK TOPSHIRIQ



22TT-9036-00099

2022-06-07

TEXNIK TOPSHIRIQ TT

| | |
|--|--|
| Butlovchi qism nomi | 96917341 PANEL,ROOF SIDE INNER REAR 96917131 REINF,BACK DOOR INNER 96915534 va 96915536 RISER,REAR FLOOR SIDE R,L |
| Texnik ko`rsatkichlari | 96917341 - SPCD t=0.7mm 96917131 - SPCC yoki CR2 t=1.0mm 96915534 - SPCC yoki CR2 t=1.0mm 96915536 - SPCC yoki CR2 t=1.0mm |
| Butlovchi qismga texnika-texnologik talablar | <p style="text-align: center;">Mahsulotni qabul qilish</p> <p>Masulotni sifati bo`yicha qabul qilish buyurtmachining “Butlovchi qismlarni kiritish nazorati” standartiga asosan amalga oshiriladi.</p> <p>Mahsulotni miqdor va sifat bo`yicha qabul qilish buyurtmachining korxonasida ta`minotchining vakili ishtirokida amalga oshiriladi.</p> <p>Yetkazib berilgan mahsulot miqdori buyurtmachi tomonidan taqdim etilgan talabnomaga binoan, yozma yoki elektron shaklda kelishilgan shaklda berilgan hajmlarga mos kelishi lozim.</p> <p style="text-align: center;">Mahsulot sifati</p> <p>Ta`minotchi buyurtmachiga mahsulotni buyurtmachi tomonidan joriy etilgan me`yor va o`rnatilgan standart, mahsulotni sifatini, chizmalar talablari, me`yoriy xujjatlar, nazorat qilish usullari asosida yetkazib berilishiga kafolat beradi.</p> <p>Mahsulot materialini, tuzilishini yoki hujjatlarni bir tomonlama o`zgartirilishga yo`l qo`yilmaydi.</p> |

| | |
|-------------------------------------|---|
| | <p>Buyurtmachi mahsulot sifatini va ta`minotchining ekologik sertifikatini mavjudligini tekshirish huquqiga ega va zarur hollarda bu tekshirish huquqi bevosita iste`molchiga ham berilishi mumkin.</p> <p style="text-align: center;">Sifat kafolati.</p> <p>Agar mahsulot kam yetkazib berilishi va sifat nomuvofiqligi, qadoqsiz va o`ramasiz yoki talab darajasida bo`lmagan qadoqda va o`ramada kelganligi, markasiz yoki talab darajada markalanmaganligi ta`minotchi vakili ishtirokida aniqlansa, ta`minotchi 3 (uch) ish kunida ushbu kamchiliklarni bartaraf etishi va yetishmayotgan miqdorini o`z mablag`lari xisobidan to`ldirilishi lozim, shuningdek buyurtmachidan yozma xabar(pochta, faks, electron pochta) qabul qilinganidan keyin yoki yetkazib berilgan sanadan boshlab 1 (bir) ish kuni ichida tegishli idishga qadoqlash, markalash ishlarini bajarishi kerak.</p> |
| Butlovchi qismning ishlatilish joyi | Payvandlash tsexida ishlatiladi |
| Narx qismi | Tender taklifida ko`rsatilgan narxlar eng past narxdan oshmasligi kerak va keyinchalik o`zgartirilishi mumkin emas. Taqdim qilingan narxlar O`zbekiston Respublikasi milliy valyutasi so`mda va qo`shimcha qiymat solig`i (QQS) bilan ko`rsatilishi lozim. |
| Fotosurat | Ilovada ko'rsatilgan. |
| Chizmasi va umumiy talablar | Ilovada ko'rsatilgan. |

| | |
|----------------------------|--|
| <p>Qo`shimcha talablar</p> | <p style="text-align: center;">Tara va Qadoqalash</p> <p>Butlovchi qismni yetkazib berishda shakli va hajmi ta`minotchi tomonidan ishlab chiqilgan va buyurtmachi bilan kelishilgan maxsus idishlar ishlatiladi va buyurtmachi bilan kelishilgan talablarga ko`ra markalanishi lozim.</p> <p>Mahsulotni yetkazib berishda quyidagi ma`lumotlarni o`z ichiga olgan yorliq yopishtiriladi.</p> <ul style="list-style-type: none"> – avtomobil turi; – butlovchi qism nomi, raqami va soni; – ta`minotchining kodi; – yetkazib berish joyi; – idish hajmi, qadoqlash sanasi, nazorat xolati va boshqalar. |
|----------------------------|--|

Bo`lim ichida rozilik

Boshqaruvchi direktor
Xorazm viloyatidagi Pitnak sh.
"UzAuto Motors" AJning filiali



S. M. Jumaniyazov
 2022-06-07 08:47

Boshqarma boshlig'i
Global xarid qilish va ta'minot tizimi
boshqarmasi



U. P. Ruzibayev
 2022-06-06 12:25

Bo`lim boshlig'i
Maxallillashtirish bo'limi



D. K. Annaqov
 2022-06-06 12:25

Bo`linma boshlig'i
Interior, Exterior va kuzov qismlari
bo'linmasi



G. A. Saidov
 2022-06-06 12:25

Mas'ul

2 toifali muhandis-texnolog
Interior, Exterior va kuzov qismlari
bo'linmasi



T. A. Xaitbayev
 2022-06-06 12:25

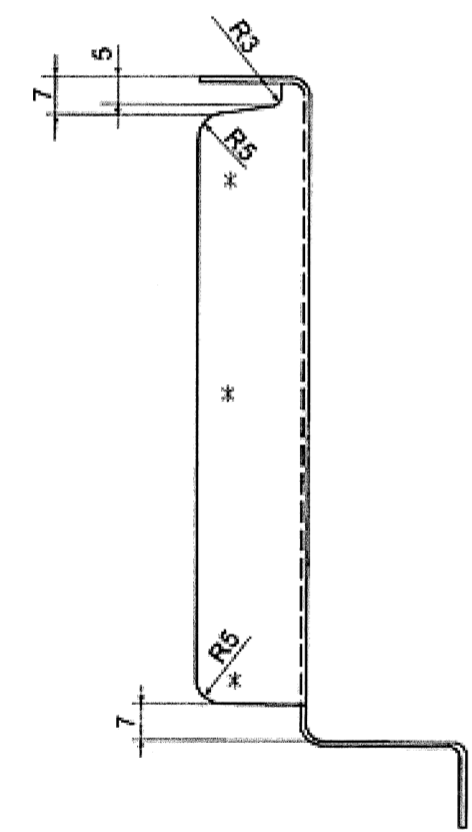
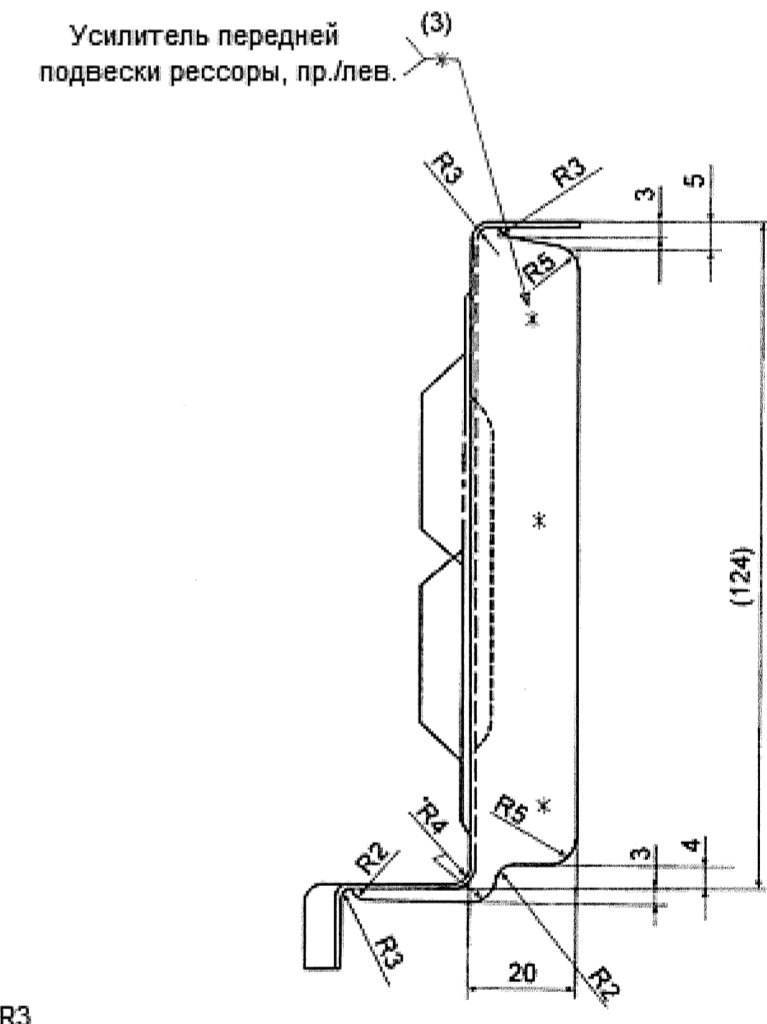
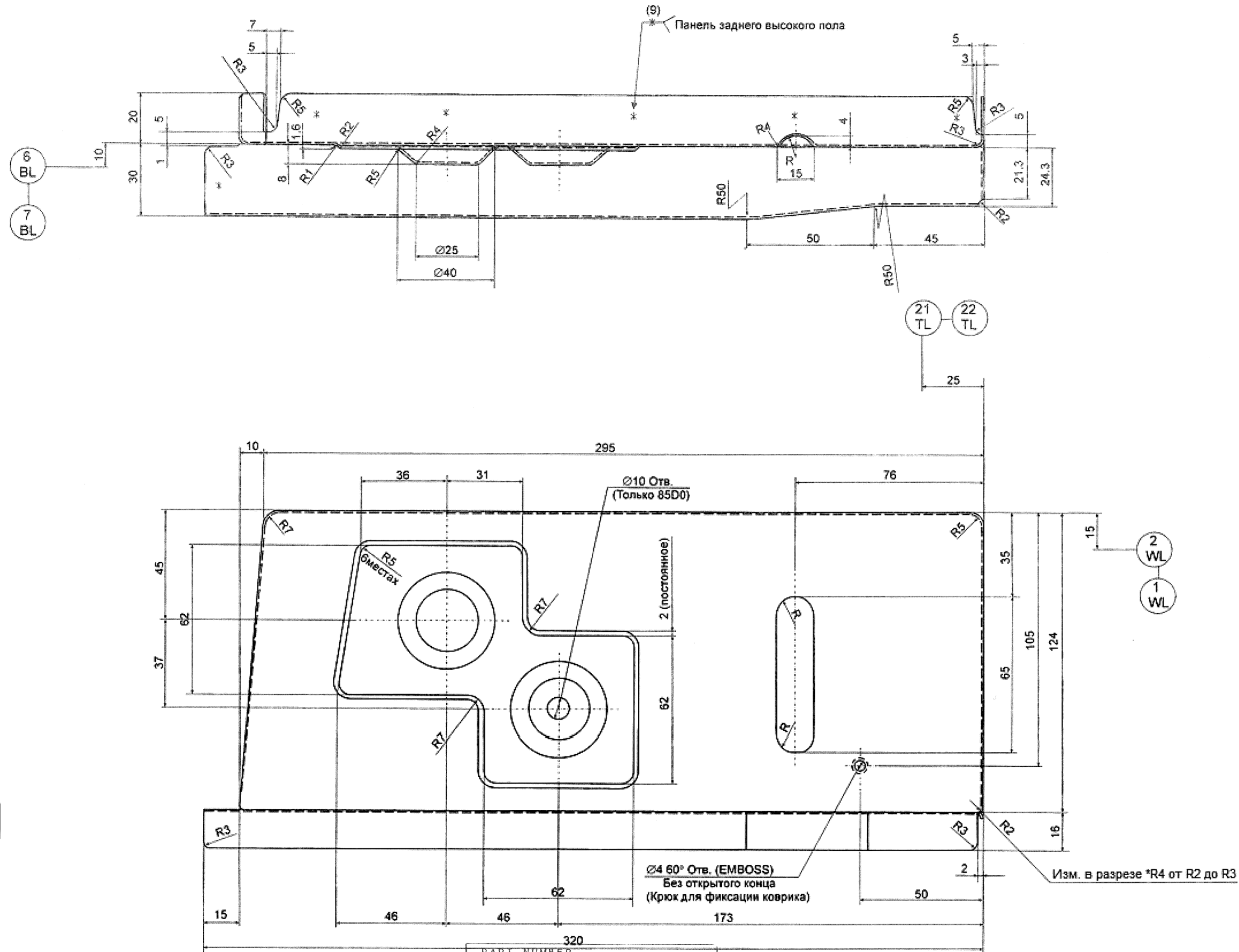

- LH SHOWN, RH SYMMETRICAL.
- 94 584 532 AND 94 584 528 Ø10 HOLE WITHOUT.
- RESTRICTED AND REPORTABLE SUBSTANCES FOR PARTS PER GMW3059.
- Левая деталь показано, правая симметрично.
- 94 584 532 и 94 584 528 без отв. Ø10.
- Применение вредных веществ для частей согласно GMW3059.

PART NUMBER
96915534
96915536

PART NAME
RISER.REAR FLOOR SIDE.L/R

DRAWING NUMBER
96915534

NAME
RISER.REAR FLOOR SIDE.L/R

GM UZBEKISTAN

* APPROVAL *

ESN NO.: G5SFZE DATE 30.09.13

MODEL: V7T11 BLOCK:

| CHRG | CHKD | CHKD | APPR |
|------|------|------|------|
| | | | |

| | | | |
|-------------|---------------|---------|------|
| | | | |
| Исполнитель | № документа | Подпись | Дата |
| Работавший | Умаров Б. | | |
| Головной | Музаффаров О. | | |
| Г. Команд. | | | |
| Н. Команд. | | | |
| Утвердил | Музаффаров О. | | |

GMUZ DWG: 94 584 528/532

| Лит. | Масса | Масштаб |
|------|---------|--------------|
| | 0.05 кг | Без масштаба |

RISER, REAR FLOOR SIDE, L/R
Боковой усилитель заднего пола, лев./прав.

SPCC - NS
th: 1.0

Лист 1 Листов 1

ЧП
"Маэзуним - Арус"

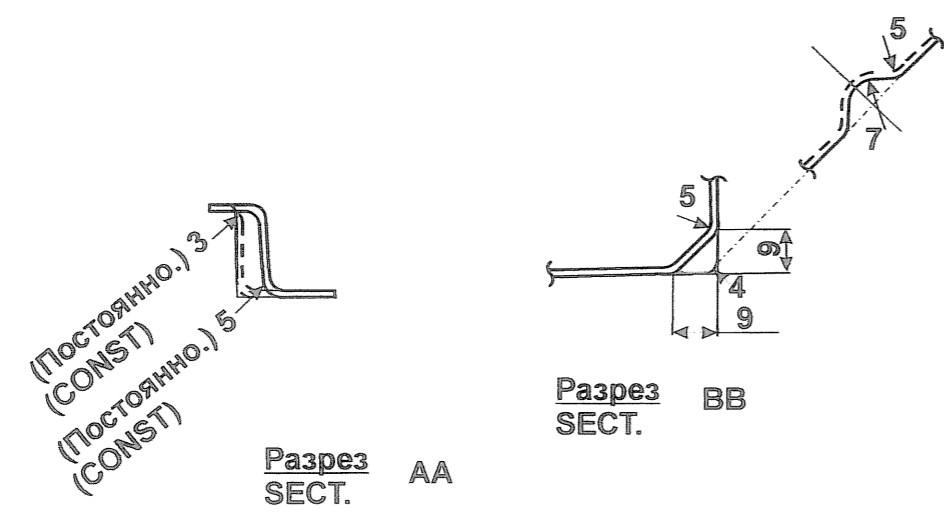
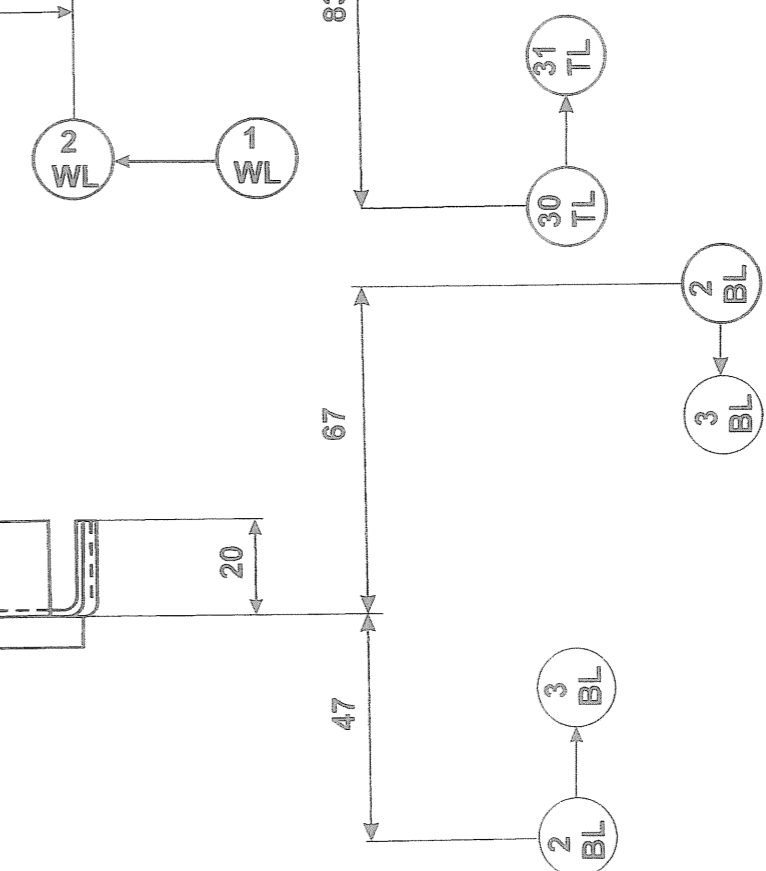
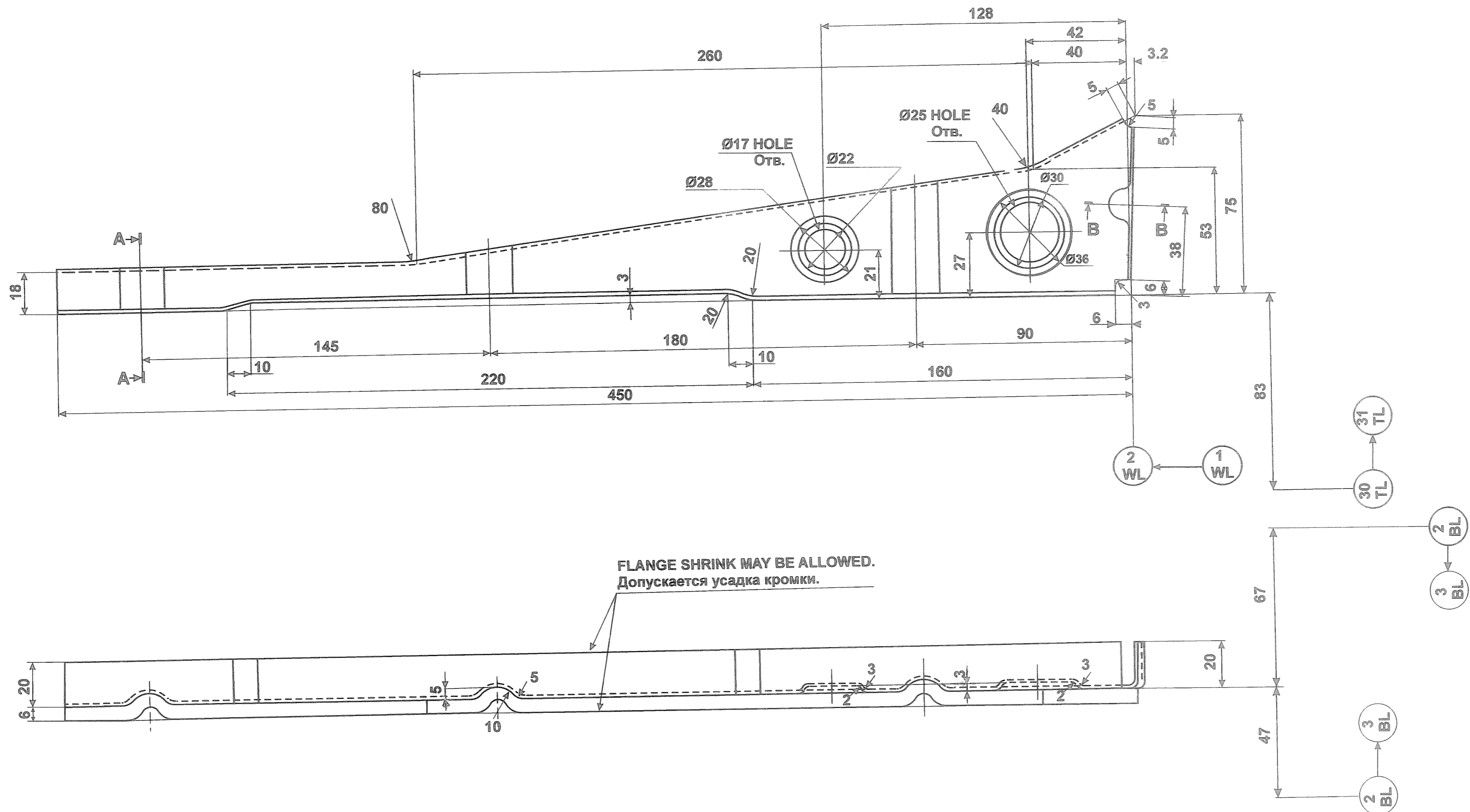

FLANGE SHRINK MAY BE ALLOWED.
Допускается усадка кромки.

NOTE.
- EACH CORNER OF FLANGE MAY BE ARROWED R OR CHAMFERING.
- UNSPECIFIED DEVIATION OF DIMENSION: ±0.5

Примечание.
- Каждый угол кромки или выемки указывается обозначением "R".
- Неуказанные предельные отклонения размеров: ±0.5

ВТУК00004 13.03.09.
V7711 EL740

PART NUMBER
96917131
PART NAME
REINF, BACK DOOR INNER

| | | | | | | | |
|-----------|------|---------------|--------------------|--------------------|---------------------------------|----------|--------------|
| | | | | 94584295U00 | | | |
| Изм. | Лист | № документа | Подпись | Дата | Лит. | Масса | Масштаб |
| Разраб. | | Ходяков С. | <i>[Signature]</i> | | | | Без масштаба |
| Проверил | | | | | | | |
| Т. Контр. | | | | | Лист 1 | Листов 1 | |
| Нач.КБ | | | | | ЧП "Маезуним арус" г.Андижан | | |
| Н. Контр. | | | | | | | |
| Утвердил | | Музафферов О. | <i>[Signature]</i> | | | | |
| | | | | | SPCC-NS Th=1.0 | | |

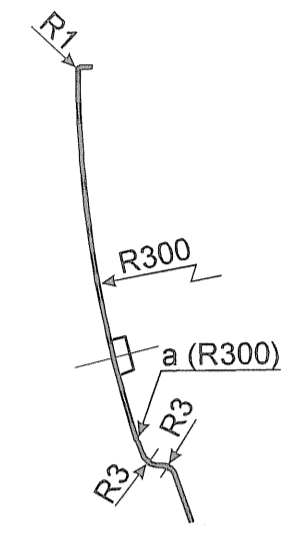
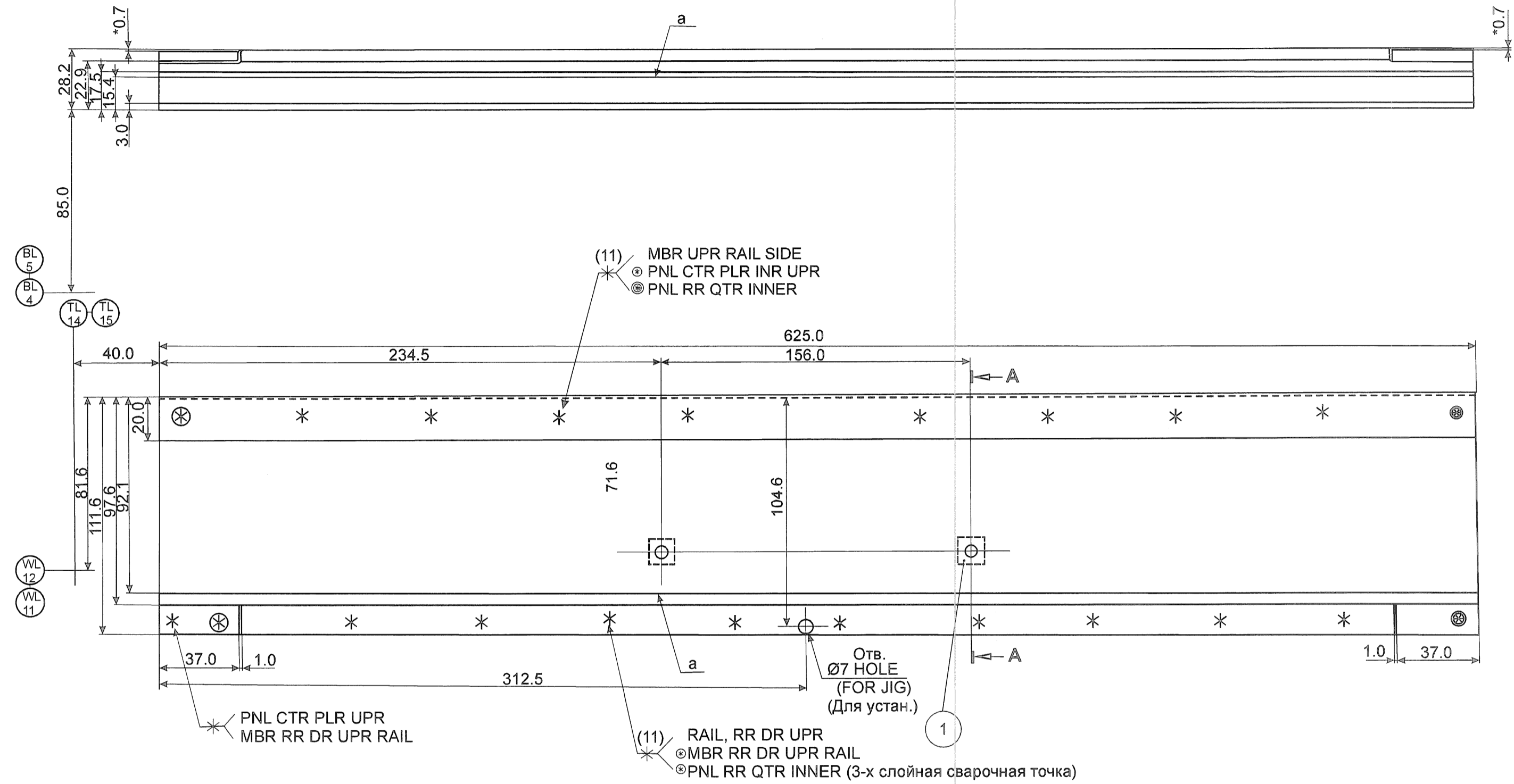

Сечение А-А

1. RH INSTALLING POSITION SHOWN
2. DIM: INSIDE OF PLATE
3. DIM: WITH * MARK: ON SURFACE
4. RESTRICTED AND REPORTABLE SUBSTANCE FOR PARTS PER GMW3059
5. UNSPECIFIED LIMITING DEVIATIONS OF THE SIZES: ±0.5 mm

1. Показано правая установочная позиция.
2. Размеры показано с внутренней стороны листа.
3. Измерение с отметкой * на поверхности.
4. Ограничение применение вредных веществ для частей согласно GMW3059.
5. Неуказанные предельные отклонения размеров: ±0.5 мм

| | |
|-------------|-----------------------------|
| PART NUMBER | 96 917 341/342 |
| PART NAME | PANEL, ROOF SIDE INNER REAR |

| | |
|-------------------|-------------|
| GM UZBEKISTAN | |
| * APPROVAL * | |
| ESN NO.: BTKU0025 | 26.05.09 |
| MODEL: V3711 | BOOK: 11300 |
| CHRG | CHKD |
| CHKD | APPR |

| Форм. | Зона | Поз. | Обозначение | Наименование | Кол. | Примечание |
|--|--------------|-------------|-------------|-----------------|------------------------------|--------------|
| | | 1 | 94 515 079 | NUT-ASSIST GRIP | 2 | |
| UzDWG 94 584 575 | | | | | | |
| Изм | Лист | № документа | Подпись | Дата | Авт. | Масса |
| Разраб. | Акбаров М. | | | | | Без масштаба |
| Проверил | Меликулов И. | | | | | |
| Т. Контр. | | | | | Лист 1 | Листов 1 |
| Н. Контр. | | | | | | |
| Утвердил | Меликулов Ш. | | | | | |
| PANEL, ROOF SIDE INNER REAR | | | | | | |
| Задняя внутренняя боковая панел крыши | | | | | | |
| SPCC t:0.7 | | | | | ООО "Кокандтехинвест" | |