

«UzAuto Motors» AJ  
**TEXNIK TOPSHIRIQ**



22TT-9029-00081

2022-05-10

TEXNIK TOPSHIRIQ TT

Butlovchi qism nomi	<b>94584930-HINGE DECK GATE</b> <b>94585046-HINGE COMP, SIDE GATE, L</b>
Texnik ko`rsatkichlari	<b>94584930- HINGE DECK GATE - SPHC</b> <b>t=2.6</b> <b>94585046-HINGE COMP, SIDE GATE, L -</b> <b>SS41B-D, SGAMC-45/45 yoki SPHC t=2.3</b> <b>(EzmP-B1)</b>
Butlovchi qismga texnika-texnologik talablar	<p style="text-align: center;"><b>Mahsulotni qabul qilish</b></p> <p>Masulotni sifati bo`yicha qabul qilish buyurtmachining “Butlovchi qismlarni kiritish nazorati” standartiga asosan amalga oshiriladi.</p> <p>Mahsulotni miqdor va sifat bo`yicha qabul qilish buyurtmachining korxonasida ta`minotchining vakili ishtirokida amalga oshiriladi.</p> <p>Yetkazib berilgan mahsulot miqdori buyurtmachi tomonidan taqdim etilgan talabnomaga binoan, yozma yoki elektron shaklda kelishilgan shaklda berilgan hajmlarga mos kelishi lozim.</p> <p style="text-align: center;"><b>Mahsulot sifati</b></p> <p>Ta`minotchi buyurtmachiga mahsulotni buyurtmachi tomonidan joriy etilgan me`yor va o`rnatilgan standart, mahsulotni sifatini, chizmalar talablari, me`yoriy xujjatlar, nazorat qilish usullari asosida yetkazib berilishiga kafolat beradi.</p> <p>Mahsulot materialini, tuzilishini yoki hujjatlarni bir tomonlama o`zgartirilishga yo`l qo`yilmaydi.</p> <p>Buyurtmachi mahsulot sifatini va</p>

	<p>ta`minotchining ekologik sertifikatini mavjudligini tekshirish huquqiga ega va zarur hollarda bu tekshirish huquqi bevosita iste`molchiga ham berilishi mumkin.</p> <p style="text-align: center;"><b>Sifat kafolati.</b></p> <p>Agar mahsulot kam yetkazib berilishi va sifat nomuvofiqligi, qadoqsiz va o`ramasiz yoki talab darajasida bo`lmagan qadoqda va o`ramada kelganligi, markasiz yoki talab darajada markalanmaganligi ta`minotchi vakili ishtirokida aniqlansa, ta`minotchi 3 (uch) ish kunida ushbu kamchiliklarni bartaraf etishi va yetishmayotgan miqdorini o`z mablag`lari xisobidan to`ldirilishi lozim, shuningdek buyurtmachidan yozma xabar (pochta, faks, electron pochta) qabul qilinganidan keyin yoki yetkazib berilgan sanadan boshlab 1 (bir) ish kuni ichida tegishli idishga qadoqlash, markalash ishlarini bajarishi kerak.</p>
Butlovchi qismning ishlatilish joyi	Press tsexida ishlatiladi
Narx qismi	Tender taklifida ko`rsatilgan narxlar eng past narxdan oshmasligi kerak va keyinchalik o`zgartirilishi mumkin emas. Taqdim qilingan narxlar O`zbekiston Respublikasi milliy valyutasi so`mda va qo`shimcha qiymat solig`i (QQS) bilan ko`rsatilishi lozim.
Fotosurat	Ilovada ko'rsatilgan.
Chizmasi va umumiy talablar	Ilovada ko'rsatilgan.

<p>Qo`shimcha talablar</p>	<p style="text-align: center;"><b>Tara va Qadoqalash</b></p> <p>Butlovchi qismni yetkazib berishda shakli va hajmi ta`minotchi tomonidan ishlab chiqilgan va buyurtmachi bilan kelishilgan maxsus idishlar ishlatiladi va buyurtmachi bilan kelishilgan talablarga ko`ra markalanishi lozim.</p> <p>Mahsulotni yetkazib berishda quyidagi ma`lumotlarni o`z ichiga olgan yorliq yopishtiriladi.</p> <ul style="list-style-type: none"> <li>– avtomobil turi;</li> <li>– butlovchi qism nomi, raqami va soni;</li> <li>– ta`minotchining kodi;</li> <li>– yetkazib berish joyi;</li> <li>– idish hajmi, qadoqlash sanasi, nazorat xolati va boshqalar.</li> </ul>
----------------------------	--

**Bo'lim ichida rozilik**

**Boshqaruvchi direktor**  
*Xorazm viloyatidagi Pitnak sh.*  
*"UzAuto Motors" AJning filiali*



2022-05-10 15:22

**S. M.**  
**Jumaniyazov**  
 2022-05-10 14:02

**Boshqarma boshlig'i**  
*Global xarid qilish va ta'minot tizimi*  
*boshqarmasi*



2022-05-10 14:02

**U. P. Ruzibayev**  
 2022-05-07 15:23

**Bo'lim boshlig'i**  
*Maxallillashtirish bo'limi*



2022-05-10 11:06

**D. K. Annaqov**  
 2022-05-07 15:23

**Bo'linma boshlig'i**  
*Interior, Exterior va kuzov qismlari*  
*bo'linmasi*



2022-05-10 10:02

**G. A. Saidov**  
 2022-05-07 15:23

**Mas'ul**

---

**2 toifali muhandis-texnolog**  
*Interior, Exterior va kuzov qismlari*  
*bo'linmasi*



2022-05-07 15:00

**T. A. Xaitbayev**  
2022-05-07 15:23

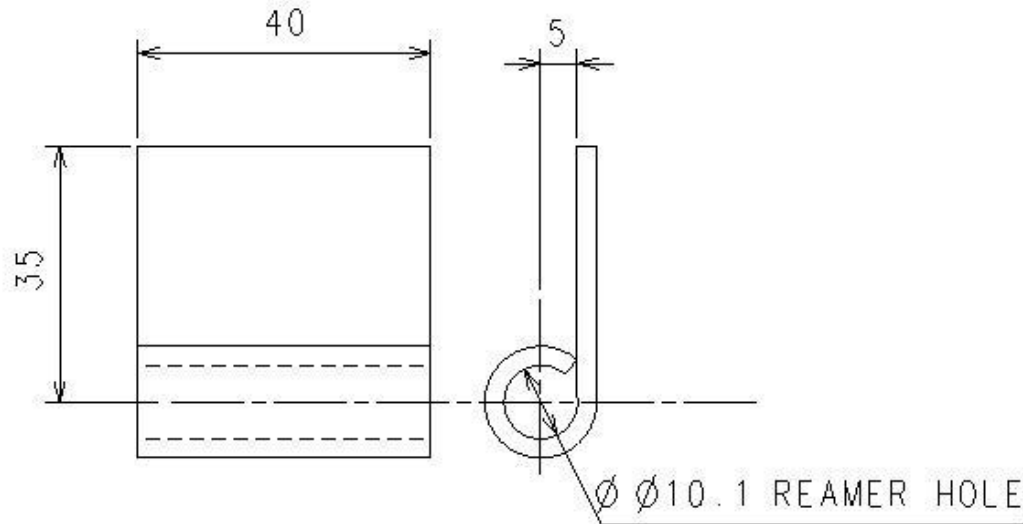

NOTES

- MATERIALS AND COMPONENTS OF PARTS MUST COMPLY WITH EDS-A-0101.
- MUST BE FREE OF HEXAVALENT CHROMIUM.
- SURFACE FINISHING: EZnP-B1 (EDS-M-3106)
  
- 재료 및 구성 부품은 EDS-A-0101의 규제를 따를 것.
- 6가 크롬 없을 것.
- 표면처리: EZnP-B1 (EDS-M-3106)

COMPUTER GRAPHICS CHANGE RESTRICTED NO MANUAL CHANGES

06-MR-06	UPDATED NOTE	BT6-00300	YH	YM	CS	
	REDRAWN					
31-DE-92	PRODUCTION RELEASE	BT2-0302	--	--	--	
DATE	SYM	REVISION RECORD	AUTHORITY	DS	CK	AP

PROPERTY OF GM DAEWOO AUTOTECHNOLOGY (COPYRIGHT) THIS DRAWING MUST NOT BE REPRODUCED OR DISCLOSED TO THIRD PARTIES WITHOUT THE PRIOR CONSENT OF GM DAEWOO AUTOTECHNOLOGY. ALL RIGHT RESERVED.  
 본 도안은 지엠대우오토테크놀로지(주)의 재산상(인권)인. 본 도안은 지엠대우오토테크놀로지(주) 사전 승인없이 복제되거나 제3자에게 공개 할수없으며, 모든권한은 당사기 보유하고 있음

DIMENSIONS ARE IN MILLIMETERS. ALLOWABLE VARIATION ON ALL DIMENSIONS ARE : \_\_\_\_\_ UNLESS OTHERWISE SPECIFIED.  
 치수는 mm 임. 보류 치수 허용치  
 는 \_\_\_\_\_ 임.

PROJ NO. Y7T5	DWG DATE 06, MR, 06	SCALE 1 : 1	DSGN 박용환	CHK 신용무	APR 이채성
MATERIAL SPHC t=2.6			WEI- GHT	EST - AC50.1g	
도 명 한지-데크 게이트					
NAME HINGE-DECK GATE					
DRAWING NO. 94 584 930				SIZE A4	

