



XALQ DEPUTATLARI BALIQCHI TUMAN KENGASHI QARORI

2022 - yil 26 - aprel

VI-29-22-1-18-K/22

Baliqchi tuman hokimligi

**Ўзбекистон Республикаси Молия вазирлигининг “Очиқ бюджет”
ахборот портали орқали фуқаролар томонидан билдирилган
таклифларга овоз бериш бўйича галиб деб топилган тадбирлар
учун маблағ ажратиш тўғрисида**

Халқ депутатлари туман Кенгашининг қарори билан тасдиқланган “Туман бюджети маблағларини жамоатчилик фикри асосида шакллантирилган тадбирларга йўналтириш тартиби тўғрисида”ги низомининг 20-моддасига асосан фуқаролар томонидан билдирилган таклифларнинг амалга оширишнинг умумий қиймати лойиҳа-смета ва экспертиза ҳужжатларига асосан 5 фозгача кўпайтиришга йўл кўйилиши белгиланган.

Маҳаллий бюджет маблағларини жамоатчилик фикри асосида шакллантирилган тадбирларни молиялаштиришга йўналтирилиши устидан депутатлар назоратини таъминлаш мақсадида Ўзбекистон Республикаси Олий Мажлиси Сенати Кенгашининг 2021 йил 22 апрелдаги “Маҳаллий бюджет маблағлари сарфланишида жамоатчилик иштирокчини таъминлаш тўғрисида”ги КҚ-213-IV-сонли қарорига асосан Ўзбекистон Республикаси “Маҳаллий давлат ҳокимияти тўғрисида”ги Қонунининг 6-, 24–моддасига асосан халқ депутатлари туман Кенгаши

Қ А Р О Р Қ И Л А Д И :

1. Жорий йил 1 февралдан 22 февралга қадар Ўзбекистон Республикаси Молия вазирлигининг openbudget.uz расмий веб сайти орқали, фуқаролар томонидан турли маъмулдаги жами 173 та таклифлар билдирилганлиги, халқ депутатлари туман Кенгашининг қарори билан тасдиқланган ишчи комиссия томонидан таклифларнинг белгиланган меъзонларга мувофиқлиги ҳамда тадбирлар амалга оширилиши имкониятларини ўрганган ҳолда ишчи комиссия таклифлар бўйича ҳар бир тадбирларни амалга ошириш учун талаб этиладиган маблағнинг дастлабки миқдори аниқланиб 173 та таклифлар кўриб чиқилиб белгиланган меъзонлар асосида танлаб олиш (модерация) жараёнидан 121 таси қабул қилиниб ушбулар овоз бериш жараёнига ўтказилганлиги, 52 та таклиф эса рад этилганлиги тўғрисида ҳамда Ўзбекистон Республикаси Молия вазирлигининг “Очиқ бюджет” (openbudget.uz) расмий веб сайти ахборот порталида фуқаролар томонидан билдирилган таклифларга жорий йилнинг 5 март кунидан 1 апрел кунига қадар овоз бериш жараёнлари ўтказилганлиги ва ушбу жараёнда 12 та таклифлар энг кўп овоз йиғиб ажратилган маблағ доирасида ғолиб деб топилганлиги, 2022 йил 1-чорак якуни бўйича маҳаллий бюджетнинг даромадларини орттириб бажарилган қисми ва ушбу маблағларнинг туманнинг ижтимоий-иқтисодий ривожлантириш харажатларига йўналтириш юзасидан туман молия бўлими мудури вазифасини вақтинча бажарувчи И.Джўраевнинг ахбороти маълумот учун қабул қилинсин.

2. Ўзбекистон Республикаси Молия вазирлигининг “Очиқ бюджет” (openbudget.uz) расмий веб сайти ахборот порталида фуқаролар томонидан билдирилган таклифларга жорий йилнинг 5 март кунидан 1 апрел кунига қадар овоз бериш жараёнлари ўтказилганлиги ва ушбу жараёнда 12 та таклиф энг кўп овоз йиғиб ажратилган маблағлар, яъни 5 млрд 433 млн. сўм маблағ доирасида ғолиб деб топилганлиги тасдиқлансин;

3. Ўзбекистон Республикаси Молия вазирлигининг “Очиқ бюджет” (openbudget.uz) расмий веб сайти ахборот порталида фуқаролар томонидан билдирилган таклифларга кўра ғолиб деб топилган

Йўналишларга 1-иловага мувофиқ 5 млрд. 435 млн. сўм маблағлар ажратилсин;

4. Балиқчи туман Гўравон МФЙда жойлашган 4-мактаб биносини иситиш тизимини таъмирлаш харажатига туман маҳаллий бюджетининг 1-чорада орттириб бажарилган маблағлари ҳисобидан 2 млн. сўм кўшиб берилиши таъминлансин;

5. Туман маҳаллий бюджетининг 1-чорада даромадлар режасини орттириб бажарилган қисми ва ушбу маблағларнинг туманининг ижтимоий-иқтисодий ривожлантириш харажатларига йўналтириш бўйича таклифига 2-иловага мувофиқ розилик берилсин.

6. Туман молия бўлими ҳамда туман газначилик бўлими (Л.Солиев)га “Фуқаролар ташаббуси” жамғармаси маблағлари ҳисобидан 2-иловага мувофиқ маблағларни тегишли тартибда ажратилишини ҳамда ўриятилган тартиблар асосида молиялаштирилишини ҳамда “Фуқаролар ташаббуси” жамғармаси ҳисобидан ажратилган маблағларни тегишли мутасадди ташкилотлар томонидан мақсадли сарфланишини назоратини таъминласинлар.

7. Ишчи комиссияга ва туман молия бўлимига ҳар чорак якуни бўйича халқ депутатлари туман Кенгашига маблағларни ажратилиши, сарфланиши ҳамда амалга оширилган ишлар бўйича ахборот бериб бориш вазифаси юклатилсин.

8. Балиқчи туман ҳокимлиги матбуот хизмати (М.Каримов), туман “Ғалаба газетаси (Ш.Каримова) жамоатчилик фикри асосида шакллантирилган тадбирларнинг молиялаштирилиши ҳамда амалга оширилган ишлар бўйича маълумотларни кенг жамоатчиликка мунтазам равишда етказиб бориш тавсия этилсин.

9. Мазкур қарор ижросининг таъминлаш туман ҳокимининг биринчи ўринбосари (С.Рахимов), туман ҳокимнинг ўринбосари (М.Маматов)лар зиммаларига юклатилсин.

10. Мазкур қарор ижросининг назорати Халқ депутатлари туман Кенгашининг маҳаллий бюджетни шакллантириш ва ижро этиш,

иқтисодий ислохотларни амалга ошириш ва тадбиркорликни ривожлантириш масалаларн бўйича доимий комиссияси зиммасига юклатилсин.

Балқчи туман ҳокими



J.Abdurayimov

**"Очиқ бюджет" ахборот портали орқали Балиқчи туманида 2022 йил
апрель ойида голиб деб топилган тадбирларни молиялаштириш бўйича
МАНЗИЛЛИ РЎЙХАТ**

№	Ғолиблар гўғрисида қисқача маълумотлар	Туплаган овоз сон	Ажратилади-ган маблаг (млн. сўм)	Молиялаш-тириш манбааси	Бутуртмачи
1	Балиқчи тумани Маллачек МФЙ 22 мактабга мини стадион курши	1871	565,0	Фуқаролар ташаббуси жамғармаси	Халқ таллими
2	Балиқчи тумани Эшончек МФЙ жолашган 11- мактаб	1708	1 000,0	Фуқаролар ташаббуси жамғармаси	Халқ таллими
3	Балиқчи тумани Олимбек худуди Истиқлол МФЙ Мавжуд стадиони тамирлаш	1579	900,0	Фуқаролар ташаббуси жамғармаси	Халқ таллими
4	Балиқчи тумани Қилли МФЙ жойлашган 36- мактаб мини стадион	1320	565,0	Фуқаролар ташаббуси жамғармаси	Халқ таллими
5	Балиқчи тумани маданият уйларини тамирлаш	1296	100 000,0	Фуқаролар ташаббуси жамғармаси	Тумани ободонлаштириш бошқармаси
6	Балиқчи тумани Омонариқ МФЙ Чинобод маркази футбол уйингоҳини тамирлаш	1265	900,0	Фуқаролар ташаббуси жамғармаси	Халқ таллими

7	Балиқчи туман Жасорат МФЙ жойлашган 8- мактаб иситиш тизимини тамирлаш	1223	250,0	Фуқаролар ташаббуси жамғармаси	Халқ таълими
8	Балиқчи туман Сиза МФЙ Кўк тўли ота қабристонини тамирлаш	1207	200,0	Фуқаролар ташаббуси жамғармаси	Туман ободонлаштириш бошқармаси
9	Балиқчи туман Тулқибод МФЙда жойлашган 26 мактаб иситиш тизимини тамирлаш	1141	420,0	Фуқаролар ташаббуси жамғармаси	Халқ таълими
10	Балиқчи туман Оқтепа МФЙ махаллага жериш қисмига стелла ўрнатиш	1108	70,0	Фуқаролар ташаббуси жамғармаси	Туман ободонлаштириш бошқармаси
11	Балиқчи туман Оқтепа МФЙда жойлашган 49- мактаб иситиш тизимини тамирлаш	1106	115,0	Фуқаролар ташаббуси жамғармаси	Халқ таълими
12	Балиқчи туман Гўравон МФЙда жойлашган 4- мактаб иситиш тизимини тамирлаш	1053	350,0	Фуқаролар ташаббуси жамғармаси	Халқ таълими
х	Жами	х	5435,0	х	х



O'ZBEKISTON RESPUBLIKASI QURILISH VAZIRLIGI
«SHAHARSOZLIK HUJJATLARI EKSPERTIZASI»
DAVLAT UNITAR KORXONASI

Андижон вилояти

Andijon viloyati 170100, Andijon Shahri, A.Navoiy shox ko'chasi 30-uy, Tel/Faks (374) 223-57-82, E-mail: ekspert-2312@mail.ru. www.ekspertiza.mc.uz www.mc.uz

Holati: Ijobiy

Direktor: MASHRAPOV AXRORBEK AKRAMOVICH

Sana: 07-06-2022 yil



Yig'ma ekspert xulosasi № 45910

Obyekt nomi «Andijon viloyati Baliqchi tuman Ko'k to'nli qabristonni mukammal ta'mirlash»

Buyurtmachi - «Norma qurilish konsalting» MChJ

Bosh loyihachi - «Norma qurilish konsalting» MChJ

Litsenziya AL-000503 sonli O'zbekiston Respublikasi qurilish vazirligi tomonidan 22.01.2020 yilda berilgan, cheksiz.

Moliyalashtirish manbal - Byudjet mablag'lari hisobidan

Bosh pudratchi - tender savdolari orqali

Qurilish turi mukammal ta'mirlash

Murojaat raqami: № 44601

1. Loyihalash uchun asos

Xalq deputatlari Baliqchi tumani kengashining 26.04.2022 yildagi №VI-29-22-1-18-K/22-sonli qarori.

Xalq deputatlari Baliqchi tumani kengashining 2022 yildagi tasdiqlangan Manzilli ro'yhati.

Buyurtmachi hamda loyiha tashkiloti o'rtasida 31.05.2022 yilda tuzilgan №2022-140-1-18-OB-sonli shartnoma.

Baliqchi tumani Obodonlashtirish boshqarmasi tomondan 2022 yilda tasdiqlangan nuqsonlar dalolatnomasi.

Baliqchi tumani Obodonlashtirish boshqarmasi tomondan 2022 yilda tasdiqlangan loyihalash topshirig'i.

2. Ekspertiza uchun taqdim etilgan materiallar

Lokal resurs xujjatlar.

Tushuntirish xatlari.

Yig'ma lokal xujjatlar.

Ishchi chizmlar.

3. Loyiha yechimlarining qisqacha mazmuni

Peshxisob xisoblari bo'yicha: "Andijon viloyati Baliqchi tuman Ko'k to'nli qabristonni mukammal ta'mirlash", ob'ekti peshxisob xisoblari bo'yicha, tasdiqlangan nuqson dalolatnoma asosida quyidagi ish turlari bajarilishi ko'zda tutilgan: Maydonni mexanik rejalashtirish. Qo'l kuchi bilan yer kovlash. Shag'al

Yotqizish. Asosga beton yotqizish. Tasmasimon beton poydevor quyish. Beton yuzalarini suvdan ximoyalash ishlarini bajarish. Detallarni o'rnatish. Metal konstruksiyalarni tayyorlash. Anker boltlarni o'rnatish. Tayanch ustunlarni, fermalarni montaj qilish. Metal yuzalarini moyli bo'yoq bilan bo'yash. Tomga profnastil qoplamasini qoplash. Engilbetondan devor tiklash. Devor yuzasini suvoq qilish. Devor yuzasini quruq gips qorishmasi bilan tekislash. Devor yuzasini suvli emulsiya bilan bo'yash. Maydonni qo'lda rejalashtirish. Qum-shag'al qorishmasini yotqizish. Bruschatka yotqizish. Issiqlik qatlamini yotqizish. Shiftga dekorativ plastic panel qoplash.

Bundan tashqari, tasdiqlangan nuqson dalolatnoma asosida elektr tarmog'li ishlarini bajarish ko'zda tutilgan.

Xisob kitob uchun "Resurslar metodi"dan foydalanildi.

4. Loyihalanayotgan ob'ektning muhandislik ta'minoti:

5. Loyihani kelishilganligi to'g'risida hujjatlar.

6. Ekspertiza natijalari.

Tushuntirish xatining tartibga keltirilishi.

Ish xaqi xarajatlari Vaqtinchalik tartib bilan kelishilgan xolda tartib asosida aniqlangan:

- Quruvchilarning o'rtacha oylik ish xaqi xisobotlar asosida keltirilgan.
- Ijtimoiy sug'urtaga xisoblanish 2022 yil ko'rsatkichlari asosida qabul qilingan.

Pudratchi xarajatlari ShNK-4.01.16-09ga asosan keltirilgan.

Buyurtmachi xarajatlari xisobga olinmagan.

Tavakkalchilik koeffitsienti xisobga olinmagan.

Mashina va maxsulotlar qiymati tegishli me'yoriy xujjatlar asosida aniqlik kiritilgan.

Ijtimoiy sug'urtaga o'tkazmalarni aniqlash uchun O'zbekiston Respublikasi Prezidentining 04.12.2014 yildagi PFP-2270 sonli Farmoniga kiritilgan №25 sonli ilovadan foydalanish zarur.

Taqdim etilgan 15% QQS bilan hisoblangan umumiy miqdori 199899,577 ming so'mni tashkil qilgan. Ekspertiza ko'rigidan so'ng 208,292 ming so'm qurilish materiallari narxlari hisobidan ortdi.

7. Xulosalar.

Peshhisob xisoblari bo'yicha: "Andijon viloyati Baliqchi tuman Ko'k to'nli qabristonni mukammal ta'mirlash", ob'ektini quyidagi texnika-iqtisodiy ko'rsatkichlariga ko'ra keyingi kelishuv va tender savdolarini o'tkazish uchun tavsiya etiladi:

Me'yoriy mehnat sarfi - 203,226 kishi/kun.

Joriy narxdagi tavsiyaviy (boshlang'ich)

miqdori 15% QQS bilan - 200107,869 ming so'm.

O'zbekiston Respublikasi Vazirlar Mahkamasining 11.06.2003 yildagi 261-sonli qarori va ShNK 4.01.16-09 me'yorlariga muvofiq tanlov savdolarini o'tkazish uchun ob'ektning qiymati buyurtmachi tomondan belgilanadi. Tasdiqlash uchun tavsiya etilgan ta'mirlash va qurilish ishlari narxi boshlang'ich xisoblanib, asosiy qarorni buyurtmachi va bosh pudrat korxonasi tomonidan shartnomaviy munosabatlar orqali amalga oshiriladi.

ShNK 1.03.06-13da «Daviat ekspertizasiga taqdim etiladigan shaxarsozlik xujjatlarning sifati uchun javobgarlik buyurtmachiga (dastlabki ma'lumotlarni loyixalashtirish jarayonida taqdim etilgan dastlabki ma'lumotlarning ishonchilligi bo'yicha) va ishlab chiquvchiga (qabul qilingan loyixa qarorlari bo'yicha) yuklatiladi».

Bosh mutaxassis: Xalidarov Jur'at Allmdjanovich

NUOSON DALOLATNOMASI

"1" Iyun_2022 yil.

Baliqchi

Biz buyurtmachi tomonidan imzolangan Sh.Mumajonov A.Haydarov, Z.Xamidovlar Baliqchi tumani Ko'k to'ni qabristonda bajariladigan mukammal ta'mirlashda ish hajmini aniqlash uchun tekshiruv o'tkazdi va quyidagi ishlarni bajarish zarurligini aniqladi:

№ n/n	Bajariladigan ish nomi	O'lchov birligi	Miqdori
1	2	3	4
1	AYVON		
2	HUDUDLARNI MEKANIZATSIYALASITGAN USUL BO'YICHA REJALASITIRISH, TUPROQLAR GURUHI: 2	1000 M2	0,25
3	TUPROQ 2-GURUHIDA BO'LGAN HILDA TUPROQNI QO'LD A ISHILAB CHIQISH: 2	100 M3	0,136
4	SHAG'AL BILAN MUSTAXKAMLSH	100 M2	0,12
5	BETON TO'SHAMA QUYISH	100 M3	0,1276
6	TASMASIMON BETON QUYISH	100 M3	0,1736
7	BETONNING TEKIS YUZASIDA BIR QATLAMDAQI BITLI QOPLAMA	100 M2	0,24
8	HAR BIR QATLAMQA QOPLAMA BITIKI QO'SHILADI	100 M2	0,24
9	METALL KONSTURUKSALAR		0
10	QO'SHIMCH QISMLARNI O'RNATISH OQ'IRLIQI: 4 KG GACHA	T	0,1117
11	METALL KONSTURUKSALAR YASASH	T	4,60153
12	ANGAR BOLT O'RNATISH: MUSTAJIKMLASH ALOQALAR BILAN BETONLASHI QACHON	T	0,176
13	USTUNLARNI O'RNATISH	T	0,11153
14	KVADRAT POLAT QUVURLAR, HAJMI 80x80 MM, DEVOR QALINLIGI 4,0 MM	M	52
15	FERMALAR O'RNATISH	1.00 AM	3,502
16	METALL FARM NARXI	TII	3,502
17	METALL BUYUMLARNING MOYLI BO'YASH RANGLAR SONI 2	100 M2	0,1764
18	TOM QISMINI PROFNASTIL BILAN YOPISH	100 M2	2,76
19	Profilli metall qirralar qalin. metall 0,51 mm, bo'yalgan, korjilash 35 mm, kengligi 1060 mm; corrugation 17mm, kengligi 1159mm	M2	2,12,56
20	LOTOK	M	46
21	DRENAJ QUVURLARI	M	3,16
22	DEVOR		0
23	TO'SIQSIZ BETON TOSHLAR DEVORLARINING TOSHLARI: 4 M GACHA BO'LGAN BALANDLIKDA	M3	10,304
24	YENGIL BETONDAN YASALGAN BETON TOSHLAR 390X190X188	donat	644
25	BALANDLIGI 4 M GACHA BO'LGAN QISMIDA YORUG'LIK BETON TOSHLARINING TÖRTBURCHAKSIMON MUSTAHKAMLANMAGAN USTUNLARI MASONLARI	M3	3,008
26	YENGIL BETON TOSHLARDAN YASALGAN G'ISHT O'LCIAMI 390X190X190	donat	94
27	TOSH VA BETON USTIDA SEMENT-OHAK YOKI SEMENT OHAK BILAN YUZALARNI QOPLASH: TAKOMILLASHTIRILGAN DEVOR	100 M2	0,966
28	QALINLIGI 10 MM GACHA BO'LGAN QURUQ GIPS ARALASHIMALARI BILAN YUZALARNI (BIR QATLAMLI GIPS) DOIMY RAVISHDA PARDOZLASH: DEVORLAR	100 M2	0,966

29	IIAR BIR MM QALINLIGI O'ZGARISHI UCHUN QO'SHILADI YOKI CHIQARIB TASHILANADI; NORMAGA DEVIORLAR 15-02-19-07	100M2	-0,966
30	POJIVINIL ASITAT SUVOA ASOSLANGAN KOMPOZITSIYALAR BILAN DEVIOR BO'YASHI	100 M2	0,966
31	POI.		0
32	IIUDUDLARNING QO'LG' DA JOYLASHISH TARTIDI, TUPROQLAR QURULII; 2	1000 M2	0,22
33	QUM VA SHAO'AL ARALASHIMLARINING ASOSLARINI QALINLIGI BILAN TARTIBDA SOLISHI; 10 SM	1000 M2	0,22
34	QUM-SHAO'AL ARALASHIMASI / SHAO'AL-QUM ARALASHIMASI YOKI BNG MAQBUL GRANULONOGIRAPIK KOMPOZITSIYANING IZILGAN TOSII-QUM ARALASHIMASI /	M3	22
35	5 SM QALINLIKDAQI TAYYOR QURUQ O'MORTAR ARALASHIMASINING TACIDA TOSII USKUNASINI TO'PLASHI	100 M2	2,2
36	SHIIFT		0
37	QURILMA IZOLYATSIYASI	100 M2	2,3
38	SINTETIK DOQ'LOVCHII M-125/GOST9573-82/	M3	11,5
39	PANELLI RAMKALARNING YUZI; SHIIFTDAN ORQAGA QAYTMASDAN RAMKA QURILMASI BILAN IBEZAKLI PLASTMASSA	100 M2	2,3
40	ELEKTR TORTISHI		0
41	YASHIRIN SIMLI TO'XTATILGAN TURDAQI PLUG SOKETI	100 dona	0,03
42	YASHIRIN SIMLI BITTA KALITLI ELEKTRON BUZUVCHII	100 dona	0,03
43	AVTOMATIK BIR-, IKKI, UCH-POLE, DEVOR YOKI USTUNDAQI KONSTRUKTSIYAGA O'RNATILGAN, OQIMDA, A, QACHA: 25	dona	3
44	ODDIY ATROP-MUHIT SHAROITLARI BO'LGAN XONALAR UCHUN VIDA BILAN SHIIFT YOKI DEVOR LYUMINABER YAGONA CHIROQ	100 dona	0,27
45	HIMOYA QOPLAMASI YOKI KABELDA IKKI UCH YADROLI TEL: ZAMIN PLITALARI BO'SHILIQLARIDA	100 M	1,5
46	AVTOMATIK VA47-63-IP 25A	dona	4
47	KULUYUCHATR VS10-001 V	dona	3
48	LED Luminaro 18W	dona	27
49	MIS PPV-380 SECH OXI, 5MM2 BILAN TEL	1000 M	0,15
50	GOFRA 15MM	M	150
51	KUV QUTISI	dona	6
52	ROZETKA 2X	dona	3
53	JIHOZLAR	dona	0
54	O'RINDIQLAR	dona	20

Z.Xamidov

A.Haydarov

Sh.Mamajonov

Заказчик: БАЛИКЧИ ТУМАН ОБОДОНЛАШТИРИШ БОШКАРМАСИ

Подрядчик:

Капитальный ремонт кладбища "Кук тули ота" в МФЙ Сиза Бэлыкчинском районе Андижанской области

наименование (объекта) стройки (предприятия, здания, сооружения)

ЛОКАЛЬНО-РЕСУРСНАЯ ВЕДОМОСТЬ № 1

на ОБЩЕСТРОИТЕЛЬНЫЕ РАБОТЫ

(наименование работ)

№ п/п	Шифр номера нормативов и коды ресурсов	Наименование работ и затрат, характеристика оборудования и его масса, расход ресурсов на единицу измерения	Единица измерения	Количество		Сметная стоимость	
				на единицу измерения	по проектным данным	на единицу измерения	общая
1	2	3	4	5	6	7	8
НАВЕС							
1	E01-02-027-2	ПЛАНИРОВКА ПЛОЩАДЕЙ МЕХАНИЗИРОВАННЫМ СПОСОБОМ, ГРУППА ГРУНТОВ: 2	1000 М2		0,25	0,00	0,00
1.1	00107	АВТОГРЕЙДЕРЫ СРЕДНЕГО ТИПА 99 КВТ /135 Л.С/	МАШ-ЧАС	0,43	0,1075	0,00	0,00
1.2	00258	БУЛЬДОЗЕРЫ 79 КВТ /108 Л.С/ ПРИ РАБОТЕ НА ДРУГИХ ВИДАХ СТРОИТЕЛЬСТВА	МАШ-ЧАС	0,67	0,1675	0,00	0,00
2	E01-02-057-2	РАЗРАБОТКА ГРУНТА ВРУЧНУЮ В ТРАНШЕЯХ ГЛУБИНОЙ ДО 2 М БЕЗ КРЕПЛЕНИЙ С ОТКОСАМИ, ГРУППА ГРУНТОВ: 2	100 М3		0,036	2315633,32	83362,80
2.1	00001	ЗАТРАТЫ ТРУДА РАБОЧИХ-СТРОИТЕЛЕЙ	ЧЕЛ-ЧАС	154	5,544	15036,58	83362,80
3	E08-01-002-3	УСТРОЙСТВО ОСНОВАНИЯ ПОД ФУНДАМЕНТЫ: ГРАВИЙНОГО	М3		12	67445,69	809348,28
3.1	00001	ЗАТРАТЫ ТРУДА РАБОЧИХ-СТРОИТЕЛЕЙ	ЧЕЛ-ЧАС	2,5	30	15036,58	451097,40
3.2	00185	АВТОПОГРУЗЧИКИ ПРИ РАБОТЕ НА ДРУГИХ ВИДАХ СТРОИТЕЛЬСТВА 3 Т	МАШ-ЧАС	0,08	0,96	0,00	0,00
3.3	00659	КОМПРЕССОРЫ ПЕРЕДВИЖНЫЕ С ДВИГАТЕЛЕМ ВНУТРЕННЕГО СГОРАНИЯ ДАВЛЕНИЕМ ПО	МАШ-ЧАС	0,46	5,52	0,00	0,00
3.4	01866	ТРАМБОВКИ ПНЕВМАТИЧЕСКИЕ ПРИ	МАШ-ЧАС	0,92	11,04	492,00	5431,68
3.5	09249	ГРАВИЙ	М3	1,28	15,36	22970,00	352819,20
4	E06-01-001-1	УСТРОЙСТВО БЕТОННОЙ ПОДГОТОВКИ	100 М3		0,0276	33714523,14	930520,84
4.1	00001	ЗАТРАТЫ ТРУДА РАБОЧИХ-СТРОИТЕЛЕЙ	ЧЕЛ-ЧАС	180	4,968	15036,58	74701,73
4.2	00403	ВИБРАТОР ГЛУБИННЫЙ	МАШ-ЧАС	48	1,3248	803,00	1063,81
4.3	00698	КРАНЫ БАШЕННЫЕ 8 Т ПРИ РАБОТЕ НА ДРУГИХ ВИДАХ СТРОИТЕЛЬСТВА	МАШ-ЧАС	18	0,4968	0,00	0,00
4.4	02509	АВТОМОБИЛЬ БОРТОВОЙ, ГРУЗОПОДЪЕМНОСТЬЮ ДО 5 Т	МАШ-ЧАС	0,13	0,00359	52621,06	188,80
4.5	09219	ВОДА	М3	0,2	0,00552	0,00	0,00
4.6	35516	РОГОЖА	М2	250	6,9	2500,00	17250,00
4.7	45013	БЕТОН ТЯЖЕЛЫЙ, КЛАСС В 12,5 (М150)	М3	102	2,8152	297427,00	837316,49

5	E06-01-001-20	УСТРОЙСТВО ЛЕНТОЧНЫХ ФУНДАМЕНТОВ БЕТОННЫХ	100 МЗ		0,0736	42630957,49	3137638,47
5.1	00001	ЗАТРАТЫ ТРУДА РАБОЧИХ- СТРОИТЕЛЕЙ	ЧЕЛ-ЧАС	337,48	24,83853	15036,58	373486,51
5.2	00112	АВТОПОГРУЗЧИКИ 5 Т	МАШ-ЧАС	0,27	0,01987	45500,00	904,18
5.3	00403	ВИБРАТОР ГЛУБИННЫЙ	МАШ-ЧАС	16,78	1,23501	803,00	991,71
5.4	01571	ПИЛА ЭЛЕКТРИЧЕСКАЯ ЦЕПНАЯ	МАШ-ЧАС	0,74	0,05446	619,00	33,71
5.5	02509	АВТОМОБИЛЬ БОРТОВОЙ, ГРУЗОПОДЪЕМНОСТЬЮ ДО 5 Т	МАШ-ЧАС	0,65	0,04784	52621,06	2517,39
5.6	09219	ВОДА	МЗ	0,283	0,02083	0,00	0,00
5.7	30407	ГВОЗДИ СТРОИТЕЛЬНЫЕ	ТН	0,018	0,00132	15400000,00	20401,92
5.8	30652	ИЗВЕСТЬ СТРОИТЕЛЬНАЯ НЕГАШЕНАЯ КОМОВАЯ, СОРТ	ТН	0,025	0,00184	800000,00	1472,00
5.9	32524	КАТАНКА ГОРЯЧЕКАТАНАЯ ОБЫЧНОЙ ТОЧНОСТИ В МОТКАХ ИЗ СТАЛИ СВ-08А ДИАМЕТРОМ 6,3-6,5 ММ	ТН	0,028	0,00206	5043478,00	10393,60
5.10	35516	РОГОЖА	М2	88,2	6,49152	2500,00	16228,80
5.11	36061	ДОСКИ ОБРЕЗНЫЕ ИЗ ХВОЙНЫХ ПОРОД ДЛИННОЙ 4- 6,5 М, ШИРИНОЙ 75-150 ММ, ТОЛЩИНОЙ 44 ММ И БОЛЕЕ, III СОРТА	МЗ	0,22	0,01619	3000000,00	48576,00
5.12	45022	БЕТОН ТЯЖЕЛЫЙ (КРОМЕ ДОРОЖНОГО) МАРКИ 200 МРЗ 100	МЗ	102	7,5072	337987,00	2537336,01
5.13	51619	ЩИТЫ ИЗ ДОСОК ТОЛЩИНА 25 ММ	М2	44,8	3,29728	38000,00	125296,64
6	E12-02-002-02	ОБМАЗОЧНАЯ БИТУМНАЯ В ОДИН СЛОЙ ПО ВЫРОВНЕННОЙ ПОВЕРХНОСТИ БЕТОНА	100 М2 ИЗОЛИРУЕМОЙ ПОВЕРХНОСТИ		0,24	1871987,79	449277,07
6.1	00001	ЗАТРАТЫ ТРУДА РАБОЧИХ- СТРОИТЕЛЕЙ	ЧЕЛ-ЧАС	29,9	7,176	15036,58	107902,50
6.2	00913	КОТЛЫ БИТУМНЫЕ ПЕРЕДВИЖНЫЕ 400Л	МАШ-ЧАС	2	0,48	2500,00	1200,00
6.3	02509	АВТОМОБИЛЬ БОРТОВОЙ, ГРУЗОПОДЪЕМНОСТЬЮ ДО 5 Т	МАШ-ЧАС	0,25	0,06	52621,06	3157,26
6.4	32104	МАСТИКА БИТУМНАЯ КРОВЕЛЬНАЯ ГОРЯЧАЯ	ТН	0,244	0,05856	5755077,00	337017,31
7	E12-02-002-03	ОБМАЗОЧНАЯ БИТУМНАЯ НА КАЖДЫЙ СЛОЙ ДОБАВЛЯЕТСЯ	100 М2 ИЗОЛИРУЕМОЙ ПОВЕРХНОСТИ		0,24	1724855,63	413965,35
7.1	00001	ЗАТРАТЫ ТРУДА РАБОЧИХ- СТРОИТЕЛЕЙ	ЧЕЛ-ЧАС	20,5	4,92	15036,58	73979,97
7.2	00913	КОТЛЫ БИТУМНЫЕ ПЕРЕДВИЖНЫЕ 400Л	МАШ-ЧАС	2	0,48	2500,00	1200,00
7.3	02509	АВТОМОБИЛЬ БОРТОВОЙ, ГРУЗОПОДЪЕМНОСТЬЮ ДО 5 Т	МАШ-ЧАС	0,14	0,0336	52621,06	1768,07
7.4	32104	МАСТИКА БИТУМНАЯ КРОВЕЛЬНАЯ ГОРЯЧАЯ	ТН	0,244	0,05856	5755077,00	337017,31
8		МЕТАЛЛ. КОНСТРУКЦИИ			0	0,00	0,00
9	E06-01-015-7	УСТАНОВКА ЗАКЛАДНЫХ ДЕТАЛЕЙ ВЕСОМ: ДО 4 КГ	Т		0,0097	10734506,12	104124,71
9.1	00001	ЗАТРАТЫ ТРУДА РАБОЧИХ- СТРОИТЕЛЕЙ	ЧЕЛ-ЧАС	215,82	2,09345	15036,58	31478,39
9.2	02509	АВТОМОБИЛЬ БОРТОВОЙ, ГРУЗОПОДЪЕМНОСТЬЮ ДО 5 Т	МАШ-ЧАС	0,21	0,00204	52621,06	107,19
9.3	44109	ЗАКЛАДНЫЕ И НАКЛАДНЫЕ ДЕТАЛИ	ТН	1	0,0097	7478261,00	72539,13
10	ЦЗ8-01-003-1	ИЗГОТОВЛЕНИЯ МЕТАЛЛ. КОНСТРУКЦИИ	1 Т КОНСТРУКЦИИ		4,00153	2835197,78	11345128,97
10.1	00001	ЗАТРАТЫ ТРУДА РАБОЧИХ- СТРОИТЕЛЕЙ	ЧЕЛ-ЧАС	91	364,13923	15036,58	5475408,66

10.2	00521	ДРЕЛИ ЭЛЕКТРИЧЕСКИЕ	МАШ-ЧАС	0,3	1,20046	950,00	1140,44
10.3	02016	УСТАНОВКИ ДЛЯ РУЧНОЙ ДУГОВОЙ СВАРКИ /ПОСТОЯННОГО ТОКА/	МАШ-ЧАС	27,3	109,24177	40039,00	4373931,19
10.4	02510	АВТОМОБИЛЬ БОРТОВОЙ, ГРУЗОПОДЪЕМНОСТЬЮ ДО 8 Т	МАШ-ЧАС	0,5	2,00076	71069,00	142192,37
10.5	02577	АППАРАТ ДЛЯ ГАЗОВОЙ СВАРКИ И РЕЗКИ	МАШ-ЧАС	1	4,00153	1077,00	4309,65
10.6	34241	КИСЛОРОД ТЕХНИЧЕСКИЙ ГАЗООБРАЗНЫЙ	МЗ	2,6	10,40398	6253,00	65056,07
10.7	35318	ЭЛЕКТРОДЫ Д 5 ММ: Э42	ТН	0,0215	0,08603	14900000,00	1281890,14
10.8	45077	ПРОПАН-БУТАН, СМЕСЬ ТЕХНИЧЕСКАЯ	КГ	0,5	2,00076	600,00	1200,46
11	E06-01-015-3	УСТАНОВКА АНКЕРНЫХ БОЛТОВ: ПРИ БЕТОНИРОВАНИИ СО СВЯЗЬЮ ИЗ АРМАТУРЫ	Т		0,076	8540850,25	649104,62
11.1	00001	ЗАТРАТЫ ТРУДА РАБОЧИХ- СТРОИТЕЛЕЙ	ЧЕЛ-ЧАС	128,62	9,77512	15036,58	146984,37
11.2	02016	УСТАНОВКИ ДЛЯ РУЧНОЙ ДУГОВОЙ СВАРКИ /ПОСТОЯННОГО ТОКА/	МАШ-ЧАС	1,62	0,12312	40039,00	4929,60
11.3	02509	АВТОМОБИЛЬ БОРТОВОЙ, ГРУЗОПОДЪЕМНОСТЬЮ ДО 5 Т	МАШ-ЧАС	0,31	0,02356	52621,06	1239,75
11.4	03508	ГОРЯЧЕКАТАННАЯ АРМАТУРНАЯ СТАЛЬ ГЛАДКАЯ КЛАССА А-1, ДИАМЕТРОМ 14	ТН	0,09	0,00684	8565218,00	58586,09
11.5	05628	АНКЕРНЫЕ ДЕТАЛИ ИЗ ПРЯМЫХ ИЛИ ГНУТЫХ КРУГЛЫХ СТЕРЖНЕЙ С РЕЗЬБОЙ /В КОМПЛЕКТЕ С ШАЙБАМИ И ГАЙКАМИ ИЛИ БЕЗ НИХ/ ПОСТАВЛЯЕМЫЕ	ТН	1	0,076	5725000,00	435100,00
11.6	35310	ЭЛЕКТРОДЫ Д 4 ММ: Э42	ТН	0,002	0,00015	14900000,00	2264,80
11.7	64090	КОНДУКТОР ИНВЕНТАРНЫЙ МЕТАЛЛИЧЕСКИЙ	ШТ	0,01	0,00076	0,00	0,00
12	E09-03-012-12	МОНТАЖ ОПОРНЫХ СТОЕК	1 Т КОНСТРУКЦ ИИ		0,49953	229602,22	114693,20
12.1	00001	ЗАТРАТЫ ТРУДА РАБОЧИХ- СТРОИТЕЛЕЙ	ЧЕЛ-ЧАС	6,59	3,2919	15036,58	49498,96
12.2	00003	ЗАТРАТЫ ТРУДА	ЧЕЛ-ЧАС	2,32	1,15891	0,00	0,00
12.3	01513	ПРЕОБРАЗОВАТЕЛИ СВАРОЧНЫЕ С НОМИНАЛЬНЫМ СВАРОЧНЫМ	МАШ-ЧАС	0,09	0,04496	11102,00	499,12
12.4	02509	АВТОМОБИЛЬ БОРТОВОЙ, ГРУЗОПОДЪЕМНОСТЬЮ ДО 5 Т	МАШ-ЧАС	0,23	0,11489	52621,06	6045,73
12.5	02577	АППАРАТ ДЛЯ ГАЗОВОЙ СВАРКИ И РЕЗКИ	МАШ-ЧАС	2,24	1,11895	1077,00	1205,11
12.6	30322	БОЛТЫ СТРОИТЕЛЬНЫЕ С ГАЙКАМИ И ШАЙБАМИ	ТН	0,004	0,002	14002000,00	27977,68
12.7	34241	КИСЛОРОД ТЕХНИЧЕСКИЙ ГАЗООБРАЗНЫЙ	МЗ	1,95	0,97408	6253,00	6090,94
12.8	35310	ЭЛЕКТРОДЫ Д 4 ММ: Э42	ТН	0,0004	0,0002	14900000,00	2977,20
12.9	36023	БРУСКИ ОБРЕЗНЫЕ ИЗ ХВОЙНЫХ ПОРОД ДЛИНОЙ 4- 6,5М, ШИРИНОЙ 75-150ММ, ТОЛЩИНОЙ 40,75 ММ. 1 СОРТА	МЗ	0,00103	0,00051	3000000,00	1543,55
12.10	45077	ПРОПАН-БУТАН, СМЕСЬ ТЕХНИЧЕСКАЯ	КГ	0,59	0,29472	600,00	176,83
12.11	50756	ОТДЕЛЬНЫЕ КОНСТРУКТИВНЫЕ ЭЛЕМЕНТЫ ЗДАНИЙ И СООРУЖЕНИЙ С ПРЕОБЛАДАНИЕМ ГОРЯЧЕКАТАННОЙ	ТН	0,005	0,0025	7478261,00	18678,08
13	50620	ТРУБЫ СТАЛЬНЫЕ КВАДРАТНЫЕ, РАЗМЕР 80x80 мм, ТОЛЩИНА СТЕНКИ 4,0	М		52	114282,00	5942664,00

14	E09-03-015-1	МОНТАЖ ПРОГОНОВ ПРИ ШАГЕ ФЕРМ	I T КОНСТРУКЦ III		3,502	296452,85	1038177,88
14.1	00001	ЗАТРАТЫ ТРУДА РАБОЧИХ-СТРОИТЕЛЕЙ	ЧЕЛ-ЧАС	15,79	55,29658	15036,58	831471,45
14.2	01513	ПРЕОБРАЗОВАТЕЛИ СВАРОЧНЫЕ С НОМИНАЛЬНЫМ СВАРОЧНЫМ	МАШ-ЧАС	0,58	2,03116	11102,00	22549,94
14.3	02509	АВТОМОБИЛЬ БОРТОВОЙ, ГРУЗОПОДЪЕМНОСТЬЮ ДО 5 Т	МАШ-ЧАС	0,19	0,66538	52621,06	35013,00
14.4	02577	АППАРАТ ДЛЯ ГАЗОВОЙ СВАРКИ И РЕЗКИ	МАШ-ЧАС	0,67	2,34634	1077,00	2527,01
14.5	34241	КИСЛОРОД ТЕХНИЧЕСКИЙ ГАЗООБРАЗНЫЙ	МЗ	0,5	1,751	6253,00	10949,00
14.6	35310	ЭЛЕКТРОДЫ Д 4 ММ: Э42	ТН	0,0026	0,00911	14900000,00	135667,48
15	50688	СТОИМОСТИ МЕТАЛЛ.ФЕРМА	ТН		3,502	11652174,00	40805913,35
16	E15-04-030-2	МАСЛЯНАЯ ОКРАСКА МЕТАЛЛИЧЕСКИХ ИЗДЕЛИЯ КОЛИЧЕСТВО ОКРАСОК 2	100 М2		0,4764	753253,08	358849,77
16.1	00001	ЗАТРАТЫ ТРУДА РАБОЧИХ-СТРОИТЕЛЕЙ	ЧЕЛ-ЧАС	12,21	5,81684	15036,58	87465,44
16.2	02499	АВТОМОБИЛИ БОРТОВЫЕ ГРУЗОПОДЪЕМНОСТЬЮ ДО 5 Т	МАШ-ЧАС	0,03	0,01429	54548,00	779,60
16.3	31066	КРАСКИ МАСЛЯНЫЕ ЦВЕТНЫЕ ДЛЯ ВНУТРЕННИХ РАБОТ МА-011	ТН	0,0273	0,01301	19400000,00	252310,97
16.4	31656	ОЛИФА НАТУРАЛЬНАЯ	КТ	3,2	1,52448	12000,00	18293,76
17	E12-03-004-01	УСТРОЙСТВО КРОВЛИ ИЗ МЕТАЛЛОЧЕРЕПИЦЫ, ПРОФНАСТИЛА ТРАПЕЦЕВИДНОГО И СПИСУОВИДНОГО ПРОФИЛЯ С ПОКРЫТИЕМ	100 М2 КРОВЛИ		2,76	670103,85	1849486,63
17.1	00001	ЗАТРАТЫ ТРУДА РАБОЧИХ-СТРОИТЕЛЕЙ	ЧЕЛ-ЧАС	38,53	106,3428	15036,58	1599032,02
17.2	02509	АВТОМОБИЛЬ БОРТОВОЙ, ГРУЗОПОДЪЕМНОСТЬЮ ДО 5 Т	МАШ-ЧАС	0,4	1,104	52621,06	58093,65
17.3	030818	ВИНТЫ САМОНАРЕЗАЮЩИЕ С УПЛОТНИТЕЛЬНОЙ ПРОКЛАДКОЙ 4.8X35	ШТ	645	1780,2	96,00	170899,20
17.4	030819	ВИНТЫ САМОНАРЕЗАЮЩИЕ С УПЛОТНИТЕЛЬНОЙ ПРОКЛАДКОЙ 4.8X30	ШТ	81	223,56	96,00	21461,76
18	31933	Профилированные металлические листы толщ. металла 0,51мм, окрашенные, гофра 35мм, ширина 1060 мм; гофра 17мм, шир 1160мм	М2		292,56	75000,00	21942000,00
19	37026	ЖЕЛОБОВ (ЛОТОК)	М		46	21200,00	975200,00
20	47801	ТРУБЫ ВОДОСТОЧНЫЕ	М		3,16	21200,00	66992,00
21		СТЕН			0	0,00	0,00
22	E08-03-002-1	КЛАДКА СТЕН ИЗ ЛЕГКОБЕТОННЫХ КАМНЕЙ БЕЗ ОБЛИЦОВКИ: ПРИ ВЫСОТЕ ЭТАЖА ДО 4 М	МЗ		10,304	94418,88	972892,13
22.1	00001	ЗАТРАТЫ ТРУДА РАБОЧИХ-СТРОИТЕЛЕЙ	ЧЕЛ-ЧАС	4,43	45,64672	15036,58	686370,56
22.2	22450	РАСТВОР ГОТОВЫЙ КЛАДОЧНЫЙ ЦЕМЕНТНЫЙ, МАРКА 25	МЗ	0,11	1,13344	239153,00	271065,58
22.3	36026	БРУСКИ ОБРЕЗНЫЕ ИЗ ХВОЙНЫХ ПОРОД ДЛИНОЙ 4-6.5М, ШИРИНОЙ 75-150ММ, ТОЛЩИНОЙ 40-75 ММ IV	МЗ	0,0005	0,00515	3000000,00	15456,00
23	08995	КАМНИ БЕТОННЫЕ ИЗ ЛЕГКОГО БЕТОНА 390X190X188	ШТ		644	2500,00	1610000,00

24	E08-02-003-3	КЛАДКА СТОЛБОВ ПРЯМОУГОЛЬНЫХ НЕАРМИРОВАННЫХ ИЗ ЛЕГКОБЕТОННЫХ КАМНЕЙ ПЕРИМЕТРОМ ДО 4 М	МЗ		3,008	185136,46	556890,47
24.1	00001	ЗАТРАТЫ ТРУДА РАБОЧИХ-СТРОИТЕЛЕЙ	ЧЕЛ-ЧАС	7,93	23,85344	15036,58	358674,16
24.2	12102	РАСТВОР ГОТОВЫЙ КЛАДОЧНЫЙ ТЯЖЕЛЫЙ ЦЕМЕНТНЫЙ М-50	МЗ	0,22	0,66176	299529,00	198216,31
25	37923	КИРПИЧ ИЗ ЛЕГКОБЕТОННЫХ КАМНЕЙ РАЗМЕРОМ 390X390X190	ШТ		94	2500,00	235000,00
26	E15-02-016-3	ОШТУКАТУРВАННЕ ПОВЕРХНОСТЕЙ ЦЕМЕНТНО-ИЗВЕСТКОВЫМ ИЛИ ЦЕМЕНТНЫМ РАСТВОРОМ ПО КАМНЮ И БЕТОНУ: УЛУЧШЕННОЕ СТЕП	100 М2		0,966	2057593,19	1987635,02
26.1	00001	ЗАТРАТЫ ТРУДА РАБОЧИХ-СТРОИТЕЛЕЙ	ЧЕЛ-ЧАС	85,84	82,92144	15036,58	1246854,87
26.2	12138	РАСТВОР ОТДЕЛОЧНЫЙ ТЯЖЕЛЫЙ ЦЕМЕНТНО-ИЗВЕСТКОВЫЙ 1:1:6	МЗ	1,87	1,80642	381268,00	688730,14
26.3	30389	ГВОЗДИ СТРОИТЕЛЬНЫЕ С ПЛОСКОЙ ГОЛОВКОЙ 1.6X50 ММ	ТН	0,00012	0,00012	15400000,00	1785,17
26.4	30654	ГИПСОВЫЕ ВЯЖУЩИЕ Г-3	ТН	0,006	0,0058	270000,00	1564,92
26.5	33205	СЕТКА ПРОВОЛОЧНАЯ ТКАНАЯ С КВАДРАТНЫМИ ЯЧЕЙКАМИ ГРУППЫ 2 БЕЗ ПОКРЫТИЯ ИЗ НИЗКОУГЛЕРОДИСТОЙ ПРОВОЛОКИ	М2	5,54	5,35164	9100,00	48699,92
27	E15-02-019-7	СПЛОШНОЕ ВЫРАВНИВАНИЕ ПОВЕРХНОСТЕЙ (ОДНОСЛОЙНАЯ ШТУКАТУРКА) ГИПСОВЫМИ СУХИМИ СМЕСЯМИ	100 М2 ПОВЕРХНОСТН		0,966	1749548,48	1690063,83
27.1	00001	ЗАТРАТЫ ТРУДА РАБОЧИХ-СТРОИТЕЛЕЙ	ЧЕЛ-ЧАС	56	54,096	15036,58	813418,83
27.2	12373	СМЕСЬ СУХАЯ ГИПСОВАЯ	Т	0,825	0,79695	1100000,00	876645,00
28	E15-02-019-11	НА КАЖДЫЙ ММ ИЗМЕНЕНИЯ ТОЛЩИНЫ ДОБАВЛЯЕТСЯ ИЛИ ИСКЛЮЧАЕТСЯ: СТЕП К НОРМЕ 15.02.19.07	100М2		-0,966	165932,90	-160291,18
28.1	00001	ЗАТРАТЫ ТРУДА РАБОЧИХ-СТРОИТЕЛЕЙ	ЧЕЛ-ЧАС	5	-4,83	15036,58	-72626,68
28.2	12373	СМЕСЬ СУХАЯ ГИПСОВАЯ	Т	0,0825	-0,0797	1100000,00	-87664,50
29	E15-04-005-5	УЛУЧШЕННАЯ ОКРАСКА ПО СБОРНЫМ КОНСТРУКЦИЯМ, ПОДГОТОВЛЕННЫМ ПОД ОКРАСКУ СТЕП ПОЛИВИНИЛАЦЕТАТНЫМИ ВОДОЭМУЛЬСИОННЫМИ РАСТВОРАМИ	100 М2		0,966	828534,30	800364,13
29.1	00001	ЗАТРАТЫ ТРУДА РАБОЧИХ-СТРОИТЕЛЕЙ	ЧЕЛ-ЧАС	25,41	24,54606	15036,58	369088,79
29.2	02499	АВТОМОБИЛИ БОРТОВЫЕ ГРУЗОПОДЪЕМНОСТЬЮ ДО 5 Т	МАШ-ЧАС	0,1	0,0966	54548,00	5269,34
29.3	31054	КРАСКИ	ТН	0,063	0,06086	7000000,00	426006,00
30		ПОЛЫ			0	0,00	0,00
31	E01-02-027-5	ПЛАНИРОВКА ПЛОЩАДЕЙ РУЧНЫМ СПОСОБОМ, ГРУППА ГРУНТОВ: 2	1000 М2		0,22	1849499,34	406889,85
31.1	00001	ЗАТРАТЫ ТРУДА РАБОЧИХ-СТРОИТЕЛЕЙ	ЧЕЛ-ЧАС	123	27,06	15036,58	406889,85

32	E27-01-005-1	УСТРОЙСТВО ОСНОВАНИЙ ИЗ ПЕСЧАННО-ГРАВИЙНЫХ СМЕСЕЙ ТОЛЩИНОЙ: 10 СМ	1000 М2 ОСНОВАНИЯ		0,22	746084,33	164138,55
32.1	00001	ЗАТРАТЫ ТРУДА РАБОЧИХ-СТРОИТЕЛЕЙ	ЧЕЛ-ЧАС	34,7	7,634	15036,58	114789,25
32.2	00112	АВТОПОГРУЗЧИКИ 5 Т	МАШ-ЧАС	4,93	1,0846	45500,00	49349,30
33	12304	СМЕСЬ ПЕСЧАНО-ГРАВИЙНАЯ (ГРАВИЙНО-ПЕСЧАНАЯ СМЕСЬ ИЛИ ЩЕБЕНОЧНО-ПЕСЧАНАЯ СМЕСЬ ОПТИМАЛЬНОГО ГРАНУЛОМЕТРИЧЕСКОГО СОСТАВА)	М3		22	22970,90	505359,80
34	E27-13-008-02	УСТРОЙСТВО БРУСЧАТКИ НА ОСНОВАНИИ ИЗ ГОТОВОЙ СУХОЙ РАСТВОРНОЙ СМЕСИ	100 М2 ПОКРЫТИЯ		2,2	7383532,17	16243770,77
34.1	00001	ЗАТРАТЫ ТРУДА РАБОЧИХ-СТРОИТЕЛЕЙ	ЧЕЛ-ЧАС	101,19	222,618	15036,58	3347413,37
34.2	02509	АВТОМОБИЛЬ БОРТОВОЙ, ГРУЗОПОДЪЕМНОСТЬЮ ДО 5 Т	МАШ-ЧАС	0,6	1,32	52621,06	69459,80
34.3	09203	БРУСЧАТКА	М2	102	224,4	40000,00	8976000,00
34.4	11004	ПЕСОК	М3	0,05	0,11	43478,00	4782,58
34.5	12397	СМЕСЬ СУХАЯ РАСТВОРНАЯ ЦЕМЕНТНАЯ М-100	М3	5,1	11,22	342791,00	3846115,02
35		ПОТОЛОК			0	0,00	0,00
36	E12-01-013-03	УСТРОЙСТВО УТЕПЛИТЕЛЬ	100 М2 УТЕПЛЯЕМОГО ПОКРЫТИЯ		2,3	699499,75	1608849,42
36.1	00001	ЗАТРАТЫ ТРУДА РАБОЧИХ-СТРОИТЕЛЕЙ	ЧЕЛ-ЧАС	45,54	104,742	15036,58	1574961,46
36.2	02509	АВТОМОБИЛЬ БОРТОВОЙ, ГРУЗОПОДЪЕМНОСТЬЮ ДО 5 Т	МАШ-ЧАС	0,28	0,644	52621,06	33887,96
37	E15-07-17-04	ОБЛИЦОВКА КАРКАСОВ ПАНЕЛЯМИ: ДЕКОРАТИВНЫМИ ПЛАСТИКОВЫМИ С УСТРОЙСТВОМ КАРКАСА БЕЗ ОТНОСА ОТ ПОТОЛКА	100 М2 ПОВЕРХНОСТИ		2,3	5629918,31	12948812,10
37.1	00001	ЗАТРАТЫ ТРУДА РАБОЧИХ-СТРОИТЕЛЕЙ	ЧЕЛ-ЧАС	155,3	357,19	15036,58	5370916,01
37.2	00521	ДРЕЛИ ЭЛЕКТРИЧЕСКИЕ	МАШ-ЧАС	3,21	7,383	950,00	7013,85
37.3	01523	ПИЛА ДИСКОВАЯ ЭЛЕКТРИЧЕСКАЯ	МАШ-ЧАС	0,55	1,265	916,00	1158,74
37.4	02509	АВТОМОБИЛЬ БОРТОВОЙ, ГРУЗОПОДЪЕМНОСТЬЮ ДО 5 Т	МАШ-ЧАС	0,69	1,587	52621,06	83509,62
37.5	30407	ГВОЗДИ СТРОИТЕЛЬНЫЕ	ТН	0,001	0,0023	15400000,00	35420,00
37.6	32501	ПОКОВКИ ИЗ КВАДРАТНЫХ ЗАГОТОВОК ПРИ МАССЕ ОДНОЙ ПОКОВКИ 1,8 КГ	ТН	0,0012	0,00276	1850000,00	5106,00
37.7	35454	БРУС ДЕРЕВЯННЫЙ	М3	0,41	0,943	3000000,00	2829000,00
37.8	40955	БОЛТЫ АНКЕРНЫЕ С	ТН	0,0028	0,00644	15327000,00	98705,88
37.9	43960	ПАНЕЛИ ОБЛИЦОВОЧНЫЕ ПЛАСТИКОВЫЕ	М2	105	241,5	18400,00	4443600,00
37.10	45401	ГВОЗДИ ОТДЕЛОЧНЫЕ	Т	0,0021	0,00483	15400000,00	74382,00
38		ЭЛЕКТРООСВЕЩЕНИЯ			0	0,00	0,00
39	Ц08-03-591-9	РОЗЕТКА ШТЕПСЕЛЬНАЯ УТОПЛЕННОГО ТИПА ПРИ СКРЫТОЙ ПРОВОДКЕ	100 ШТ		0,03	575736,46	17272,09
39.1	00001	ЗАТРАТЫ ТРУДА РАБОЧИХ-СТРОИТЕЛЕЙ	ЧЕЛ-ЧАС	38,1	1,143	15036,58	17186,81
39.2	02510	АВТОМОБИЛЬ БОРТОВОЙ, ГРУЗОПОДЪЕМНОСТЬЮ ДО 8 Т	МАШ-ЧАС	0,04	0,0012	71069,00	85,28
40	Ц08-03-591-2	ВЫКЛЮЧАТЕЛЬ ОДНОКЛАВШНЫЙ УТОПЛЕННОГО ТИПА ПРИ СКРЫТОЙ ПРОВОДКЕ	100 ШТ		0,03	487020,64	14610,62

40.1	00001	ЗАТРАТЫ ТРУДА РАБОЧИХ-СТРОИТЕЛЕЙ	ЧЕЛ-ЧАС	32,2	0,966	15036,58	14525,34
40.2	02510	АВТОМОБИЛЬ БОРТОВОЙ, ГРУЗОПОДЪЕМНОСТЬЮ ДО 8 Т	МАШ-ЧАС	0,04	0,0012	71069,00	85,28
41	Ц08-03-526-1	АВТОМАТ ОДНО-, ДВУХ-, ТРЕХПОЛЮСНЫЙ, УСТАНОВЛИВАЕМЫЙ НА КОНСТРУКЦИИ НА СТЕНЕ ИЛИ КОЛОННЕ, НА ТОК, А, 20-35	ШТ		3	28842,27	86526,82
41.1	00001	ЗАТРАТЫ ТРУДА РАБОЧИХ-СТРОИТЕЛЕЙ	ЧЕЛ-ЧАС	1,56	4,68	15036,58	70371,19
41.2	00521	ДРЕЛИ ЭЛЕКТРИЧЕСКИЕ	МАШ-ЧАС	0,04	0,12	950,00	114,00
41.3	02016	УСТАНОВКИ ДЛЯ РУЧНОЙ ДУГОВОЙ СВАРКИ ПЛОСТОЯННОГО ТОКА	МАШ-ЧАС	0,13	0,39	40039,00	15615,21
41.4	02510	АВТОМОБИЛЬ БОРТОВОЙ, ГРУЗОПОДЪЕМНОСТЬЮ ДО 8 Т	МАШ-ЧАС	0,002	0,006	71069,00	426,41
42	Ц08-03-593-6	СВЕТИЛЬНИК ПОТОЛОЧНЫЙ ИЛИ НАСТЕННЫЙ С КРЕПЛЕНИЕМ ВИНТАМИ ДЛЯ ПОМЕЩЕНИЙ С НОРМАЛЬНЫМИ УСЛОВИЯМИ СВЕТА	100 ШТ		0,27	1479469,97	399456,89
42.1	00001	ЗАТРАТЫ ТРУДА РАБОЧИХ-СТРОИТЕЛЕЙ	ЧЕЛ-ЧАС	88,3	23,841	15036,58	358487,10
42.2	02510	АВТОМОБИЛЬ БОРТОВОЙ, ГРУЗОПОДЪЕМНОСТЬЮ ДО 8 Т	МАШ-ЧАС	1,36	0,3672	71069,00	26096,54
42.3	30320	ВИНТЫ С ПОЛУКРУГЛОЙ ГОЛОВКОЙ ДЛИНОЙ 50 ММ	ТН	0,00306	0,00083	18002000,00	14873,25
43	Ц08-02-403-1	ПРОВОД В ЗАЩИТНОЙ ОБОЛОЧКЕ ИЛИ КАБЕЛЬ ДВУХ-ТРЕХЖИЛЬНЫЕ: В ПУСТОТАХ ПЛИТ ПЕРЕКРЫТИЙ	100 М		1,5	255621,86	383432,79
43.1	00001	ЗАТРАТЫ ТРУДА РАБОЧИХ-СТРОИТЕЛЕЙ	ЧЕЛ-ЧАС	17	25,5	15036,58	383432,79
44	98980	АВТОМАТ ВА47-63-1П 25А	ШТ		4	24957,00	99828,00
45	98527	ВЫКЛЮЧАТЕЛЬ ОДНОКЛАВИШНЫЙ ВС10-	ШТ		3	11400,00	34200,00
46	99945	Светильник LED 18W	ШТ		27	62100,00	1676700,00
47	92799	ПРОВОД С МЕДНЫМИ ППВ-380 СЕЧ 3Х1,5ММ2	1000 М		0,15	3539130,00	530869,50
48	98492	ГОФРА15ММ	М		150	500,00	75000,00
49	98502	КОРОБКА КУВ	ШТ		6	500,00	3000,00
50	98966	РОЗЕТКА 2Х	ШТ		3	11400,00	34200,00
Итого по разделу "НАВЕС"							133941919,55
ОБОРУДОВАНИЯ							
51		Скамейка	ШТ		20	440000,00	8800000,00
Итого по разделу "ОБОРУДОВАНИЯ"							8800000,00
ИТОГО:							142741919,55
Затраты на оборудование, мебель и инвентарь							8800000,00
Затраты на строительные материалы, изделия и конструкции							109756714,55
Транспортные расходы на материалы							3135906,13
Заготовительно-складские расходы на материалы							2090604,09
Затраты на основную заработную плату с учетом начислений на социальное страхование							24446623,91
Нормативная трудоемкость строительства объекта, определяемая по ресурсной смете, в чел.-часах							1625,81
Затраты на эксплуатацию машин и механизмов							4965091,30
Итого прямые затраты							147968429,77
Прочие затраты подрядчика							26038413,21
Итого с прочими затратами							174006842,98
Итого стоимость строительства в текущих ценах без НДС							174006842,98
НДС							26101026,45
Всего стоимость строительства в текущих ценах с НДС							200107869,43

Заказчик: БАЛИКЧИ ТУМАН ОБОДОНЛАШТИРИШ БОШКАРМАСИ

Подрядчик:

**Капитальный ремонт кладбища "Кўк тўнли ота" в МФЙ Сиза Балыкчинском районе
Андижанской области**

наименование (объекта) стройки (предприятия, здания, сооружения)

СВОДНО-РЕСУРСНАЯ ВЕДОМОСТЬ № 1

на ОБЩЕСТРОИТЕЛЬНЫЕ РАБОТЫ

(наименование работ)

№ п/п	Обоснование (Код ресурса)	Наименование ресурсов	Ед. изм.	Количество	Цена	Стоимость
1	2	3	4	5	6	7
ТРУДОВЫЕ РЕСУРСЫ						
1	00001	ЗАТРАТЫ ТРУДА РАБОЧИХ-	ЧЕЛ-ЧАС	1625,81012	15036,58	24446623,91
2	00003	ЗАТРАТЫ ТРУДА МАШИНИСТОВ	ЧЕЛ-ЧАС	1,15891	0,00	0,00
ИТОГО ТРУДОВЫЕ РЕСУРСЫ:						24446623,91
СТРОИТЕЛЬНЫЕ МАШИНЫ И МЕХАНИЗМЫ						
1	00107	АВТОГРЕЙДЕРЫ СРЕДНЕГО ТИПА 99 КВТ /135 Л.С/	МАШ-ЧАС	0,1075	0,00	0,00
2	00112	АВТОПОГРУЗЧИКИ 5 Т	МАШ-ЧАС	1,10447	45500,00	50253,48
3	00185	АВТОПОГРУЗЧИКИ ПРИ РАБОТЕ НА ДРУГИХ ВИДАХ СТРОИТЕЛЬСТВА 3 Т	МАШ-ЧАС	0,96	0,00	0,00
4	00258	БУЛЬДОЗЕРЫ 79 КВТ /108 Л.С/ ПРИ РАБОТЕ НА ДРУГИХ ВИДАХ СТРОИТЕЛЬСТВА	МАШ-ЧАС	0,1675	0,00	0,00
5	00403	ВИБРАТОР ГЛУБИННЫЙ	МАШ-ЧАС	2,55981	803,00	2055,53
6	00521	ДРЕЛИ ЭЛЕКТРИЧЕСКИЕ	МАШ-ЧАС	8,70346	950,00	8268,29
7	00659	КОМПРЕССОРЫ ПЕРЕДВИЖНЫЕ С ДВИГАТЕЛЕМ ВНУТРЕННЕГО СГОРАНИЯ ДАВЛЕНИЕМ ДО 686 КПА /7 АТ/ 2 2 МЗДМН	МАШ-ЧАС	5,52	0,00	0,00
8	00698	КРАНЫ БАШЕННЫЕ 8 Т ПРИ РАБОТЕ НА ДРУГИХ ВИДАХ СТРОИТЕЛЬСТВА	МАШ-ЧАС	0,4968	0,00	0,00
9	00913	КОТЛЫ БИТУМНЫЕ ПЕРЕДВИЖНЫЕ	МАШ-ЧАС	0,96	2500,00	2400,00
10	01513	ПРЕОБРАЗОВАТЕЛИ СВАРОЧНЫЕ С НОМИНАЛЬНЫМ СВАРОЧНЫМ ТОКОМ 315-500 А	МАШ-ЧАС	2,07612	11102,00	23049,06
11	01523	ПИЛА ДИСКОВАЯ ЭЛЕКТРИЧЕСКАЯ	МАШ-ЧАС	1,265	916,00	1158,74
12	01571	ПИЛА ЭЛЕКТРИЧЕСКАЯ ЦЕПНАЯ	МАШ-ЧАС	0,05446	619,00	33,71
13	01866	ТРАМБОВКИ ПНЕВМАТИЧЕСКИЕ ПРИ РАБОТЕ ОТ КОМПРЕССОРА	МАШ-ЧАС	11,04	492,00	5431,68
14	02016	УСТАНОВКИ ДЛЯ РУЧНОЙ ДУГОВОЙ СВАРКИ ПОСТОЯННОГО ТОКА/	МАШ-ЧАС	109,75489	40039,00	4394476,00
15	02499	АВТОМОБИЛИ БОРТОВЫЕ ГРУЗОПОДЪЕМНОСТЬЮ ДО 5 Т	МАШ-ЧАС	0,11089	54548,00	6048,94
16	02509	АВТОМОБИЛЬ БОРТОВОЙ, ГРУЗОПОДЪЕМНОСТЬЮ ДО 5 Т	МАШ-ЧАС	5,6059	52621,06	294988,24
17	02510	АВТОМОБИЛЬ БОРТОВОЙ, ГРУЗОПОДЪЕМНОСТЬЮ ДО 8 Т	МАШ-ЧАС	2,37636	71069,00	168885,88
18	02577	АППАРАТ ДЛЯ ГАЗОВОЙ СВАРКИ И РЕЗКИ	МАШ-ЧАС	7,46682	1077,00	8041,76
ИТОГО СТРОИТЕЛЬНЫЕ МАШИНЫ И МЕХАНИЗМЫ:						4965091,30
СТРОИТЕЛЬНЫЕ МАТЕРИАЛЫ И КОНСТРУКЦИИ						
1	030818	ВИНТЫ САМОНАРЕЗАЮЩИЕ С УПЛОТНИТЕЛЬНОЙ ПРОКЛАДКОЙ	ШТ	1780,2	96,00	170899,20
2	030819	ВИНТЫ САМОНАРЕЗАЮЩИЕ С УПЛОТНИТЕЛЬНОЙ ПРОКЛАДКОЙ	ШТ	223,56	96,00	21461,76

3	03508	ГОРЯЧЕКАТАННАЯ АРМАТУРНАЯ СТАЛЬ ГЛАДКАЯ КЛАССА А-1, ДИАМЕТРОМ 14 ММ	ТН	0,00684	8565218,00	58586,09
4	05628	АНКЕРНЫЕ ДЕТАЛИ ИЗ ПРЯМЫХ ИЛИ ГНУТЫХ КРУГЛЫХ СТЕРЖНЕЙ С РЕЗЬБОЙ /В КОМПЛЕКТЕ С ШАЙБАМИ И ГАЙКАМИ ИЛИ БЕЗ НИХ/, ПОСТАВЛЯЕМЫЕ ОТДЕЛЬНО	ТН	0,076	5725000,00	435100,00
5	08995	КАМНИ БЕТОННЫЕ ИЗ ЛЕГКОГО БЕТОНА 390X190X188	ШТ	644	2500,00	1610000,00
6	09203	БРУСЧАТКА	М2	224,4	40000,00	8976000,00
7	09219	ВОДА	М3	0,02635	0,00	0,00
8	09249	ГРАВИЙ	М3	15,36	22970,00	352819,20
9	11004	ПЕСОК	М3	0,11	43478,00	4782,58
10	12102	РАСТВОР ГОТОВЫЙ КЛАДОЧНЫЙ ТЯЖЕЛЫЙ ЦЕМЕНТНЫЙ М-50	М3	0,66176	299529,00	198216,31
11	12138	РАСТВОР ОТДЕЛОЧНЫЙ ТЯЖЕЛЫЙ ЦЕМЕНТНО-ИЗВЕСТКОВЫЙ 1:1:6	М3	1,80642	381268,00	688730,14
12	12304	СМЕСЬ ПЕСЧАНО-ГРАВИЙНАЯ /ГРАВИЙНО-ПЕСЧАНАЯ СМЕСЬ ИЛИ ЩЕБЕНОЧНО-ПЕСЧАНАЯ СМЕСЬ ОПТИМАЛЬНОГО ГРАДУЛОМЕТРИЧЕСКОГО СОСТАВА/	М3	22	22970,90	505359,80
13	12373	СМЕСЬ СУХАЯ ГИПСОВАЯ	Т	0,71725	1100000,00	788980,50
14	12397	СМЕСЬ СУХАЯ РАСТВОРНАЯ ЦЕМЕНТНАЯ М-100	М3	11,22	342791,00	3846115,02
15	22450	РАСТВОР ГОТОВЫЙ КЛАДОЧНЫЙ ЦЕМЕНТНЫЙ, МАРКА 25	М3	1,13344	239153,00	271065,58
16	30320	ВИНТЫ С ПОЛУКРУГЛОЙ ГОЛОВКОЙ ДЛИНОЙ 50 ММ	ТН	0,00083	18002000,00	14873,25
17	30322	БОЛТЫ СТРОИТЕЛЬНЫЕ С ГАЙКАМИ И ШАЙБАМИ	ТН	0,002	14002000,00	27977,68
18	30389	ГВОЗДИ СТРОИТЕЛЬНЫЕ С ПЛОСКОЙ ГОЛОВКОЙ 1.6X50 ММ	ТН	0,00012	15400000,00	1785,17
19	30407	ГВОЗДИ СТРОИТЕЛЬНЫЕ	ТН	0,00362	15400000,00	55821,92
20	30652	ИЗВЕСТЬ СТРОИТЕЛЬНАЯ НЕГАШЕНАЯ КОМОВАЯ, СОРТ 1	ТН	0,00184	800000,00	1472,00
21	30654	ГИПСОВЫЕ ВЯЖУЩИЕ Г-3	ТН	0,0058	270000,00	1564,92
22	31054	КРАСКИ ВОДОЭМУЛЬСИОННЫЕ	ТН	0,06086	7000000,00	426006,00
23	31066	КРАСКИ МАСЛЯНЫЕ ЦВЕТНЫЕ ДЛЯ ВНУТРЕННИХ РАБОТ МА-011	ТН	0,01301	19400000,00	252310,97
24	31656	ОЛИФА НАТУРАЛЬНАЯ	КГ	1,52448	12000,00	18293,76
25	31933	Профилированные металлические листы толщ. металла 0,51мм, окрашенные, гофра 35мм, ширина 1060 мм; гофра 17мм.	М2	292,56	75000,00	21942000,00
26	32104	МАСТИКА БИТУМНАЯ КРОВЕЛЬНАЯ ГОРЯЧАЯ	ТН	0,11712	5755077,00	674034,62
27	32501	ПОВОККИ ИЗ КВАДРАТНЫХ ЗАГОТОВОК ПРИ МАССЕ ОДНОЙ	ТН	0,00276	1850000,00	5106,00
28	32524	КАТАНКА ГОРЯЧЕКАТАНАЯ ОБЫЧНОЙ ТОЧНОСТИ В МОТКАХ ИЗ СТАЛИ СВ-08А ДИАМЕТРОМ 6.3-6.5 ММ	ТН	0,00206	5043478,00	10393,60
29	33205	СЕТКА ПРОВОЛОЧНАЯ ТКАНАЯ С КВАДРАТНЫМИ ЯЧЕЙКАМИ ГРУППЫ 2 БЕЗ ПОКРЫТИЯ ИЗ ЦИНКОВОПЕРЕОКСИДНОЙ ПРОВОЛОКИ	М2	5,35164	9100,00	48699,92
30	34241	КИСЛОРОД ТЕХНИЧЕСКИЙ ГАЗООБРАЗНЫЙ	М3	13,12906	6253,00	82096,02
31	35310	ЭЛЕКТРОДЫ Д 4 ММ: Э42	ТН	0,00946	14900000,00	140909,48
32	35318	ЭЛЕКТРОДЫ Д 5 ММ: Э42	ТН	0,08603	14900000,00	1281890,14
33	35454	БРУС ДЕРЕВЯННЫЙ	М3	0,943	3000000,00	2829000,00
34	35516	РОГОЖА	М2	13,39152	2500,00	33478,80
35	36023	БРУСКИ ОБРЕЗНЫЕ ИЗ ХВОЙНЫХ ПОРОД ДЛИНОЙ 4-6.5М, ШИРИНОЙ 75-150ММ, ТОЛЩИНОЙ 40-75 ММ, I СОРТА	М3	0,00051	3000000,00	1543,55

36	36026	БРУСКИ ОБРЕЗНЫЕ ИЗ ХВОЙНЫХ ПОРОД ДЛИНОЙ 4-6,5М, ШИРИНОЙ 75-150ММ, ТОЛЩИНОЙ 40-75 ММ. IY	МЗ	0,00515	3000000,00	15456,00
37	36061	ДОСКИ ОБРЕЗНЫЕ ИЗ ХВОЙНЫХ ПОРОД ДЛИНОЙ 4-6,5 М, ШИРИНОЙ 75-150 ММ, ТОЛЩИНОЙ 44 ММ И БОЛЕЕ. III	МЗ	0,01619	3000000,00	48576,00
38	37026	ЖЕЛОБОВ (ЛОТОК)	М	46	21200,00	975200,00
39	37923	КИРПИЧ ИЗ ЛЕГКОБЕТОННЫХ КАМНЕЙ РАЗМЕРОМ 390Х390Х190	ШТ	94	2500,00	235000,00
40	40955	БОЛТЫ АНКЕРНЫЕ С ГАЙКАМИ	ТН	0,00644	15327000,00	98705,88
41	43960	ПАНЕЛИ ОБЛИЦОВОЧНЫЕ ПЛАСТИКОВЫЕ	М2	241,5	18400,00	4443600,00
42	44109	ЗАКЛАДНЫЕ И НАКЛАДНЫЕ ДЕТАЛИ	ТН	0,0097	7478261,00	72539,13
43	45013	БЕТОН ТЯЖЕЛЫЙ, КЛАСС В 12,5 (М150)	МЗ	2,8152	297427,00	837316,49
44	45022	БЕТОН ТЯЖЕЛЫЙ (КРОМЕ ДОРОЖНОГО) МАРКИ 200 МРЗ 100	МЗ	7,5072	337987,00	2537336,01
45	45077	ПРОПАН-БУТАН, СМЕСЬ ТЕХНИЧЕСКАЯ	КГ	2,29549	600,00	1377,29
46	45401	ГВОЗДИ ОТДЕЛОЧНЫЕ	Т	0,00483	15400000,00	74382,00
47	47801	ТРУБЫ ВОДОСТОЧНЫЕ	М	3,16	21200,00	66992,00
48	50620	ТРУБЫ СТАЛЬНЫЕ КВАДРАТНЫЕ, РАЗМЕР 80x80 мм, ТОЛЩИНА СТЕНКИ 4,0 мм	М	52	114282,00	5942664,00
49	50688	СТОИМОСТИ МЕТАЛЛ.ФЕРМА	ТН	3,502	11652174,00	40805913,35
50	50756	ОТДЕЛЬНЫЕ КОНСТРУКТИВНЫЕ ЭЛЕМЕНТЫ ЗДАНИЙ И СООРУЖЕНИЙ С ПРЕОБЛАДАНИЕМ ГОРЯЧЕКАТАННЫХ ПРОФИЛЕЙ МАССОЙ 0,1 ПОЛ 5 Т	ТН	0,0025	7478261,00	18678,08
51	51619	ШИТЫ ИЗ ДОСОК ТОЛЩИНА 25 ММ	М2	3,29728	38000,00	125296,64
52	64090	КОНДУКТОР ИНВЕНТАРНЫЙ МЕТАЛЛИЧЕСКИЙ	ШТ	0,00076	0,00	0,00
53	92799	ПРОВОД С МЕДНЫМИ ППВ-380 СЕЧ 3Х1,5ММ2	1000 М	0,15	3539130,00	530869,50
54	98492	ГОФРА15ММ	М	150	500,00	75000,00
55	98502	КОРОБКА КУВ	ШТ	6	500,00	3000,00
56	98527	ВЫКЛЮЧАТЕЛЬ ОДНОКЛАВИШНЫЙ ВС10-001В	ШТ	3	11400,00	34200,00
57	98966	РОЗЕТКА 2Х	ШТ	3	11400,00	34200,00
58	98980	АВТОМАТ ВА47-63-1П 25А	ШТ	4	24957,00	99828,00
59	99945	Светильник LED 18W	ШТ	27	62100,00	1676700,00
ИТОГО СТРОИТЕЛЬНЫЕ МАТЕРИАЛЫ И КОНСТРУКЦИИ:						104530204,34
ОБОРУДОВАНИЕ						
1		Скамейка	ШТ	20	440000,00	8800000,00
ИТОГО ОБОРУДОВАНИЕ:						8800000,00
Итого:						142741919,55
Затраты на оборудование, мебель и инвентарь						8800000,00
Затраты на строительные материалы, изделия и конструкции						109756714,55
Транспортные расходы на материалы						3135906,13
Заготовительно-складские расходы на материалы						2090604,09
Затраты на основную заработную плату с учетом начислений на социальное страхование						24446623,91
Нормативная трудоемкость строительства объекта, определяемая по ресурсной смете, в чел.-часах						1625,81
Затраты на эксплуатацию машин и механизмов						4965091,30
Итого прямые затраты						147968429,77
Прочие затраты подрядчика						26038413,21
Итого с прочими затратами						174006842,98
Итого стоимость строительства в текущих ценах без НДС						174006842,98
НДС						26101026,45
Всего стоимость строительства в текущих ценах с НДС						200107869,43

O'zbekiston respublikasi Andijon viloyati

«NORMA QURILISH KONSTOLTING» MCHJ



ISHICHI LOYIXA

Andijon viloyat Baliqchi tumanida joylashgan "Ko'kto'li ota" dafin
etish joyini mukammal ta'mirlash



Raxbar:

Q. SHaropov

LBA:

H. Abduxoliqov

Andijon 2022 yil

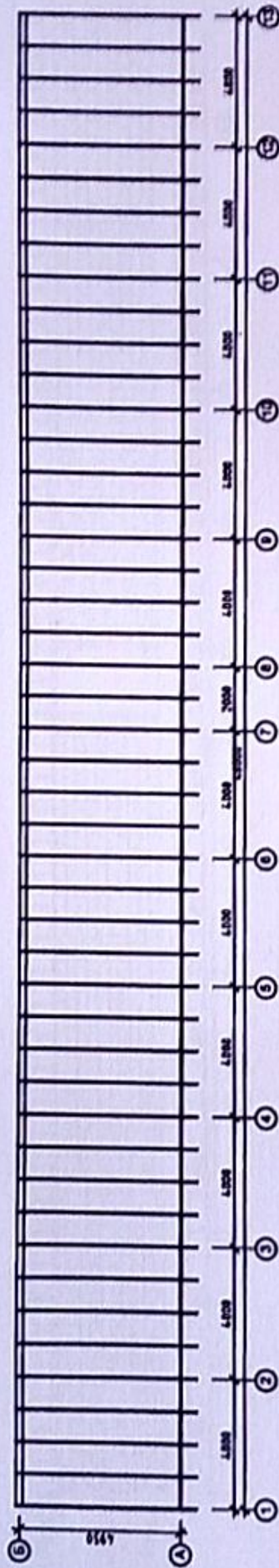

Список

- 1.Устой 4 М (□600x500)
 - 2.Устой 46 М (□800x500)
 - 3.Мастеват 46М (□ 600x400) 98 М
- Железа



AR
 Ауқын үйінің бастық тұрғын жиналған кезіндегі
 өлшеу және құрылыс жұмыстарының нәтижесін

Құрылыс және Құрылыс	AR	1
Астана қаласы		
ҚАЗАҚСТАН РЕСПУБЛИКАСЫ		
ҚҰРҒАН САРНАҚ		

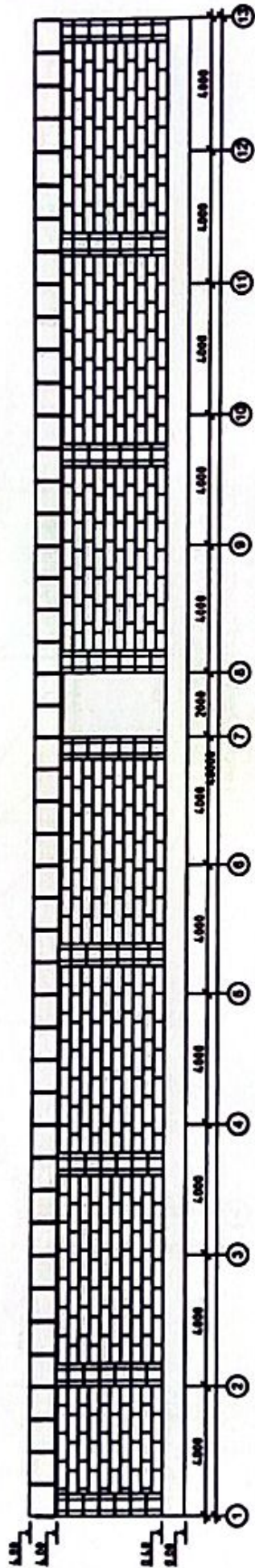

Uraian	AR
Rencana Atap dan Struktur Lantai Atas "Koridor" dan ditinjau kembali untuk memastikan keamanannya	
Revisi	01
Uraian	dan ditinjau kembali untuk memastikan keamanannya
Revisi	01
KORPRIKORPRI KEMPRORINFRAS	

 Nama
 NIP. 196001011980031001
 Jabatan

NAMA
 NO. SURAT
 TANGGAL

