



ТЕХНИК ТОПШИРИК
1. Умумий қоидалар

1.1. Ишнинг мавзуси:

-163-сонли ДМТТни жорий таъмирлаш.

1.2. Ишларнинг мақсади;

- Бўлим тасарруфидаги ДМТТларини куз-киш мавсумига тайёрлаш

1.3. Молиялаштириш манбаси:

- Маҳаллий бюджет маблағлари.

1.4. Объектда бажариладиган ишлар тавсифи:

НАИМЕНОВАНИЕ РАБОТ	Е/И	КОЛ-ВО
ТЕКУЩИЙ РЕМОНТ ДЕТСКОЙ ПЛОЩАДКИ (6 ТА)	100М2	6

1.5. Ишларни бошланиши ва тугатилиши:

- Бошланиши: «__» _____ 2022 й.,
- Тугатилиши: «__» _____ 2022 й.,

1.6. Ишларни олиб бориш вақти:

- Ишлар ҳафтанинг иш кунларида эрталаб соат 08-00 дан то кеч 16-30 гача бўлган вақтда амалга оширилади.

- Ишларни бажариш жойи – ДМТТлар график асосида.

2. Ишларни бажариш учун талаблар

2.1. Ўзбекистон Республикаси қонунлари, меъёрий ҳуқуқий қоидаларга мувофиқ ишларни ўз вақтида ва сифатли бажарилишини таъминлаш;

2.2. Ижрочи иш бошлашдан олдин Буюртмачининг ҳудудига кириш ва чиқиш бўйича амалдаги ички тартиб қоидалар режими тўғрисидаги йўриқнома талабларига мувофиқ рухсатномалар олиши шарт;

2.3. Ишларни бажариш жараёнида Ижрочининг ходимлари меҳнат муҳофазаси ва ёнғин хавфсизлиги талаблари ва қоидаларига, шунингдек хавфсизлик ва ёнғинни олдини олиш қоидаларига риоя қилган ҳолда техник назоратни таъминлаши керак;

2.4. Иш жараёнида қуйидагилар таъминлаши шарт:

- алоқа воситалари ва кабелларнинг хавфсизлиги;
- қурилмалар ва муҳандислик коммуникация тармоқлари яқинида қозиш ёки бошқа ишлар олиб борилган пайтда техник назоратни таъминлаш;
- иш жойидаги муҳандислик инфратузилмаси, мавжуд қурилиш иншоотлари ва буюртмачи мулкларининг хавфсизлиги ва сақланиши;
- асбоб ва ускуналарни буюртмачи билан келишилган жойда (бинода) сақланишини таъминлаш.

2.5. Ижрочи қуйидаги ишларни бажариш учун рухсатномага эга бўлиш керак:

- ижтимоий объектларни таъмирлаш;
- ДМТТларда болалар ёзги майдончаларини таъмирлаш;

2.6. Мазкур “Техник топширик” мавзусига ўхшаш ишларни, шу жумладан ижтимоий объектларни таъмирлаш бўйича тажрибаси бўлиши шарт.

3. Ишларни топшириш- қабул қилган тартиблари

3.1. Ижрочи ушбу “Техник топшириқ”да назарда тутилган хизматларни шахсан ўзи кўрсатиши шарт.

3.2. Ижрочи ишларни якунлаш муддати тугашидан етти иш куни олдин (ишни якуний қабул қилиш учун) ишларни топширилиши тўғрисида буюртмачини хабардор қилиши шарт. Бажарилган ишларни қабул қилиш объектда Буюртмачи ва Ижрочининг вакилларида иборат комиссия томонидан амалга оширилади. Ишларни қабул қилишда бажарилган ишларнинг сифати, хажмлари ва миқдорлари текширилади. Ижрочи бажарилган ишлар учун топшириш-қабулқилиш далолатномаларни, ҳисобварақ-фактураларни тайёрлайди.

3.3. Иш бажарилгандан сўнг Ижрочи Буюртмачига бажарилган ишларни топшириш-қабул қилиш далолатномасини тақдим этади ва унга ҳисобот ҳужжатларини илова қилади.

3.4. Бажарилган ишларни қабул қилиш далолатномаси комиссия қарорини (ижобий ёки салбий) акс эттиради. Агар комиссия салбий қарор қабул қилса, иш ўз вақтида бажарилмаган деб ҳисобланади.

3.3. Иш натижаларидан қониқмаган Буюртмачи далолатномани олган пайдан бошлаб __3__ кун ичида Ижрочига ишларни қабул қилишдан бош тортиши мумкин. Кейинги ҳаракатлар тартиби шартнома ва Ўзбекистон Республикасининг амалдаги қонунчилиги билан белгиланади.

3.6. Бажарилган иш учун қафолат муддати:

- Бажарилган иш учун қафолат муддати тарафлар томонидан бажарилган ишларни қабул қилиш далолатномаси имзоланган кундан бошлаб камида бир йил бўлиши керак.

4. Ишларни бажарилиши устидан назорат қилиш тартиби

4.1. Иш хажми, унинг бажарилиши муддати ва сифатига риояқилинишининг техник назоратини Буюртмачининг ишчи гуруҳи амалга оширади.

4.2. Ишни бажариш технологияси бузилган, техник топшириқдан четга чиққан тақдирда, иш техник назоратини амалга оширадиган шахснинг кўрсатмаси билан тўхтатилади ва бузилиш бартараф этиш муддати белгиланади. Техник назоратнинг кўрсатмалари мажбурийдир ва сўзсиз мувофиқлаштирилиши шарт.

Шартнома бўйича ишларни бажариш муддати __ 30 __ кунни ташкил этади.

5. Тўловлар тартиби ва ҳисоб-китоблар

5.1. “Буюртмачи” мазкур шартномага мувофиқ _____ сўм, шу жумладан, олдиндан тўлов тартибида мазкур сумманинг __30__ фоизини _____ сўм миқдорда тўлайди.

Ҳақиқий бажарилган иш учун кейинги тўлов Буюртмачи ва ижрочи имзолаган қабул қилиш далолатномаси асосида, ҳисобварақ-фактурани тақдим этган кундан бошлаб __3__ иш куни ичида амалга оширилади.

5.2. Тўлов миллий валюта “сўм”да пул ўтказиш йўли билан амалга оширилади.



O'ZBEKISTON RESPUBLIKASI QURILISH VAZIRLIGI
«SHAHARSOZLIK HUJJATLARI EKSPERTIZASI»
DAVLAT UNITAR KORXONASI

Сирдарё вилояти

Sirdaryo viloyati 120100, Sirdaryo viloyati, Guliston shahri, Hondamir ko'chasi, 7-uy, Tel. +998 67
226-06-61, E-mail: sirdarya_davekspert@mail.ru, www.ekspertiza.mc.uz www.mc.uz

Holati: Ijobiy

Direktor: Gaimov Bo'riboy Xolbayevich

Sana: 22-06-2022 yil



Yig'ma ekspert xulosasi № 48061

Obyekt nomi «Yunusobod tumani 163-sonli DMTT ga 6 dona 8*4 bolalar maydonchasini ta'mirlash qurish»

Buyurtmachi - YUNUSOBOD TUMANI MAKTABGACHA

Bosh loyihachi - "YANGI-HAYOT PROJECT" MCHJ

Litsenziya AL-001759 26.04.2021y

Moliyalashtirish manbai - byudjet mablag'lari

Bosh pudratchi - tender (tanlov) asosida

Qurilish turi Joriy ta'mirlash

Murojaat raqami: № 44256

1. Loyihalash uchun asos

Yunusobod tumani kengashi qarori. Nuqson dalolatnomasi, loyiha topshiriqnomasi,

2. Ekspertiza uchun taqdim etilgan materiallar

Yunusobod tumani kengashi qarori. Nuqson dalolatnomasi, loyiha topshiriqnomasi, smeta hujjatlari.

3. Loyiha yechimlarining qisqacha mazmuni

“Yunusobod tumani 163-sonli DMTT ga 6 dona 8*4 bolalar maydonchasini ta'mirlash qurish” smeta hujjatlarida quyidagi ishlar ko'zda tutilgan: Fundament quyish. Tayanch ustunlari o'rnatish. Skameyka uchun metal karkas va yog'och stropila o'rnatish. Metal qismlarni bo'yash. 5sm qalinlikda sement styajka quyish. Mahsus sport qoplamasi o'rnatish. Ferma montaji va profnastil tom yopish. Metal peregorodka o'rnatish

4. Loyihalanayotgan ob'ektning muhandislik ta'minoti:

5. Loyihani kelishilganligi to'g'risida hujjatlar.

Nuqson dalolatnomasi, loyiha topshiriqnomasi, smeta hujjatlari.

6. Ekspertiza natijalari.

joriy narxlardagi resurs smetasida quyidagilar hisobga olingan: Ishchi quruvchilarning o'rtacha oylik ish haqi 1kishi/soat 12% ijtimoiy sug'urta ajratmasi bilan 29 102,90 so'm olingan. Pudratchining boshqa xarajatlari

-17,27%. Materiallar va konstruksiyalar qiymati "QURILISH IQTISODIYOTI INSTITUTI" MCHJ tomonidan ishlabchiqilayotgan joriy narxdagi 2022-yil 1 chorak katalogiga asosan olingan. Ekspertiza ko`rigiga ob'ektni taqqoslash dalolatnomaga asosan tayyorlangan smeta hujjatlari umumiy qiymati 15% QQS bilan 241 161 467 so`m taqdim etilgan.

Ekspertiza jarayonida smeta hujjatlariga tuzatishlar kiritilib, buyurtmachi tomonidan smeta qaytadan umumiy summa 234 014 333 so`mga taqdim etildi. Natijada umumiy smeta summasi 7 147 134 so`mga kamaydi.

7. Xulosalar.

Ekspertiza natijalarini hisobga olgan holda 'Yunusobod tumani 163-sonli DMTT ga 6 dona 8*4 bolalar maydonchasini qurish" smeta hujjatlari kelgusida kelishish hamda tasdiqlash uchun cheklangan qiymat miqdori QQS 15% bilan - 234 014 333 so'm belgilanadi.

Shundan QQS 15% bilan - 234 014,333 ming so'm

Shundan QQS siz - 203 490,724 ming so'm.

O'zbekiston Respublikasi Vazirlar Mahkamasining 22.04.2021 yildagi 684-sonli Qarori va O'zbekiston Respublikasi Vazirlar Mahkamasining 31.01.2022 yildagi 46-sonli qarori talablariga rioya etilgan holda, hamda SHNK 4.01.16-09 me'yorlariga muvofiq tanlov savdolarini o'tkazish uchun ob'yektning qiymati buyurtmachi tomonidan belgilanadi.

Tasdiqlash uchun tavsiya etilgan joriy ta'mirlash ishlari narxi cheklangan qiymat hisoblanib, asosiy qarorni buyurtmachi va bosh pudrat korxonasi tomonidan shartnomaviy munosabatlar orqali amalga oshiriladi.

Bosh mutaxassis: Toshbayev O'ktamjon Abdurayimovich

УТВЕРЖДАЮ
 «ЗАКАЗЧИК»
 Заведующий РайОдо
 Юнусабадского района



**ЗАДАНИЕ НА РАСЧЁТ СТАРТОВОЙ СТОИМОСТИ
 В ТЕКУЩИХ ЦЕНАХ**

№	ОСНОВНЫЕ ДАННЫЕ И ТРЕБОВАНИЯ	СОДЕРЖАНИЕ ОСНОВНЫХ ДАННЫХ И ТРЕБОВАНИЙ
1	Наименование работ	Расчёт стартовой стоимости в текущих ценах работ по объекту: «ТОШКЕНТ ШАХАР ЮНУСОБОД ТУМАНИДА ЖОЙЛАШГАН 163-СОНЛИ МАКТАБГАЧА ТАЪЛИМ ТАШКИЛОТИНИНГ БОЛАЛАР МАЙДОНЧАСИ (6ШТ)»
2	Местонахождение объекта	Юнусабадского района город Ташкента
3	Заказчик	ДОО Юнусабадского района
4	Проектировщик	ООО «Yangi Hayot Project»
5	Основные объёмы работ	В процессе расчёта исполнитель выполняет: * Расчёт стартовой стоимости в текущих ценах В объёме документации исполнителем предоставляется: * локальная ресурсная ведомость * расчёт стоимости работ в текущих ценах
6	Исходные данные для расчётов	* Дефектный акт. * заработная плата по статистическим данным * прочие затраты подрядчика – в соответствии со статистическими данными * коэффициент к затратам труда * коэффициент строительного риска не учитывается * затраты на страхование объекта не учитывается
7	Особые условия	При необходимости Исполнитель обеспечивает защиту расчетов в процессе их экспертизы
8	Объём документации, сдаваемой Заказчику	Расчеты стоимости объектов в текущих ценах в составе данного задания в 1-х экземплярах
9	Источник финансирования	Бюджетные средства
10	Генподрядчик	Определяется на основании конкурсного отбора претендентов в установленном порядке, без проведения тендерных торгов

«ИСПОЛНИТЕЛЬ»
 Директор ООО «Yangi Hayot Project»
 Мусамухамедова З.



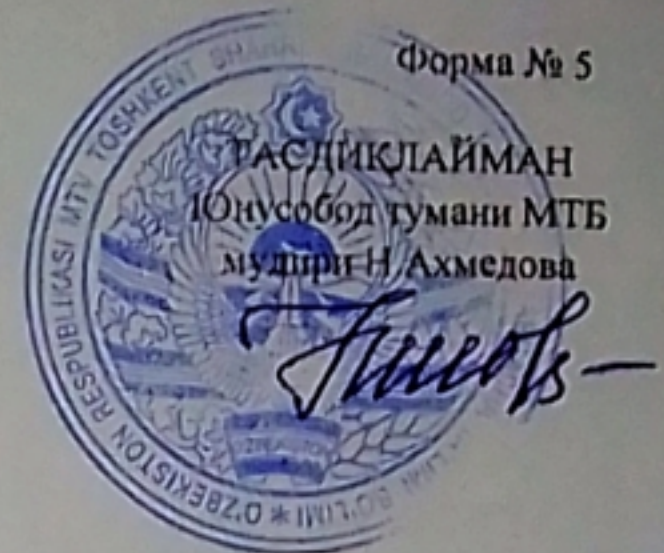

ДЕФЕКТНЫЙ АКТ
ТОШКЕНТ ШАХАР ЮНУСОБОД ТУМАНИДА ЖОЙЛАШГАН 163-СОҢЛИ МАКТАБГАЧА ТАЪЛИМ
ТАШКИЛОТИНИНГ БОЛАЛАР МАЙДОНЧАСИ (6ШТ)

№ п.п.	Наименование физических объемов работ	Единица измерения	Количество	Предложение участника	
				на единицу	На весь объем
1	2	3	4	5	6
1	УСТРОЙСТВО БЕТОННЫХ ФУНДАМЕНТОВ	100М3	0,00864		
2	МОНТАЖ ОПОРНЫХ СТОЕК ДЛЯ ПРОЛЕТОВ ДО 24 М	Т	1,2312		
3	ПРОФИЛЬ 100Х100ММ	ТН	1,2312		
4	МОНТАЖ КАРКАСА ДЛЯ СКАМЕЕК МЕТАЛЛИЧЕСКОГО	Т	4,698		
5	ОКРАСКА МЕТАЛЛИЧЕСКИХ ЭЛЕМЕНТОВ МАСЛЯНОЙ КРАСКОЙ ЖЕЛТОГО ЦВЕТА ЗА 2 РАЗА	100М2	0,8352		
6	ПРОФИЛЬ 40Х20ММ ДЛЯ СКАМЕЕК И ДЛЯ ПРОГОНА	ТН	4,698		
7	УСТРОЙСТВО СТЯЖЕК ЦЕМЕНТНЫХ ТОЛЩИНОЙ 20 ММ	100М2	1,92		
8	УСТРОЙСТВО СТЯЖЕК ЦЕМЕНТНЫХ НА КАЖДЫЕ 5 ММ ИЗМЕНЕНИЯ ТОЛЩИНЫ СТЯЖКИ ДОБАВЛЯТЬ К НОРМЕ 11-01-011-01 3СМ	100М2	1,92		
9	УСТРОЙСТВО СПЕЦИАЛЬНОГО СПОРТИВНОГО ПОКРЫТИЯ	100М2	1,92		
10	СПОРТИВНАЯ РЕЗИНОВАЯ ПОКРЫТИЯ	М2	192		
11	МОНТАЖ СТРОПИЛЬНЫХ И ПОДСТРОПИЛЬНЫХ ФЕРМ НА ВЫСОТЕ ДО 25 М ПРОЛЕТОМ ДО 24 М МАССОЙ ДО 3,0 Т	Т	1,215		
12	МОНТАЖ СТРОПИЛЬНЫХ И ПОДСТРОПИЛЬНЫХ ФЕРМ НА ВЫСОТЕ ДО 25 М ПРОЛЕТОМ ДО 24 М МАССОЙ ДО 3,0 Т	Т	1,08		
13	УСТРОЙСТВО КРОВЕЛЬ ИЗ ПРОФНАСТИЛА ПВХ ГЛАДКАЯ ОЦИНКОВАННОЙ СТАЛИ С НАСТЕННЫМИ ЖЕЛОБАМИ	100М2	2,208		
14	ПРОФНАСТИЛ ИЗ ПВХ ГЛАДКАЯ	М2	220,8		
15	УСТРОЙСТВО ЖЕЛОБОВ НАСТЕННЫХ	100М	0,48		
16	ОЦИНКОВАННАЯ ТРУБА Д-96	ПМ	30		
17	ПАТРУБКА Д-96	ШТ	12		
18	ПОГРУЗОЧНО-РАЗГРУЗОЧНЫЕ РАБОТЫ ПРИ АВТОМОБИЛЬНЫХ ПЕРЕВОЗКАХ. МУСОР СТРОИТЕЛЬНЫЙ С ПОГРУЗКОЙ ВРУЧНУЮ: ПОГРУЗКА	Т	0,7692		
19	ПЕРЕВОЗКА СТРОИТЕЛЬНОГО МУСОРА АВТОМОБИЛЕМ, РАССТОЯНИЕ ПЕРЕВОЗКИ 15 КМ, КЛАСС ГРУЗА 1	Т	0,7692		

Директор 163-СОҢЛИ МАКТАБГАЧА ТАЪЛИМ
30.6/2023 163-2020
Нах Экеплатова

Д.А. Зуроева
Н.А. Асеева
Нурабов. В.

РЕСПУБЛИКА УЗБЕКИСТАН
министерство строительства
Архитектурно-проектная организация

«YANGI-HAYOT PROJECT»

СМЕТНАЯ ДОКУМЕНТАЦИЯ

К РАБОЧЕМУ ПРОЕКТУ

**ТОШКЕНТ ШАХАР ЮНУСОБОД ТУМАНИДА ЖОЙЛАШГАН 163-
СОҢЛИ МАКТАБГАЧА ТАЪЛИМ ТАШКИЛОТИНИНГ БОЛАЛАР
МАЙДОНЧАСИ (6ШТ).**

(ИСПРАВЛЕННО ПО ЗАМЕЧАНИЯМ ЭКСПЕРТИЗЫ)

Директор:



Раимбердиев А.

Ташкент – 2022



Scanned with
MOBILE SCANNER

Дор. _____

РЕКОМЕНДУЕМЫЙ РАСЧЕТ СТАРТОВОЙ СТОИМОСТИ ОБЪЕКТА
РАБОЧИЙ ПРОЕКТ
ТОШКЕНТ ШАХАР ЮНУСОБОД ТУМАНИДА ЖОЙЛАШГАН 163-СОЦЛИ МАКТАБГАЧА ТАЪЛИМ
ТАШКИЛОТИШИНИНГ БОЛАЛАР МАЙДОНЧАСИ (6ШТ),(ИСПРАВЛЕННО ПО ЗАМЕЧАНИЯМ
ЭКСПЕРТИЗЫ)

№ П/П	НАИМЕНОВАНИЕ ЗАТРАТ	Стоимость (тыс.сум)
1	ЗАТРАТЫ НА ОБОРУДОВАНИЕ С УЧЕТОМ ТРАНСПОРТНЫХ РАСХОДОВ	0,000
2	ЗАТРАТЫ НА СТРОИТЕЛЬНЫЕ МАТЕРИАЛЫ, ИЗДЕЛИЯ И КОНСТРУКЦИИ С УЧЕТОМ ТРАНСПОРТНЫХ РАСХОДОВ	143 429,805
3	ЗАТРАТЫ НА ОСНОВНУЮ ЗАРАБОТНУЮ ПЛАТУ С УЧЕТОМ НАЧИСЛЕНИЙ НА СОЦИАЛЬНОЕ СТРАХОВАНИЕ 12%	26 894,668
4	ЗАТРАТЫ НА ЭКСПЛУАТАЦИЮ МАШИН И МЕХАНИЗМОВ	2 539,442
5	ИТОГО ПРЯМЫЕ ЗАТРАТЫ СО СТОИМОСТЬЮ ОБОРУДОВАНИЯ	172 863,914
6	ИТОГО ПРЯМЫЕ ЗАТРАТЫ БЕЗ СТОИМОСТИ ОБОРУДОВАНИЯ	172 863,914
7	ПРОЧИЕ ЗАТРАТЫ ПРОИЗВОДСТВЕННОГО ХАРАКТЕРА , В ТОМ ЧИСЛЕ :	0,000
8	а) ВРЕМЕННЫЕ ЗДАНИЯ И СООРУЖЕНИЯ ОТ ПРЯМЫХ ЗАТРАТ БЕЗ СТОИМОСТИ ОБОРУДОВАНИЯ	0,000
9	б) ЗИМНЕЕ УДОРОЖАНИЕ ОТ ПРЯМЫХ ЗАТРАТ БЕЗ СТОИМОСТИ ОБОРУДОВАНИЯ	0,000
10	в) ЗАТРАТЫ ПО ДАННЫМ ПОС	0,000
11	ПРОЧИЕ ЗАТРАТЫ И РАСХОДЫ ПОДРЯДЧИКА БЕЗ СТОИМОСТИ ОБОРУДОВАНИЯ	29 853,598
12	ИТОГО	202 717,513
13	ЗАТРАТЫ НА СТРАХОВАНИЕ СТРОИТЕЛЬСТВА ОБЪЕКТОВ -0,4% ОТ СТРАХОВОЙ СУММЫ (80% ОТ ПОЛНОЙ СТОИМОСТИ ОБЪЕКТА)	648,696
14	ИТОГО	203 366,209
15	ЗАТРАТЫ НА ПОКРЫТИЕ РИСКА, ОПРЕДЕЛЯЕМЫЕ ИСХОДЯ ИЗ ПРОГНОЗИРУЕМОГО ИНДЕКСА РОСТА ЦЕН В СТРОИТЕЛЬСТВЕ НА ОЧЕРЕДНОЙ ГОД	0,000
16	ИТОГО СТОИМОСТЬ СТРОИТЕЛЬСТВА В ТЕКУЩИХ ЦЕНАХ	203 366,209
17	Н Д С 15%	30 504,931
18	ИТОГО СТОИМОСТЬ СТРОИТЕЛЬСТВА С НДС - 15%	233 871,140



ПОЯСНИТЕЛЬНАЯ ЗАПИСКА

Рекомендуемый расчет стартовой стоимости строительства объекта:
TOSHIKENT SHAHAR KUNYUSOBOD TUBANIDA JOYLAHSHAN 105-SOYLI MAKTABIDATA
ТАЪЛИМ ТАШКИЛОТИШИНИ БОЛАЛАР МАЙДОНИЧАСИ (6ШТ).(ИСПРАВЛЕННО ПО
ЗАМЕЧАНИЯМ ЭКСПЕРТИЗЫ)

составлен в соответствии с Постановлением Кабинета Министров от 11.06.2003 года N 261 « О переходе на договорные текущие цены при реализации инвестиционных проектов,осуществляемых за счет централизованных капитальных вложений»,также Постановлением Кабинета Министров от 12.05.2004 года N 226 « О внесении изменений в некоторые решения Правительства Республики Узбекистан» и в соответствии с Правилами определения стоимости строительства в договорных текущих ценах ШПК 4.01.16-09.

Стоимость объекта определена по "ресурсному методу" на основании разработанной документации: номенклатуре и количеству оборудования; нормативной трудоемкости; затратам на эксплуатацию машин и механизмов; номенклатуре и количеству строительных материалов, изделий и конструкций; прочим затратам и расходам.

Стартовая стоимость объекта в договорных текущих ценах определена по формуле:

$$C = (C_0 + C_m + C_{зп} + C_{эм} + C_{п} + C_{пз} + C_{р}) \times K_r, \text{ где:}$$

C_0 - затраты на оборудование, мебель и инвентарь;

C_m - затраты на строительные материалы, изделия и конструкции;

$C_{зп}$ - затраты на основную заработную плату с учетом начислений на социальное страхование;

$C_{эм}$ - затраты на эксплуатацию машин и механизмов;

$C_{п}$ - прочие затраты производственного характера

$C_{пз}$ - прочие затраты и расходы подрядчика;

$C_{р}$ - прочие затраты и расходы заказчика;

C_r - затраты на страхование строительства объектов;

K_r - коэффициент риска, определяемый исходя из прогнозируемого индекса роста цен в строительстве на очередной год.

Затраты на оборудование, мебель и инвентарь определяются на основании ресурсных ведомостей, составленных в соответствии со спецификациями к проекту, с применением цен предприятий-производителей (поставщиков) или по банку данных, формируемому на основе мониторинга цен, с учетом транспортных и заготовительно-складских расходов, а также таможенных пошлин и сборов для импортных материалов (Письмо от 31 января 2011 года N 352/11-05 Государственного комитета Республики Узбекистан по архитектуре и строительству) и отчислений в пенсионный и дорожный фонд, экологический и школьный налог для объектов «под ключ».

$$C_0 = C_{01} + C_{02} + C_{03} + \dots + C_{0N}, \text{ где:}$$

$C_{01}, C_{02}, C_{03}, C_{0N}$ - стоимость отдельных видов оборудования:

$$C_{0N} = N \times C_{ср},$$

N - количество отдельного вида оборудования (изделия, конструкции), требуемого для строительства объекта;

$C_{ср}$ - средняя цена на единицу оборудования (изделия, конструкции).

$C_0 = 0$ сум

Затраты на строительные материалы, изделия и конструкции определены на основании фактических показателей согласно сводного ресурсного расчета, разработанного в составе документации применением средних цен на единицу, сложившихся в данном регионе, по формуле:



Scan of MOBILE



$$C_m = C_{m1} + C_{m2} + C_{m3} + \dots + C_{mp}, \text{ где:}$$

$C_{m1}, C_{m2}, C_{m3}, C_{mp}$ - стоимость отдельных видов строительных материалов и конструкций;

$$C_{mp} = N \times C_{cp}, \text{ где:}$$

N - количество отдельного вида строительного материала (изделия, конструкции) требуемого для строительства объекта;

C_{cp} - средняя цена на единицу строительного материала (изделия, конструкции).

Средневзвешенная стоимость на строительные материалы (изделия, конструкции), определенные, в соответствии с законодательными нормами, включают в себя оптово-отпускные цены заводов-изготовителей, затраты на тару, транспортные и заготовительно-складские расходы, наценки снабженческо-сбытовых организаций. Стоимости приняты по «Каталогу текущих цен на материально-технические ресурсы за 2 квартал 2021 год, утвержденные Госархитектстрояем РУз, согласно оптово-отпускных цен заводов-изготовителей, цен на биржах, калькуляций, прошедших экспертизу, а также по протоколам согласования цен.

$$C_m = 143429,805 \text{ сум}$$

Размер транспортных расходов на перевозку строительных материалов, изделий и конструкций установлен в соответствии с Письмом от 31 января 2011 года N 352/11-05 Государственного комитета Республики Узбекистан по архитектуре и строительству, в размере:

Для кабельно-проводниковой продукции	до 1,5%
Для импортных материалов	до 2%
Для остальных материалов, изделий и конструкций	до 5%
Для оборудования	до 2%

Размер заготовительно-складских расходов установлен в соответствии с Письмом от 31 января 2011 года N 352/11-05 Государственного комитета Республики Узбекистан по архитектуре и строительству, в размере:

На строительные материалы, изделия и конструкции	до 2%
На металлоконструкции	до 0,75%
На оборудование	до 1,2%

Затраты на заработную плату определены путем умножения нормативной трудоемкости объекта на текущую стоимость одного человека-часа (в сумах) и на коэффициент, учитывающий размер отчисления на социальное страхование, по формуле:

$$C_{zp} = T \times C_{ч} \times K_{сс}, \text{ где:}$$

T - нормативная трудоемкость строительства объекта, определяемая в составе документации в чел.-часах;

$C_{ч}$ - среднечасовая заработная плата рабочих, исчислена исходя из уровня среднестатистической месячной заработной платы строителей по региону;

$K_{сс}$ - коэффициент, учитывающий размер отчислений на социальное страхование = 1,12.

Исчисление среднечасовой заработной платы произведено по формуле:

$$C_{ч} = Z_{мс} : \Phi, \text{ где:}$$

$Z_{мс}$ - среднегодовая заработная плата строителей по региону в расчете на месяц, определенная на основе статистических данных за предыдущие 12 месяцев, сум./месяц;

Φ - среднемесячный фонд рабочего времени в часах по данным Министерства труда и социальной защиты населения Республики Узбекистан = 167,5 часа.

$$C_{zp} = 26894,668 \text{ сум}$$

Стоимость затрат на эксплуатацию машин и механизмов при определении стоимости строительства объекта принимается по текущим ценам по формуле:

$$C_{эм} = ЭМ \times C_{пр}, \text{ где:}$$

$ЭМ$ - объем эксплуатации машин и механизмов в часах;

$C_{пр}$ - текущие цены на эксплуатацию машин и механизмов в час/сум.



Текущие цены на эксплуатацию машин и механизмов определены согласно прошедших экспертизу калькуляций стоимости машино-часа работы строительных машин, механизмов и автотранспорта, а также по протоколу согласования цен, утвержденных заказчиком.

Cм = 2539,442 сум

Прочие затраты производственного характера (Cп) (временные здания и сооружения, зимнее удорожание) определяются согласно ШНК 4.09.-06 "Сборник сметных норм затрат на строительство временных зданий и сооружений" и ШНК 4.07.-06 "Сборник сметных норм дополнительных затрат при производстве строительно-монтажных работ в зимнее время" = 0%.

Cп = 0 сум

Прочие затраты подрядчика (Cпн) состоят из необходимой прибыли, включая обязательные платежи и отчисления, складывающиеся исходя из конъюнктуры рынка подрядных работ (услуг), в процентах от стоимости строительно-монтажных работ. (ШНК 4.01.16-09 п.4.15). Данные затраты могут быть приняты по статистическому бюллетеню Госкомстата Республики Узбекистан, по протоколу согласования цен или согласно экспертных заключений, в размере- 17,27%.

Cпн = 29853,598 сум

Полная рекомендуемая стоимость строительства определена отдельным расчетом «РЕКОМЕНДУЕМЫЙ РАСЧЕТ СТАРТОВОЙ СТОИМОСТИ ОБЪЕКТА », в который сведены стоимости строительства по данным разделам, включая затраты на страхование, налога на добавленную стоимость, и при необходимости коэффициент риска.

Рассчитанная стоимость строительства объекта является рекомендуемой и не может служить основанием для заключения договора подряда (контракта), а так же при взаиморасчетах за выполненные работы по согласованию заказчика и подрядчика (ШНК 4.01.16-09 п.4.4).

Оформление выполнено в соответствии с Методическими рекомендациями по составлению ресурсной сметной документации и определению стоимости строительства в договорных текущих ценах.

Главный инженер проекта



Эсонов Э.

ТОШКЕНТ ШАҲАР ЮНУСОБОД ТУМАНИДА ЖОЙЛАШГАН 163-СОҒЛИ МАКТАБГАЧА ТАЪЛИМ
ТАШКІЛОТІНИНГ БОЛАЛАР МАЙДОНЧАСИ (БШТ).(ИСПРАВЛЕННО ПО ЗАМЕЧАНИЯМ ЭКСПЕРТИЗЫ)

1-1

ЛОКАЛЬНАЯ РЕСУРСНАЯ СМЕТА №

№ п/п	Наименование материалов и конструкций	Единица измерения	Количество	Стоимость в текущих ценах	
				единицы	На весь объем
1	2	3	4	5	6

Ресурсы по нормам ШНК

ЗАТРАТЫ ТРУДА

1	ЗАТРАТЫ ТРУДА РАБОЧИХ-СТРОИТЕЛЕЙ	ЧЕЛ.-Ч	943,195139		
	ИТОГО ПО ТРУДОВЫМ РЕСУРСАМ (БЕЗ МАШИИИСТОВ)	ЧЕЛ.-Ч	943,195	25 514,43	24 065 082,80

СТРОИТЕЛЬНЫЕ МАШИНЫ И МЕХАНИЗМЫ

1	АВТОПОГРУЗЧИКИ 5 Т	МАШ.-Ч	0,004374	72 437,00	316,84
2	ВИБРАТОРЫ ГЛУБИННЫЕ	МАШ.-Ч	0,426060	1 081,00	460,57
3	ВИБРАТОРЫ ПОВЕРХНОСТНЫЕ	МАШ.-Ч	44,140800	655,00	28 912,22
4	ДРЕЛИ ЭЛЕКТРИЧЕСКИЕ	МАШ.-Ч	6,610534	950,00	6 280,01
5	КРАНЫ КОЗЛОВЫЕ ПРИ РАБОТЕ НА МОНТАЖЕ ТЕХНОЛОГИЧЕСКОГО ОБОРУДОВАНИЯ 32 Т	МАШ.-Ч	0,989762	68 756,00	68 052,10
6	КРАНЫ НА АВТОМОБИЛЬНОМ ХОДУ ПРИ РАБОТЕ НА ДРУГИХ ВИДАХ СТРОИТЕЛЬСТВА 10 Т	МАШ.-Ч	4,319546	127 627,00	551 290,67
7	КРАНЫ НА ГУСЕНИЧНОМ ХОДУ ПРИ РАБОТЕ НА ДРУГИХ ВИДАХ СТРОИТЕЛЬСТВА 25 Т	МАШ.-Ч	13,731890	107 560,00	1 477 002,13
8	МАШИНЫ ШЛИФОВАЛЬНЫЕ ЭЛЕКТРИЧЕСКИЕ	МАШ.-Ч	0,754957	1 327,00	1 001,83
9	ПРЕОБРАЗОВАТЕЛИ СВАРОЧНЫЕ С НОМИНАЛЬНЫМ СВАРОЧНЫМ ТОКОМ 315-500 А	МАШ.-Ч	2,074494	11 102,00	23 031,03
10	ПОДЪЕМНИКИ МАЧТОВЫЕ СТРОИТЕЛЬНЫЕ 0,5 Т	МАШ.-Ч	0,042300	18 892,00	799,13
11	БЕНЗОПИЛЫ	МАШ.-Ч	0,380160	1 087,00	413,23
12	ПИЛА ЭЛЕКТРИЧЕСКАЯ ЦЕПНАЯ	МАШ.-Ч	0,013608	916,00	12,47
13	МАШИНЫ ДЛЯ НАНЕСЕНИЯ ГРУНТОВКИ	МАШ.-Ч	0,960000	2 761,00	2 650,56
14	УКЛАДЧИК СПОРТИВНОГО ПОКРЫТИЯ	МАШ.-Ч	24,960000	1 298,00	32 398,08
15	МАШИНА ДЛЯ НАНЕСЕНИЯ ЛИНИЙ	МАШ.-Ч	3,840000	1 489,00	5 717,76
16	АВТОМОБИЛИ БОРТОВЫЕ ГРУЗОПОДЪЕМНОСТЬЮ ДО 5 Т	МАШ.-Ч	0,126900	54 548,00	6 922,14
17	АВТОМОБИЛИ БОРТОВЫЕ ГРУЗОПОДЪЕМНОСТЬЮ ДО 5 Т	МАШ.-Ч	6,018805	54 548,00	328 313,79
18	АППАРАТЫ ДЛЯ ГАЗОВОЙ СВАРКИ И РЕЗКИ	МАШ.-Ч	5,447868	1 077,00	5 867,35
	ИТОГО ПО СТРОИТЕЛЬНЫМ МАШИНАМ	СУМ			2 539 441,92

СТРОИТЕЛЬНЫЕ МАТЕРИАЛЫ, ИЗДЕЛИЯ И ДЕТАЛИ

1	АНКЕРНЫЕ ДЕТАЛИ ИЗ ПРЯМЫХ ИЛИ ГНУТЫХ КРУГЛЫХ СТЕРЖНЕЙ С РЕЗЬБОЙ В КОМПЛЕКТЕ С ШАЙБАМИ И ГАЙКАМИ ИЛИ БЕЗ НИХ), ПОСТАВЛЯЕМЫЕ ОТДЕЛЬНО	Т	0,024336	14 500 000,00	352 872,00
2	БЕТОН ТЯЖЕЛЫЙ КЛАССА В15 /М-200/ ФРАКЦИИ 5-20 ММ	М3	1,652400	170 000,00	280 908,00
3	ВОДА	М3	6,727144	-	-
4	РАСТВОРЫ ГОТОВЫЕ КЛАДОЧНЫЕ ТЯЖЕЛЫЕ ЦЕМЕНТНЫЕ М-150	М3	9,792000	150 000,00	1 468 800,00
5	БОЛТЫ СТРОИТЕЛЬНЫЕ С ГАЙКАМИ И ШАЙБАМИ	Т	0,012847	15 800 000,00	202 984,18
6	ГВОЗДИ ТОЛЕВЫЕ КРУГЛЫЕ 3,0Х40 ММ	Т	0,004500	11 200 000,00	50 400,00
7	ГВОЗДИ СТРОИТЕЛЬНЫЕ	Т	0,006639	11 200 000,00	74 358,82
8	ИЗВЕСТЬ СТРОИТЕЛЬНАЯ НЕГАШЕНАЯ КОМОВАЯ, СОРТ 1	Т	0,000437	250 000,00	



9	ВИШТЫ САМОПРЕЗАЮЩИЕ С УПЛОТНИТЕЛЬНОЙ ПРОКЛАДКОЙ 4,8X35	ШТ	2358,945600	300,00	707 683,68
10	ПРОКЛАДКИ УПЛОТНИТЕЛЬНЫЕ ПЕНОПОЛИУРЕТАНОВЫЕ ДЛЯ МЕТАЛЛОЧЕРЕПИЦЫ ОЛИФА НАТУРАЛЬНАЯ	М	82,288800	18 500,00	1 522 342,80
11	ГРУНТОВКА ГФ-021 КРАСНО-КОРИЧНЕВАЯ	КГ	11,421000	1 500,00	17 131,50
12	РАСТВОРИТЕЛЬ МАРКИ Р-4	Т	0,001375	12 875 000,00	17 707,25
13	ГОЛЬ С КРУПНОЗЕРНИСТОЙ ПОСЫПКОЙ	Т	0,002662	24 574 000,00	65 413,78
14	ГИДРОИЗОЛЯЦИОННЫЙ МАРКИ ГГ-350	М2	2,920320	3 800,00	11 097,22
15	ГОЛЬ С КРУПНОЗЕРНИСТОЙ ПОСЫПКОЙ, МАРКИ ТВК-350	М2	36,180000	3 000,00	108 540,00
16	ПРАЙМЕР ГРУНТОВКА/ ПОКОВКИ ИЗ КВАДРАТНЫХ ЗАГОТОВОК МАССОЙ 1,8	КГ	28,800000	12 875,00	370 800,00
17	КГ	Т	0,032832	7 500 000,00	246 240,00
18	ПОКОВКИ ИЗ КВАДРАТНЫХ ЗАГОТОВОК МАССОЙ 2,825	Т	0,003931	7 500 000,00	29 484,00
19	КГ	Т	0,004392	9 800 000,00	43 039,84
20	КАТАНКА ГОРЯЧЕКАТАНАЯ В МОТКАХ ДИАМЕТРОМ 6,3-6,5 ММ	Т	0,009329	15 200 000,00	141 798,82
21	ЭЛЕКТРОДЫ ДИАМЕТРОМ 4 ММ Э42	КГ	384,000000	1 200,00	460 800,00
22	КЛЕЙ "БИЦДЕР" Р2300	М2	2,478600	3 800,00	9 418,68
23	РОГОЖА	М3	0,011016	2 300 000,00	25 336,80
24	ДОСКИ ОБРЕЗНЫЕ ХВОЙНЫХ ПОРОД ДЛИНОЙ 4-6,5 М, ШИРИНОЙ 75-150 ММ, ТОЛЩИНОЙ 44 ММ И БОЛЕЕ, III СОРТА	КГ	288,000000	850,00	244 800,00
25	ШПАТЛЕВКА "СИМЛЕР"	КГ	3,840000	15 200,00	58 368,00
26	КРАСКА ДЛЯ ЛИНИЙ	КГ	19,200000	5 200,00	99 840,00
27	БУТИЛАЦЕТАТ	КГ	38,400000	4 805,00	184 512,00
28	АЦЕТОН	КГ	38,400000	1 780,00	68 352,00
29	СКОТЧ ДЛЯ РАЗМЕТКИ ЛИНИЙ	КГ	384,000000	1 400,00	537 600,00
30	КАУТУЧК ЦВЕТНОЙ	Т	0,104058	9 800 000,00	1 019 768,40
31	КРАСКИ МАСЛЯНЫЕ ГОТОВЫЕ К ПРИМЕНЕНИЮ ДЛЯ ВНУТРЕННИХ РАБОТ	КГ	1,269000	7 000,00	8 883,00
32	ВЕТОШЬ	ШТ	0,196945	5 500,00	1 083,20
33	ШЛИФКРУГИ	КГ	1,376072	6 200,00	8 531,65
34	ПРОПАН-БУТАН, СМЕСЬ ТЕХНИЧЕСКАЯ	М2	1,038420	39 000,00	40 498,38
	ЩИТЫ ИЗ ДОСОК ТОЛЩИНОЙ 25 ММ	СУМ			8 479 503,33
	ИТОГО ПО МАТЕРИАЛЬНЫМ РЕСУРСАМ				

РЕСУРСЫ ПО ПРОЕКТУ

1	ПРОФИЛЬ 100X100ММ	ТН	1,036800	10 200 000,00	10 575 360,00
2	ПРОФИЛЬ 100X100ММ	ТН	1,296000	10 200 000,00	13 219 200,00
3	ПРОФИЛЬ 20X20ММ	ТН	0,787320	9 500 000,00	7 479 540,00
4	КОНЕК ИЗОЦИНКОВАННЫЙ СТАЛИ	ШТ	90,000000	15 000,00	1 350 000,00
5	КРАШТЕЙН ДЛЯ ВОДОСТОКОВ	ШТ	72,000000	11 700,00	842 400,00
6	ОТВОД ДЛЯ ВОДОСТОЧНЫХ ТРУБ	ШТ	72,000000	12 500,00	900 000,00
7	ПАТРУБКА Д-100 ВОДОСТОЧНАЯ	ПМ	78,000000	12 000,00	936 000,00
8	ОЦИНКОВАННЫЙ СТАЛЬ	ПМ	162,000000	20 000,00	3 240 000,00
9	ПРОФИЛЬ 80X40ММ	ТН	1,027620	10 300 000,00	10 584 486,00
10	ПРОФИЛ АСТИЛ ИЗ ПВХ ГЛАДКАЯ	М2	274,296000	75 320,00	20 659 974,72
11	ПРОФИЛЬ 40X20ММ	ТН	0,958800	9 500 000,00	9 108 600,00
12	СПОРТИВНАЯ РЕЗИНОВАЯ ПОКРЫТИЯ	М2	192,000000	225 000,00	43 200 000,00
13	СТРОПИЛА ДЛЯ СКАМЕЕК 150X40ММ	ПМ	144,000000	34 100,00	4 910 400,00
14	ПРОФИЛЬ 40X20ММ ДЛЯ СКАМЕЕК	ТН	0,117300	9 500 000,00	1 114 350,00
	ИТОГО РЕСУРСЫ ПО ПРОЕКТУ	СУМ			128 120 310,72



PDF

and h
INNER

ЛОКАЛЬНАЯ РЕСУРСНАЯ ВЕДОМОСТЬ №
(локальная ресурсная смета)

на _____, 1-1
(наименование работ и затрат, наименование объекта)

№ п/п	Шифр номера нормативов и коды ресурсов	Наименование работ и затрат	Единица измерения	Количество	
				на ед. измерения	по проектным данным
1	2	3	4	5	6
РАЗДЕЛ I. СТОЯК					
1	E0601-001-02	УСТРОЙСТВО БЕТОННЫХ ФУНДАМЕНТОВ	100МЗ	0,0162	
1.1	1	ЗАТРАТЫ ТРУДА РАБОЧИХ-СТРОИТЕЛЕЙ	ЧЕЛ.-Ч	535,5	8,6751
1.2	3	ЗАТРАТЫ ТРУДА МАШИНИСТОВ	ЧЕЛ.-Ч	29,05	0,47061
1.3	112	АВТОПОГРУЗЧИКИ 5 Т	МАШ.-Ч	0,27	0,004374
1.4	403	ВИБРАТОРЫ ГЛУБИННЫЕ	МАШ.-Ч	26,3	0,42606
1.5	762	КРАНЫ НА АВТОМОБИЛЬНОМ ХОДУ ПРИ РАБОТЕ НА ДРУГИХ ВИДАХ СТРОИТЕЛЬСТВА 10 Т	МАШ.-Ч	0,37	0,005994
1.6	1571	ПИЛА ЭЛЕКТРИЧЕСКАЯ ЦЕПНАЯ	МАШ.-Ч	0,84	0,013608
1.7	2509	АВТОМОБИЛИ БОРТОВЫЕ ГРУЗОПОДЪЕМНОСТЬЮ ДО 5 Т	МАШ.-Ч	0,56	0,009072
1.8	6322	БЕТОН ТЯЖЕЛЫЙ КЛАССА В15 /М-200/ ФРАКЦИИ 5-20 ММ	МЗ	102	1,6524
1.9	9219	ВОДА	МЗ	0,441	0,007144
1.10	30407	ГВОЗДИ СТРОИТЕЛЬНЫЕ	Т	0,0238	0,000386
1.11	30652	ИЗВЕСТЬ СТРОИТЕЛЬНАЯ НЕГАШЕНАЯ КОМОВАЯ, СОРТ I	Т	0,027	0,000437
1.12	32524	КАТАНКА ГОРЯЧЕКАТАНАЯ В МОТКАХ ДИАМЕТРОМ 6,3-6,5 ММ	Т	0,0375	0,000607
1.13	35516	РОГОЖА	М2	153	2,4786
1.14	36061	ДОСКИ ОБРЕЗНЫЕ ХВОЙНЫХ ПОРОД ДЛИНОЙ 4-6,5 М, ШИРИНОЙ 75-150 ММ, ТОЛЩИНОЙ 44 ММ И БОЛЕЕ, III СОРТА	МЗ	0,68	0,011016
1.15	51619	ЦИПТЫ ИЗ ДОСОК ТОЛЩИНОЙ 25 ММ	М2	64,1	1,0384
2	E0903-012-12	МОНТАЖ ОПОРНЫХ СТОЕК ДЛЯ ПРОЛЕТОВ ДО 24 М	Т	1,0368	
2.1	1	ЗАТРАТЫ ТРУДА РАБОЧИХ-СТРОИТЕЛЕЙ	ЧЕЛ.-Ч	6,59	6,8325
2.2	3	ЗАТРАТЫ ТРУДА МАШИНИСТОВ	ЧЕЛ.-Ч	2,32	2,4054
2.3	715	КРАНЫ КОЗЛОВЫЕ ПРИ РАБОТЕ НА МОНТАЖЕ ТЕХНОЛОГИЧЕСКОГО ОБОРУДОВАНИЯ 32 Т	МАШ.-Ч	0,88	0,912384
2.4	762	КРАНЫ НА АВТОМОБИЛЬНОМ ХОДУ ПРИ РАБОТЕ НА ДРУГИХ ВИДАХ СТРОИТЕЛЬСТВА 10 Т	МАШ.-Ч	0,15	0,15552
2.5	786	КРАНЫ НА ГУСЕНИЧНОМ ХОДУ ПРИ РАБОТЕ НА ДРУГИХ ВИДАХ СТРОИТЕЛЬСТВА 25 Т	МАШ.-Ч	1,06	1,099
2.6	1513	ПРЕОБРАЗОВАТЕЛИ СВАРОЧНЫЕ С НОМИНАЛЬНЫМ СВАРОЧНЫМ ТОКОМ 315-500 А	МАШ.-Ч	0,09	0,093312
2.7	2509	АВТОМОБИЛИ БОРТОВЫЕ ГРУЗОПОДЪЕМНОСТЬЮ ДО 5 Т	МАШ.-Ч	0,23	0,238464
2.8	2577	АППАРАТЫ ДЛЯ ГАЗОВОЙ СВАРКИ И РЕЗКИ	МАШ.-Ч	2,24	2,3224
2.9	30322	БОЛТЫ СТРОИТЕЛЬНЫЕ С ГАЙКАМИ И ШАЙБАМИ	Т	0,004	0,004147
2.10	31419	ГРУНТОВКА ГФ-021 КРАСНО-КОРИЧНЕВАЯ	Т	0,00031	0,000321
2.11	31524	РАСТВОРИТЕЛЬ МАРКИ Р-4	Т	0,0006	0,000622
2.12	35310	ЭЛЕКТРОДЫ ДИАМЕТРОМ 4 ММ Э42	Т	0,0004	0,000415
2.13	45077	ПРОПАН-БУТАН, СМЕСЬ ТЕХНИЧЕСКАЯ	КГ	0,59	0,611712
3	ЦЕНА1-1	ПРОФИЛЬ 100X100ММ	ТН	1,0368	
4	E0903-014-01	МОНТАЖ КАРКАСА ДЛЯ СКАМЕЕК МЕТАЛЛИЧЕСКОГО	Т	0,1173	
4.1	1	ЗАТРАТЫ ТРУДА РАБОЧИХ-СТРОИТЕЛЕЙ	ЧЕЛ.-Ч	63,28	7,4227
4.2	3	ЗАТРАТЫ ТРУДА МАШИНИСТОВ	ЧЕЛ.-Ч	4,01	0,470373
4.3	715	КРАНЫ КОЗЛОВЫЕ ПРИ РАБОТЕ НА МОНТАЖЕ ТЕХНОЛОГИЧЕСКОГО ОБОРУДОВАНИЯ 32 Т	МАШ.-Ч	0,1	0,01173
4.4	762	КРАНЫ НА АВТОМОБИЛЬНОМ ХОДУ ПРИ РАБОТЕ НА ДРУГИХ ВИДАХ СТРОИТЕЛЬСТВА 10 Т	МАШ.-Ч	0,12	0,014076
4.5	786	КРАНЫ НА ГУСЕНИЧНОМ ХОДУ ПРИ РАБОТЕ НА ДРУГИХ ВИДАХ СТРОИТЕЛЬСТВА 25 Т	МАШ.-Ч	3,6	0,42228
4.6	1513	ПРЕОБРАЗОВАТЕЛИ СВАРОЧНЫЕ С НОМИНАЛЬНЫМ СВАРОЧНЫМ ТОКОМ 315-500 А	МАШ.-Ч	0,1	0,01173
4.7	2509	АВТОМОБИЛИ БОРТОВЫЕ ГРУЗОПОДЪЕМНОСТЬЮ ДО 5 Т	МАШ.-Ч	0,19	0,022287
4.8	2577	АППАРАТЫ ДЛЯ ГАЗОВОЙ СВАРКИ И РЕЗКИ	МАШ.-Ч	1,46	0,171258
4.9	30322	БОЛТЫ СТРОИТЕЛЬНЫЕ С ГАЙКАМИ И ШАЙБАМИ	Т	0,021	0,002463
4.10	31419	ГРУНТОВКА ГФ-021 КРАСНО-КОРИЧНЕВАЯ	Т	0,00031	0,000036
4.11	31524	РАСТВОРИТЕЛЬ МАРКИ Р-4	Т	0,0006	0,00007
4.12	35310	ЭЛЕКТРОДЫ ДИАМЕТРОМ 4 ММ Э42	Т	0,00044	0,000052
4.13	45077	ПРОПАН-БУТАН, СМЕСЬ ТЕХНИЧЕСКАЯ	КГ	0,36	0,042228
5	ЦЕНА1-2	ПРОФИЛЬ 40X20ММ ДЛЯ СКАМЕЕК	ТН	0,1173	
6	E1001-002-01	УСТАНОВКА СТРОПИЛ ДЛЯ СКАМЕЕК	МЗ	0,8640	
6.1	1	ЗАТРАТЫ ТРУДА РАБОЧИХ-СТРОИТЕЛЕЙ	ЧЕЛ.-Ч	24,09	20,8138
6.2	3	ЗАТРАТЫ ТРУДА МАШИНИСТОВ	ЧЕЛ.-Ч	0,37	0,31968
6.3	762	КРАНЫ НА АВТОМОБИЛЬНОМ ХОДУ ПРИ РАБОТЕ НА ДРУГИХ ВИДАХ СТРОИТЕЛЬСТВА 10 Т	МАШ.-Ч	0,15	0,1296
6.4	1556	БЕНЗОПИЛЫ	МАШ.-Ч	0,44	0,38016
6.5	2509	АВТОМОБИЛИ БОРТОВЫЕ ГРУЗОПОДЪЕМНОСТЬЮ ДО 5 Т	МАШ.-Ч	0,22	0,19008
6.6	30407	ГВОЗДИ СТРОИТЕЛЬНЫЕ	Т	0,0072	0,006221
6.7	31929	ТОЛЬ С КРУПНОЗЕРНИСТОЙ ПОСЫПКОЙ ГИДРОИЗОЛЯЦИОННЫЙ МАРКИ ТГ-350	М2	3,38	2,9203
6.8	32501	ПОКОВКИ ИЗ КВАДРАТНЫХ ЗАГОТОВОК МАССОЙ 1,8 КГ	Т	0,038	0,032832
6.9	32524	КАТАНКА ГОРЯЧЕКАТАНАЯ В МОТКАХ ДИАМЕТРОМ 6,3-6,5 ММ	Т	0,00438	0,003784
7	ЦЕНА1-21	СТРОПИЛА ДЛЯ СКАМЕЕК 150X40ММ	ПМ	4,2300	
8	E1504-30-4	ОКРАСКА МЕТАЛЛИЧЕСКИХ ЭЛЕМЕНТОВ МАСЛЯНОЙ КРАСКОЙ ЗА 2 РАЗА	100М2	300,5838	
8.1	1	ЗАТРАТЫ ТРУДА РАБОЧИХ-СТРОИТЕЛЕЙ	ЧЕЛ.-Ч	11,04	11,04
8.2	3	ЗАТРАТЫ ТРУДА МАШИНИСТОВ	ЧЕЛ.-Ч	0,04	0,04
8.3	1522	ПОДЪЕМНИКИ МАЧТОВЫЕ СТРОИТЕЛЬНЫЕ 0,5 Т	МАШ.-Ч	0,01	0,0122
8.4	2499	АВТОМОБИЛИ БОРТОВЫЕ ГРУЗОПОДЪЕМНОСТЬЮ ДО 5 Т	МАШ.-Ч	0,03	0,1269
8.5	31392	ОЛИФА НАТУРАЛЬНАЯ	КГ	2	



4121	КРАСКИ МАСЛЯНЫЕ ГОТОВЫЕ К ПРИМЕНЕНИЮ ДЛЯ ВНУТРЕННИХ РАБОТ	Т	0,0246	0,104058
44050	ВЕТОНЬ	КГ	0,3	1,209
E1101-011-01	УСТРОЙСТВО С ТЯЖЕЛЫХ ЦЕМЕНТНЫХ ТОЛЩИНОЙ 20 ММ	100M2	1,9200	
МНИСТРОЙ				
РУ105.01.21 N				
91	ЗАТРАТЫ ТРУДА РАБОЧИХ-СТРОИТЕЛЕЙ	ЧЕЛ.-Ч	39,51	75,8592
92	ЗАТРАТЫ ТРУДА МАШИНИСТОВ	ЧЕЛ.-Ч	1,27	2,4384
93	ВИБРАТОРЫ ПОВЕРХНОСТНЫЕ	МАШ.-Ч	9,07	17,4144
94	ПОДА	МЗ	3,5	6,72
95	РАСТВОРЫ ГОТОВЫЕ КЛАДочНЫЕ ТЯЖЕЛЫЕ ЦЕМЕНТНЫЕ М-150	МЗ	2,04	3,9168
E1101-011-02	УСТРОЙСТВО С ТЯЖЕЛЫХ ЦЕМЕНТНЫХ НА КАЖДЫЕ 5 ММ ИЗМЕНЕНИЯ ТОЛЩИНЫ	100M2	1,9200	
МНИСТРОЙ	СТЯЖКИ ДОБАВЛЯТЬ К НОРМЕ E1-01-011-01 ЗСМ			
РУ105.01.21 N				
9.К-6				
101	ЗАТРАТЫ ТРУДА РАБОЧИХ-СТРОИТЕЛЕЙ	ЧЕЛ.-Ч	3	5,76
102	ЗАТРАТЫ ТРУДА МАШИНИСТОВ	ЧЕЛ.-Ч	1,26	2,4192
103	ВИБРАТОРЫ ПОВЕРХНОСТНЫЕ	МАШ.-Ч	13,92	26,7264
104	РАСТВОРЫ ГОТОВЫЕ КЛАДочНЫЕ ТЯЖЕЛЫЕ ЦЕМЕНТНЫЕ М-150	МЗ	3,06	5,8752
E1102-001-01	УСТРОЙСТВО СПЕЦИАЛЬНОГО СПОРТИВНОГО ПОКРЫТИЯ	100M2	1,9200	
МНИСТРОЙ				
РУ105.01.21 N				
9				
111	ЗАТРАТЫ ТРУДА РАБОЧИХ-СТРОИТЕЛЕЙ	ЧЕЛ.-Ч	62	119,04
112	МАШИНЫ ДЛЯ НАНЕСЕНИЯ ГРУНТОВКИ	МАШ.-Ч	0,5	0,96
113	УКЛАДЧИК СПОРТИВНОГО ПОКРЫТИЯ	МАШ.-Ч	13	24,96
114	МАШИНА ДЛЯ НАНЕСЕНИЯ ЛИНИЙ	МАШ.-Ч	2	3,84
115	ПРАЙМЕР Д ГРУНТОВКА	КГ	15	28,8
116	КЛЕЙ "БИНД" Р" Р2100	КГ	200	384
117	ШПАТЛЕВКА "СИМЛЕР"	КГ	150	288
118	КРАСКА ДЛЯ ЛИНИЙ	КГ	2	3,84
119	БУТИЛАЦЕТАТ	КГ	10	19,2
1110	АЦЕТОН	КГ	20	38,4
1111	СКОТЧ ДЛЯ РАЗМЕТКИ ЛИНИЙ	КГ	20	38,4
1112	КАУТИНГ ЦВЕТНОЙ	КГ	200	384
12	СПОРТИВНАЯ РЕЗИНОВАЯ ПОКРЫТИЯ	M2	192,0000	
РАЗДЕЛ 2. КРОВЛЯ				
E0903-012-01	МОНТАЖ СТРОПИЛЬНЫХ И ПОДСТРОПИЛЬНЫХ ФЕРМ НА ВЫСОТЕ ДО 25 М	Т	1,9864	
ПРОЛЕТОМ ДО 24 М МАССОЙ ДО 3,0 Т				
131	ЗАТРАТЫ ТРУДА РАБОЧИХ-СТРОИТЕЛЕЙ	ЧЕЛ.-Ч	25,53	50,7133
132	ЗАТРАТЫ ТРУДА МАШИНИСТОВ	ЧЕЛ.-Ч	4,92	9,7732
133	КРАНЫ КОЗЛОВЫЕ ПРИ РАБОТЕ НА МОНТАЖЕ ТЕХНОЛОГИЧЕСКОГО ОБОРУДОВАНИЯ 32 Т	МАШ.-Ч	0,02	0,039728
134	КРАНЫ НА АВТОМОБИЛЬНОМ ХОДУ ПРИ РАБОТЕ НА ДРУГИХ ВИДАХ СТРОИТЕЛЬСТВА 10 Т	МАШ.-Ч	0,47	0,933617
135	КРАНЫ НА ГУСЕНИЧНОМ ХОДУ ПРИ РАБОТЕ НА ДРУГИХ ВИДАХ СТРОИТЕЛЬСТВА 25 Т	МАШ.-Ч	3,72	7,3895
136	МАШИНЫ ШЛИФОВАЛЬНЫЕ ЭЛЕКТРИЧЕСКИЕ	МАШ.-Ч	0,23	0,456877
137	ПРЕОБРАЗОВАТЕЛИ СВАРОЧНЫЕ С НОМИНАЛЬНЫМ СВАРОЧНЫМ ТОКОМ 315-500 А	МАШ.-Ч	0,6	1,1919
138	АВТОМОБИЛИ БОРТОВЫЕ ГРУЗОПОДЪЕМНОСТЬЮ ДО 5 Т	МАШ.-Ч	0,71	1,4104
139	АППАРАТЫ ДЛЯ ГАЗОВОЙ СВАРКИ И РЕЗКИ	МАШ.-Ч	0,9	1,7878
1310	БОЛТЫ СТРОИТЕЛЬНЫЕ С ГАЙКАМИ И ШАЙБАМИ	Т	0,0019	0,003774
1311	ГВОЗДИ СТРОИТЕЛЬНЫЕ	Т	0,00001	0,00002
1312	ГРУНТОВКА ГФ-021 КРАСНО-КОРИЧНЕВАЯ	Т	0,00031	0,000616
1313	РАСТВОРИТЕЛЬ МАРКИ Р-4	Т	0,0006	0,001192
1314	ЭЛЕКТРОДЫ ДИАМЕТРОМ 4 ММ С42	Т	0,0027	0,005363
1315	ШЛИФКРУГИ	ШТ	0,06	0,119185
1316	ПРОПАН-БУТАН, СМЕСЬ ТЕХНИЧЕСКАЯ	КГ	0,22	0,437012
14	ПРОФИЛЬ 80X40ММ	ТН	1,0276	
15	ПРОФИЛЬ 40X20ММ	ТН	0,9588	
E0903-012-01	МОНТАЖ СТРОПИЛЬНЫХ И ПОДСТРОПИЛЬНЫХ ФЕРМ НА ВЫСОТЕ ДО 25 М	Т	1,2960	
ПРОЛЕТОМ ДО 24 М МАССОЙ ДО 3,0 Т				
161	ЗАТРАТЫ ТРУДА РАБОЧИХ-СТРОИТЕЛЕЙ	ЧЕЛ.-Ч	25,53	33,0869
162	ЗАТРАТЫ ТРУДА МАШИНИСТОВ	ЧЕЛ.-Ч	4,92	6,3763
163	КРАНЫ КОЗЛОВЫЕ ПРИ РАБОТЕ НА МОНТАЖЕ ТЕХНОЛОГИЧЕСКОГО ОБОРУДОВАНИЯ 32 Т	МАШ.-Ч	0,02	0,02592
164	КРАНЫ НА АВТОМОБИЛЬНОМ ХОДУ ПРИ РАБОТЕ НА ДРУГИХ ВИДАХ СТРОИТЕЛЬСТВА 10 Т	МАШ.-Ч	0,47	0,60912
165	КРАНЫ НА ГУСЕНИЧНОМ ХОДУ ПРИ РАБОТЕ НА ДРУГИХ ВИДАХ СТРОИТЕЛЬСТВА 25 Т	МАШ.-Ч	3,72	4,8211
166	МАШИНЫ ШЛИФОВАЛЬНЫЕ ЭЛЕКТРИЧЕСКИЕ	МАШ.-Ч	0,23	0,29808
167	ПРЕОБРАЗОВАТЕЛИ СВАРОЧНЫЕ С НОМИНАЛЬНЫМ СВАРОЧНЫМ ТОКОМ 315-500 А	МАШ.-Ч	0,6	0,7776
168	АВТОМОБИЛИ БОРТОВЫЕ ГРУЗОПОДЪЕМНОСТЬЮ ДО 5 Т	МАШ.-Ч	0,71	0,92016
169	АППАРАТЫ ДЛЯ ГАЗОВОЙ СВАРКИ И РЕЗКИ	МАШ.-Ч	0,9	1,1664
1610	БОЛТЫ СТРОИТЕЛЬНЫЕ С ГАЙКАМИ И ШАЙБАМИ	Т	0,0019	0,002462
1611	ГВОЗДИ СТРОИТЕЛЬНЫЕ	Т	0,00001	0,000013
1612	ГРУНТОВКА ГФ-021 КРАСНО-КОРИЧНЕВАЯ	Т	0,00031	0,000402
1613	РАСТВОРИТЕЛЬ МАРКИ Р-4	Т	0,0006	0,000778
1614	ЭЛЕКТРОДЫ ДИАМЕТРОМ 4 ММ С42	Т	0,0027	0,003499
1615	ШЛИФКРУГИ	ШТ	0,06	0,07776
1616	ПРОПАН-БУТАН, СМЕСЬ ТЕХНИЧЕСКАЯ	КГ	0,22	0,28512
17	ПРОФИЛЬ 100X100ММ	ТН	1,2960	
E1203-004-02	УСТРОЙСТВО КРОВЛИ ИЗ МЕТАЛЛОЧЕРЕПИЦЫ, ПРОФНАСТИЛА ТРАПЕЦИЕВИДНОГО	100 M2	2,7430	
МНИСТРОЙ	И СИНУСОВИДНОГО ПРОФИЛЯ, С ПОКРЫТИЕМ ПО ГОТОВЫМ ПРОГОНАМ: СРЕДНЕЙ	КРОВЛИ		
РУ3 05.01.21 N	СЛОЖНОСТИ			
181	ЗАТРАТЫ ТРУДА РАБОЧИХ-СТРОИТЕЛЕЙ	ЧЕЛ.-Ч	41,8	113,0222
182	ЗАТРАТЫ ТРУДА МАШИНИСТОВ	ЧЕЛ.-Ч	1,9	3,78
183	ДРЕЛИ ЭЛЕКТРИЧЕСКИЕ	МАШ.-Ч	4,41	8,82



18.4	762	КРАНЫ НА АВТОМОБИЛЬНОМ ХОДУ ПРИ РАБОТЕ НА ДРУГИХ ВИДАХ СТРОИТЕЛЬСТВА 10 Т	МАШ.-Ч	0,29	0,795458
18.5	2509	АВТОМОБИЛИ БОРТОВЫЕ ГРУЗОПОДЪЕМНОСТЬЮ ДО 5 Т	МАШ.-Ч	0,4	1,0972
18.6	30818	ВИНТЫ САМОНАРЕЗАЮЩИЕ С УПЛОТНИТЕЛЬНОЙ ПРОКЛАДКОЙ 4,8X35	ШТ	860	2358,9456
18.7	30823	ПРОКЛАДКИ УПЛОТНИТЕЛЬНЫЕ ПЕНОПОЛИУРЕТАНОВЫЕ ДЛЯ МЕТАЛЛОЧЕРЕПИЦЫ	М	30	82,2888
19	ЦЕНА1-56	ПРОФНАСТИЛ ИЗ ПВХ ГЛАДКАЯ	М2	274,2960	
20	E1201-009-01 МИНСТРОЙ РУЗ 05.01.21 N 3	УСТРОЙСТВО ЖЕЛОБОВ НАСТЕННЫХ	100М	1,8000	
20.1	1	ЗАТРАТЫ ТРУДА РАБОЧИХ-СТРОИТЕЛЕЙ	ЧЕЛ.-Ч	84,75	152,55
20.2	3	ЗАТРАТЫ ТРУДА МАШИНИСТОВ	ЧЕЛ.-Ч	3,19	5,742
20.3	762	КРАНЫ НА АВТОМОБИЛЬНОМ ХОДУ ПРИ РАБОТЕ НА ДРУГИХ ВИДАХ СТРОИТЕЛЬСТВА 10 Т	МАШ.-Ч	0,77	1,386
20.4	2509	АВТОМОБИЛИ БОРТОВЫЕ ГРУЗОПОДЪЕМНОСТЬЮ ДО 5 Т	МАШ.-Ч	1,08	1,944
20.5	30405	ГВОЗДИ ТОЛЕВЫЕ КРУГЛЫЕ 3,0X40 ММ	Т	0,0025	0,0045
20.6	31932	ТОЛЬ С КРУПНОЗЕРНИСТОЙ ПОСЫПКОЙ, МАРКИ ТВК-350	М2	20,1	36,18
21	ЦЕНА1-3	ОЦИНКОВАННЫЙ СТАЛЬ	ПМ	162,0000	
22	ЦЕНА1-64	ПАТРУБКА Д-100 ВОДОСТОЧНАЯ	ПМ	78,0000	
23	ЦЕНА1-65	ОТВОД ДЛЯ ВОДОСТОЧНЫХ ТРУБ	ШТ	72,0000	
24	ЦЕНА1-65	КРАНШТЕЙН ДЛЯ ВОДОСТОКОВ	ШТ	72,0000	
25	ЦЕНА1-66	КОНЕК ИЗОЦИНКОВАННЫЙ СТАЛИ	ШТ	90,0000	
26	E0903-046-03 ДОП. 11 ГОСАРХИТЕКТ СТРОЙ РУЗ ПР. № 429 ОТ 15.12.17 Г.	МОНТАЖ ПЕРЕГОРОДОК СТАЛЬНЫХ, КОНСОЛЬНЫХ, СЕТЧАТЫХ	100М2	0,9360	
26.1	1	ЗАТРАТЫ ТРУДА РАБОЧИХ-СТРОИТЕЛЕЙ	ЧЕЛ.-Ч	52,1	48,7656
26.2	3	ЗАТРАТЫ ТРУДА МАШИНИСТОВ	ЧЕЛ.-Ч	0,51	0,47736
26.3	762	КРАНЫ НА АВТОМОБИЛЬНОМ ХОДУ ПРИ РАБОТЕ НА ДРУГИХ ВИДАХ СТРОИТЕЛЬСТВА 10 Т	МАШ.-Ч	0,31	0,29016
26.4	2509	АВТОМОБИЛИ БОРТОВЫЕ ГРУЗОПОДЪЕМНОСТЬЮ ДО 5 Т	МАШ.-Ч	0,2	0,1872
26.5	5628	АНКЕРНЫЕ ДЕТАЛИ ИЗ ПРЯМЫХ ИЛИ ГНУТЫХ КРУГЛЫХ СТЕРЖНЕЙ С РЕЗЬБОЙ В КОМПЛЕКТЕ С ШАЙБАМИ И ГАЙКАМИ ИЛИ БЕЗ НИХ), ПОСТАВЛЯЕМЫЕ ОТДЕЛЬНО	Т	0,026	0,024336
26.6	32502	ПОКОВКИ ИЗ КВАДРАТНЫХ ЗАГОТОВОК МАССОЙ 2,825 КГ	Т	0,0042	0,003931
27	ЦЕНА1-5	ПРОФИЛЬ 20X20ММ	ТН	0,7873	

ИТОГО ПО ЛОКАЛЬНОЙ РЕСУРСНОЙ ВЕДОМОСТИ:

ТРУДОВЫЕ РЕСУРСЫ

1	1	ЗАТРАТЫ ТРУДА РАБОЧИХ-СТРОИТЕЛЕЙ	ЧЕЛ.-Ч		943,1951
2	3	ЗАТРАТЫ ТРУДА МАШИНИСТОВ	ЧЕЛ.-Ч		34,3258

СТРОИТЕЛЬНЫЕ МАШИНЫ И МЕХАНИЗМЫ

3	112	АВТОПОГРУЗЧИКИ 5 Т	МАШ.-Ч		0,004374
4	403	ВИБРАТОРЫ ГЛУБИННЫЕ	МАШ.-Ч		0,42606
5	404	ВИБРАТОРЫ ПОВЕРХНОСТНЫЕ	МАШ.-Ч		44,1408
6	521	ДРЕЛИ ЭЛЕКТРИЧЕСКИЕ	МАШ.-Ч		6,6105
7	715	КРАНЫ КОЗЛОВЫЕ ПРИ РАБОТЕ НА МОНТАЖЕ ТЕХНОЛОГИЧЕСКОГО ОБОРУДОВАНИЯ 32 Т	МАШ.-Ч		0,989762
8	762	КРАНЫ НА АВТОМОБИЛЬНОМ ХОДУ ПРИ РАБОТЕ НА ДРУГИХ ВИДАХ СТРОИТЕЛЬСТВА 10 Т	МАШ.-Ч		4,3195
9	786	КРАНЫ НА ГУСЕНИЧНОМ ХОДУ ПРИ РАБОТЕ НА ДРУГИХ ВИДАХ СТРОИТЕЛЬСТВА 25 Т	МАШ.-Ч		13,7319
10	1147	МАШИНЫ ШЛИФОВАЛЬНЫЕ ЭЛЕКТРИЧЕСКИЕ	МАШ.-Ч		0,754957
11	1513	ПРЕОБРАЗОВАТЕЛИ СВАРОЧНЫЕ С НОМИНАЛЬНЫМ СВАРОЧНЫМ ТОКОМ 315-500 А	МАШ.-Ч		2,0745
12	1522	ПОДЪЕМНИКИ МАЧТОВЫЕ СТРОИТЕЛЬНЫЕ 0,5 Т	МАШ.-Ч		0,0423
13	1556	БЕНЗОПИЛЫ	МАШ.-Ч		0,38016
14	1571	ПИЛА ЭЛЕКТРИЧЕСКАЯ ЦЕПНАЯ	МАШ.-Ч		0,013608
15	2460	МАШИНЫ ДЛЯ НАНЕСЕНИЯ ГРУНТОВКИ	МАШ.-Ч		0,96
16	2462	УКЛАДЧИК СПОРТИВНОГО ПОКРЫТИЯ	МАШ.-Ч		24,96
17	2463	МАШИНА ДЛЯ НАНЕСЕНИЯ ЛИНИЙ	МАШ.-Ч		3,84
18	2499	АВТОМОБИЛИ БОРТОВЫЕ ГРУЗОПОДЪЕМНОСТЬЮ ДО 5 Т	МАШ.-Ч		0,1269
19	2509	АВТОМОБИЛИ БОРТОВЫЕ ГРУЗОПОДЪЕМНОСТЬЮ ДО 5 Т	МАШ.-Ч		6,0188
20	2577	АППАРАТЫ ДЛЯ ГАЗОВОЙ СВАРКИ И РЕЗКИ	МАШ.-Ч		5,4479

МАТЕРИАЛЬНЫЕ РЕСУРСЫ

21	5628	АНКЕРНЫЕ ДЕТАЛИ ИЗ ПРЯМЫХ ИЛИ ГНУТЫХ КРУГЛЫХ СТЕРЖНЕЙ С РЕЗЬБОЙ В КОМПЛЕКТЕ С ШАЙБАМИ И ГАЙКАМИ ИЛИ БЕЗ НИХ), ПОСТАВЛЯЕМЫЕ ОТДЕЛЬНО	Т		0,024336
22	6322	БЕТОН ТЯЖЕЛЫЙ КЛАССА В15 /М-200/ ФРАКЦИИ 5-20 ММ	М3		1,6524
23	9219	ВОДА	М3		6,7271
24	12105	РАСТВОРЫ ГОТОВЫЕ КЛАДОЧНЫЕ ТЯЖЕЛЫЕ ЦЕМЕНТНЫЕ М-150	М3		9,792
25	30322	БОЛТЫ СТРОИТЕЛЬНЫЕ С ГАЙКАМИ И ШАЙБАМИ	Т		0,012847
26	30405	ГВОЗДИ ТОЛЕВЫЕ КРУГЛЫЕ 3,0X40 ММ	Т		0,0045
27	30407	ГВОЗДИ СТРОИТЕЛЬНЫЕ	Т		0,006639
28	30652	ИЗВЕСТЬ СТРОИТЕЛЬНАЯ НЕГАШЕНАЯ КОМОВАЯ, СОРТ 1	Т		0,000437
29	30818	ВИНТЫ САМОНАРЕЗАЮЩИЕ С УПЛОТНИТЕЛЬНОЙ ПРОКЛАДКОЙ 4,8X35	ШТ		2358,9456
30	30823	ПРОКЛАДКИ УПЛОТНИТЕЛЬНЫЕ ПЕНОПОЛИУРЕТАНОВЫЕ ДЛЯ МЕТАЛЛОЧЕРЕПИЦЫ	М		82,2888
31	31392	ОЛИФА НАТУРАЛЬНАЯ	КГ		11,421
32	31419	ГРУНТОВКА ГФ-021 КРАСНО-КОРИЧНЕВАЯ	Т		0,001375
33	31524	РАСТВОРИТЕЛЬ МАРКИ Р-4	Т		0,002662
34	31929	ТОЛЬ С КРУПНОЗЕРНИСТОЙ ПОСЫПКОЙ ГИДРОИЗОЛЯЦИОННЫЙ МАРКИ ТГ-350	М2		2,9203
35	31932	ТОЛЬ С КРУПНОЗЕРНИСТОЙ ПОСЫПКОЙ, МАРКИ ТВК-350	М2		36,18
36	32196	ПРАЙМЕР ГРУНТОВКА	КГ		28,8
37	32501	ПОКОВКИ ИЗ КВАДРАТНЫХ ЗАГОТОВОК МАССОЙ 1,8 КГ	Т		0,003931
38	32502	ПОКОВКИ ИЗ КВАДРАТНЫХ ЗАГОТОВОК МАССОЙ 2,825 КГ	Т		0,003931
39	32524	КАТАНКА ГОРЯЧЕКАТАНАЯ В МОТКАХ ДИАМЕТРОМ 6,3-6,5 ММ	Т		0,009329
40	35310	ЭЛЕКТРОДЫ ДИАМЕТРОМ 4 ММ Э42	Т		2,4786
41	35405	КЛЕЙ "БИНДЕР" Р2300	КГ		18,01046
42	35516	РОГОЖА	М2		288
43	36061	ДОСКИ ОБРЕЗНЫЕ ХВОЙНЫХ ПОРОД ДЛИНОЙ 4-6,5 М, ШИРИНОЙ 75-150 ММ, ТОЛЩИНОЙ 44 ММ И БОЛЕЕ, III СОРТА	М3		
44	40149	ШПАТЛЕВКА "СИМЛЕР"	КГ		



45	40153	КРАСКА ДЛЯ ЛИНИЙ			
46	40154	БУТИЛАЦЕТАТ	КГ		3,84
47	40155	АЦЕТОН	КГ		19,2
48	40156	СКОТЧ ДЛЯ РАЗМЕТКИ ЛИНИЙ	КГ		38,4
49	40160	КАУТИНГ ЦВЕТНОЙ	КГ		38,4
50	43231	КРАСКИ МАСЛЯНЫЕ ГОТОВЫЕ К ПРИМЕНЕНИЮ ДЛЯ ВНУТРЕННИХ РАБОТ	КГ		384
51	44059	ВЕТОШЬ	Т		0,104058
52	44897	ШЛИФКРУГИ	КГ		1,269
53	45077	ПРОПАН-БУТАН, СМЕСЬ ТЕХНИЧЕСКАЯ	ШТ		0,196945
54	51619	ЩИТЫ ИЗ ДОСОК ТОЛЩИНОЙ 25 ММ	КГ		1,3761
СТРОИТЕЛЬНЫЕ МАТЕРИАЛЫ И КОНСТРУКЦИИ					
55	ЦЕНА1-1	ПРОФИЛЬ 100X100ММ	М2		1,0384
56	ЦЕНА1-5	ПРОФИЛЬ 100X100ММ	ТН		1,296
57	ЦЕНА1-5	ПРОФИЛЬ 20X20ММ	ТН		0,78732
58	ЦЕНА1-66	КОНЕК ИЗОЦИНКОВАННЫЙ СТАЛИ	ШТ		90
59	ЦЕНА1-65	КРАНШТЕЙН ДЛЯ ВОДОСТОКОВ	ШТ		72
60	ЦЕНА1-65	ОТВОД ДЛЯ ВОДОСТОЧНЫХ ТРУБ	ШТ		72
61	ЦЕНА1-64	ПАТРУБКА Д-100 ВОДОСТОЧНАЯ	ПМ		78
62	ЦЕНА1-3	ОЦИНКОВАННЫЙ СТАЛЬ	ПМ		162
63	ЦЕНА1-3	ПРОФИЛЬ 80X40ММ	ТН		1,02762
64	ЦЕНА1-56	ПРОФНАСТЫЛ ИЗ ПВХ ГЛАДКАЯ	М2		274,296
65	ЦЕНА1-8	ПРОФИЛЬ 40X20ММ	ТН		0,9588
66	ЦЕНА1-1	СПОРТИВНАЯ РЕЗИНОВАЯ ПОКРЫТИЯ	М2		192
67	ЦЕНА1-21	СТРОПИЛА ДЛЯ СКАМЕЕК 150X40ММ	ПМ		144
68	ЦЕНА1-2	ПРОФИЛЬ 40X20ММ ДЛЯ СКАМЕЕК	ТН		0,1173



ООО
"YANGI-HAYOT PROJEKT"

РАБОЧИЙ ПРОЕКТ

Тошкент шаҳар Юнусобод туманида жойлашган 163- сонли мактабгача
таълим ташкилотининг болалар майдончаси (бшт)
(исправлено по замечаниям экспертизы)

АЛЬБОМ

Архитектурные решения

Директор
ГИП

Раимбердиев А.Н
Эсонов.Х.Р.



Ташкент 2022 г.

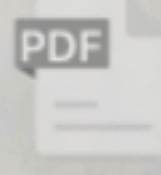

Scanned with
MOBILE SCANNER

План теневой навеса

Условные обозначения:

1	- Релин	32м2
2	- Стяжка	

Экспликация

N/п	Наименование	Площадь м2	Кат. пом.
1	Беседка	32	

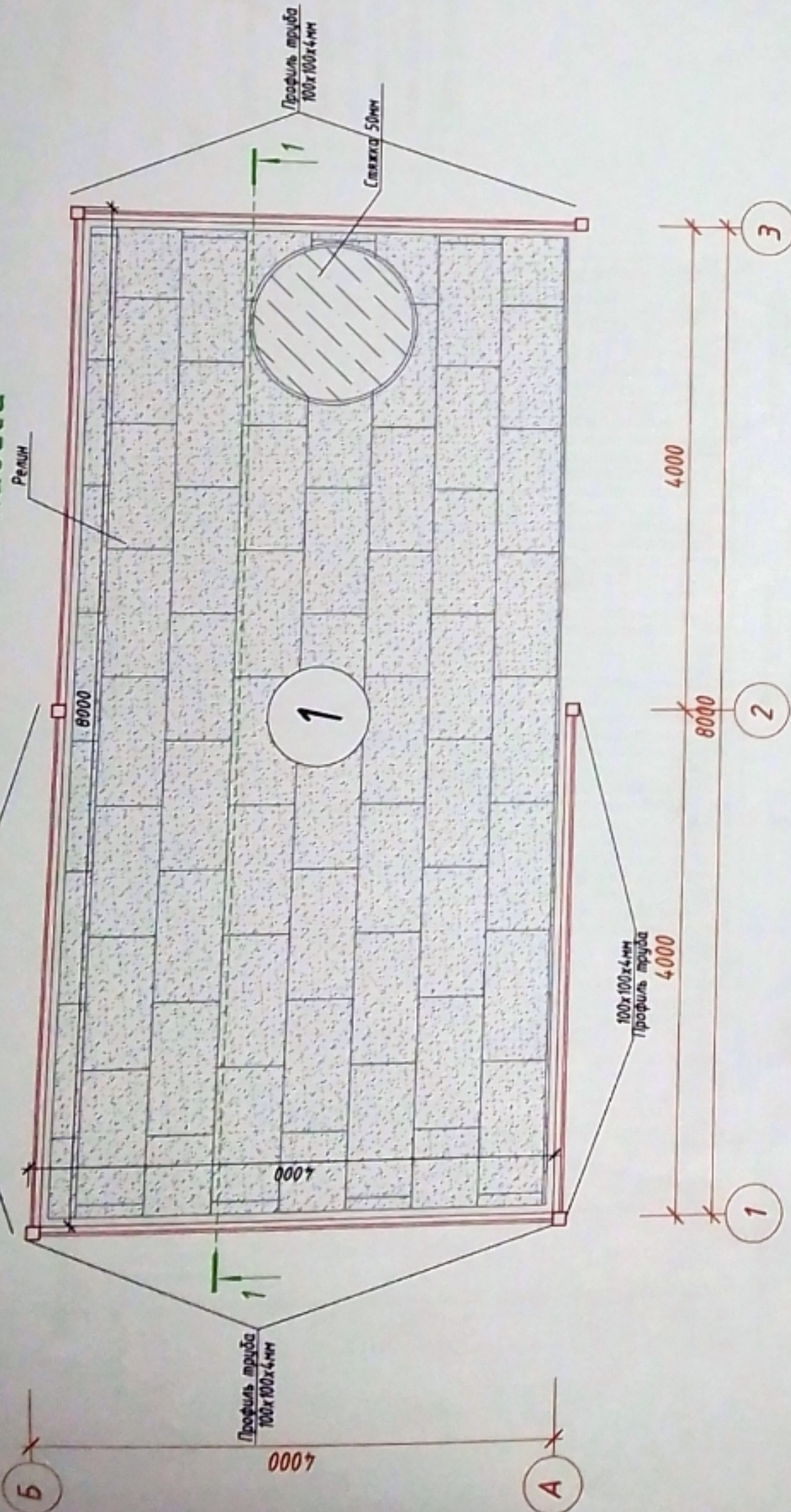

Разрез 1-1

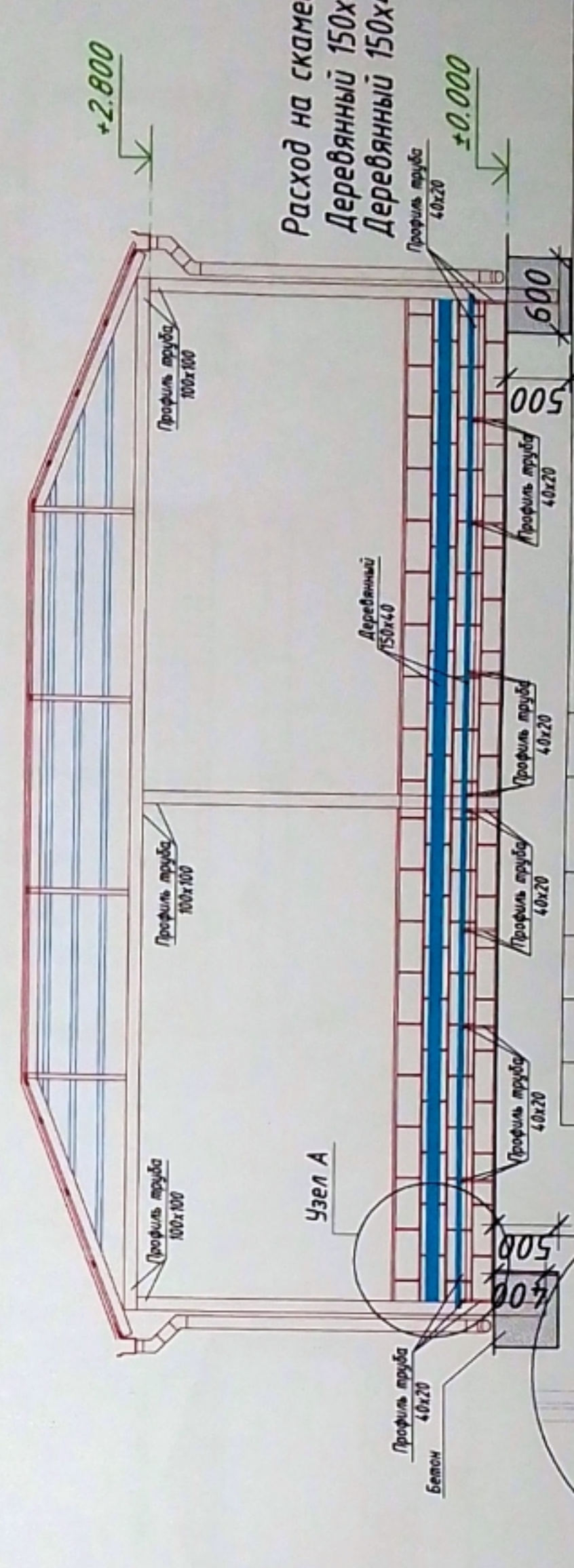

Расход материала

- 100x100 Профиль труба для стоек 19.2 п/м
- 100x100 Профиль труба для фермы 24 п/м
- 80x40 Профиль труба для фермы 33 п/м
- 40x20 Профиль труба для фермы 94 п/м
- 40x20 Профиль труба для скамеек 11.5 п/м
- 150x40 Стропила для скамеек 24 п/м
- Масленая краска (желтый) 13 м2
- Масленая краска (красный) 48 м2
- Масленая краска (светло голубой) 9.5 м2

-Бетон на стоек 30x30x50см 0.045x6шт= 0.27 м3

Ведомость полов

№ п/п	Помещение	Тип пола по конструктивному исполнению	Схема пола	Материал слоя	Площадь (м2)	Плунтус (шт)
1		Релин	4		6	7
2			5		32	

2022г	АР		
Тошкент шаҳар Юнусовод туманида жойлашган 163- сонли мактабга таълим ташкилотининг Болалар майдончаси (бшп) (исправлено по замечаниям экспертизы)			
Изм.	Кол.уч.	Лист	Итого листов
ГИП	Эсофиди Х. Юнусов	ГАП	Холматов Ш. Абдурашидов
63-сонли мактабга таълим ташкилоти		РП	Листов
План теневого навеса		1	2
Разрез 1-1, ведомость полов		ООО «YANGI-NAUOT PROJECT»	



Экспликация по кровле на сгм +3.000

План кровли

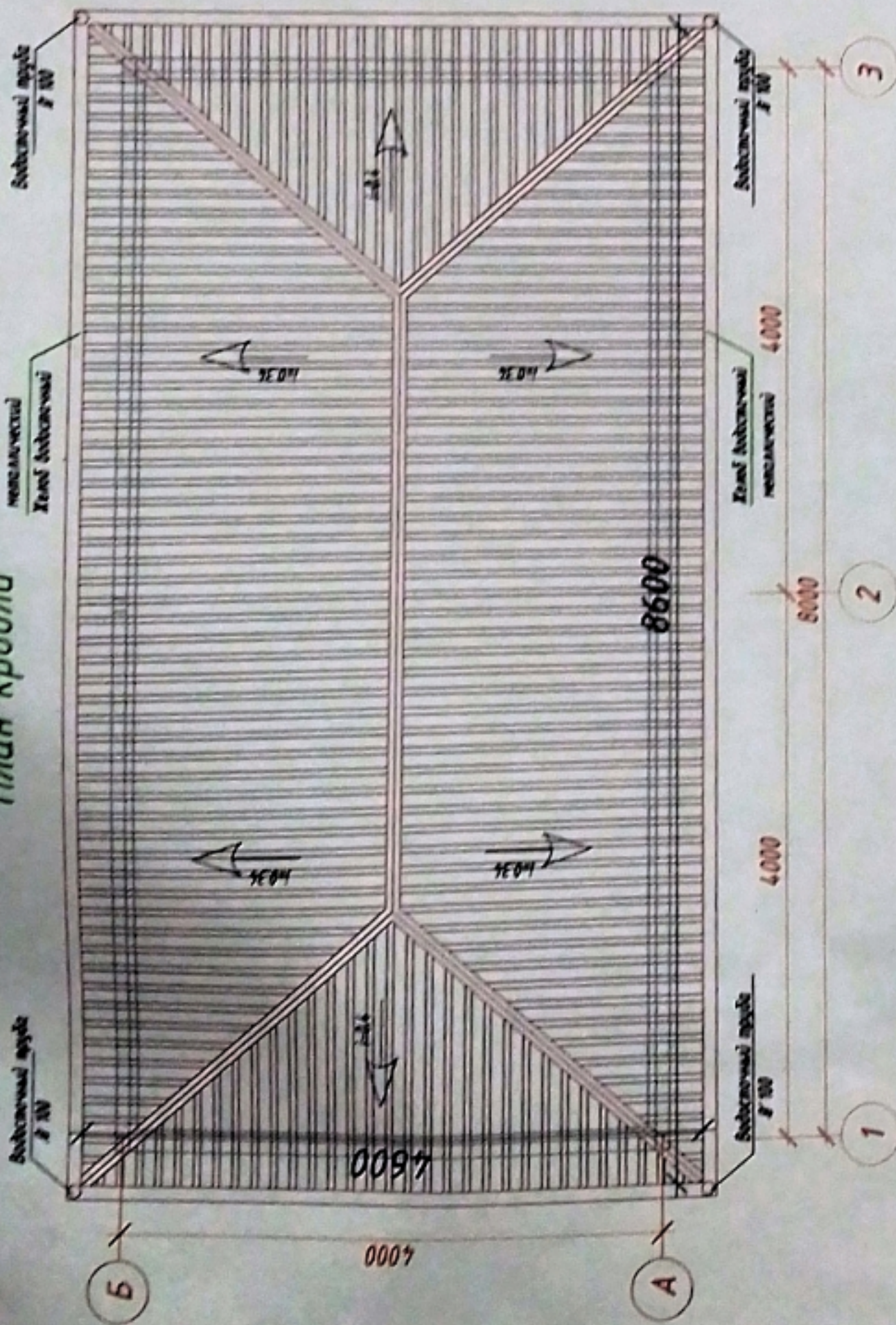

Поз	Наименование	Ед. изм.	Кол-во
1	Крыша из оцинкованной алюминиевой стали Т-47, 7мм	м ²	27
2	Профили с полимерным покрытием СЗН-8000-4.7	м ²	45.776
3	Труба подсечная окрашенная из алюминиевой стали Т-47, 7мм Ø80мм (Штам. 1.5 Д.м.)	шт	12
4	Профили для подсечной	шт	12
5	Сетка для подсечной кровли	шт	12
6	Крыша из оцинкованной стали Т-47, 7мм	м ²	15

Фасад в осях 3-1

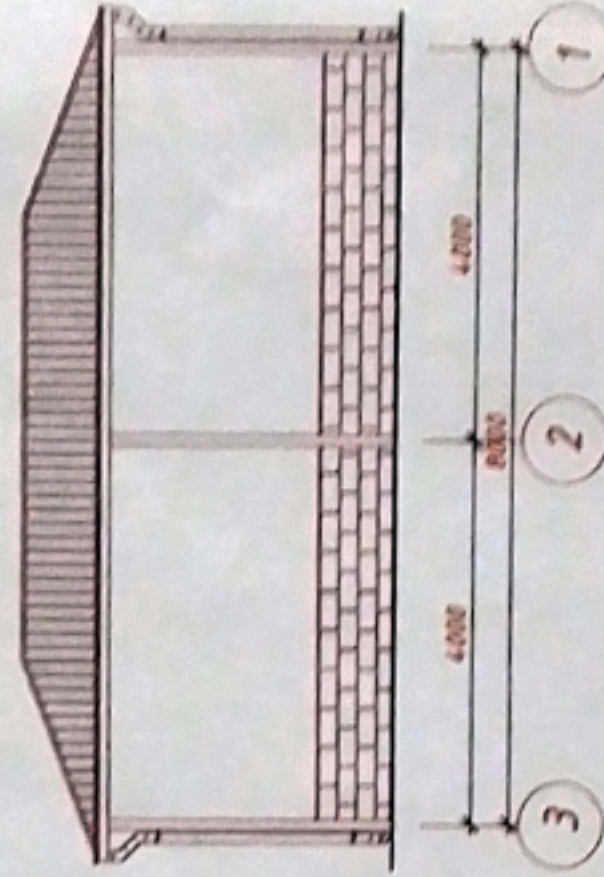

Фасад в осях 5-4

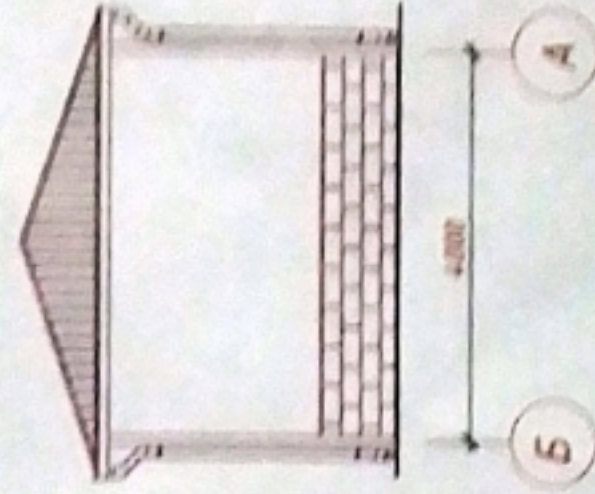

Фасад в осях 1-3

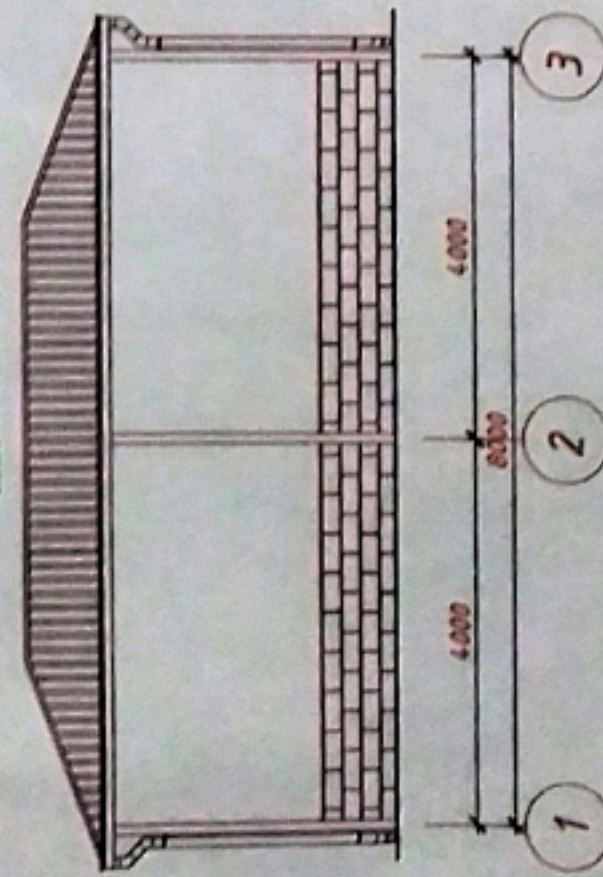

Фасад в осях 4-5

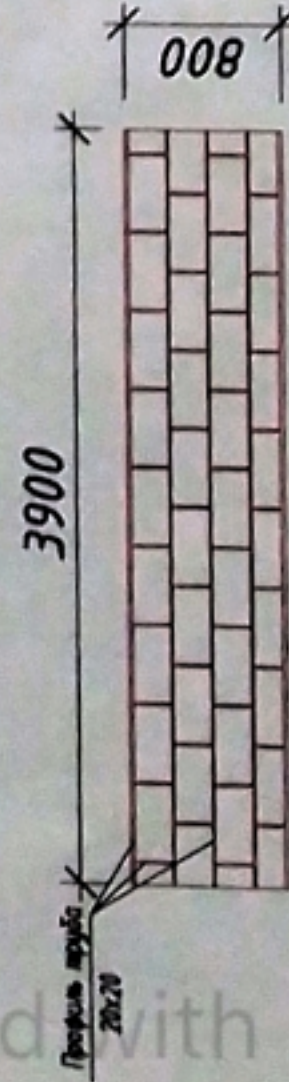
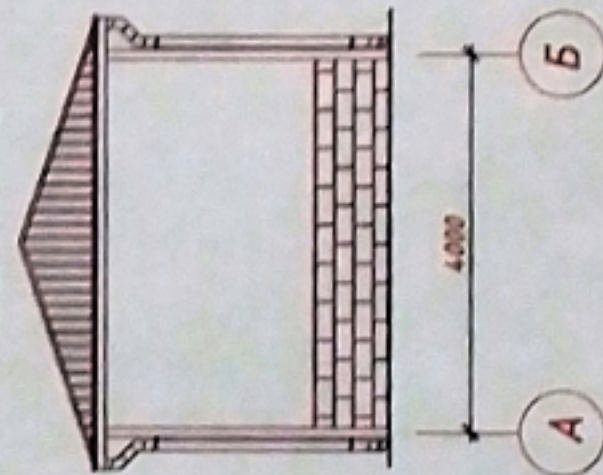

-Декоративный ограждения 3,12 x 5 = 15.6 м2
-Профиль труба 20x20 24.3x5шт=121,5 м/м

2022г

АР

Ташкент шаҳар Юнусов туманида жойлашган 163- сонли мактабга таълим таъхилотининг болалар майдончаси (битт) (исправлено по замечаниям экспертизы)



Изм. Кол-во Лист № 001
 ГИП Эконом. Г.Р. 1/1
 ГАП Холматов. С.М. 1/1

Стенды Лист Листов

РП 2 2

План кровли, Фасад в осях 1-3, 3-1 А-Б, Б-А

ООО «YANGI-HAYOT PROJECT»



Ўзбекистон
Республикаси
Қурилиш вазирлиги

№ 3160-5960-8697-58bf-8835-8942-1429
Ҳужжат яратилган сана: 2021-04-26
Ариза рақами: 29996538

Ҳужжат берилган: "YANGI-HAYOT PROJECT" mas'uliyati
cheklangan Jamiyati
Қабул қилувчининг идентификация рақами: 308372631

Архитектура-шаҳарсозлик ҳужжатларини ишлаб чиқиш фаолиятини амалга ошириш учун
ЛИЦЕНЗИЯ

"YANGI-HAYOT PROJECT" mas'uliyati cheklangan jamiyati га объектларнинг мураккаблик тоифалари классификатори бўйича II тоифадаги объектлар учун қуйидаги: Тўлиқ комплексда лойиҳалаш бўйича фаолият турлари. А гуруҳи Уй-жой-хўжалик қурилиши учун объектлар ва комплекслар лойиҳа-смета ҳужжатларини яратиш, шу жумладан уларнинг муҳандислик тармоқлари ва тизимларини лойиҳалаштириш фаолият тур(-лар)и билан шуғулланишга лицензия берилди.

Лицензия берилган сана: 26-04-2021 йил

Лицензия рақами: АЛ-001759

Солиқ тўловчининг идентификация рақами (СТИР): 308372631

Юридик шахснинг почта манзили: Toshkent shahri, Yashnobod tumani, Oxongoron shox ko'chasi, 6-uy, 2-hopadon

Лицензия амал қилиш муддати чекланмаган.

НОСИРОВ ОБИДЖОН ШАРОФОВИЧ

Мазкур ҳужжат Вазирлар Маҳкамасининг 2017 йил 15 сентябрдаги 728-сон қарори билан тасдиқланган Ўзбекистон Республикаси Ягона интерактив давлат хизматлари портали тўғрисидаги низомга мувофиқ шакллантирилган электрон ҳужжатнинг нусхаси ҳисобланади. Электрон ҳужжатнинг нусхасида кўрсатилган маълумотлар тўғрлигини текшириш учун govo.gov.uz веб-сайтига ўтнинг ва электрон ҳужжатнинг ноёб рақамини хиритинг ёки мобил телефон ёрдамида QR-кодни сканер қилинг. Диққат! Вазирлар Маҳкамасининг 2017 йил 15 сентябрдаги 728-сон қарорига мувофиқ электрон ҳужжатлардаги маълумотлар қонуний ҳисобланади. Давлат органларига Ягона порталда шакллантирилган электрон ҳужжатларнинг нусхаларини қабул қилишни рад этишлари қатъиян таъқиқланган.

3064



PDF

Scanned with
MOBILE SCANNER



Scanned with
MOBILE SCANNER