

## ПУДРАТ ШАРТНОМАСИ № 31

«7» июнь 2022 йил

Кейинги ўринларда “Буюртмачи” деб юритиладиган Гулистон шаҳар хокимияти номидан *Низом* асосида иш юрутувчи раҳбар А. Ботмиров бир томондан «RICAMBI AUTO» МЧЖ кейинги ўринда “Пудратчи” деб юритиладиган номидан *Низом* асосида иш кўрувчи корхона раҳбари *Д. Махмуджонов* иккинчи томондан пудрат шартномасини туздилар.

### I. ТАЪРИФЛАР

1. Мазкур шартномада куйидаги тарифлар қўлланилади:

**Қурилиш объекти** – мазкур шартнома (контракт) доирасида барча ишларни бажариш даврида далолатнома бўйича Буюртмачи томонидан Пудратчига берилган объект.

### II. ШАРТНОМАНИНГ МАВЗУСИ.

2. Пудратчи мазкур шартнома шартларига асосан лойихада кўзда тутилган объект **Благоустройство Уборный на 12 очка в «Янги хаёт» МФЙ г. Гулистан Сырдаринской области** бажариш мажбуриятини олади, Буюртмачи эса Пудратчига қурилиш ишларини бажариш учун зарур шароитлар яратиш, уларни қабул қилиш ва тўловни амалга ошириш мажбуриятини олади.

### III. ШАРТНОМА БЎЙИЧА ИШЛАР ҚИЙМАТИ.

3. Мазкур шартнома бўйича Пудратчи танлов савдоси натижасида аниқланган барча солиқлар, йигимлар ва ажримларини уз ичига олган ҳолда жорий нархларда ККС билан 199 999 995 (Бир юз тўқсон тўққиз миллион тўққиз юз тўқсон тўққиз минг тўққиз юз тўқсон беш) сўмни ташкил этади.

### IV. ПУДРАТЧИНИНГ МАЖБУРИЯТЛАРИ.

4. Мазкур шартнома бўйича Пудратчи мазкур шартноманин그 II бўлимда назарда тутилган ишларини бажариш учун:

Барча ишларни мазкур шартномада ҳамда унга 1- иловага мувофиқ ишларни бажариш жадвалида назарда тутилган ҳажмда ва муддатларда ўзининг кучлари (бош пудратчи ташкилотининг иш ҳажми 50 фоиздан кам бўлмаслиги керак) ёки жалб қилинган кучлар билан бажариш ҳамда ишни Буюртмачига мазкур шартнома шартларига мувофиқ топшириш; Қурилиш жараёнида техника хавфсизлиги, ишларни бажариш вақтида атроф муҳитни, ўтқазилган дарахтларни ва ер учаскасини муҳофаза қилиш бўйича зарур тадбирлар бажарилишини таъминлаш, шунингдек ёритиш чироклари ўрнатиш; Мазкур шартномада назарда тутилган барча мажбуриятларни тўлиқ ҳажмда бажариш мажбуриятини ўз зиммасига олади.

5. Пудратчи мазкур шартнома бўйича барча ишларининг ўз кучлари билан ва субпудратчилар томонидан зарур тарзда бажарилиши ҳамда объектнинг фойдаланишга топширилиши учун Буюртмачи олдида тўлиқ мулкый жавоб беради.

### V. БУЮРТМАЧИНИНГ МАЖБУРИЯТЛАРИ.

6. Мазкур шартномани бажариш учун Буюртмачи:

Ишлар бажарилиши устидан доимий архитектура - қурилиш назоратини ва мазкур шартномада қайт этилган Пудратчи томонидан қабул қилинган мажбуриятлар ва бошқа функцияларга риоя этилишини назорат қилиш, Пудратчидан тугалланган ишларни қабул қилиб олишни таъминлаш;

Пудратчининг барча мурожаатларини ўн кун муддатда кўриб чиқиш ва қарор қабул қилиш;

Мазкур шартнома имзоланган кундан бошлаб 10 кун давомида Пудратчига ишларини қабул қилиш учун зарур бўлган ижро ҳужжатлари рўйхатини тақдим этиш;

Мазкур шартномада назарда тутилган мажбуриятларни тўлиқ ҳажмда бажариш мажбуриятини олади;

## **VI. ИШЛАРНИ БАЖАРИШ МУДДАТЛАРИ.**

7. Пудратчи биринчи аванс тўлови тушган кундан бошлаб ишларни бажаришга киришади.

8. Томонларнинг келишувига мувофиқ қурилишнинг давом этиш вақти ишлар бошланган кундан эътиборан 30 кунни ташкил этади

## **VII. ТЎЛОВЛАР ВА ХИСОБ-КИТОБЛАР.**

9. Буюртмачи Пудратчига шартнома бўйича ишлар умумий жорий қийматининг 30 фоизи миқдорида аванс ўтказилади, бу 59 999 998.50 (*Эллик тўққиз миллион тўққиз юз тўқсон тўққиз минг тўққиз юз тўқсон саккиз*) сўм 50 тийинни ташкил этади

10. Жорий молиялаштириш бажарилган ишлар сифати текширилгандан кейин, берилган авансни мутаносиб равишда ушлаб қолиниши ҳисобга олган ҳолда, бажарилган ишлар қийматининг 100 фоиз буюртмачи томонидан тасдиқланган ҳисоб-фактурага асосан ҳисобот ойдан кейинги ойида амалга оширилади.

11. Пудратчи объект фойдаланишга топширилгунга қадар мазкур шартнома бўйича объектга мулк ҳуқуқини ўзида сақлаб қолади. Объект Буюртмачига топширилгунга қадар объектнинг тасодифий йўқ қилиниши ва шикастланиши ҳавфи Пудратчининг зиммасида бўлади.

12. Буюртмачи мазкур шартнома бўйича ўз зиммасига қабул қилган мажбуриятларни шартнома кучга кирган кундан бошлаб қирқ беш кун мобайнида бажармаган тақдирда, Пудратчи бу ҳақда қонун ҳужжатларида белгиланган тартибда Буюртмачини ёзма равишда хабардор қилган ҳолда, шартномага ўзгартиришлар киритиш ёки шартномани бир томонлама тартибда бекор қилиш ҳуқуқига эгадир. Бунда Буюртмачи Пудратчи томонидан бажарилган ишлар учун ҳақ тўлашдан озод қилинмайди.

## **VIII. ИШЛАРНИ БАЖАРИШ.**

13. Буюртмачи қурилиш майдонида ўз вакилини-техник аудиторни тайинлайди, у Буюртмачининг номидан бажарилаётган ишлар сифати устидан техник назорати амалга оширади, шунингдек Пудратчи томонидан фойдаланиладиган материаллар ва асбоб-ускуналарнинг шартнома шартларига ва иш ҳужжатларига мувофиқлигини текширади.

14. Техник аудитор ишлар бажарилишининг ва шартноманинг бутун даври мобайнида ишларнинг барча турлари билан тўсиксиз танишиш ҳуқуқига эгадир.

15. Пудратчи техник аудиторни ишлаш учун жой билан таъминлайди. Техник аудитор Пудратчи томонидан ўтказиладиган қурилиш майдонида ишларни амалга ошириш чоғида пайдо бўлувчи масалаларни ҳал қилиш бўйича йиғилишларда мунтазам равишда қатнашади.

16. Агар Буюртмачи Пудратчи ва (ёки)унинг субпудратчилари томонидан ишларнинг сифатсиз бажарилганлигини аниқласа, у ҳолда Пудратчи ўз кучлари билан ва қурилиш қийматини кўпайтирмасдан ушбу ишларнинг уларнинг зарур сифатини таъминлаш учун келишилган муддатда қайта бажаришга мажбурдир.

Агар Пудратчи сифатсиз бажарилган ишларни келишилган муддатларда тузата олмаса, Пудратчи уларни тузатишнинг кечикиши оқибатида етказилган зарарларни Буюртмачига тўлайди.

## **IX. ИШЛАРНИ ҚЎРИҚЛАШ .**

17. Пудратчи ишлар бошланишидан таъмирлаш тугаллангунча ва таъмирлаш тугалланган объект буюртмачи томонидан қабул қилиб олингунга қадар объектни зарур даражада қўриқланиши таъминлайди.

18. Тикланган бинолар ва иморатлар, шунингдек материаллар, асбоб-ускуналар ва бошқа мол-мулк объект қабул қилиб олинганидан кейин сақланиши учун Буюртмачи жавоб беради .

## **X. ЕНГИБ БЎЛМАЙДИГАН КУЧ (ФОРС-МАЖОР) ХОЛАТЛАРИ.**

19. Агар ушбу шартнома бўйича мажбуриятлар қисман ёки тўлиқ бажарилмаслиги табиат ходисалари ва бошқа енгиб бўлмайдиган куч ҳолатлари натижасида келиб чиқса ва агар бу ҳолатлар мазкур шартноманинг бажарилишига бевосита таъсир этса, томонлар бундай қисман ёки тўлиқ бажармаслик учун жавобгарликдан озод этадилар.

Мазкур шартнома бўйича мажбуриятларни бажариш муддати енгиб бўлмайдиган куч ҳолатлари амал қилган, шунингдек ушбу ҳолатлар юзага келтирган вақтга мутаносиб равишда узайтирилади.

20. Агар энгиб бўлмайдиган куч ҳолатлари ёки уларнинг оқибатлари бир ойдан кўп вақтга чўзилса, у ҳолда Пудратчи ва Буюртмачи ишларни давом эттириш ёки уларни консервация қилиш учун қандай чоралар кўрилишини муҳокама қиладилар.

21. Агар томонлар икки ой ичида келиша олмасалар, у ҳолда томонларнинг ҳар бири шартнома бекор қилинишини талаб қилишга ҳақлидир.

## **XI. КАПИТАЛ ТАЪМИРЛАШНИШИ ТУГАЛЛАНГАН ОБЪЕКТНИ ҚАБУЛ ҚИЛИБ ОЛИШИ.**

22. Капитал таъмирлаш тугалланган объектни қабул қилиб олиш шартномани имзолаш санасида амалда бўлган белгиланган тартибда мувофиқ мазкур шартномада назарда тутилган барча мажбуриятлар томонлар тарафидан бажарилгандан кейин амалга оширилади.

23. Объектлар уларнинг фойдаланишга тайёрлиги тўғрисида Пудратчининг ёзма билдиришномаси Буюртмачи томонидан олинган кундан бошлаб 10 кун мобайнида қабул қилиб олинади.

24. Пудратчи капитал таъмирлаш тугалланган объектни қабул қилиб олиш бошланишидан 5 кун олдин мазкур шартноманинг V бўлимига мувофиқ Буюртмачига Буюртмачи томонидан белгиланган таркибда икки нусхада ижро ҳужжатларини беради. Пудратчи Буюртмачига ушбу ҳужжатлар тўплами амалда бажарилган ишларга тўлиқ мос келишини ёзма равишда тасдиқлаш керак.

25. Қабул қилиб олинган пайтдан бошлаб объект Буюртмачининг мулкига айланади.

## **XII. КАФОЛАТЛАР**

26. Пудратчи:

Барча ишлар тўлиқ ҳажмда ва мазкур шартнома шартларида белгиланган муддатларда бажарилишини;

лойиха ҳужжатларига ҳамда қурилиш меъёрлари, қоидалари ва техник шартларига мувофиқ барча ишларни бажариш сифатини;

ҳар ойда бажарилган ишлар ҳажмини тасдиқловчи (ойлик ҳисобат) ҳисоб-фактурани ҳисобот даврининг 28 санасига топширишни;

узи томонидан капитал таъмирлаш учун қўлланиладиган қурилиш материаллари, конструкция ва тизимлар сифатини, уларнинг лойиха ҳужжатларида кўрсатилган сертификацияларга, давлат стандартларига ҳамда техник шартларига мувофиқлигини;

ишларни қабул қилиш ва объектдан фойдаланишнинг кафолатли даврида аниқланган камчиликлар ва нуқсонларни ўз вақтида бартараф қилишни;

объектдан фойдаланилганда муҳандислик тизимлари ва ускуналарининг фойдаланиш қоидаларига мувофиқлигини кафолатлайди,

27. Объект ва унга кирадиган муҳандислик тизимлари, асбоб-ускуналар, материаллардан фойдаланиш ва ишларнинг кафолатли муддати томонлар қурилиши тугалланган объектни қабул қилиб олиш тўғрисидаги далолатномани имзоланган кундан бошлаб камида \_\_ой этиб белгиланади. Объект томининг кафолатли муддати камида \_\_\_ой этиб белгиланади.

28. Агар объектдан фойдаланишнинг кафолатли даврида аниқланиб, улар бартараф этилгунга қадар фойдаланишни давом эттириш имконини бермайдиган нуқсонлар аниқланса, у ҳолда кафолат муддат нуқсонларни бартараф этиш даврига узайтирилади. Нуқсонлар Пудратчи томонидан ўз ҳисобидан бартараф этилади.

Мавжуд нуқсонлар ва уларни бартараф этиш муддатлари Пудратчи ва Буюртмачининг икки томонлама далолатномасида қайд этилади.

Агар Пудратчи бажарилган ишлардаги нуқсонлар ва чала ишларни, жумладан ускуналарнинг камчиликларини далолатномада кўрсатилган муддат ичида бартараф этмаса, у ҳолда Буюртмачи мазкур шартноманинг VII бўлимида назарда тутилган кафолат суммаси Пудратчидан ушлаб қолиш ҳуқуқига эга.

29 Буюртмачи Пудратчи томонидан сифатли ва белгиланган муддатларда бажарилган ишлар ҳажмини инвестордан маблағ ажратилгандан сўнг 3 кун ичида тўлаб беришни кафолатлайди.

## **XIII. ШАРТНОМА БЕКОР ҚИЛИШ**

30. Буюртмачи:

шартнома кучга киргандан кейин капитал таъмирлаш бошланиши Буюртмачига боғлиқ бўлмаган сабабларга кўра Пудратчи томонидан бир ойдан кўп вақтга кечиктирилганда;



ишларни тугатишнинг мазкур шартномада белгиланган муддати Пудратчининг айби билан бир ойдан ортиқ муддатга кўпайган ҳолда, Пудратчи томонидан ишларни бажариш жадвалига риоя этилмаганда:

Пудратчи томонидан шартнома шартлари қурилиш меъёрлари ва қоидаларида назарда тутилган ишларнинг сифати пасайишига олиб келадиган даража бузилганда;

қонун ҳужжатларига мувофиқ бошқа асослар бўйича шартноманинг бекор қилинишини талаб қилиш ҳуқуқига эга.

31. Пудратчи:

ишларнинг бажарилиши Пудратчига боғлиқ бўлмаган сабабларга кўра Буюртмачи томонидан бир ойдан ортиқ муддатга тўхтатиб қўйилганда;

Буюртмачи томонидан молиялаштириш шартлари бажарилмаганда;

Қонун ҳужжатларига мувофиқ бошқа асослар бўйича шартноманинг бекор қилинишини талаб ҳуқуқига эга.

32. Шартнома бекор қилинганда Буюртмачи ва Пудратчининг қўшма қарорига кўра тугалланмаган қурилиш бир ой муддатда Буюртмачига берилади, Буюртмачи бажарилган ишлар қийматини Пудратчига тўлайди.

33. Мазкур шартномани бекор қилишга қарор қилган томон мазкур бўлим қондасига мувофиқ иккинчи томонга ёзма билдиришнома юборади.

34. Шартнома бекор қилинган тақдирда айбдор томон иккинчи томонга етказилган зарарни, шу жумладан бой берилган фойдани тўлайди.

35. Шартноманинг бир томонлама бекор қилинишига йўл қўйилмайди, қонун ҳужжатларида ёки мазкур шартномада назарда тутилган ҳоллар бундан мустасино.

#### **XIV. ТОМОНЛАРНИНГ МУЛКИЙ ЖАВОБГАРЛИК.**

36. Томонлардан бири шартнома мажбуриятларини бажармаган ёки зарур даражада бажармаган тақдирда айбдор томон;

иккинчи томонга етказилган зарарларни қоплайди;

Ўзбекистон Республикаси Фуқоралик кодексига, “Хўжалик юритувчи субъектлар фаолиятининг шартномавий-ҳуқуқий базаси тўғрисида” ги Ўзбекистон Республикаси Қонунида, бошқа қонун ҳужжатларида ҳамда мазкур шартномада назарда тутилган тартибда бошқача жавобгарликка тортилади.

37. Мазкур шартномада кўрсатилган ўз мажбуриятларига риоя қилмаганлиги, ўз вақтида молиялаштирмаганлиги ва шартномада белгиланган бошқа мажбуриятларни бузганлиги учун Буюртмачи Пудратчига кечиктирилган ҳар бир кун учун мажбуриятларнинг бажарилмаган қисмининг **0,4** фоизи миқдорига пеня тўлайди, бунда пенянинг умумий суммаси бажарилмаган ишлар ёки кўрсатилмаган хизматлар қийматининг **50** фоизидан ошмаслиги лозим.

Пеня тўланиши Буюртмачини шартномага шартлари бузилиши туфайли етказилган зарарни қоплашдан озод қилмайди.

38. Шартномага мувофиқ бажарилган ишлар ҳажмини тасдиқлашдан асоссиз равишда бош тортганлиги учун Буюртмачи Пудратчига ўзи тасдиқлашни рад этган ёки бош тортган сумманинг **0,4** фоизи миқдорига жарима тўлайди.

39. Пудратчи объектни ўз вақтида ишга тушириш бўйича ўз мажбуриятларини бузганлиги учун Буюртмачига муддати ўтказиб юборилган ҳар бир кун учун мажбуриятларнинг бажарилмаган қисмининг **0,4** фоизи миқдорига пеня тўлайди, бироқ бунда пенянинг умумий суммаси объект шартномавий жорий қийматининг **50** фоизидан ошмаслиги лозим.

Буюртмачи томонидан топилган нуқсонлар ва камчиликлар ўз вақтида баргараф этилмагани учун Пудратчи Буюртмачига муддати ўтказилиб юборилган ҳар бир кун учун сифатсиз бажарилган ишлар қийматининг **0,4** фоизи миқдорига пеня тўлайди, бунда пенянинг умумий суммаси сифатсиз бажарилган ишлар қийматининг **50** фоизидан ошмаслиги керак.

Пеня тўлаш Пудратчини ишларни бажаришнинг ёки хизматлар кўрсатишнинг кечикиши туфайли етказилган зарарларни қоплашдан озод қилмайди.

40. Агар бажарилган ишлар сифати белгиланган стандартларга, қурилиш меъёрлари ва қоидаларига, иш ҳужжатларига мувофиқ бўлмаса, у ҳолда Буюртмачи “Даврархитектқурилишназорат” инспекциясининг ҳулосаси асосида объектни қабул қилиш ва унинг учун ҳақ тўлашдан бош тортиши, шунингдек Пудратчидан сифати зарур даражада бўлмаган ишлар қийматининг **0,4** фоизи миқдорига жарима ундириш ҳуқуқига эга.



41. Шартнома бўйича мажбуриятлар бажарилмаганлиги учун мазкур моддада назарда тутилган жазолардан ташқари шартномани бузган томон иккинчи томонга тарафидан қилинган харажатларда, мол-мулкнинг йўқотилиши ёки шикастланишида, шу жумладан бой берилган фойдада ифодаланадиган пеня билан қопланмаган зарарларни қоплайди.

42. Муддат ўтказиб юборганлиги ёки мажбуриятларнинг бошқача тарзда зарур даражада бажарилмаганлиги учун пеня тўлаш томонларни ушбу мажбуриятларни бажаришдан озод қилмайди.

### XV. НИЗОЛАРНИ ХАЛ ЭТИШ ТАРТИБИ.

43. Шартномани бажаришда ва бекор қилишда шунингдек етказилган зарарни қоплашда пайдо бўладиган низоли масалаларни томонлар хал этолмаса улар қонун ҳужжатларида белгиланган тартибда Сирдарё вилояти иктисодий суди томонидан кўриб чиқилади.

### XVI. АЛОХИДА ШАРТЛАР

44. Мазкур шартнома имзолангандан кейин, мазкур шартномага тегишли бўлган томонлар ўртасидаги барча олдинги ёзма ва оғзаки битимлар, ёзишмалар, томонларнинг ўзаро келишувлари ўз кучини йўқотади.

45. Мазкур шартномага барча ўзгартириш ва қўшимчалар, агар улар ёзма шаклда расмийлаштирилган ва томонлар уларни имзолашган бўлса, ҳақиқий ҳисобланади.

46. Буюртмачи билан Пудратчи ўртасидаги мазкур шартномадан келиб чиқмайдиган янги мажбуриятлар пайдо бўлишига олиб келадиган ҳар қандай ахдлашувни томонлар мазкур шартномага қўшимчалар ёки ўзгартиришлар шаклида ёзма равишда тасдиқлаши керак.

47. Агар Пудратчи шартнома бўйича ишлар яқунлангандан кейин қурилиш майдонида ўзига тегишли мол-мулкни қолдирса, у ҳолда Буюртмачи Пудратчи қурилиш майдонини озод қилиш санасигача бажарилган ишлар учун унга ҳақ тўлашни кечиктиришга ҳақлидир.

48. Мазкур шартномада назарда тутилмаган бошқа барча ҳоллар учун амалдаги қонун ҳужжатлари нормалари қўлланилади.

49. Мазкур шартнома бир хил юридик кучга эга бўлган 2 нусхада тузилди.

50. Мазкур Шартнома икки нусхада тузилади. Иккала нусха айнан бир хил ва тенг кучга эга бўлиб 2022 йил 31 декабрга қадар амалда бўлади. Томонларнинг ҳар бирида мазкур Шартноманинг бир нусхаси сақланади.

### XVII. ТОМОНЛАРНИНГ БАНК РЕКВИЗИТЛАРИ ВА ЮРИДИК МАНЗИЛЛАРИ.

#### БУЮРТМАЧИ:

#### ПУДРАТЧИ:

Ташкилот номи:

«RICAMBI AUTO» МЧЖ Манзил:

Гулистон Шаҳар Дустлик МФЙ

GULISTON SHAHAR HOKIMLIGI	
MUSTAQILLIK KO'CHASI 35-JIV	
Манзил:	INN: 200322685 MFO: 00914
TOSHKENT SHAHAR MARKAZIY BANK	
Телефон:	40 17 22 86 02 4 0 1 7 0
Факс:	11 20 4 0 1 8 0 0 7
GULISTON SHAHAR BO'YICHA SAZNAVCHILIK	
СТИР коди:	BO'LINMASI
INN: 201122919 MFO: 00014	
X/P	
H/R	

Телефон: +99899-012-17-03

Факс: +99899-012-17-03

СТИР коди: 307793211

X/P 20208000905287258001

Банк: АТ Халк банк Гулистон

МФО: 00759

Рахбар (директор): Д. Махмуджонов

Банк:

МФО:

Рахбар (директор):

Д. Боширов

М.Ў.

(ИМЗО)



(ИМЗО)

ХУҚУҚШУНОС ХУЛОСАСИ. Шартнома  
Лоихаси Узб Рнинг Фуқаролик кодекси,  
«Хужалик юритувчи субъектлар фаолиятининг  
шартномавий-ҳуқуқий базаси тугрисида» ги  
Қонунни ва бошқа қонунларига мувофиқ  
тузилган ҳуқуқшунос  
Н. Ахроров

График производство работ

по объекту: Благоустройство Уборный на 12 очка в «Янги хаёт» МФЙ г. Гулистан Сырдаринской области .

Генподрядчик: «RICAMBI AUTO» МЧЖ

Срок строительство: 30 дней

сум

№	Наименование работ	Ед.изм	объём работ	Всего стоимость	2022 год	2022 год
					июнь	июнь
1	Благоустройство Уборный на 12 очка в «Янги хаёт» МФЙ г. Гулистан Сырдаринской области	объект	1	199999995,0	59999998,5	139999996,5
2	Затраты на оснавную з/п					
3	Затраты на оснавную работы и материала					
	<b>Всего</b>			<b>199999995,0</b>	<b>59999998,5</b>	<b>139999996,5</b>



## Молиялаштириш жадвали

Объект: Благоустройство Уборный на 12 очка в «Янги хаёт» МФЙ г. Гулистан Сырдаринской области .

Пудратчи ташкилот: «RICAMBI AUTO» МЧЖ

қурилиш муддати: 30 күн

№	Иш тури	Жами	сумда	
			2022 йил июнь	2022 йил июнь
1	Аванс 30%	59999998,5	59999998,5	0
2	Текущие финансирование 70%	139999996,5	0	139999996,5
	<b>Жами</b>	<b>199999995,0</b>	<b>59999998,5</b>	<b>139999996,5</b>







Yuridik shaxs (tadbirkorlik subyektini) davlat ro'yxatidan o'tkazilganligi to'g'risida

## GUVOHNOMA

Ushbu bilan Tadbirkorlik subyektlari yagona davlat reyestriga

"RICAMBI AUTO" Mas'uliyati cheklangan jamiyat

(Yuridik shaxsning – tadbirkorlik subyektining tashkiliy-huquqiy shakli ko'rsatilgan holdagi to'liq nomi)

"RICAMBI AUTO" MChJ

(Yuridik shaxsning qisqartirilgan nomi)

Tashkil etish (qayta tashkil etish, boshqa ro'yxatdan o'tkazish ma'lumotlarini o'zgartirish)

06.10.2020

900053

ro'yxat raqamli yozuv kiritilganligi tasdiqlanadi.

(Sana, oy (so'z bilan), yil):

Soliq to'lovchining identifikatsiya raqami (STIR):

307793211

Tashkiliy-huquqiy  
shakli:

Mas'uliyati cheklangan jamiyat

Joylashgan joyi:

Sirdaryo viloyati, Guliston shahri, Do'stlik, O'ng Sohil ko'chasi, 45-uy,

Guvohnoma:

Sirdaryo viloyati, Guliston shahri, DAVLAT XIZMATLARI

tomonidan

MARKAZI

berilgan

(Ro'yxatdan o'tkazuvchi organing to'liq nomi)





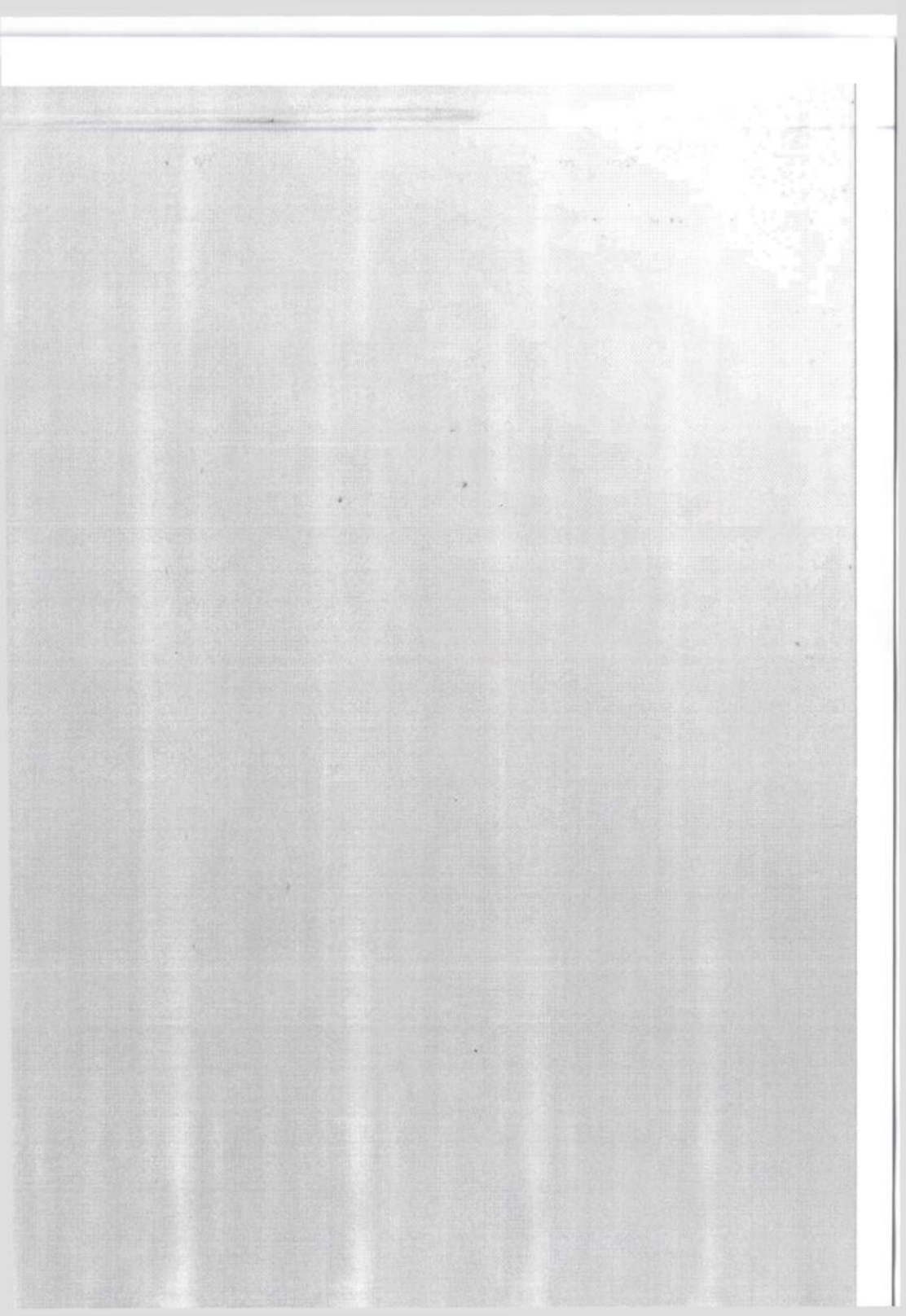





## РАБОЧИИ ПРОЕКТ-

Благоустройство  
Уборный на 12 очка в МФИ "Янгихаёт"  
г. Гулистан Сырдарьинской области

### СТАРТОВАЯ СТОИМОСТЬ СТРОИТЕЛЬСТВА

Книга №- 01

Пояснительная записка к смете  
Продолжительность строительства  
Стартовая стоимость строительства  
Прочие расходы заказчика  
Сводная объектная смета  
Лицензия

Директор



ООО СППУ

А. Мирзахмедов

М. Тиловкобилов



Пояснительная записка к определению "Стартовой" стоимость строительства



Согласно договора № \_\_\_\_\_  
(ОООСППУ) произвело расчет стартовой стоимости строительства  
в текущих ценах по объекту:

Благоустройство  
Уборный на 12 очка в МФЙ "Янгихаёт"  
г. Гулистан Сырдарьинской области

Расчет сметной стоимости производится по "Метод. рекоменд. ГосКомАрхитектСтроя."  
с использованием программногo комплекса QurQiymatAsos

Задание на проектирование является письмо-заказ заказчика:

\_\_\_\_\_ за номером \_\_\_\_\_

Нормативная продолжительность срока строительства \_\_\_\_\_ 1,6 Мес.

При проведении расчета использовались следующие исходные данные:

Среднемесячная заработная плата по состоянию на согласно данным на 1.10.2021 г.

Управления статистики Сырдарьинской области за один ч/час 16928,79 сум

Процент отчисления на соцстрах равен 12 %

Итого зарплата за 1 ч/час с отчислениями на соцстрах составит 18960,24 сум

Цены на строительные материалы и изделия приняты согласно "Каталога  
текущих цен на материально-технические ресурсы в строительном производстве  
Республики Узбекистан" за 4 квартал 2021 г. и конъюктуры рынка.

Стоимость эксплуатации машин и механизмов принята по конъюктуры рынка.

Прочие затраты подрядчика (Пп) определены согласно данным

Управления статистики Сырдар. области на 1 октябр 2021 г. и составляет 17,27%

Стоимость транспортных расходов на материалы принята в размере 5,0 %

Стоимость транспортных расходов на оборудование принята в размере 2,0 %

Стоимость транспортных расходов на кабельно-проводную продукцию 1,5 %

Предельная стоимость строительства в текущих ценах по объекту:

Благоустройство  
Уборный на 12 очка в МФЙ "Янгихаёт"  
г. Гулистан Сырдарьинской области

определилась в сумме: 208 358 803 сум

Примечание:

(ОООСППУ) применило цены по каталогу текущих цен

ГИП ООС СППУ

М



М.Тиловкобилов



## Определение продолжительности строительства



продолжительность строительства по объекту:

Благоустройство  
Уборный на 12 очка в МФЙ "Янгихаёт"  
г. Гулистан Сырдарьинской области

По сметной документации на строительство определены:

Трудозатраты рабочих-строителей,

определенные в составе смет 1 863,55 чел-час

Трудозатраты одного рабочего строителя за месяц

при восьми часовой рабочей смены 178 чел-час в мес

Коэф. учитывающий параллельную работу бригад

при производстве работ на объекте (электрики, сантехники и другие) 1,1 коэфф.

Среднее количество рабочих строителей, электриков, сантехников

и других специалистов работающих на объекте 6 чел.

$$T = 1863,55 / 178 / 1,176 = 1,6 \text{ мес}$$

Продолжительность строительства по объекту:

Благоустройство  
Уборный на 12 очка в МФЙ "Янгихаёт"  
г. Гулистан Сырдарьинской области

определилась : 1,60 Мес.  
35 Раб. дн.



М. Тиловкобилов



**Стартовая стоимость строительства в договорных текущих ценах**

**по объекту:**

Благоустройство  
Уборный на 12 очка в МФЙ "Янгихаёт"  
г. Гулистан Сырдарьинской области

Трудозатраты рабочих строителей: ч-час 1 863,55

№.№	Наименование затрат	Стоимость в текущих ценах (сум)
1	2	3
1	Со - затраты на оборудование, мебель с транспортными расходами	0
2	См - затраты на стр-ые матер., изделия, конструк. с транспортом;	106 274 581
3	Сзп-заработная плата рабочих-строителей с соцстрахом 12%	35 333 335
4	Сэм - затраты на эксплуатацию машин и механизмов с зарплатой машиниста;	7 406 498
<b>ИТОГО</b>		<b>149 014 414</b>
5	Прочие затраты производственного характера	Нет данных
		0
	С тм- затраты подрядчика на транспортировку мусора, завоз и вывоз грунта	0
6	Пп-Прочие затраты подрядчика 17,27%	25 734 789
7	Ср-Затраты, на страхование строительства объектов 0,4%х0,8	Нет в задании
		0
8	Затраты для учета коэф. риска. определяются по прогнозируемому индекса роста цен.	0
9	<b>ИТОГО Стартовая сто-ть объекта в догов.текущ. ц. с коэф. Кр=</b>	<b>1,00</b>
		<b>174 749 203</b>
10	<b>НДС = 15%</b>	26 212 380
11	<b>Итого стоимость в договорных текущих ценах с НДС</b>	<b>200 961 583</b>
12	<b>Прочие затраты заказчика</b>	7 397 220
	в т.ч. ПИР	6 028 847
	в т.ч. Авторский надзор (АН)	0
	в т.ч. Экспертиза проекта	931 500
	в т.ч. затраты на ГАСН	349 498
	в т.ч. Подготовка АПЗ	
	в т.ч. Проект на инженерно-геолог. условия	
	в т.ч. Топографическая съемка	
	в т.ч. Тендерные торги	
	в т.ч. Затраты на Гос.эколог. экспертизу (3 мин. з/пл)	
	в т.ч. Технадзор за строительством	
	в т.ч.затраты "Шаффоф курилиш"	87 375
<b>ИТОГО стоимость строительства без НДС с прочими затратами заказчика</b>		<b>182 146 423</b>
<b>ИТОГО стоимость строительства с НДС с прочими затратами заказчика</b>		<b>208 358 803</b>



*Handwritten signature in blue ink.*





## Определение прочих затрат заказчика



по объекту: Благоустройство  
Уборный на 12 очка в МФЙ "Янгихаёт"  
г. Гулистан Сырдарьинской области

1 Со - затраты на оборудование	0
2 См - затраты на строительные матер., изделия, конструк. с транспортом;	106 274 581
3 Сзп-заработная плата рабочих-строителей	35 333 335
4 Сэм - затраты на эксплуатацию машин и механизмов;	7 406 498
<b>Прямые затраты</b>	<b>149 014 414</b>

<b>ИТОГО</b> стартовая стоимость строительства без НДС	<b>174 749 203 сум</b>
<b>ИТОГО</b> стоимость строительства	<b>208 358 803</b>

### 4 Прочие затраты заказчика

<b>Всего</b> затраты на проектирование	<b>7 397 220 сум</b>
в т.ч. Проектно-изыскательные работы	6 028 847 сум
в т.ч. Авторский надзор	сум
в т.ч. неучтенные сопроводит.-сопутств. работы (выезд, осмотр, обмер и т.д.)	0 сум
в т.ч. Экспертиза проекта с НДС	931 500 сум
в т.ч. затраты на ГАСН	349 498 сум
в т.ч. Подготовка АПЗ	. сум
в т.ч. Проект на инженерно-геолог. условия	. сум
в т.ч. Топографическая съемка	. сум
в т.ч. Тендерные торги	. сум
в т.ч. Затраты на Гос.эколог. экспертизу (3 мин. з/пл)	. сум
в т.ч. Содержание служб заказчика	. сум
в т.ч.затраты "Шаффоф курилиш"	87 375 сум
<b>Итого</b> затраты заказчика	<b>7 397 220 сум</b>





# Сводная объектная смета

на: Капитальный ремонт  
Уборный на 12 очка в МФИ "Янгихаёт"  
г. Гулистан Сырдарьинской области

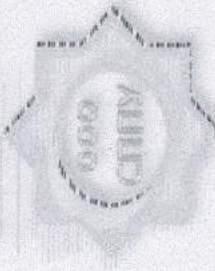

Нормативная трудоемкость 1 864 ч-час

П/П	Наименование смет	Сметная стоимость, сум					Трудоём- кость ч-час	в т.ч. Стоимость кабельно- проводной продукции.
		Обору- дование с транс-порт с 2 %	Материалы, конструкции с транс-порт с 5 %	Зарплата с соцстрахом 12 %	Машины и механизмы	Всего		
1	2	7	5	3	4	8	9	10
1	Уборный на 12 очка		101 215 481	35 333 335	7 406 498	143 955 314	1 863,55	47 813
2								
3								
4								
5								
6								
7								
8								
	<b>ИТОГО ПРЯМЫЕ</b>		101 215 481	35 333 335	7 406 498	143 955 314	1 863,55	47 813
	в т.ч. Сто.-ть кабел.-провод, продук. = 47813 сум. Учтена в матер. с 5% трансп.							
	Транспорт. расходы на кабельно-проводную продукцию 47813 сум x 1,5% =		717			717		
	Транспорт. расходы на кабельно-проводную продукцию 47813 сум x (минус) -5% =		-2 391			-2 391		
	Транспортные расходы на оборудование 2%							
	Транспортные расходы на материалы 5%		5 060 774			5 060 774		
	<b>ИТОГО</b>		106 984 972	35 333 335	7 406 498	149 014 414	1 863,55	



М. Тиловковилов





№ 4375-095e-6a78-786a-7183-4902-0876  
Ҳужжат яратилинган сана: 2020-03-12  
Ариза рақами: 17480108

Ҳужжат берилган: ООО "SIRDARYO VILOYATI LOYIHA  
ISHLAB CHIQRISH BOSHQARMASI"  
Қабул қилувчининг идентификация рақами: 200323620

## Архитектура-шаҳарсозлик ҳужжатларини ишлаб чиқиш фаолиятини амалга ошириш учун ЛИЦЕНЗИЯ

ООО "SIRDARYO VILOYATI LOYIHA ISHLAB CHIQRISH BOSHQARMASI" га  
объектларнинг мураккаблик тоифалари классификатори бўйича III тоифадаги объектлар учун  
қуйидаги:

Тўлиқ комплексда лойиҳалаш бўйича фаолият турлари. А гуруҳи - Саноат қурилиши учун  
объектлар ва комплекслар лойиҳа-смета ҳужжатларини яратиш, шу жумладан уларнинг  
муҳандислик тармоқлари ва тизимларини лойиҳалаштириш. Уй-жой-хўжалик қурилиши учун  
объектлар ва комплекслар лойиҳа-смета ҳужжатларини яратиш, шу жумладан уларнинг  
муҳандислик тармоқлари ва тизимларини лойиҳалаштириш. Сув хўжалиги қурилиши учун  
объектлар ва комплекслар лойиҳа-смета ҳужжатларини яратиш, шу жумладан уларнинг  
муҳандислик тармоқлари ва тизимларини лойиҳалаштириш. Қишлоқ хўжалиги қурилиши учун  
объектлар ва комплекслар лойиҳа-смета ҳужжатларини яратиш, шу жумладан уларнинг  
муҳандислик тармоқлари ва тизимларини лойиҳалаштириш. фаолият тур(-лар)и билан  
шуғулланишга лицензия берилди.

Лицензия берилган сана: 12-03-2020 йил

Лицензия рақами: АЛ-000619

Солиқ тўловчининг идентификация рақами (СТИР): 200323620

Юридик шахснинг почта манзили: Guliston shahar Xalqlar do'stligi ko'chasi 30-uy

Лицензия амал қилиш муддати чекланмаган.

ИНОЯТОВ МИРАББОС МИРКОМИЛОВИЧ

Мазкур ҳужжат Вазирлар Маҳкамасининг 2017 йил 15 сентябрдаги 728-сон қарори билан  
тасдиқланган Ўзбекистон Республикаси Ягона интерактив давлат хизматлари портали  
тўғрисидаги низомга мувофиқ шакллантирилган электрон ҳужжатнинг нусхаси ҳисобланади.  
Электрон ҳужжатнинг нусхасида кўрсатилган маълумотлар тўғрисидаги текшириш учун  
hero.gov.uz веб-сайтига ўтинг ва электрон ҳужжатнинг ноёб рақамини киритинг ёки мобил  
телефон ёрдамида QR-кодни сканер қилинг. Диққат! Вазирлар Маҳкамасининг 2017 йил 15  
сентябрдаги 728-сон қарорига мувофиқ электрон ҳужжатлардаги маълумотлар қонуний  
ҳисобланади. Давлат органларига Ягона порталда шакллантирилган электрон ҳужжатларнинг  
нусхаларини қабул қилишни рад этишлари қатъиян тақиқланган.



1544





УТВЕРЖДАЮ

## ЗАДАНИЕ НА ПРОЕКТИРОВАНИЕ

Реконструкция

Уборный на 12 очка в МФЙ "Янгихаёт"  
г. Гулистан Сырдарьинской области

Перечень исходных данных	Содержание основных
Наименования объекта	Благоустройство Уборный на 12 очка в МФЙ "Янгихаёт" г. Гулистан Сырдарьинской области
Место строительства	г. Гулистан
Основание для проектирования	Письмо заказчика
Стадийность проектирования	Рабочий проект
Вид строительства (новое, реконструкция, ремонт и т.д.)	Благоустройство Уборный на 12 очка в МФЙ "Янгихаёт"
Заказчик	Хакимият г. Гулистан
Проектная организация	ООО "Сырдарьинское проектно-производственное управление". (ООО СППУ) г. Гулистан Лицензия №АЛ-000619 от.12.03.2020г
Подрядная организация	Определяется по результатам конкурсных торгов.
Сроки начала и окончания стро-ва	По графику
Условия площадки строительства	II -строительно климатическая зона Руз. Расчетные температуры наруж. воздуха наиболее холодных -19 °С
Градостроительные требования	Решение генерального плана
Источник финансирования	бюджет
Основные требования к конструктивным решениям. Требования к основным материалам и ограждающим конструкциям.	Благоустройство Уборный на 12 очка в МФЙ "Янгихаёт" г. Гулистан Сырдарьинской области СНОС ЗДАНИЯ ВОДООТЛИВ И ОЧИСТКА ВЫГРЕБА ДНО ВЫГРЕБА: ПОЛЫ И СТЕН БЕТОННЫХ, УС-КА ПАНЕЛ ПЕРЕКИТ. И МОНАЛИТ МОНТАЖ МЕТАЛЛИЧЕСКИХ ПЕРЕМЫЧЕК УС-ВО ФУНДАМЕНТ Ж/Б АРМИРОВАННЫХ КРЫЛЬЦА Ж/Б 2ШТ КЛАДКА СТЕН И ПЕРЕГОРОДОК ИЗ ЛЕГКОБЕТОННЫХ КАМНЕЙ ОКНА И ДЕВРЬ ДЕРЕВЯННЫЕ ПОЛЫ ИЗ ПЛИТОК КЕРАМИЧЕСКИХ УСТРОЙСТВО КРОВЕЛЬ ИЗ ПРОФНАСТИЛА УС-ВО ПОДВЕСНОГО ПОТОЛКА ИЗ ГИПСОКАРТОНА ВНУТР. ОТДЕЛКА ШПАТЛЕВКА И ШТУКАТУРНЫЕ РАБОТЫ ВОДОЭМУЛЬСИОННЫМИ И МАСЛЯНЫМИ ОКРАСКА ОБ-КА СТЕН ГЛАЗ. ПЛИТКОЙ НАРУЖ. ОТДЕЛ. ШТУКАТУРНЫЕ РАБОТЫ, ШПАТЛЕВКА, ВОДОЭМУЛЬСИОН ЦОКОЛЬ ИЗ МАСЛЕННАЯ ОКРАСКА БЕТОННОГО ОТМОСКА ЭО.
Прочи расходы подрядчика	17,27% - цены на материалы и изделия применить по - Каталогу текущих цен за 4квартал 2021г.
Требования по обеспечению условий жизнедеятельности инвалидов	
Особые условия к проектированию. Объем ПСД, выдаваемой ваемой заказчику	На основании Ш.Н.К. 1.03.01.-08 п.2.9 проектная организация выдает заказчику: Рабочих чертежи три экземпляра Сметная документация в одном экземпляре

Заказчик

ГИП



М.ТИЛОВКОБИЛОВ



УТВЕРЖДАЮ"

БЛАГОУСТРОЙСТВО УБОРНАЯ НА 12 ОЧКОВ В МФЙ "ЯНГИХАЕТ" Г.ГУЛИСТАН СЫРД.ОБЛАСТИ  
(наименование стройки)

**ДЕФЕКТНЫЙ АКТ**

(локальная ресурсная смета)



на РЕМОНТНО-СТРОИТЕЛЬНЫЕ РАБОТЫ, ОБЪЕКТ - УБОРНАЯ НА 12 ОЧКОВ  
(наименование работ и затрат, наименование объекта)

№ п.п.	Наименование работ и затрат	Единица измерения	Количество
			по проектным данным
1	3	4	6
<b>РАЗДЕЛ 1. СНОС ЗДАНИЯ</b>			
1	РАЗБОРКА НАДЗЕМНОЙ ЧАСТИ БЕЗ СОХРАНЕНИЯ ГОДНЫХ МАТЕРИАЛОВ КИРПИЧНЫХ ЗДАНИЙ 1, 2-ЭТАЖНЫХ	10МЗ	9,5150
2	ВОДООТЛИВ ИЗ ВЫГРЕБА: ЭЛЕКТРИЧЕСКИМИ /МЕХАНИЧЕСКИМИ/ НАСОСАМИ	100МЗ	0,3600
3	ОЧИСТКА ВЫГРЕБА ОТ МУСОРА	100Т	0,0200
4	ПЕРЕВОЗКА ГРУЗОВ АВТОМОБИЛЕМ, РАССТОЯНИЕ ПЕРЕВОЗКИ 5 КМ, КЛАСС ГРУЗА 1	Т	2,0000
5	ЗАВОЗ ГРУЗОВ АВТОМОБИЛЕМ, РАССТОЯНИЕ ПЕРЕВОЗКИ 10 КМ, КЛАСС ГРУЗА 1	Т	60,1500
6	ГРУНТ	МЗ	37,0000
7	ЗАСЫПКА ВРУЧНУЮ ТРАНШЕЙ, ПАЗУХ КОТЛОВАНОВ И ЯМ, ГРУППА ГРУНТОВ 2	100МЗ	0,0400
8	ЗАСЫПКА ТРАНШЕЙ И КОТЛОВАНОВ С ПЕРЕМЕЩЕНИЕМ ГРУНТА ДО 5 М БУЛЬДОЗЕРАМИ МОЩНОСТЬЮ 59 [80] КВТ [Л.С.], 2 ГРУППА ГРУНТОВ	1000МЗ	0,0400
9	УПЛОТНЕНИЕ ГРУНТА ПНЕВМАТИЧЕСКИМИ ТРАМБОВКАМИ, ГРУППА ГРУНТОВ 1, 2	100МЗ	0,4000
<b>РАЗДЕЛ 2. СТРОИТЕЛЬНЫЕ ЗДАНИЯ</b>			
<b>РАЗДЕЛ 3. ЗЕМЛЯННЫЕ РАБОТЫ ПО ЛЕНТОЧНЫМ ФУНДАМЕНТАМ И КРЫЛЬЦАМ</b>			
10	ПЛАНИРОВКА ПЛОЩАДЕЙ МЕХАНИЗИРОВАННЫМ СПОСОБОМ, ГРУППА ГРУНТОВ 2	1000М2	0,0337
11	РАЗРАБОТКА ГРУНТА С ПОГРУЗКОЙ НА АВТОМОБИЛИ-САМОСВАЛЫ ЭКСКАВАТОРАМИ С КОВШОМ ВМЕСТИМОСТЬЮ 0,25 МЗ, ГРУППА ГРУНТОВ 2 ГРУНТА	1000МЗ	0,0634
12	РАЗРАБОТКА ГРУНТА ВРУЧНУЮ В ТРАНШЕЯХ ГЛУБИНОЙ ДО 2 М БЕЗ КРЕПЛЕНИЙ С ОТКОСАМИ, ГРУППА ГРУНТОВ 2	100МЗ	0,0634
13	РАЗРАВНИВАНИЕ ЛИШНЕГО ГРУНТА ВРУЧНУЮ, ГРУППА ГРУНТОВ 2	100МЗ	0,4060
14	ОБРАТНАЯ ЗАСЫПКА ГРУНТА ВРУЧНУЮ	100МЗ	0,2276
<b>РАЗДЕЛ 4. ЗЕМЛЯННЫЕ РАБОТЫ ПО ВЫГРЕБУ</b>			
15	РАЗРАБОТКА ГРУНТА С ПОГРУЗКОЙ НА АВТОМОБИЛИ-САМОСВАЛЫ ЭКСКАВАТОРАМИ С КОВШОМ ВМЕСТИМОСТЬЮ 0,25 МЗ, ГРУППА ГРУНТОВ 2 ГРУНТА	1000МЗ	0,0314
16	РАЗРАБОТКА ГРУНТА ВРУЧНУЮ В ТРАНШЕЯХ ГЛУБИННОЙ ДО 2 М БЕЗ КРЕПЛЕНИЙ С ОТКОСАМИ, ГРУППА ГРУНТОВ 2	100МЗ	0,0273
17	ЗАСЫПКА ГРУНТА ВРУЧНУЮ	100МЗ	0,0902
18	УПЛОТНЕНИЕ ГРУНТА ПНЕВМАТИЧЕСКИМИ ТРАМБОВКАМИ, ГРУППА ГРУНТОВ 1, 2	100МЗ	0,0902
19	ПОЛИВ ВОДОЙ УПЛОТНЯЕМОГО ГРУНТА НАСЫПЕЙ	1000МЗ	0,0090
<b>РАЗДЕЛ 5. ДНО ВЫГРЕБА</b>			
20	УСТРОЙСТВО ОСНОВАНИЯ ПОД ФУНДАМЕНТЫ ГРАВИЙНОГО	МЗ	6,8000
21	УСТРОЙСТВО ПОКРЫТИЙ ЩЕБЕНОЧНЫХ С ПРОПИТКОЙ БИТУМОМ	100М2	0,4717
22	УСТРОЙСТВО ПОЛОВ БЕТОННЫХ ТОЛЩИНОЙ 150 ММ	100М2	0,4429
23	АРМАТУРА ДЛЯ МОНОЛИТНЫХ ЖЕЛЕЗОБЕТОННЫХ КОНСТРУКЦИЙ В ВИДЕ ПРОСТРАНСТВЕННЫХ КАРКАСОВ, ПЕРИОДИЧЕСКОГО ПРОФИЛЯ КЛАССА АIII, ДИАМЕТРОМ 12 ММ	Т	0,4060
24	АРМАТУРА ДЛЯ МОНОЛИТНЫХ ЖЕЛЕЗОБЕТОННЫХ КОНСТРУКЦИЙ В ВИДЕ ПРОСТРАНСТВЕННЫХ КАРКАСОВ, ГЛАДКАЯ КЛАССА АI, ДИАМЕТРОМ 6 ММ	Т	0,0540
25	УСТРОЙСТВО СТЕН	100МЗ	0,3042
26	АРМАТУРА ДЛЯ МОНОЛИТНЫХ ЖЕЛЕЗОБЕТОННЫХ КОНСТРУКЦИЙ В ВИДЕ ПРОСТРАНСТВЕННЫХ КАРКАСОВ, ПЕРИОДИЧЕСКОГО ПРОФИЛЯ КЛАССА АIII, ДИАМЕТРОМ 12 ММ	Т	0,7110
27	АРМАТУРА ДЛЯ МОНОЛИТНЫХ ЖЕЛЕЗОБЕТОННЫХ КОНСТРУКЦИЙ В ВИДЕ ПРОСТРАНСТВЕННЫХ КАРКАСОВ, ГЛАДКАЯ КЛАССА АI, ДИАМЕТРОМ 6 ММ	Т	0,1440
28	ТОРКРЕТИРОВАНИЕ ПОВЕРХНОСТИ ПРИ ТОЛЩИНЕ СЛОЯ ДО 20 ММ	100М2	0,8850
29	ТОРКРЕТИРОВАНИЕ ПОВЕРХНОСТИ: ДОБАВЛЯЕТСЯ НА КАЖДЫЕ 5 ММ	100М2	0,8850
30	СЕТКА РАБИЦА 100Х100, ПРОВОЛОКА 2,0 ММ	М2	88,5000
31	УСТРОЙСТВО ГИДРОИЗОЛЯЦИЙ ВЕРТИКАЛЬНЫХ ПОВЕРХНОСТЕЙ. ОБМАЗОЧНАЯ БИТУМНАЯ В ОДИН СЛОЙ ПО ВЫРОВНЕННОЙ ПОВЕРХНОСТИ КИРПИЧА И БЕТОНА	100М2	1,5189
32	УСТРОЙСТВО ГИДРОИЗОЛЯЦИЙ ВЕРТИКАЛЬНЫХ ПОВЕРХНОСТЕЙ. ОБМАЗОЧНАЯ БИТУМНАЯ НА КАЖДЫЙ СЛОЙ ДОБАВЛЯЕТСЯ	100М2	1,5189



1	3	4	6
33	УСТРОЙСТВО ГИДРОИЗОЛЯЦИЙ ГОРИЗОНТАЛЬНЫХ ПОВЕРХНОСТЕЙ. ЦЕМЕНТНАЯ С ЖИДКИМ СТЕКЛОМ	100M2	0,1014
34	УСТАНОВКА ПАНЕЛЕЙ ПЕРЕКРЫТИЙ С ОПИРАНИЕМ НА 2 СТОРОНЫ ПЛОЩАДЬЮ ДО 5 М2	100ШТ.	0,0700
35	ПЛИТЫ ПЕРЕКРЫТИЙ МНОГОПУСТОТНЫЕ ПБ 42-12	ШТ	7,0000
36	УСТРОЙСТВО ПЕРЕКРЫТИЙ БЕЗБАЛОЧНЫХ ТОЛЩИНОЙ ДО 200 ММ, НА ВЫСОТЕ ОТ ОПОРНОЙ ПЛОЩАДИ БОЛЕЕ 6 М	100M3	0,0608
37	АРМАТУРА ДЛЯ МОНОЛИТНЫХ ЖЕЛЕЗОБЕТОННЫХ КОНСТРУКЦИЙ В ВИДЕ ПРОСТРАНСТВЕННЫХ КАРКАСОВ, ПЕРИОДИЧЕСКОГО ПРОФИЛЯ КЛАССА АП1, ДИАМЕТРОМ 12 ММ	Т	0,5580
38	УСТАНОВКА ЛЮКА	ШТ	1,0000
39	ПРОКЛАДКА ТРУБОПРОВОДОВ ВОДОСНАБЖЕНИЯ ИЗ НАПОРНЫХ ПОЛИЭТИЛЕНОВЫХ ТРУБ НИЗКОГО ДАВЛЕНИЯ СРЕДНЕГО ТИПА НАРУЖНЫМ ДИАМЕТРОМ 110 ММ	100М	0,6000
40	ТРУБЫ ПОЛИЭТИЛЕНОВЫЕ ДИАМЕТРОМ ДО 110X5,3 ММ	М	60,0000
<b>РАЗДЕЛ 6. УСТАНОВКА МЕТАЛЛИЧЕСКИХ ПЕРЕМЫЧЕК</b>			
41	МОНТАЖ МЕТАЛЛИЧЕСКИХ ПЕРЕМЫЧЕК	Т	0,0440
42	ПЕРЕМЫЧКИ ИЗ СТАЛЬНОГО УГОЛКА	Т	0,0390
43	ГОРЯЧЕКАТАНАЯ АРМАТУРНАЯ СТАЛЬ ПЕРИОДИЧЕСКОГО ПРОФИЛЯ КЛАССА А-Ш ДИАМЕТРОМ 10 ММ	Т	0,0050
<b>РАЗДЕЛ 7. ФУНДАМЕНТ</b>			
44	УСТРОЙСТВО ПОДСТИЛАЮЩИХ СЛОЕВ ЩЕБЕНОЧНЫХ	M3	4,0400
45	УСТРОЙСТВО СТЯЖЕК БЕТОННЫХ ТОЛЩИНОЙ 20 ММ	100M2	0,0684
46	УСТРОЙСТВО СТЯЖЕК БЕТОННЫХ НА КАЖДЫЕ 5 ММ ИЗМЕНЕНИЯ ТОЛЩИНЫ СТЯЖКИ ДОБАВЛЯТЬ К НОРМЕ 11-01-011-03 /6РАЗ/	100M2	0,0684
47	УСТРОЙСТВО ПОКРЫТИЯ ИЗ РУЛОННЫХ МАТЕРИАЛОВ: НАСУХО С ПРОМАЗКОЙ КРОМОК МАСТИКОЙ	100M2	0,0684
48	УСТРОЙСТВО ЛЕНТОЧНЫХ ФУНДАМЕНТОВ БЕТОННЫХ	100M3	0,0766
49	АРМАТУРА ДЛЯ МОНОЛИТНЫХ ЖЕЛЕЗОБЕТОННЫХ КОНСТРУКЦИЙ В ВИДЕ ПРОСТРАНСТВЕННЫХ КАРКАСОВ, ПЕРИОДИЧЕСКОГО ПРОФИЛЯ КЛАССА АП1, ДИАМЕТРОМ 12 ММ	Т	0,0930
50	АРМАТУРА ДЛЯ МОНОЛИТНЫХ ЖЕЛЕЗОБЕТОННЫХ КОНСТРУКЦИЙ В ВИДЕ ПРОСТРАНСТВЕННЫХ КАРКАСОВ, ГЛАДКАЯ КЛАССА А1, ДИАМЕТРОМ 6 ММ	Т	0,0380
51	УСТРОЙСТВО ГИДРОИЗОЛЯЦИЙ ВЕРТИКАЛЬНЫХ ПОВЕРХНОСТЕЙ. ОБМАЗОЧНАЯ БИТУМНАЯ В ОДИН СЛОЙ ПО ВЫРОВНЕННОЙ ПОВЕРХНОСТИ КИРПИЧА И БЕТОНА	100M2	0,1612
52	УСТРОЙСТВО ГИДРОИЗОЛЯЦИЙ ВЕРТИКАЛЬНЫХ ПОВЕРХНОСТЕЙ. ОБМАЗОЧНАЯ БИТУМНАЯ НА КАЖДЫЙ СЛОЙ ДОБАВЛЯЕТСЯ	100M2	0,1613
53	УСТРОЙСТВО ГИДРОИЗОЛЯЦИЙ ГОРИЗОНТАЛЬНЫХ ПОВЕРХНОСТЕЙ. ЦЕМЕНТНАЯ С ЖИДКИМ СТЕКЛОМ	100M2	0,0620
<b>РАЗДЕЛ 8. КРЫЛЬЦА-1</b>			
54	УСТРОЙСТВО ПОДСТИЛАЮЩИХ СЛОЕВ ГРАВИЙНЫХ	M3	0,2680
55	УСТРОЙСТВО ЛЕНТОЧНЫХ ФУНДАМЕНТОВ ЖЕЛЕЗОБЕТОННЫХ ПРИ ШИРИНЕ ПОВЕРХУ ДО 1000 ММ	100M3	0,0092
56	УСТРОЙСТВО ГИДРОИЗОЛЯЦИЙ ВЕРТИКАЛЬНЫХ ПОВЕРХНОСТЕЙ. ОБМАЗОЧНАЯ БИТУМНАЯ В ОДИН СЛОЙ ПО ВЫРОВНЕННОЙ ПОВЕРХНОСТИ КИРПИЧА И БЕТОНА	100M2	0,0270
57	УСТРОЙСТВО ГИДРОИЗОЛЯЦИЙ ВЕРТИКАЛЬНЫХ ПОВЕРХНОСТЕЙ. ОБМАЗОЧНАЯ БИТУМНАЯ НА КАЖДЫЙ СЛОЙ ДОБАВЛЯЕТСЯ	100M2	0,0270
58	УСТРОЙСТВО ЛЕНТОЧНЫХ ФУНДАМЕНТОВ БЕТОННЫХ	100M3	0,0045
59	АРМАТУРА ДЛЯ МОНОЛИТНЫХ ЖЕЛЕЗОБЕТОННЫХ КОНСТРУКЦИЙ В ВИДЕ ПРОСТРАНСТВЕННЫХ КАРКАСОВ, ГЛАДКАЯ КЛАССА А1, ДИАМЕТРОМ 6 ММ	Т	0,0100
60	ЖЕЛЕЗНЕНИЕ ЦЕМЕНТНЫХ ПОКРЫТИЙ	100M2	0,0396
61	УЛУЧШЕННАЯ ОКРАСКА МАСЛЯНЫМИ СОСТАВАМИ ЛЕСНИЧНЫЙ МАРШЕЙ	100M2	0,0396
62	УЛУЧШЕННАЯ ШТУКАТУРКА ЦЕМЕНТНЫМ РАСТВОРОМ ПО БОКОВЫХ ПОВЕРХНОСТИ КРЫЛЬЦА	100M2	0,0667
63	УЛУЧШЕННАЯ ОКРАСКА МАСЛЯНЫМИ СОСТАВАМИ ПО ШТУКАТУРКЕ БОКОВЫХ ПОВЕРХНОСТИ КРЫЛЬЦА	100M2	0,0667
<b>РАЗДЕЛ 9. КРЫЛЬЦА-2</b>			
64	УСТРОЙСТВО ПОДСТИЛАЮЩИХ СЛОЕВ ГРАВИЙНЫХ	M3	0,2680
65	УСТРОЙСТВО ЛЕНТОЧНЫХ ФУНДАМЕНТОВ ЖЕЛЕЗОБЕТОННЫХ ПРИ ШИРИНЕ ПОВЕРХУ ДО 1000 ММ	100M3	0,0092
66	УСТРОЙСТВО ГИДРОИЗОЛЯЦИЙ ВЕРТИКАЛЬНЫХ ПОВЕРХНОСТЕЙ. ОБМАЗОЧНАЯ БИТУМНАЯ В ОДИН СЛОЙ ПО ВЫРОВНЕННОЙ ПОВЕРХНОСТИ КИРПИЧА И БЕТОНА	100M2	0,0270
67	УСТРОЙСТВО ГИДРОИЗОЛЯЦИЙ ВЕРТИКАЛЬНЫХ ПОВЕРХНОСТЕЙ. ОБМАЗОЧНАЯ БИТУМНАЯ НА КАЖДЫЙ СЛОЙ ДОБАВЛЯЕТСЯ	100M2	0,0270
68	УСТРОЙСТВО ЛЕНТОЧНЫХ ФУНДАМЕНТОВ БЕТОННЫХ	100M3	0,0045
69	АРМАТУРА ДЛЯ МОНОЛИТНЫХ ЖЕЛЕЗОБЕТОННЫХ КОНСТРУКЦИЙ В ВИДЕ ПРОСТРАНСТВЕННЫХ КАРКАСОВ, ГЛАДКАЯ КЛАССА А1, ДИАМЕТРОМ 6 ММ	Т	0,0100



1	3	4	6
70	ЖЕЛЕЗНЕНИЕ ЦЕМЕНТНЫХ ПОКРЫТИЙ	100M2	0,0396
71	УЛУЧШЕННАЯ ОКРАСКА МАСЛЯНЫМИ СОСТАВАМИ ЛЕСНИЧНЫЙ МАРЦЕЙ	100M2	0,0396
72	УЛУЧШЕННАЯ ШТУКАТУРКА ЦЕМЕНТНЫМ РАСТВОРОМ ПО БОКОВЫХ ПОВЕРХНОСТИ КРЫЛЬЦА	100M2	0,0667
73	УЛУЧШЕННАЯ ОКРАСКА МАСЛЯНЫМИ СОСТАВАМИ ПО ШТУКАТУРКЕ БОКОВЫХ ПОВЕРХНОСТИ КРЫЛЬЦА	100M2	0,0667
<b>РАЗДЕЛ 10. СТЕНЫ</b>			
74	КЛАДКА СТЕН ИЗ ЛЕГКОБЕТОННЫХ КАМНЕЙ БЕЗ ОБЛИЦОВКИ ПРИ ВЫСОТЕ ЭТАЖА ДО 4 М	M3	19,0000
75	АРМИРОВАНИЕ КЛАДКИ СТЕН И ДРУГИХ КОНСТРУКЦИЙ	T	0,0280
76	УСТРОЙСТВО ЖЕЛЕЗОБЕТОННЫХ СЕРДЕЧНИК В ДЕРЕВЯННОЙ ОПАЛУБКЕ ВЫСОТОЙ ДО 4 М, ПЕРИМЕТРОМ ДО 2 М	100M3	0,0204
77	АРМАТУРА ДЛЯ МОНОЛИТНЫХ ЖЕЛЕЗОБЕТОННЫХ КОНСТРУКЦИЙ В ВИДЕ ПРОСТРАНСТВЕННЫХ КАРКАСОВ, ПЕРЕОДИЧЕСКОГО ПРОФИЛЯ КЛАССА АШ, ДИАМЕТРОМ 12 ММ	T	0,0670
78	УСТРОЙСТВО ПОЯС ПС 3	100M3	0,0300
79	АРМАТУРА ДЛЯ МОНОЛИТНЫХ ЖЕЛЕЗОБЕТОННЫХ КОНСТРУКЦИЙ В ВИДЕ ПРОСТРАНСТВЕННЫХ КАРКАСОВ, ПЕРЕОДИЧЕСКОГО ПРОФИЛЯ КЛАССА АШ, ДИАМЕТРОМ 12 ММ	T	0,0720
<b>РАЗДЕЛ 11. ПЕРЕГОРОДКА</b>			
80	КЛАДКА ПЕРЕГОРОДКА ИЗ ЛЕГКОБЕТОННЫХ КАМНЕЙ БЕЗ ОБЛИЦОВКИ ПРИ ВЫСОТЕ ЭТАЖА ДО 4 М	M3	2,8400
<b>РАЗДЕЛ 12. ПРОЕМЫ</b>			
81	УСТАНОВКА В ЖИЛЫХ И ОБЩЕСТВЕННЫХ ЗДАНИЯХ БЛОКОВ ОКОННЫХ С ПЕРЕПЛЕТАМИ СПАРЕННЫМИ В СТЕНАХ КАМЕННЫХ ПЛОЩАДЬЮ ПРОЕМА ДО 2 М2	100M2	0,0150
82	БЛОКИ ОКОННЫЕ ДЕРЕВЯННЫЕ О-1 РАЗМ.0,9X0,5 ШТ2	M2	0,9000
83	БЛОКИ ОКОННЫЕ ДЕРЕВЯННЫЕ О-2 РАЗМ.0,6X0,5 ШТ2	M2	0,6000
84	УСТАНОВКА БЛОКОВ В НАРУЖНЫХ И ВНУТРЕННИХ ДВЕРНЫХ ПРОЕМАХ В КАМЕННЫХ СТЕНАХ ПЛОЩАДЬЮ ПРОЕМА ДО 3 М2	100M2	0,0360
85	БЛОКИ ДВЕРНЫЕ ДЕРЕВЯННЫЕ ДГФ-1 РАЗМ. 2,0-0,9 ШТ2	M2	3,6000
<b>РАЗДЕЛ 13. ПОЛЫ</b>			
86	УСТРОЙСТВО ПОКРЫТИЙ НА ЦЕМЕНТНОМ РАСТВОРЕ ИЗ ПЛИТОК КЕРАМИЧЕСКИХ ДЛЯ ПОЛОВ ОДНОЦВЕТНЫХ С КРАСИТЕЛЕМ	100M2	0,2360
<b>РАЗДЕЛ 14. КРЫША КРОВЛЯ</b>			
87	УСТАНОВКА МАУЭРЛАТ	M3	0,1660
88	БРУСКИ ОБРЕЗНЫЕ 100X100 ММ	M3	0,1660
89	УСТАНОВКА СТРОПИЛ	M3	0,2700
90	СТРОПИЛА ИЗ ДОСКИ 150X50	M3	0,2700
91	УСТРОЙСТВО ОБРЕШЕТКИ	100M2	0,3524
92	УСТРОЙСТВО КРОВЛИ ИЗ ПРОФНАСТИЛА С ПОКРЫТИЕМ ПО ГОТОВЫМ ПРОГОНАМ: ПРОСТАЯ КРОВЛЯ	100 M2 КРОВЛИ	0,3524
93	ПРОФНАСТИЛ ТОЛЩ.5ММ	M2	40,5260
94	ОГНЕЗАЩИТА ДЕРЕВЯННЫХ КОНСТРУКЦИЙ ФЕРМ, АРОК, БАЛОК, СТРОПИЛ, МАУЭРЛАТОВ	10M3	0,0436
95	ОГНЕЗАЩИТА ОБРЕШЕТОК ПОД КРОВЛЮ, ПОКРЫТИЯ И НАСТИЛЫ ПО ФЕРМАМ	1000M2	0,0352
96	УСТРОЙСТВО ЖЕЛОБОВ ПОДВЕСНЫХ	100M	0,0840
97	ЖЕЛОБ	M	8,4000
98	КРОНШТЕЙН	ШТ	9,0000
99	НАВЕСКА ВОДОСТОЧНЫХ ТРУБ ПО СТЕНАМ ИЗ КИРПИЧА ИЛИ ЛЕГКОГО БЕТОНА, ДИАМЕТРОМ ДО: 140 ММ	100M ТРУБ	0,0500
100	ВОДОСТОЧНЫХ ТРУБ	M	5,0000
101	КОЛЕНА	ШТ	6,0000
102	ВАРОНКА	ШТ	2,0000
103	КРОНШТЕЙН ДЛЯ ВОДОСТОЧНЫХ ТРУБ	ШТ	8,0000
104	ИЗГОТОВЛЕНИЕ ПАНЕЛЕЙ ИЗ ЛИСТОВ "ТУНИКАФОН"	100M2	0,1100
105	ОБЛИЦОВКА ПОВЕРХНОСТЕЙ ДЕКОРАТИВНЫМИ ПАНЕЛЯМИ ТИПА "ТУНИКАФОН" КАРНИЗОВ С УСТРОЙСТВОМ КАРКАСА	100 M2 РАЗВЕРНУ	0,1100
106	ПАНЕЛИ ДЕКОРАТИВНЫЕ ОБЛИЦОВОЧНЫЕ ТИПА "ТУНИКАФОН"	M2	11,5500
<b>РАЗДЕЛ 15. ПОДВЕСНЫЕ ПОТОЛКИ</b>			
107	УСТРОЙСТВО ПАРОИЗОЛЯЦИИ ОКЛЕЕЧНОЙ В ОДИН СЛОЙ	100M2	0,2350
108	ИЗОЛЯЦИЯ ПОКРЫТИЙ И ПЕРЕКРЫТИЙ ИЗДЕЛИЯМИ ИЗ ВОЛОКНИСТЫХ И ЗЕРНИСТЫХ МАТЕРИАЛОВ НАСУХО	1 M3	1,1750
109	ПЛИТЫ ТЕПЛОИЗОЛЯЦИОННЫЕ МИНЕРАЛОВАТНЫЕ	M3	1,1750
110	УСТРОЙСТВО ПОДВЕСНОГО ПОТОЛКА ГИПСОКАРТОННЫМИ ПЛИТАМИ ПО МЕТАЛЛИЧЕСКИМ НЕСУЩИМ КОНСТРУКЦИЯМ, ПРОСТОЙ СЛОЖНОСТИ	100M2	0,2350
<b>РАЗДЕЛ 16. ВНУТРЕННЯЯ ОТДЕЛКА</b>			



1	3	4	6
111	ОШТУКАТУРИВАНИЕ ПОВЕРХНОСТЕЙ ЦЕМЕНТНО-ИЗВЕСТКОВЫМ ИЛИ ЦЕМЕНТНЫМ РАСТВОРОМ ПО КАМНЮ И БЕТОНУ УЛУЧШЕННОЕ СТЕН	100M2	1,0594
112	ШТУКАТУРКА ПОВЕРХНОСТЕЙ ОКОННЫХ И ДВЕРНЫХ ОТКОСОВ ПО БЕТОНУ И КАМНЮ ПЛОСКИХ	100M2	0,0396
113	СПЛОШНОЕ ВЫРАВНИВАНИЕ ПОВЕРХНОСТЕЙ (ОДНОСЛОЙНАЯ ШТУКАТУРКА) ГИПСОВЫМИ СУХИМИ СМЕСЯМИ ТОЩИНОЙ ДО 10 ММ: СТЕН	100M2	1,0594
114	СМЕСЬ СУХАЯ ГИПСОВАЯ	T	0,1910
115	СПЛОШНОЕ ВЫРАВНИВАНИЕ ПОВЕРХНОСТЕЙ (ОДНОСЛОЙНАЯ ШТУКАТУРКА) ГИПСОВЫМИ СУХИМИ СМЕСЯМИ ТОЩИНОЙ ДО 10 ММ: ОТКОС	100M2	0,0396
116	СМЕСЬ СУХАЯ ГИПСОВАЯ	T	0,0070
117	СПЛОШНОЕ ВЫРАВНИВАНИЕ ПОВЕРХНОСТЕЙ (ОДНОСЛОЙНАЯ ШТУКАТУРКА) ГИПСОВЫМИ СУХИМИ СМЕСЯМИ ТОЩИНОЙ ДО 10 ММ: ПОТОЛКОВ+(ЛЕСТН.МАРШЕЙ)	100M2	0,2350
118	СМЕСЬ СУХАЯ ГИПСОВАЯ	T	0,0470
119	ОКРАСКА ПОЛИВИНИЛАЦЕТАТНЫМИ ВОДОЭМУЛЬСИОННЫМИ СОСТАВАМИ УЛУЧШЕННАЯ ПО ШТУКАТУРКЕ СТЕН	100M2	1,0594
120	ОКРАСКА ПОЛИВИНИЛАЦЕТАТНЫМИ ВОДОЭМУЛЬСИОННЫМИ СОСТАВАМИ УЛУЧШЕННАЯ ПО ШТУКАТУРКЕ ОТКОС	100M2	0,0396
121	ОКРАСКА ПОЛИВИНИЛАЦЕТАТНЫМИ ВОДОЭМУЛЬСИОННЫМИ СОСТАВАМИ УЛУЧШЕННАЯ ПОТОЛКОВ	100M2	0,2350
122	УЛУЧШЕННАЯ ОКРАСКА МАСЛЯНЫМИ СОСТАВАМИ ПО ДЕРЕВУ ЗАПОЛНЕНИЙ ПРОЕМОВ ДВЕРНЫХ	100M2	0,0700
123	УЛУЧШЕННАЯ ОКРАСКА МАСЛЯНЫМИ СОСТАВАМИ ПО ДЕРЕВУ ЗАПОЛНЕНИЙ ПРОЕМОВ ОКОННЫХ	100M2	0,0300

**РАЗДЕЛ 17. ОБЛИЦОВОЧНЫЕ РАБОТЫ**

124	ОБЛИЦОВКА СТЕН ГЛАЗУРОВАННОЙ ПЛИТКОЙ С ПРИМЕНЕНИЕМ ФУГОМАССЫ НА ЗАПОЛНЕНИЕ ШВОВ БЕЗ УСТАНОВКИ ПЛИТОК ТУАЛЕТНОГО ГАРНИТУРА ПО КИРПИЧУ И БЕТОНУ	100M2	0,4128
-----	---	-------	--------

**РАЗДЕЛ 18. ФАСАД**

125	УЛУЧШЕННАЯ ШТУКАТУРКА ЦЕМЕНТНО-ИЗВЕСТКОВЫМ РАСТВОРОМ ПО КАМНЮ СТЕН	100M2	0,5881
126	ВЫСОКОКАЧЕСТВЕННАЯ ШТУКАТУРКА ЦЕМЕНТНО-ИЗВЕСТКОВЫМ РАСТВОРОМ ПО КАМНЮ ОТКОСОВ ПРИ ШИРИНЕ ДО 200 ММ ПЛОСКИХ	100M	0,1980
127	УЛУЧШЕННАЯ ШТУКАТУРКА ЦЕМЕНТНЫМ РАСТВОРОМ ПО КАМНЮ ЦОКОЛЯ	100M2	0,1089
128	ШПАТЛЕВКА ФАСАДОВ: ПРОСТЫХ С ЗЕМЛИ И ЛЕСОВ	100M2	0,5881
129	ШПАТЛЕВКА ОТКОСОВ: ПРОСТЫХ С ЗЕМЛИ И ЛЕСОВ	100M2	0,0396
130	ОКРАСКА ФАСАДОВ С ЛЕСОВ ПО ПОДГОТОВЛЕННОЙ ПОВЕРХНОСТИ ПОЛИВИНИЛАЦЕТАТНАЯ	100M2	0,5881
131	ОКРАСКА ОТКОСОВ С ЛЕСОВ ПО ПОДГОТОВЛЕННОЙ ПОВЕРХНОСТИ ПОЛИВИНИЛАЦЕТАТНАЯ	100M2	0,0396
132	УЛУЧШЕННАЯ ОКРАСКА МАСЛЯНЫМИ СОСТАВАМИ ПО ШТУКАТУРКЕ СТЕН	100M2	0,1089

**РАЗДЕЛ 19. ОТМОСКА**

133	ПЛАНИРОВКА ПЛОЩАДЕЙ РУЧНЫМ СПОСОБОМ, ГРУППА ГРУНТОВ 2	1000M2	0,0220
134	УСТРОЙСТВО ПОДСТИЛАЮЩИХ СЛОЕВ ГРАВИЙНЫХ ТОЛЩ.100ММ	M3	2,2000
135	УСТРОЙСТВО ПОКРЫТИЙ БЕТОННЫХ ТОЛЩИНОЙ 30 ММ	100M2	0,2200
136	УСТРОЙСТВО ПОКРЫТИЙ БЕТОННЫХ НА КАЖДЫЕ 5 ММ ИЗМЕНЕНИЯ ТОЛЩИНЫ/ ЗА 10 РАЗ/	100M2	0,2200

**РАЗДЕЛ 20. ЭЛЕКТРООСВЕЩЕНИЯ**

137	МОНТАЖ ТРАВЕРСА	ШТ	1,0000
138	ТРАВЕРСЫ СТАЛЬНЫЕ 2-ШТЫРНЫЕ	ШТ	1,0000
139	ПРОВОД В ЗАЩИТНОЙ ОБОЛОЧКЕ ИЛИ КАБЕЛЬ ДВУХ-ТРЕХЖИЛЬНЫЕ: ПОД ШТУКАТУРКУ ПО СТЕНАМ ИЛИ В БОРОЗДАХ	100 M	0,3500
140	ПРОВОДА СИЛОВЫЕ ДЛЯ ЭЛЕКТРОУСТАНОВОК НА НАПРЯЖЕНИЕ ДО 450В С АЛЮМИНИЕВЫМИ ЖИЛАМИ ПЛОСКИЕ МАРКИ АПНВ С ЧИСЛОМ ЖИЛ И СЕЧ. 2X2,5 ММ2	1000 M	0,0350
141	ВЫКЛЮЧАТЕЛЬ ОДНОКЛАВИШНЫЙ УТОПЛЕННОГО ТИПА ПРИ СКРЫТОЙ ПРОВОДКЕ	100 ШТ	0,0200
142	ВЫКЛЮЧАТЕЛЬ ОДНОКЛАВИШНЫЙ ДЛЯ СКРЫТОЙ ПРОВОДКИ, ТИП С-1-86-10/220	ШТ	2,0000
143	КОРОБКИ ОТВЕТВИТЕЛЬНЫЕ У-198	ШТ	2,0000
144	СВЕТИЛЬНИК НАСТЕННЫЙ ИЛИ ПОТОЛОЧНЫЙ УПЛОТНЕННЫЙ С КРЕПЛЕНИЕМ ВИНТАМИ ИЛИ БОЛТАМИ ДЛЯ ПОМЕЩЕНИЙ С ТЯЖЕЛЫМИ УСЛОВИЯМИ СРЕДЫ	100ШТ	0,0400
145	СВЕТИЛЬНИКИ ЛАМПА ЛЕД	ШТ	4,0000



ПРЕДСТАВИТЕЛЬ ЗАКАЗЧИКА



М.ТИЛОВКОБИЛОВ



**БЛАГОУСТРОЙСТВО УБОРНАЯ НА 12 ОЧКОВ В МФЙ "ЯНГИХАЕТ" Г.ГУЛИСТАН СЫРД.ОБЛАСТИ**  
(наименование стройки)

**ЛОКАЛЬНАЯ РЕСУРСНАЯ ВЕДОМОСТЬ № 1**  
(локальная ресурсная смета)

на **РЕМОНТНО-СТРОИТЕЛЬНЫЕ РАБОТЫ, ОБЪЕКТ - УБОРНАЯ НА 12 ОЧКОВ**  
(наименование работ и затрат, наименование объекта)

№ п.п.	Шифр номера нормативов и коды ресурсов	Наименование работ и затрат	Единица измерения	Количество	
				на ед. измерения	по проектным данным
1	2	3	4	5	6
<b>РАЗДЕЛ 1. СНОС ЗДАНИЯ</b>					
<b>1</b>	<b>E4606-001-05</b>	<b>РАЗБОРКА НАДЗЕМНОЙ ЧАСТИ БЕЗ СОХРАНЕНИЯ ГОДНЫХ МАТЕРИАЛОВ КИРПИЧНЫХ ЗДАНИЙ 1, 2-ЭТАЖНЫХ</b>	<b>10МЗ</b>	<b>9,5150</b>	
1.1	1	ЗАТРАТЫ ТРУДА РАБОЧИХ-СТРОИТЕЛЕЙ	ЧЕЛ.-Ч	12,29	116,9393
1.2	257	БУЛЬДОЗЕРЫ ПРИ РАБОТЕ НА ДРУГИХ ВИДАХ СТРОИТЕЛЬСТВА (КРОМЕ ВОДОХОЗЯЙСТВЕННОГО) 59 (80) КВТ (Л.С.)	МАШ.-Ч	0,11	1,0467
1.3	660	КОМПРЕССОРЫ ПЕРЕДВИЖНЫЕ С ДВИГАТЕЛЕМ ВНУТРЕННЕГО СТОРАНИЯ ДАВЛЕНИЕМ ДО 686 КПА (7 АТМ.) 5 МЗ/МИН	МАШ.-Ч	0,99	9,4199
1.4	762	КРАПЫ НА АВТОМОБИЛЬНОМ ХОДУ ПРИ РАБОТЕ НА ДРУГИХ ВИДАХ СТРОИТЕЛЬСТВА 10 Т	МАШ.-Ч	0,08	0,7612
1.5	1199	МОЛОТКИ ПРИ РАБОТЕ ОТ ПЕРЕДВИЖНЫХ КОМПРЕССОРНЫХ СТАНЦИЙ ОТБойНЫЕ ПНЕВМАТИЧЕСКИЕ	МАШ.-Ч	3,96	37,6794
1.6	2263	ЭКСКАВАТОРЫ ОДНОКОВШОВЫЕ ДИЗЕЛЬНЫЕ НА ГУСЕНИЧНОМ ХОДУ ПРИ РАБОТЕ НА ДРУГИХ ВИДАХ СТРОИТЕЛЬСТВА (КРОМЕ ВОДОХОЗЯЙСТВЕННОГО) 0,5 МЗ	МАШ.-Ч	0,21	1,9981
<b>2</b>	<b>E52-019-03</b>	<b>ВОДОУТЛИВ ИЗ ВЫГРЕБА: ЭЛЕКТРИЧЕСКИМИ /МЕХАНИЧЕСКИМИ/ НАСОСАМИ</b>	<b>100МЗ</b>	<b>0,3600</b>	
2.1	1	ЗАТРАТЫ ТРУДА РАБОЧИХ-СТРОИТЕЛЕЙ	ЧЕЛ.-Ч	7	2,52
2.2	1293	НАСОСЫ ДЛЯ ВОДОПОНИЖЕНИЯ И ВОДОУТЛИВА 160 КВТ	МАШ.-Ч	1,34	0,4824
<b>3</b>	<b>E69-009-01</b>	<b>ОЧИСТКА ВЫГРЕБА ОТ МУСОРА</b>	<b>100Т</b>	<b>0,0200</b>	
3.1	1	ЗАТРАТЫ ТРУДА РАБОЧИХ-СТРОИТЕЛЕЙ	ЧЕЛ.-Ч	214,32	4,2864
3.2	99999	СТРОИТЕЛЬНЫЙ МУСОР	Т	100	2
<b>4</b>	<b>E310-1005</b>	<b>ПЕРЕВОЗКА ГРУЗОВ АВТОМОБИЛЕМ, РАССТОЯНИЕ ПЕРЕВОЗКИ 5 КМ, КЛАСС ГРУЗА 1</b>	<b>Т</b>	<b>2,0000</b>	
4.1	163	АВТОМОБИЛИ-САМОСВАЛЫ ГРУЗОПОДЪЕМНОСТЬЮ ДО 10 Т	МАШ.-Ч	0,0613	0,1226
<b>5</b>	<b>E310-1010</b>	<b>ЗАВОЗ ГРУЗОВ АВТОМОБИЛЕМ, РАССТОЯНИЕ ПЕРЕВОЗКИ 10 КМ, КЛАСС ГРУЗА 1</b>	<b>Т</b>	<b>60,1500</b>	
5.1	163	АВТОМОБИЛИ-САМОСВАЛЫ ГРУЗОПОДЪЕМНОСТЬЮ ДО 10 Т	МАШ.-Ч	0,1052	6,3278
<b>6</b>	<b>C26626</b>	<b>ГРУНТ</b>	<b>МЗ</b>	<b>37,0000</b>	
<b>7</b>	<b>E0102-061-02</b>	<b>ЗАСЫПКА ВРУЧНУЮ ТРАНШЕЙ, ПАЗУХ КОТЛОВАНОВ И ЯМ, ГРУППА ГРУНТОВ 2</b>	<b>100МЗ</b>	<b>0,0400</b>	
7.1	1	ЗАТРАТЫ ТРУДА РАБОЧИХ-СТРОИТЕЛЕЙ	ЧЕЛ.-Ч	97,2	3,888
<b>8</b>	<b>E0101-033-02</b>	<b>ЗАСЫПКА ТРАНШЕЙ И КОТЛОВАНОВ С ПЕРЕМЕЩЕНИЕМ ГРУНТА ДО 5 М БУЛЬДОЗЕРАМИ МОЩНОСТЬЮ 59 (80) КВТ [Л.С.], 2 ГРУППА ГРУНТОВ</b>	<b>1000МЗ</b>	<b>0,0400</b>	
8.1	257	БУЛЬДОЗЕРЫ ПРИ РАБОТЕ НА ДРУГИХ ВИДАХ СТРОИТЕЛЬСТВА (КРОМЕ ВОДОХОЗЯЙСТВЕННОГО) 59 (80) КВТ (Л.С.)	МАШ.-Ч	8,87	0,3548
<b>9</b>	<b>E0102-005-01</b>	<b>УПЛОТНЕНИЕ ГРУНТА ПНЕВМАТИЧЕСКИМИ ТРАМБОВКАМИ, ГРУППА ГРУНТОВ 1, 2</b>	<b>100МЗ</b>	<b>0,4000</b>	
9.1	1	ЗАТРАТЫ ТРУДА РАБОЧИХ-СТРОИТЕЛЕЙ	ЧЕЛ.-Ч	12,53	5,012
9.2	660	КОМПРЕССОРЫ ПЕРЕДВИЖНЫЕ С ДВИГАТЕЛЕМ ВНУТРЕННЕГО СТОРАНИЯ ДАВЛЕНИЕМ ДО 686 КПА (7 АТМ.) 5 МЗ/МИН	МАШ.-Ч	3,04	1,216
9.3	1866	ТРАМБОВКИ ПНЕВМАТИЧЕСКИЕ	МАШ.-Ч	12,18	4,872
<b>РАЗДЕЛ 2. СТРОИТЕЛЬНЫЕ ЗДАНИЯ</b>					
<b>РАЗДЕЛ 3. ЗЕМЛЯННЫЕ РАБОТЫ ПО ЛЕНТОЧНЫМ ФУНДАМЕНТАМ И КРЫЛЬЦАМ</b>					
<b>10</b>	<b>E0102-027-02</b>	<b>ПЛАНИРОВКА ПЛОЩАДЕЙ МЕХАНИЗИРОВАННЫМ СПОСОБОМ, ГРУППА ГРУНТОВ 2</b>	<b>1000М2</b>	<b>0,0337</b>	
10.1	107	АВТОГРЕЙДЕРЫ СРЕДНЕГО ТИПА 99 (135) КВТ (Л.С.)	МАШ.-Ч	0,43	0,014469
10.2	258	БУЛЬДОЗЕРЫ ПРИ РАБОТЕ НА ДРУГИХ ВИДАХ СТРОИТЕЛЬСТВА 79 (108) КВТ (Л.С.)	МАШ.-Ч	0,67	0,022545
<b>11</b>	<b>E0101-014-05 ДОП. 6</b>	<b>РАЗРАБОТКА ГРУНТА С ПОГРУЗКОЙ НА АВТОМОБИЛИ-САМОСВАЛЫ ЭКСКАВАТОРАМИ С КОВШОМ ВМЕСТИМОСТЬЮ 0,25 МЗ, ГРУППА ГРУНТОВ 2 ГРУНТА</b>	<b>1000МЗ</b>	<b>0,0634</b>	
11.1	1	ЗАТРАТЫ ТРУДА РАБОЧИХ-СТРОИТЕЛЕЙ	ЧЕЛ.-Ч	31,32	1,9844
11.2	257	БУЛЬДОЗЕРЫ ПРИ РАБОТЕ НА ДРУГИХ ВИДАХ СТРОИТЕЛЬСТВА (КРОМЕ ВОДОХОЗЯЙСТВЕННОГО) 59 (80) КВТ (Л.С.)	МАШ.-Ч	17,05	1,0803
11.3	2288	ЭКСКАВАТОРЫ ОДНОКОВШОВЫЕ ДИЗЕЛЬНЫЕ НА ПНЕВМОКОЛЕСНОМ ХОДУ ПРИ РАБОТЕ НА ДРУГИХ ВИДАХ СТРОИТЕЛЬСТВА (КРОМЕ ВОДОХОЗЯЙСТВЕННОГО) 0,25 МЗ	МАШ.-Ч	73,04	4,6278
11.4	43113	ЩЕБЕНЬ	МЗ	0,04	0,002534
<b>12</b>	<b>E0102-057-02</b>	<b>РАЗРАБОТКА ГРУНТА ВРУЧНУЮ В ТРАНШЕЯХ ГЛУБИНОЙ ДО 2 М БЕЗ КРЕПЛЕНИЙ С ОТКОСАМИ, ГРУППА ГРУНТОВ 2</b>	<b>100МЗ</b>	<b>0,0634</b>	
12.1	1	ЗАТРАТЫ ТРУДА РАБОЧИХ-СТРОИТЕЛЕЙ	ЧЕЛ.-Ч	154	9,7574
<b>13</b>	<b>E0102-057-02</b>	<b>РАЗРАВНИВАНИЕ ЛИШНЕГО ГРУНТА ВРУЧНУЮ, ГРУППА ГРУНТОВ 2</b>	<b>100МЗ</b>	<b>0,4060</b>	
13.1	1	ЗАТРАТЫ ТРУДА РАБОЧИХ-СТРОИТЕЛЕЙ	ЧЕЛ.-Ч	154	62,524
<b>14</b>	<b>E0102-061-02</b>	<b>ОБРАТНАЯ ЗАСЫПКА ГРУНТА ВРУЧНУЮ</b>	<b>100МЗ</b>	<b>0,2276</b>	
14.1	1	ЗАТРАТЫ ТРУДА РАБОЧИХ-СТРОИТЕЛЕЙ	ЧЕЛ.-Ч	97,2	22,1227
<b>РАЗДЕЛ 4. ЗЕМЛЯННЫЕ РАБОТЫ ПО ВЫГРЕБУ</b>					
<b>15</b>	<b>E0101-014-05 ДОП. 6</b>	<b>РАЗРАБОТКА ГРУНТА С ПОГРУЗКОЙ НА АВТОМОБИЛИ-САМОСВАЛЫ ЭКСКАВАТОРАМИ С КОВШОМ ВМЕСТИМОСТЬЮ 0,25 МЗ, ГРУППА ГРУНТОВ 2 ГРУНТА</b>	<b>1000МЗ</b>	<b>0,0314</b>	
15.1	1	ЗАТРАТЫ ТРУДА РАБОЧИХ-СТРОИТЕЛЕЙ	ЧЕЛ.-Ч	31,32	0,984701
15.2	257	БУЛЬДОЗЕРЫ ПРИ РАБОТЕ НА ДРУГИХ ВИДАХ СТРОИТЕЛЬСТВА (КРОМЕ ВОДОХОЗЯЙСТВЕННОГО) 59 (80) КВТ (Л.С.)	МАШ.-Ч	17,05	0,536052
15.3	2288	ЭКСКАВАТОРЫ ОДНОКОВШОВЫЕ ДИЗЕЛЬНЫЕ НА ПНЕВМОКОЛЕСНОМ ХОДУ ПРИ РАБОТЕ НА ДРУГИХ ВИДАХ СТРОИТЕЛЬСТВА (КРОМЕ ВОДОХОЗЯЙСТВЕННОГО) 0,25 МЗ	МАШ.-Ч	73,04	2,2964
15.4	43113	ЩЕБЕНЬ	МЗ	0,04	0,001258
<b>16</b>	<b>E0102-057-02</b>	<b>РАЗРАБОТКА ГРУНТА ВРУЧНУЮ В ТРАНШЕЯХ ГЛУБИНОЙ ДО 2 М БЕЗ КРЕПЛЕНИЙ С ОТКОСАМИ, ГРУППА ГРУНТОВ 2</b>	<b>100МЗ</b>	<b>0,0273</b>	
16.1	1	ЗАТРАТЫ ТРУДА РАБОЧИХ-СТРОИТЕЛЕЙ	ЧЕЛ.-Ч	154	4,0042
<b>17</b>	<b>E0102-061-02</b>	<b>ЗАСЫПКА ГРУНТА ВРУЧНУЮ</b>	<b>100МЗ</b>	<b>0,0902</b>	
17.1	1	ЗАТРАТЫ ТРУДА РАБОЧИХ-СТРОИТЕЛЕЙ	ЧЕЛ.-Ч	97,2	8,7674
<b>18</b>	<b>E0102-005-01</b>	<b>УПЛОТНЕНИЕ ГРУНТА ПНЕВМАТИЧЕСКИМИ ТРАМБОВКАМИ, ГРУППА ГРУНТОВ 1, 2</b>	<b>100МЗ</b>	<b>0,0902</b>	
18.1	1	ЗАТРАТЫ ТРУДА РАБОЧИХ-СТРОИТЕЛЕЙ	ЧЕЛ.-Ч	12,53	1,1302



1	2	3	4	5	6
18.2	660	КОМПРЕССОРЫ ПЕРЕДВИЖНЫЕ С ДВИГАТЕЛЕМ ВНУТРЕННЕГО СГОРАНИЯ ДАВЛЕНИЕМ ДО 686 КПА (7 АТМ.) 5 МЗ/МИН	МАШ.-Ч	3,04	0,274208
18.3	1866	ГРАМБОВКИ ПНЕВМАТИЧЕСКИЕ	МАШ.-Ч	12,18	1,0986
<b>19</b>	<b>E0102-006-01</b>	<b>ПОЛИВ ВОДОЙ УПЛОТНЯЕМОГО ГРУНТА НАСЫПЕЙ</b>	<b>1000МЗ</b>	<b>0,0090</b>	
19.1	1	ЗАТРАТЫ ТРУДА РАБОЧИХ-СТРОИТЕЛЕЙ	ЧЕЛ.-Ч	13,91	0,125468
19.2	1135	МАШИНЫ ПОЛИВОМОЕЧНЫЕ 6000 Л	МАШ.-Ч	13,91	0,125468
19.3	9219	ВОДА	МЗ	100	0,902
<b>РАЗДЕЛ 5. ДНО ВЫГРЕБА</b>					
<b>20</b>	<b>E0801-002-03</b>	<b>УСТРОЙСТВО ОСНОВАНИЯ ПОД ФУНДАМЕНТЫ ГРАВИЙНОГО ДОП. 3</b>	<b>МЗ</b>	<b>6,8000</b>	
20.1	1	ЗАТРАТЫ ТРУДА РАБОЧИХ-СТРОИТЕЛЕЙ	ЧЕЛ.-Ч	2,5	17
20.2	1866	ГРАМБОВКИ ПНЕВМАТИЧЕСКИЕ	МАШ.-Ч	0,92	6,256
20.3	9219	ВОДА	МЗ	0,15	1,02
20.4	9249	ГРАВИЙ	МЗ	1,28	8,704
<b>21</b>	<b>E1101-013-03</b>	<b>УСТРОЙСТВО ПОКРЫТИЙ ШЕБЕНОЧНЫХ С ПРОПИТКОЙ БИТУМОМ</b>	<b>100М2</b>	<b>0,4717</b>	
21.1	1	ЗАТРАТЫ ТРУДА РАБОЧИХ-СТРОИТЕЛЕЙ	ЧЕЛ.-Ч	28,4	13,3963
21.2	258	БУЛЬДОЗЕРЫ ПРИ РАБОТЕ НА ДРУГИХ ВИДАХ СТРОИТЕЛЬСТВА 79 (108) КВТ (Л.С.)	МАШ.-Ч	1,22	0,575474
21.3	464	ГУДРОНАТОРЫ РУЧНЫЕ	МАШ.-Ч	5,1	2,4057
21.4	620	КАТКИ ДОРОЖНЫЕ САМОХОДНЫЕ ГЛАДКИЕ 5 Т	МАШ.-Ч	1,16	0,547172
21.5	2509	АВТОМОБИЛИ БОРТОВЫЕ ГРУЗОПОДЪЕМНОСТЬЮ ДО 5 Т	МАШ.-Ч	0,15	0,070755
21.6	30118	БИТУМЫ НЕФТЯНЫЕ ДОРОЖНЫЕ ЖИДКИЕ КЛАСС МГ И СТ	Т	1,24	0,584908
21.7	45050	ШЕБЕНЬ ИЗ ПРИРОДНОГО КАМНЯ ДЛЯ СТРОИТЕЛЬНЫХ РАБОТ ФРАКЦИИ 5-10 ММ	МЗ	1,84	0,867928
21.8	45051	ШЕБЕНЬ ИЗ ПРИРОДНОГО КАМНЯ ДЛЯ СТРОИТЕЛЬНЫХ РАБОТ ФРАКЦИИ 10-20 ММ	МЗ	0,92	0,433964
21.9	45052	ШЕБЕНЬ ИЗ ПРИРОДНОГО КАМНЯ ДЛЯ СТРОИТЕЛЬНЫХ РАБОТ ФРАКЦИИ 20-40 ММ	МЗ	2,98	1,4057
<b>22</b>	<b>E1101-014-02</b>	<b>УСТРОЙСТВО ПОЛОВ БЕТОННЫХ ТОЛЩИНОЙ 150 ММ</b>	<b>100М2</b>	<b>0,4429</b>	
22.1	1	ЗАТРАТЫ ТРУДА РАБОЧИХ-СТРОИТЕЛЕЙ	ЧЕЛ.-Ч	33,5	14,8371
22.2	1381	КОМПЛЕКСЫ ВАКУУМНЫЕ ТИПА СО-177	МАШ.-Ч	12,18	5,3945
22.3	6396	БЕТОН ТЯЖЕЛЫЙ СУЛЬФАТОСТОЙКИЙ КЛАССА В20 /М-250/ ФРАКЦИИ 5-20 ММ	МЗ	15,3	6,7764
22.4	9219	ВОДА	МЗ	0,5	0,22145
22.5	36114	ПИЛОМАТЕРИАЛЫ ХВОЙНЫХ ПОРОД ДОСКИ ОБРЕЗНЫЕ ДЛИНОЙ 2-3,75 М, ШИРИНОЙ 75-150 ММ, ТОЛЩИНОЙ 25 ММ IV СОРТА	МЗ	0,11	0,048719
<b>23</b>	<b>C37570</b>	<b>АРМАТУРА ДЛЯ МОНОЛИТНЫХ ЖЕЛЕЗОБЕТОННЫХ КОНСТРУКЦИЙ В ВИДЕ ПРОСТРАНСТВЕННЫХ КАРКАСОВ, ПЕРИОДИЧЕСКОГО ПРОФИЛЯ КЛАССА АШ, ДИАМЕТРОМ 12 ММ</b>	<b>Т</b>	<b>0,4060</b>	
<b>24</b>	<b>C37380</b>	<b>АРМАТУРА ДЛЯ МОНОЛИТНЫХ ЖЕЛЕЗОБЕТОННЫХ КОНСТРУКЦИЙ В ВИДЕ ПРОСТРАНСТВЕННЫХ КАРКАСОВ, ГЛАДКАЯ КЛАССА А1, ДИАМЕТРОМ 6 ММ</b>	<b>Т</b>	<b>0,0540</b>	
<b>25</b>	<b>E0601-062-04</b>	<b>УСТРОЙСТВО СТЕН</b>	<b>100МЗ</b>	<b>0,3042</b>	
25.1	1	ЗАТРАТЫ ТРУДА РАБОЧИХ-СТРОИТЕЛЕЙ	ЧЕЛ.-Ч	729,12	221,7983
25.2	403	ВИБРАТОРЫ ГЛУБИНЫЕ	МАШ.-Ч	36,51	11,1063
25.3	1571	УСТА ЭЛЕКТРИЧЕСКАЯ ЦЕПНАЯ	МАШ.-Ч	0,35	0,10647
25.4	2016	УСТАНОВКИ ДЛЯ СВАРКИ РУЧНОЙ ДУГОВОЙ (ПОСТОЯННОГО ТОКА)	МАШ.-Ч	52,53	15,9796
25.5	2509	АВТОМОБИЛИ БОРТОВЫЕ ГРУЗОПОДЪЕМНОСТЬЮ ДО 5 Т	МАШ.-Ч	3,65	1,1103
25.6	6396	БЕТОН ТЯЖЕЛЫЙ СУЛЬФАТОСТОЙКИЙ КЛАССА В20 /М-250/ ФРАКЦИИ 5-20 ММ	МЗ	101,5	30,8763
25.7	9219	ВОДА	МЗ	0,309	0,093998
25.8	30407	ГВОЗДИ СТРОИТЕЛЬНЫЕ	Т	0,048	0,014602
25.9	30652	ИЗВЕСТЬ СТРОИТЕЛЬНАЯ НЕГАШЕНАЯ КОМОВАЯ, СОРТ I	Т	0,103	0,031333
25.10	32524	КАТАНКА ГОРЯЧЕКАТАНАЯ В МОТКАХ ДИАМЕТРОМ 6,3-6,5 ММ	Т	0,1	0,03042
25.11	35326	ЭЛЕКТРОДЫ ДИАМЕТРОМ 6 ММ Э42	Т	0,047	0,014297
25.12	35328	ЭЛЕКТРОДЫ ДИАМЕТРОМ 6 ММ Э46	Т	0,021	0,006388
25.13	36061	ДОСКИ ОБРЕЗНЫЕ ХВОЙНЫХ ПОРОД ДЛИНОЙ 4-6,5 М, ШИРИНОЙ 75-150 ММ, ТОЛЩИНОЙ 44 ММ И БОЛЕЕ, III СОРТА	МЗ	0,92	0,279864
25.14	51619	ЩИТЫ ИЗ ДОСОК ТОЛЩИНОЙ 25 ММ	М2	31,4	9,5519
<b>26</b>	<b>C37570</b>	<b>АРМАТУРА ДЛЯ МОНОЛИТНЫХ ЖЕЛЕЗОБЕТОННЫХ КОНСТРУКЦИЙ В ВИДЕ ПРОСТРАНСТВЕННЫХ КАРКАСОВ, ПЕРИОДИЧЕСКОГО ПРОФИЛЯ КЛАССА АШ, ДИАМЕТРОМ 12 ММ</b>	<b>Т</b>	<b>0,7110</b>	
<b>27</b>	<b>C37380</b>	<b>АРМАТУРА ДЛЯ МОНОЛИТНЫХ ЖЕЛЕЗОБЕТОННЫХ КОНСТРУКЦИЙ В ВИДЕ ПРОСТРАНСТВЕННЫХ КАРКАСОВ, ГЛАДКАЯ КЛАССА А1, ДИАМЕТРОМ 6 ММ</b>	<b>Т</b>	<b>0,1440</b>	
<b>28</b>	<b>E0601-067-02</b>	<b>ТОРКРЕТИРОВАНИЕ ПОВЕРХНОСТИ ПРИ ТОЛЩИНЕ СЛОЯ ДО 20 ММ</b>	<b>100М2</b>	<b>0,8850</b>	
28.1	1	ЗАТРАТЫ ТРУДА РАБОЧИХ-СТРОИТЕЛЕЙ	ЧЕЛ.-Ч	116,28	102,9078
28.2	660	КОМПРЕССОРЫ ПЕРЕДВИЖНЫЕ С ДВИГАТЕЛЕМ ВНУТРЕННЕГО СГОРАНИЯ ДАВЛЕНИЕМ ДО 686 КПА (7 АТМ.) 5 МЗ/МИН	МАШ.-Ч	29	25,665
28.3	1608	РАСТВОРОНАСОСЫ 3 МЗ/Ч	МАШ.-Ч	5,57	4,9295
28.4	2509	АВТОМОБИЛИ БОРТОВЫЕ ГРУЗОПОДЪЕМНОСТЬЮ ДО 5 Т	МАШ.-Ч	8	7,08
28.5	9219	ВОДА	МЗ	2	1,77
28.6	11006	ПЕСОК ДЛЯ СТРОИТЕЛЬНЫХ РАБОТ ПРИРОДНЫЙ ОБОГАЩЕННЫЙ	МЗ	5,85	5,1772
28.7	12222	РАСТВОР ГОТОВЫЙ ОТДЕЛОЧНЫЙ ТЯЖЕЛЫЙ, ЦЕМЕНТНЫЙ: 1:2	МЗ	0,6	0,531
28.8	34501	ПОРТЛАНДЦЕМЕНТ ОБЩЕСТРОИТЕЛЬНОГО НАЗНАЧЕНИЯ БЕЗДОБАВОЧНЫЙ МАРКИ 400	Т	1,1	0,9735
28.9	44059	ВЕТОНЬ	КГ	5	4,425
<b>29</b>	<b>E0601-067-03</b>	<b>ТОРКРЕТИРОВАНИЕ ПОВЕРХНОСТИ: ДОБАВЛЯЕТСЯ НА КАЖДЫЕ 5 ММ</b>	<b>100М2</b>	<b>0,8850</b>	
29.1	1	ЗАТРАТЫ ТРУДА РАБОЧИХ-СТРОИТЕЛЕЙ	ЧЕЛ.-Ч	32,28	28,5678
29.2	660	КОМПРЕССОРЫ ПЕРЕДВИЖНЫЕ С ДВИГАТЕЛЕМ ВНУТРЕННЕГО СГОРАНИЯ ДАВЛЕНИЕМ ДО 686 КПА (7 АТМ.) 5 МЗ/МИН	МАШ.-Ч	6,88	6,0888
29.3	2509	АВТОМОБИЛИ БОРТОВЫЕ ГРУЗОПОДЪЕМНОСТЬЮ ДО 5 Т	МАШ.-Ч	3,72	3,2922
29.4	9219	ВОДА	МЗ	2	1,77
29.5	11006	ПЕСОК ДЛЯ СТРОИТЕЛЬНЫХ РАБОТ ПРИРОДНЫЙ ОБОГАЩЕННЫЙ	МЗ	3,8	3,363
29.6	34501	ПОРТЛАНДЦЕМЕНТ ОБЩЕСТРОИТЕЛЬНОГО НАЗНАЧЕНИЯ БЕЗДОБАВОЧНЫЙ МАРКИ 400	Т	1,48	1,3098
29.7	44059	ВЕТОНЬ	КГ	4,8	4,248
<b>30</b>	<b>C441836</b>	<b>СЕТКА РАБИЦА 100Х100, ПРОВОЛОКА 2,0 ММ</b>	<b>М2</b>	<b>88,5000</b>	
<b>31</b>	<b>E1202-002-02</b>	<b>УСТРОЙСТВО ГИДРОИЗОЛЯЦИИ ВЕРТИКАЛЬНЫХ ПОВЕРХНОСТЕЙ. ОБМАЗОЧНАЯ БИТУМНАЯ В ОДНО СЛОЙ ПО ВЫРОВНЕННОЙ ПОВЕРХНОСТИ КИРПИЧА И БЕТОНА</b>	<b>100М2</b>	<b>1,5189</b>	
31.1	1	ЗАТРАТЫ ТРУДА РАБОЧИХ-СТРОИТЕЛЕЙ	ЧЕЛ.-Ч	29,9	45,4151
31.2	659	КОМПРЕССОРЫ ПЕРЕДВИЖНЫЕ С ДВИГАТЕЛЕМ ВНУТРЕННЕГО СГОРАНИЯ ДАВЛЕНИЕМ ДО 686 КПА (7 АТМ.) 5 МЗ/МИН	МАШ.-Ч	1	1,5189



1	2	3	4	5	6
31.3	2509	АВТОМОБИЛИ БОРТОВЫЕ ГРУЗОПОДЪЕМНОСТЬЮ ДО 5 Т	МАШ-Ч	0,25	0,379725
31.4	32104	МАСТИКА БИТУМНАЯ КРОВЕЛЬНАЯ ГОРЯЧАЯ	Т	0,244	0,370612
32	<b>E1202-002-03</b> <b>ДОП. 3</b>	<b>УСТРОЙСТВО ГИДРОИЗОЛЯЦИЙ ВЕРТИКАЛЬНЫХ ПОВЕРХНОСТЕЙ. ОБМАЗОЧНАЯ БИТУМНАЯ НА КАЖДЫЙ СЛОЙ ДОБАВЛЯЕТСЯ</b>	<b>100М2</b>		<b>1,5189</b>
32.1	1	ЗАТРАТЫ ТРУДА РАБОЧИХ-СТРОИТЕЛЕЙ	ЧЕЛ.-Ч	20,5	31,1374
32.2	2509	АВТОМОБИЛИ БОРТОВЫЕ ГРУЗОПОДЪЕМНОСТЬЮ ДО 5 Т	МАШ-Ч	0,14	0,212646
32.3	32104	МАСТИКА БИТУМНАЯ КРОВЕЛЬНАЯ ГОРЯЧАЯ	Т	0,244	0,370612
33	<b>E1202-001-01</b> <b>ДОП. 3</b>	<b>УСТРОЙСТВО ГИДРОИЗОЛЯЦИЙ ГОРИЗОНТАЛЬНЫХ ПОВЕРХНОСТЕЙ. ЦЕМЕНТНАЯ С ЖИДКИМ СТЕКЛОМ</b>	<b>100М2</b>		<b>0,1014</b>
33.1	1	ЗАТРАТЫ ТРУДА РАБОЧИХ-СТРОИТЕЛЕЙ	ЧЕЛ.-Ч	38,2	3,8735
33.2	659	КОМПРЕССОРЫ ПЕРЕДВИЖНЫЕ С ДВИГАТЕЛЕМ ВНУТРЕННЕГО СТОРАНИЯ ДАВЛЕНИЕМ ДО 686 КПА (7 АТМ.) 5 М3/МИН	МАШ-Ч	1	0,1014
33.3	2509	АВТОМОБИЛИ БОРТОВЫЕ ГРУЗОПОДЪЕМНОСТЬЮ ДО 5 Т	МАШ-Ч	0,4	0,04056
33.4	9219	ВОДА	М3	0,225	0,022815
33.5	22450	РАСТВОР ГОТОВЫЙ КЛАДОЧНЫЙ ЦЕМЕНТНЫЙ, МАРКА: 25	М3	3,1	0,31434
33.6	33138	СТЕКЛО ЖИДКОЕ КАЛИЙНОЕ	Т	0,05	0,00507
34	<b>E0705-011-05</b>	<b>УСТАНОВКА ПАНЕЛЕЙ ПЕРЕКРЫТИЙ С ОПИРАНИЕМ НА 2 СТОРОНЫ ПЛОЩАДЬЮ ДО 5 М2</b>	<b>100ШТ.</b>		<b>0,0700</b>
34.1	1	ЗАТРАТЫ ТРУДА РАБОЧИХ-СТРОИТЕЛЕЙ	ЧЕЛ.-Ч	174	12,18
34.2	762	КРАНЫ НА АВТОМОБИЛЬНОМ ХОДУ ПРИ РАБОТЕ НА ДРУГИХ ВИДАХ СТРОИТЕЛЬСТВА 10 Т	МАШ-Ч	26,11	1,8277
34.3	2016	УСТАНОВКИ ДЛЯ СВАРКИ РУЧНОЙ ДУГОВОЙ (ПОСТОЯННОГО ТОКА)	МАШ-Ч	15,17	1,0619
34.4	2499	АВТОМОБИЛИ БОРТОВЫЕ ГРУЗОПОДЪЕМНОСТЬЮ ДО 5 Т	МАШ-Ч	0,8	0,056
34.5	12226	РАСТВОР ГОТОВЫЙ КЛАДОЧНЫЙ ЦЕМЕНТНЫЙ, МАРКА 100	М3	4,28	0,2996
34.6	35326	ЭЛЕКТРОДЫ ДИАМЕТРОМ 6 ММ Э42	Т	0,03	0,0021
35	<b>C441357</b>	<b>ПЛИТЫ ПЕРЕКРЫТИЙ МНОГОПУСТОТНЫЕ ПБ 42-12</b>	<b>ШТ</b>		<b>7,0000</b>
36	<b>E0601-041-02</b> <b>ДОП. 11</b>	<b>УСТРОЙСТВО ПЕРЕКРЫТИЙ БЕЗБАЛОЧНЫХ ТОЛЩИНОЙ ДО 200 ММ, НА ВЫСОТЕ ОТ ОПОРНОЙ ПЛОЩАДИ БОЛЕЕ 6 М</b>	<b>100М3</b>		<b>0,0608</b>
36.1	1	ЗАТРАТЫ ТРУДА РАБОЧИХ-СТРОИТЕЛЕЙ	ЧЕЛ.-Ч	1840,8	111,9206
36.2	404	ВИБРАТОРЫ ПОВЕРХНОСТНЫЕ	МАШ-Ч	47,96	2,916
36.3	1571	ПИЛА ЭЛЕКТРИЧЕСКАЯ ЦЕПНАЯ	МАШ-Ч	4,6	0,27968
36.4	2509	АВТОМОБИЛИ БОРТОВЫЕ ГРУЗОПОДЪЕМНОСТЬЮ ДО 5 Т	МАШ-Ч	1,4	0,08512
36.5	6322	БЕТОН ТЯЖЕЛЫЙ КЛАССА В15 /М-200/ ФРАКЦИИ 5-20 ММ	М3	101,5	6,1712
36.6	9219	ВОДА	М3	0,257	0,015626
36.7	30407	ГВОЗДИ СТРОИТЕЛЬНЫЕ	Т	0,079	0,004803
36.8	30652	ИЗВЕСТЬ СТРОИТЕЛЬНАЯ НЕГАСНЕНАЯ КОМОВАЯ, СОРТ 1	Т	0,086	0,005229
36.9	32543	ПРОВОДОКА СВЕТАЯ ДИАМЕТРОМ 1,1 ММ	Т	0,0116	0,000705
36.10	36025	БРУСКИ ОБРЕЗНЫЕ ХВОЙНЫХ ПОРОД ДЛИНОЙ 4-6,5 М, ШИРИНОЙ 75-150 ММ, ТОЛЩИНОЙ 40-75 ММ, III СОРТА	М3	6,22	0,378176
36.11	36032	ПИЛОМАТЕРИАЛЫ ХВОЙНЫХ ПОРОД БРУСЬЯ ОБРЕЗНЫЕ ДЛИНОЙ 4-6,5 М, ШИРИНОЙ 75-150 ММ, ТОЛЩИНОЙ 150 ММ И БОЛЕЕ II СОРТА	М3	0,99	0,060192
36.12	36053	ДОСКИ ОБРЕЗНЫЕ ХВОЙНЫХ ПОРОД ДЛИНОЙ 4-6,5 М, ШИРИНОЙ 75-150 ММ, ТОЛЩИНОЙ 25 ММ, III СОРТА	М3	0,53	0,032224
36.13	36061	ДОСКИ ОБРЕЗНЫЕ ХВОЙНЫХ ПОРОД ДЛИНОЙ 4-6,5 М, ШИРИНОЙ 75-150 ММ, ТОЛЩИНОЙ 44 ММ И БОЛЕЕ, III СОРТА	М3	2,75	0,1672
36.14	44629	ТКАНЬ МЕШОЧНАЯ	10М2	4,29	0,260832
36.15	51611	ИНВЕНТАРНЫЕ СТОЙКИ ДЕРЕВОМЕТАЛЛИЧЕСКИЕ РАЗДВИЖНЫЕ	ШТ	2,8	0,17024
36.16	51619	ЦИПТЫ ИЗ ДОСОК ТОЛЩИНОЙ 25 ММ	М2	86,1	5,2349
37	<b>C37570</b>	<b>АРМАТУРА ДЛЯ МОНОЛИТНЫХ ЖЕЛЕЗОБЕТОННЫХ КОНСТРУКЦИЙ В ВИДЕ ПРОСТРАНСТВЕННЫХ КАРКАСОВ, ПЕРИОДИЧЕСКОГО ПРОФИЛЯ КЛАССА АIII, ДИАМЕТРОМ 12 ММ</b>	<b>Т</b>		<b>0,5580</b>
38	<b>E2304-011-01</b>	<b>УСТАНОВКА ПЮКА</b>	<b>ШТ</b>		<b>1,0000</b>
38.1	1	ЗАТРАТЫ ТРУДА РАБОЧИХ-СТРОИТЕЛЕЙ	ЧЕЛ.-Ч	1,31	1,31
38.2	2499	АВТОМОБИЛИ БОРТОВЫЕ ГРУЗОПОДЪЕМНОСТЬЮ ДО 5 Т	МАШ-Ч	0,07	0,07
38.3	22007	БЕТОН ТЯЖЕЛЫЙ, КЛАСС В 20 (М250)	М3	0,0008	0,0008
38.4	61785	ЛЮКИ ЧУГУННЫЕ ТИП ПО ПРОЕКТУ	ШТ	1	1
39	<b>E1604-002-09</b>	<b>ПРОКЛАДКА ТРУБОПРОВОДОВ ВОДОСНАБЖЕНИЯ ИЗ НАПОРНЫХ ПОЛИЭТИЛЕНОВЫХ ТРУБ НИЗКОГО ДАВЛЕНИЯ СРЕДНЕГО ТИПА НАРУЖНЫМ ДИАМЕТРОМ 110 ММ</b>	<b>100М</b>		<b>0,6000</b>
39.1	1	ЗАТРАТЫ ТРУДА РАБОЧИХ-СТРОИТЕЛЕЙ	ЧЕЛ.-Ч	128,76	77,256
39.2	116	АГРЕГАТЫ ДЛЯ СВАРКИ ПОЛИЭТИЛЕНОВЫХ ТРУБ	МАШ-Ч	14,27	8,562
39.3	2509	АВТОМОБИЛИ БОРТОВЫЕ ГРУЗОПОДЪЕМНОСТЬЮ ДО 5 Т	МАШ-Ч	0,52	0,312
39.4	9219	ВОДА	М3	14,25	8,55
40	<b>C15797</b>	<b>ТРУБЫ ПОЛИЭТИЛЕНОВЫЕ ДИАМЕТРОМ ДО 110Х5,3 ММ</b>	<b>М</b>		<b>60,0000</b>
<b>РАЗДЕЛ 6. УСТАНОВКА МЕТАЛЛИЧЕСКИХ ПЕРЕМЫЧЕК</b>					
41	<b>E0903-014-01</b>	<b>МОНТАЖ МЕТАЛЛИЧЕСКИХ ПЕРЕМЫЧЕК</b>	<b>Т</b>		<b>0,0440</b>
41.1	1	ЗАТРАТЫ ТРУДА РАБОЧИХ-СТРОИТЕЛЕЙ	ЧЕЛ.-Ч	63,28	2,7843
41.2	1513	ПРЕОБРАЗОВАТЕЛИ СВАРОЧНЫЕ С НОМИНАЛЬНЫМ СВАРОЧНЫМ ТОКОМ 315-500 А	МАШ-Ч	0,1	0,0044
41.3	2509	АВТОМОБИЛИ БОРТОВЫЕ ГРУЗОПОДЪЕМНОСТЬЮ ДО 5 Т	МАШ-Ч	0,19	0,00836
41.4	2577	АППАРАТЫ ДЛЯ ГАЗОВОЙ СВАРКИ И РЕЗКИ	МАШ-Ч	1,46	0,06424
41.5	30322	БОЛТЫ СТРОИТЕЛЬНЫЕ С ГАЙКАМИ И ШАЙБАМИ	Т	0,021	0,000924
41.6	30407	ГВОЗДИ СТРОИТЕЛЬНЫЕ	Т	0,00001	0
41.7	31419	ГРУНТОВКА ГФ-021 КРАСНО-КОРИЧНЕВАЯ	Т	0,00031	0,000014
41.8	31524	РАСТВОРИТЕЛЬ МАРКИ Р-4	Т	0,0006	0,000026
41.9	34241	КИСЛОРОД ТЕХНИЧЕСКИЙ ГАЗООБРАЗНЫЙ	М3	1,2	0,0528
41.10	35310	ЭЛЕКТРОДЫ ДИАМЕТРОМ 4 ММ Э42	Т	0,00044	0,000019
41.11	35504	КАНАТЫ ПЕНЬКОВЫЕ ПРОПИТАННЫЕ	Т	0,0001	0,000004
41.12	36023	ПИЛОМАТЕРИАЛЫ ХВОЙНЫХ ПОРОД БРУСКИ ОБРЕЗНЫЕ ДЛИНОЙ 4-6,5 М, ШИРИНОЙ 75-150 ММ, ТОЛЩИНОЙ 40-75 ММ I СОРТА	М3	0,00103	0,000045
41.13	45077	ПРОПАН-БУТАН, СМЕСЬ ТЕХНИЧЕСКАЯ	КГ	0,36	0,01584
42	<b>C50619</b>	<b>ПЕРЕМЫЧКИ ИЗ СТАЛЬНОГО УГОЛКА</b>	<b>Т</b>		<b>0,0390</b>
43	<b>C3565</b>	<b>ГОРЯЧЕКАТАНАЯ АРМАТУРНАЯ СТАЛЬ ПЕРИОДИЧЕСКОГО ПРОФИЛЯ КЛАССА А-III ДИАМЕТРОМ 10 ММ</b>	<b>Т</b>		<b>0,0050</b>

**РАЗДЕЛ 7. ФУНДАМЕНТ**



1	2	3	4	5	6
44	E1101-002-04 ДОП. 3	УСТРОЙСТВО ПОДСТИЛАЮЩИХ СЛОЕВ ЩЕБЕНОЧНЫХ	M3	4,0400	
44.1	1	ЗАТРАТЫ ТРУДА РАБОЧИХ-СТРОИТЕЛЕЙ	ЧЕЛ.-Ч	2,5	10,1
44.2	112	АВТОПОГРУЗЧИКИ 5 Т	МАШ.-Ч	0,09	0,3636
44.3	660	КОМПРЕССОРЫ ПЕРЕДВИЖНЫЕ С ДВИГАТЕЛЕМ ВНУТРЕННЕГО СГОРАНИЯ ДАВЛЕНИЕМ ДО 686 КПА (7 АТМ.) 5 М3/МИН	МАШ.-Ч	0,46	1,8584
44.4	1866	ТРАМБОВКИ ПНЕВМАТИЧЕСКИЕ	МАШ.-Ч	0,93	3,7572
44.5	9219	ВОДА	M3	0,15	0,606
44.6	14352	КАМЕННАЯ МЕЛОЧЬ МАРКИ 300	M3	0,11	0,4444
44.7	45050	ЩЕБЕНЬ ИЗ ПРИРОДНОГО КАМНЯ ДЛЯ СТРОИТЕЛЬНЫХ РАБОТ ФРАКЦИИ 5-10 ММ	M3	0,1	0,404
44.8	45051	ЩЕБЕНЬ ИЗ ПРИРОДНОГО КАМНЯ ДЛЯ СТРОИТЕЛЬНЫХ РАБОТ ФРАКЦИИ 10-20 ММ	M3	0,09	0,3636
44.9	45053	ЩЕБЕНЬ ИЗ ПРИРОДНОГО КАМНЯ ДЛЯ СТРОИТЕЛЬНЫХ РАБОТ ФРАКЦИИ 40-70 ММ	M3	1	4,04
45	E1101-011-03	УСТРОЙСТВО СТЯЖЕК БЕТОННЫХ ТОЛЩИНОЙ 20 ММ	100M2	0,0684	
45.1	1	ЗАТРАТЫ ТРУДА РАБОЧИХ-СТРОИТЕЛЕЙ	ЧЕЛ.-Ч	40,65	2,7805
45.2	404	ВИБРАТОРЫ ПОВЕРХНОСТНЫЕ	МАШ.-Ч	4,7	0,32148
45.3	6312	БЕТОН ТЯЖЕЛЫЙ КЛАССА В7,5 /М-100/ ФРАКЦИИ 5-20 ММ	M3	2,04	0,139536
45.4	9219	ВОДА	M3	3,5	0,2394
46	E1101-011-04 К=6	УСТРОЙСТВО СТЯЖЕК БЕТОННЫХ НА КАЖДЫЕ 5 ММ ИЗМЕНЕНИЯ ТОЛЩИНЫ СТЯЖКИ ДОБАВЛЯТЬ К НОРМЕ 11-01-011-03 /БРАЗ/	100M2	0,0684	
46.1	1	ЗАТРАТЫ ТРУДА РАБОЧИХ-СТРОИТЕЛЕЙ	ЧЕЛ.-Ч	3	0,2052
46.2	404	ВИБРАТОРЫ ПОВЕРХНОСТНЫЕ	МАШ.-Ч	13,92	0,952128
46.3	6312	БЕТОН ТЯЖЕЛЫЙ КЛАССА В7,5 /М-100/ ФРАКЦИИ 5-20 ММ	M3	3,06	0,209304
47	E58-013-02	УСТРОЙСТВО ПОКРЫТИЯ ИЗ РУЛОННЫХ МАТЕРИАЛОВ: НАСУХО С ПРОМАЗКОЙ КРОМОК МАСТИКОЙ	100M2	0,0684	
47.1	1	ЗАТРАТЫ ТРУДА РАБОЧИХ-СТРОИТЕЛЕЙ	ЧЕЛ.-Ч	8,36	0,571824
47.2	2509	АВТОМОБИЛИ БОРТОВЫЕ ГРУЗОПОДЪЕМНОСТЬЮ ДО 5 Т	МАШ.-Ч	0,07	0,004788
47.3	30405	ГВОЗДИ ТОЛЕВЫЕ КРУГЛЫЕ 3,0X40 ММ	T	0,003	0,000205
47.4	32104	МАСТИКА БИТУМНАЯ КРОВЕЛЬНАЯ ГОРЯЧАЯ	T	0,022	0,001505
47.5	61342	РУБЕРОИД	M2	115	7,866
48	E0601-001-20 ДОП. 3	УСТРОЙСТВО ЛЕНТОЧНЫХ ФУНДАМЕНТОВ БЕТОННЫХ	100M3	0,0766	
48.1	1	ЗАТРАТЫ ТРУДА РАБОЧИХ-СТРОИТЕЛЕЙ	ЧЕЛ.-Ч	337,48	25,851
48.2	404	ВИБРАТОРЫ ГЛУБИННЫЕ	МАШ.-Ч	16,78	1,2853
48.3	762	КРАНЫ НА АВТОМОБИЛЬНОМ ХОДУ ПРИ РАБОТЕ НА ДРУГИХ ВИДАХ СТРОИТЕЛЬСТВА 10 Т	МАШ.-Ч	0,39	0,029874
48.4	1571	ПИЛА ЭЛЕКТРИЧЕСКАЯ ЦЕПНАЯ	МАШ.-Ч	0,74	0,056684
48.5	2509	АВТОМОБИЛИ БОРТОВЫЕ ГРУЗОПОДЪЕМНОСТЬЮ ДО 5 Т	МАШ.-Ч	0,65	0,04979
48.6	6396	БЕТОН ТЯЖЕЛЫЙ СУЛЬФАТОСТОЙКИЙ КЛАССА В20 /М-250/ ФРАКЦИИ 5-20 ММ	M3	102	7,8132
48.7	9219	ВОДА	M3	0,283	0,021678
48.8	30407	ГВОЗДИ СТРОИТЕЛЬНЫЕ	T	0,018	0,001379
48.9	30652	ИЗВЕСТЬ СТРОИТЕЛЬНАЯ НЕГАСНЕНАЯ КОМОВАЯ, СОРТ I	T	0,025	0,001915
48.10	32524	КАТАНКА ГОРЯЧЕКАТАНАЯ В МОТКАХ ДИАМЕТРОМ 6,3-6,5 ММ	T	0,028	0,002145
48.11	35516	РОГОЖА	M2	88,2	6,7561
48.12	36061	ДОСКИ ОБРЕЗНЫЕ ХВОЙНЫХ ПОРОД ДЛИНОЙ 4-6,5 М, ШИРИНОЙ 75-150 ММ, ТОЛЩИНОЙ 44 ММ И БОЛЕЕ, III СОРТА	M3	0,22	0,016852
48.13	51619	ШИТЫ ИЗ ДОСОК ТОЛЩИНОЙ 25 ММ	M2	44,8	3,4317
49	C37570	АРМАТУРА ДЛЯ МОНОЛИТНЫХ ЖЕЛЕЗОБЕТОННЫХ КОНСТРУКЦИЙ В ВИДЕ ПРОСТРАНСТВЕННЫХ КАРКАСОВ, ПЕРИОДИЧЕСКОГО ПРОФИЛЯ КЛАССА АШ, ДИАМЕТРОМ 12 ММ	T	0,0930	
50	C37380	АРМАТУРА ДЛЯ МОНОЛИТНЫХ ЖЕЛЕЗОБЕТОННЫХ КОНСТРУКЦИЙ В ВИДЕ ПРОСТРАНСТВЕННЫХ КАРКАСОВ, ГЛАДКАЯ КЛАССА АI, ДИАМЕТРОМ 6 ММ	T	0,0380	
51	E1202-002-02 ДОП. 3	УСТРОЙСТВО ГИДРОИЗОЛЯЦИЙ ВЕРТИКАЛЬНЫХ ПОВЕРХНОСТЕЙ. ОБМАЗОЧНАЯ БИТУМНАЯ В ОДИН СЛОЙ ПО ВЫРОВНЕННОЙ ПОВЕРХНОСТИ КИРПИЧА И БЕТОНА	100M2	0,1612	
51.1	1	ЗАТРАТЫ ТРУДА РАБОЧИХ-СТРОИТЕЛЕЙ	ЧЕЛ.-Ч	29,9	4,8199
51.2	659	КОМПРЕССОРЫ ПЕРЕДВИЖНЫЕ С ДВИГАТЕЛЕМ ВНУТРЕННЕГО СГОРАНИЯ ДАВЛЕНИЕМ ДО 686 КПА (7 АТМ.) 5 М3/МИН	МАШ.-Ч	1	0,1612
51.3	2509	АВТОМОБИЛИ БОРТОВЫЕ ГРУЗОПОДЪЕМНОСТЬЮ ДО 5 Т	МАШ.-Ч	0,25	0,0403
51.4	32104	МАСТИКА БИТУМНАЯ КРОВЕЛЬНАЯ ГОРЯЧАЯ	T	0,244	0,039333
52	E1202-002-03 ДОП. 3	УСТРОЙСТВО ГИДРОИЗОЛЯЦИЙ ВЕРТИКАЛЬНЫХ ПОВЕРХНОСТЕЙ. ОБМАЗОЧНАЯ БИТУМНАЯ НА КАЖДЫЙ СЛОЙ ДОБАВЛЯЕТСЯ	100M2	0,1613	
52.1	1	ЗАТРАТЫ ТРУДА РАБОЧИХ-СТРОИТЕЛЕЙ	ЧЕЛ.-Ч	20,5	3,3067
52.2	2509	АВТОМОБИЛИ БОРТОВЫЕ ГРУЗОПОДЪЕМНОСТЬЮ ДО 5 Т	МАШ.-Ч	0,14	0,022582
52.3	32104	МАСТИКА БИТУМНАЯ КРОВЕЛЬНАЯ ГОРЯЧАЯ	T	0,244	0,039357
53	E1202-001-01 ДОП. 3	УСТРОЙСТВО ГИДРОИЗОЛЯЦИЙ ГОРИЗОНТАЛЬНЫХ ПОВЕРХНОСТЕЙ. ЦЕМЕНТНАЯ С ЖИДКИМ СТЕКЛОМ	100M2	0,0620	
53.1	1	ЗАТРАТЫ ТРУДА РАБОЧИХ-СТРОИТЕЛЕЙ	ЧЕЛ.-Ч	38,2	2,3684
53.2	659	КОМПРЕССОРЫ ПЕРЕДВИЖНЫЕ С ДВИГАТЕЛЕМ ВНУТРЕННЕГО СГОРАНИЯ ДАВЛЕНИЕМ ДО 686 КПА (7 АТМ.) 5 М3/МИН	МАШ.-Ч	1	0,062
53.3	2509	АВТОМОБИЛИ БОРТОВЫЕ ГРУЗОПОДЪЕМНОСТЬЮ ДО 5 Т	МАШ.-Ч	0,4	0,0248
53.4	9219	ВОДА	M3	0,225	0,01395
53.5	22450	РАСТВОР ГОТОВЫЙ КЛАДОЧНЫЙ ЦЕМЕНТНЫЙ, МАРКА: 25	M3	3,1	0,1922
53.6	33138	СТЕКЛО ЖИДКОЕ КАЛИЙНОЕ	T	0,05	0,0031
<b>РАЗДЕЛ 8. КРЫЛЬЦА-1</b>					
54	E1101-002-03 ДОП. 3	УСТРОЙСТВО ПОДСТИЛАЮЩИХ СЛОЕВ ГРАВИЙНЫХ	M3	0,2680	
54.1	1	ЗАТРАТЫ ТРУДА РАБОЧИХ-СТРОИТЕЛЕЙ	ЧЕЛ.-Ч	2,4	0,6432
54.2	112	АВТОПОГРУЗЧИКИ 5 Т	МАШ.-Ч	0,09	0,02412
54.3	660	КОМПРЕССОРЫ ПЕРЕДВИЖНЫЕ С ДВИГАТЕЛЕМ ВНУТРЕННЕГО СГОРАНИЯ ДАВЛЕНИЕМ ДО 686 КПА (7 АТМ.) 5 М3/МИН	МАШ.-Ч	0,46	0,12328
54.4	1866	ТРАМБОВКИ ПНЕВМАТИЧЕСКИЕ	МАШ.-Ч	0,93	0,24924
54.5	9219	ВОДА	M3	0,15	0,0402
54.6	45056	ГРАВИЙ ДЛЯ СТРОИТЕЛЬНЫХ РАБОТ ФРАКЦИИ 20-40 ММ	M3	1,28	0,34304
55	E0601-001-22	УСТРОЙСТВО ЛЕНТОЧНЫХ ФУНДАМЕНТОВ ЖЕЛЕЗОБЕТОННЫХ ПРИ ШИРИНЕ ПОВЕРХУ ДО 1000 ММ	100M3	0,0092	
55.1	1	ЗАТРАТЫ ТРУДА РАБОЧИХ-СТРОИТЕЛЕЙ	ЧЕЛ.-Ч	446,04	4,0991



1	2	3	4	5	6
65	E0601-001-22	УСТРОЙСТВО ЛЕНТОЧНЫХ ФУНДАМЕНТОВ ЖЕЛЕЗОБЕТОННЫХ ПРИ ШИРИНЕ ПОВЕРХУ ДО 1000 ММ	100М3	0,0092	
65.1	1	ЗАТРАТЫ ТРУДА РАБОЧИХ-СТРОИТЕЛЕЙ	ЧЕЛ.-Ч	446,04	4,0991
65.2	403	ВИБРАТОРЫ ГЛУБИНЫЕ	МАШ.-Ч	21,42	0,19685
65.3	2016	УСТАНОВКИ ДЛЯ СВАРКИ РУЧНОЙ ДУГОВОЙ (ПОСТОЯННОГО ТОКА)	МАШ.-Ч	123,76	1,1374
65.4	2509	АВТОМОБИЛИ БОРТОВЫЕ ГРУЗОПОДЪЕМНОСТЬЮ ДО 5 Т	МАШ.-Ч	1,87	0,017185
65.5	6392	БЕТОН ТЯЖЕЛЫЙ СУЛЬФАТОСТОЙКИЙ КЛАССА В15 М-200/ ФРАКЦИИ 10-20 ММ	М3	101,5	0,932785
65.6	9219	ВОДА	М3	0,283	0,002601
65.7	30407	ГВОЗДИ СТРОИТЕЛЬНЫЕ	Т	0,013	0,000119
65.8	32524	КАТАНКА ГОРЯЧЕКАТАНАЯ В МОТКАХ ДИАМЕТРОМ 6,3-6,5 ММ	Т	0,0303	0,000278
65.9	35310	ЭЛЕКТРОДЫ ДИАМЕТРОМ 4 ММ Э42	Т	0,13	0,001195
65.10	35516	РОГОЖА	М2	88,2	0,810558
65.11	36053	ДОСКИ ОБРЕЗНЫЕ ХВОЙНЫХ ПОРОД ДЛИНОЙ 4-6,5 М, ШИРИНОЙ 75-150 ММ, ТОЛЩИНОЙ 25 ММ, III СОРТА	М3	0,14	0,001287
65.12	36061	ДОСКИ ОБРЕЗНЫЕ ХВОЙНЫХ ПОРОД ДЛИНОЙ 4-6,5 М, ШИРИНОЙ 75-150 ММ, ТОЛЩИНОЙ 44 ММ И БОЛЕЕ, III СОРТА	М3	0,47	0,004319
65.13	51619	ЩИТЫ ИЗ ДОСОК ТОЛЩИНОЙ 25 ММ	М2	39,2	0,360248
66	E1202-002-02 ДОП. 3	УСТРОЙСТВО ГИДРОИЗОЛЯЦИЙ ВЕРТИКАЛЬНЫХ ПОВЕРХНОСТЕЙ. ОБМАЗОЧНАЯ БИТУМНАЯ В ОДИН СЛОЙ ПО ВЫРОВНЕННОЙ ПОВЕРХНОСТИ КИРПИЧА И БЕТОНА	100М2	0,0270	
66.1	1	ЗАТРАТЫ ТРУДА РАБОЧИХ-СТРОИТЕЛЕЙ	ЧЕЛ.-Ч	29,9	0,8073
66.2	659	КОМПРЕССОРЫ ПЕРЕДВИЖНЫЕ С ДВИГАТЕЛЕМ ВНУТРЕННЕГО СГОРАНИЯ ДАВЛЕНИЕМ ДО 686 КПА (7 АТМ.) 5 М3/МИН	МАШ.-Ч	1	0,027
66.3	2509	АВТОМОБИЛИ БОРТОВЫЕ ГРУЗОПОДЪЕМНОСТЬЮ ДО 5 Т	МАШ.-Ч	0,25	0,00675
66.4	32104	МАСТИКА БИТУМНАЯ КРОВЕЛЬНАЯ ГОРЯЧАЯ	Т	0,244	0,006588
67	E1202-002-03 ДОП. 3	УСТРОЙСТВО ГИДРОИЗОЛЯЦИЙ ВЕРТИКАЛЬНЫХ ПОВЕРХНОСТЕЙ. ОБМАЗОЧНАЯ БИТУМНАЯ НА КАЖДЫЙ СЛОЙ ДОБАВЛЯЕТСЯ	100М2	0,0270	
67.1	1	ЗАТРАТЫ ТРУДА РАБОЧИХ-СТРОИТЕЛЕЙ	ЧЕЛ.-Ч	20,5	0,5535
67.2	2509	АВТОМОБИЛИ БОРТОВЫЕ ГРУЗОПОДЪЕМНОСТЬЮ ДО 5 Т	МАШ.-Ч	0,14	0,00378
67.3	32104	МАСТИКА БИТУМНАЯ КРОВЕЛЬНАЯ ГОРЯЧАЯ	Т	0,244	0,006588
68	E0601-001-20 ДОП. 3	УСТРОЙСТВО ЛЕНТОЧНЫХ ФУНДАМЕНТОВ БЕТОННЫХ	100М3	0,0045	
68.1	1	ЗАТРАТЫ ТРУДА РАБОЧИХ-СТРОИТЕЛЕЙ	ЧЕЛ.-Ч	337,48	1,5018
68.2	403	ВИБРАТОРЫ ГЛУБИНЫЕ	МАШ.-Ч	16,78	0,074671
68.3	2509	АВТОМОБИЛИ БОРТОВЫЕ ГРУЗОПОДЪЕМНОСТЬЮ ДО 5 Т	МАШ.-Ч	0,65	0,002893
68.4	6312	БЕТОН ТЯЖЕЛЫЙ КЛАССА В7,5 М-100/ ФРАКЦИИ 5-20 ММ	М3	102	0,4539
68.5	9219	ВОДА	М3	0,283	0,001259
68.6	30407	ГВОЗДИ СТРОИТЕЛЬНЫЕ	Т	0,018	0,00008
68.7	30652	ИЗВЕШЬ СТРОИТЕЛЬНАЯ НЕГАШЕНАЯ КОМОВАЯ, СОРТ I	Т	0,025	0,000111
68.8	32524	КАТАНКА ГОРЯЧЕКАТАНАЯ В МОТКАХ ДИАМЕТРОМ 6,3-6,5 ММ	Т	0,028	0,000125
68.9	36061	ДОСКИ ОБРЕЗНЫЕ ХВОЙНЫХ ПОРОД ДЛИНОЙ 4-6,5 М, ШИРИНОЙ 75-150 ММ, ТОЛЩИНОЙ 44 ММ И БОЛЕЕ, III СОРТА	М3	0,22	0,000979
68.10	51619	ЩИТЫ ИЗ ДОСОК ТОЛЩИНОЙ 25 ММ	М2	44,8	0,19936
69	C37380	АРМАТУРА ДЛЯ МОНОЛИТНЫХ ЖЕЛЕЗОБЕТОННЫХ КОНСТРУКЦИЙ В ВИДЕ ПРОСТРАНСТВЕННЫХ КАРКАСОВ, ГЛАДКАЯ КЛАССА АI, ДИАМЕТРОМ 6 ММ	Т		0,0100
70	E1101-015-08	ЖЕЛЕЗНЕНИЕ ЦЕМЕНТНЫХ ПОКРЫТИЙ	100М2	0,0396	
70.1	1	ЗАТРАТЫ ТРУДА РАБОЧИХ-СТРОИТЕЛЕЙ	ЧЕЛ.-Ч	10,8	0,42768
70.2	9219	ВОДА	М3	0,2	0,00792
70.3	34501	ПОРТЛАНДЦЕМЕНТ ОБЩЕСТРОИТЕЛЬНОГО НАЗНАЧЕНИЯ БЕЗДОБАВОЧНЫЙ МАРКИ 400	Т	0,06	0,002376
71	E1504-025-03 ДОП. 4	УЛУЧШЕННАЯ ОКРАСКА МАСЛЯНЫМИ СОСТАВАМИ ЛЕСНИЧНЫЙ МАРШЕЙ	100М2	0,0396	
71.1	1	ЗАТРАТЫ ТРУДА РАБОЧИХ-СТРОИТЕЛЕЙ	ЧЕЛ.-Ч	51,37	2,0343
71.2	2499	АВТОМОБИЛИ БОРТОВЫЕ ГРУЗОПОДЪЕМНОСТЬЮ ДО 5 Т	МАШ.-Ч	0,11	0,004356
71.3	31655	ОЛИФА ДЛЯ УЛУЧШЕННОЙ ОКРАСКИ (10% НАТУРАЛЬНОЙ, 90% КОМБИНИРОВАННОЙ)	Т	0,0116	0,000459
71.4	31714	ШПАТЛЕВКА МАСЛЯНО-КЛЕЕВАЯ	Т	0,054	0,002138
71.5	35512	ПЕМЗА ШЛАКОВАЯ (ЩЕБЕНЬ ПОРИСТЫЙ ИЗ МЕТАЛЛУРГИЧЕСКОГО ШЛАКА), МАРКА 600, ФРАКЦИЯ ОТ 5 ДО 10 ММ	М3	0,0024	0,000095
71.6	35538	ШКУРКА ШЛИФОВАЛЬНАЯ ДВУХСЛОЙНАЯ С ЗЕРНИСТОСТЬЮ 40/25	М2	0,84	0,033264
71.7	43231	КРАСКИ МАСЛЯНЫЕ ГОТОВЫЕ К ПРИМЕНЕНИЮ ДЛЯ НАРУЖНЫХ РАБОТ	Т	0,025	0,00099
71.8	44059	ВЕТОШЬ	КГ	0,31	0,012276
72	E1502-001-01	УЛУЧШЕННАЯ ШТУКАТУРКА ЦЕМЕНТНЫМ РАСТВОРОМ ПО БОКОВЫХ ПОВЕРХНОСТИ КРЫЛЬЦА	100М2	0,0667	
72.1	1	ЗАТРАТЫ ТРУДА РАБОЧИХ-СТРОИТЕЛЕЙ	ЧЕЛ.-Ч	70,88	4,7277
72.2	1608	РАСТВОРОНАСОСЫ 3 М3/Ч	МАШ.-Ч	2,78	0,185426
72.3	9219	ВОДА	М3	0,35	0,023345
72.4	12138	РАСТВОР ЦЕМЕНТНЫМ МАРКУ ПО ПРОЕКТУ	М3	1,89	0,126063
73	E1504-025-08 ДОП. 4	УЛУЧШЕННАЯ ОКРАСКА МАСЛЯНЫМИ СОСТАВАМИ ПО ШТУКАТУРКЕ БОКОВЫХ ПОВЕРХНОСТИ КРЫЛЬЦА	100М2	0,0667	
73.1	1	ЗАТРАТЫ ТРУДА РАБОЧИХ-СТРОИТЕЛЕЙ	ЧЕЛ.-Ч	51,01	3,4024
73.2	2499	АВТОМОБИЛИ БОРТОВЫЕ ГРУЗОПОДЪЕМНОСТЬЮ ДО 5 Т	МАШ.-Ч	0,11	0,007337
73.3	31440	ГРУНТОВКИ МАСЛЯНЫЕ, ГОТОВЫЕ К ПРИМЕНЕНИЮ	Т	0,0075	0,0005
73.4	31655	ОЛИФА ДЛЯ УЛУЧШЕННОЙ ОКРАСКИ (10% НАТУРАЛЬНОЙ, 90% КОМБИНИРОВАННОЙ)	Т	0,0113	0,000754
73.5	31714	ШПАТЛЕВКА МАСЛЯНО-КЛЕЕВАЯ	Т	0,051	0,003402
73.6	35512	ПЕМЗА ШЛАКОВАЯ (ЩЕБЕНЬ ПОРИСТЫЙ ИЗ МЕТАЛЛУРГИЧЕСКОГО ШЛАКА), МАРКА 600, ФРАКЦИЯ ОТ 5 ДО 10 ММ	М3	0,0024	0,00016
73.7	35538	ШКУРКА ШЛИФОВАЛЬНАЯ ДВУХСЛОЙНАЯ С ЗЕРНИСТОСТЬЮ 40/25	М2	0,84	0,056028
73.8	43231	КРАСКИ МАСЛЯНЫЕ ГОТОВЫЕ К ПРИМЕНЕНИЮ ДЛЯ НАРУЖНЫХ РАБОТ	Т	0,01837	0,001225
73.9	44059	ВЕТОШЬ	КГ	0,31	0,020677
<b>РАЗДЕЛ 10. СТЕНЫ</b>					
74	E0803-002-01	КЛАДКА СТЕН ИЗ ЛЕГКОБЕТОННЫХ КАМНЕЙ БЕЗ ОБЩИЦОВКИ ПРИ ВЫСОТЕ ЭТАЖА ДО 4 М	М3	19,0000	
74.1	1	ЗАТРАТЫ ТРУДА РАБОЧИХ-СТРОИТЕЛЕЙ	ЧЕЛ.-Ч	4,43	84,17
74.2	9219	ВОДА	М3	0,26	4,94
74.3	16070	КАМНИ ЛЕГКОБЕТОННЫЕ	М3	0,92	17,48
74.4	36026	БРУСКИ ОБРЕЗНЫЕ ХВОЙНЫХ ПОРОД ДЛИНОЙ 4-6,5 М, ШИРИНОЙ 75-150 ММ, ТОЛЩИНОЙ 40-75 ММ, IV СОРТА	М3	0,0005	0,0095



1	2	3	4	5	6
55.2	403	ВИБРАТОРЫ ГЛУБИННЫЕ	МАШ.-Ч	21,42	0,19685
55.3	2016	УСТАНОВКИ ДЛЯ СВАРКИ РУЧНОЙ ДУГОВОЙ (ПОСТОЯННОГО ТОКА)	МАШ.-Ч	123,76	1,1374
55.4	2509	АВТОМОБИЛИ БОРТОВЫЕ ГРУЗОПОДЪЕМНОСТЬЮ ДО 5 Т	МАШ.-Ч	1,87	0,017185
55.5	6392	БЕТОН ТЯЖЕЛЫЙ СУЛЬФАТОСТОЙКИЙ КЛАССА В15 /М-200/ ФРАКЦИИ 10-20 ММ	М3	101,5	0,932785
55.6	9219	ВОДА	М3	0,283	0,002601
55.7	30407	ГВОЗДИ СТРОИТЕЛЬНЫЕ	Т	0,013	0,000119
55.8	32524	КАТАНКА ГОРЯЧЕКАТАНАЯ В МОТКАХ ДИАМЕТРОМ 6,3-6,5 ММ	Т	0,0303	0,000278
55.9	35310	ЭЛЕКТРОДЫ ДИАМЕТРОМ 4 ММ Э42	Т	0,13	0,001195
55.10	35516	РОГОЖА	М2	88,2	0,810558
55.11	36053	ДОСКИ ОБРЕЗНЫЕ ХВОЙНЫХ ПОРОД ДЛИНОЙ 4-6,5 М, ШИРИНОЙ 75-150 ММ, ТОЛЩИНОЙ 25 ММ, III СОРТА	М3	0,14	0,001287
55.12	36061	ДОСКИ ОБРЕЗНЫЕ ХВОЙНЫХ ПОРОД ДЛИНОЙ 4-6,5 М, ШИРИНОЙ 75-150 ММ, ТОЛЩИНОЙ 44 ММ И БОЛЕЕ, III СОРТА	М3	0,47	0,004319
55.13	51619	ШИТЫ ИЗ ДОСОК ТОЛЩИНОЙ 25 ММ	М2	39,2	0,360248
<b>56</b>	<b>E1202-002-02 ДОП. 3</b>	<b>УСТРОЙСТВО ГИДРОИЗОЛЯЦИЙ ВЕРТИКАЛЬНЫХ ПОВЕРХНОСТЕЙ. ОБМАЗОЧНАЯ БИТУМНАЯ В ОДИН СЛОЙ ПО ВЫРОВНЕННОЙ ПОВЕРХНОСТИ КИРПИЧА И БЕТОНА</b>	<b>100М2</b>	<b>0,0270</b>	
56.1	1	ЗАТРАТЫ ТРУДА РАБОЧИХ-СТРОИТЕЛЕЙ	ЧЕЛ.-Ч	29,9	0,8073
56.2	659	КОМПРЕССОРЫ ПЕРЕДВИЖНЫЕ С ДВИГАТЕЛЕМ ВНУТРЕННЕГО СТОРАНИЯ ДАВЛЕНИЕМ ДО 686 КПА (7 АТМ.) 5 М3/МИН	МАШ.-Ч	1	0,027
56.3	2509	АВТОМОБИЛИ БОРТОВЫЕ ГРУЗОПОДЪЕМНОСТЬЮ ДО 5 Т	МАШ.-Ч	0,25	0,00675
56.4	32104	МАСТИКА БИТУМНАЯ КРОВЕЛЬНАЯ ГОРЯЧАЯ	Т	0,244	0,006588
<b>57</b>	<b>E1202-002-03 ДОП. 3</b>	<b>УСТРОЙСТВО ГИДРОИЗОЛЯЦИЙ ВЕРТИКАЛЬНЫХ ПОВЕРХНОСТЕЙ. ОБМАЗОЧНАЯ БИТУМНАЯ НА КАЖДЫЙ СЛОЙ ДОБАВЛЯЕТСЯ</b>	<b>100М2</b>	<b>0,0270</b>	
57.1	1	ЗАТРАТЫ ТРУДА РАБОЧИХ-СТРОИТЕЛЕЙ	ЧЕЛ.-Ч	20,5	0,5535
57.2	2509	АВТОМОБИЛИ БОРТОВЫЕ ГРУЗОПОДЪЕМНОСТЬЮ ДО 5 Т	МАШ.-Ч	0,14	0,00378
57.3	32104	МАСТИКА БИТУМНАЯ КРОВЕЛЬНАЯ ГОРЯЧАЯ	Т	0,244	0,006588
<b>58</b>	<b>E0601-001-20 ДОП. 3</b>	<b>УСТРОЙСТВО ЛЕНТОЧНЫХ ФУНДАМЕНТОВ БЕТОННЫХ</b>	<b>100М3</b>	<b>0,0045</b>	
58.1	1	ЗАТРАТЫ ТРУДА РАБОЧИХ-СТРОИТЕЛЕЙ	ЧЕЛ.-Ч	337,48	1,5018
58.2	403	ВИБРАТОРЫ ГЛУБИННЫЕ	МАШ.-Ч	16,78	0,074671
58.3	2509	АВТОМОБИЛИ БОРТОВЫЕ ГРУЗОПОДЪЕМНОСТЬЮ ДО 5 Т	МАШ.-Ч	0,65	0,002893
58.4	6312	БЕТОН ТЯЖЕЛЫЙ КЛАССА В7,5 /М-100/ ФРАКЦИИ 5-20 ММ	М3	102	0,4539
58.5	9219	ВОДА	М3	0,283	0,001259
58.6	30407	ГВОЗДИ СТРОИТЕЛЬНЫЕ	Т	0,018	0,00008
58.7	30652	ИЗВЕШЬ СТРОИТЕЛЬНАЯ НЕГАШЕНАЯ КОМОВАЯ, СОРТ 1	Т	0,025	0,000111
58.8	32524	КАТАНКА ГОРЯЧЕКАТАНАЯ В МОТКАХ ДИАМЕТРОМ 6,3-6,5 ММ	Т	0,028	0,000125
58.9	36061	ДОСКИ ОБРЕЗНЫЕ ХВОЙНЫХ ПОРОД ДЛИНОЙ 4-6,5 М, ШИРИНОЙ 75-150 ММ, ТОЛЩИНОЙ 44 ММ И БОЛЕЕ, III СОРТА	М3	0,22	0,000979
58.10	51619	ШИТЫ ИЗ ДОСОК ТОЛЩИНОЙ 25 ММ	М2	44,8	0,19936
<b>59</b>	<b>C37380</b>	<b>АРМАТУРА ДЛЯ МОНОЛИТНЫХ ЖЕЛЕЗОБЕТОННЫХ КОНСТРУКЦИЙ В ВИДЕ ПРОСТРАНСТВЕННЫХ КАРКАСОВ, ГЛАДКАЯ КЛАССА А1, ДИАМЕТРОМ 6 ММ</b>	<b>Т</b>	<b>0,0100</b>	
<b>60</b>	<b>E1101-015-08</b>	<b>ЖЕЛЕЗНЕНИЕ ЦЕМЕНТНЫХ ПОКРЫТИЙ</b>	<b>100М2</b>	<b>0,0396</b>	
60.1	1	ЗАТРАТЫ ТРУДА РАБОЧИХ-СТРОИТЕЛЕЙ	ЧЕЛ.-Ч	10,8	0,42768
60.2	9219	ВОДА	М3	0,2	0,00792
60.3	34501	ПОРТЛАНДЦЕМЕНТ ОБЩЕСТРОИТЕЛЬНОГО НАЗНАЧЕНИЯ БЕЗДОБАВОЧНЫЙ МАРКИ 400	Т	0,06	0,002376
<b>61</b>	<b>E1504-025-03 ДОП. 4</b>	<b>УЛУЧШЕННАЯ ОКРАСКА МАСЛЯНЫМИ СОСТАВАМИ ЛЕСНИЧНЫЙ МАРЦЕЙ</b>	<b>100М2</b>	<b>0,0396</b>	
61.1	1	ЗАТРАТЫ ТРУДА РАБОЧИХ-СТРОИТЕЛЕЙ	ЧЕЛ.-Ч	51,37	2,0343
61.2	2499	АВТОМОБИЛИ БОРТОВЫЕ ГРУЗОПОДЪЕМНОСТЬЮ ДО 5 Т	МАШ.-Ч	0,11	0,004356
61.3	31655	ОЛИФА ДЛЯ УЛУЧШЕННОЙ ОКРАСКИ (10% НАТУРАЛЬНОЙ, 90% КОМБИНИРОВАННОЙ)	Т	0,0116	0,000459
61.4	31714	ШПАТЛЕВКА МАСЛЯНО-КЛЕЕВАЯ	Т	0,054	0,002138
61.5	35512	ПЕМЗА ШЛАКОВАЯ (ЩЕБЕНЬ ПОРИСТЫЙ ИЗ МЕТАЛЛУРГИЧЕСКОГО ШЛАКА), МАРКА 600, ФРАКЦИЯ ОТ 5 ДО 10 ММ	М3	0,0024	0,000095
61.6	35538	ШКУРКА ШЛИФОВАЛЬНАЯ ДВУХСЛОЙНАЯ С ЗЕРНИСТОСТЬЮ 40/25	М2	0,84	0,033264
61.7	43231	КРАСКИ МАСЛЯНЫЕ ГОТОВЫЕ К ПРИМЕНЕНИЮ ДЛЯ НАРУЖНЫХ РАБОТ	Т	0,025	0,00099
61.8	44059	ВЕТОШЬ	КГ	0,31	0,012276
<b>62</b>	<b>E1502-001-01</b>	<b>УЛУЧШЕННАЯ ШТУКАТУРКА ЦЕМЕНТНЫМ РАСТВОРОМ ПО БОКОВЫХ ПОВЕРХНОСТИ КРЫЛЬЦА</b>	<b>100М2</b>	<b>0,0667</b>	
62.1	1	ЗАТРАТЫ ТРУДА РАБОЧИХ-СТРОИТЕЛЕЙ	ЧЕЛ.-Ч	70,88	4,7277
62.2	1608	РАСТВОРОНАСОСЫ 3 М3/Ч	МАШ.-Ч	2,78	0,185426
62.3	9219	ВОДА	М3	0,35	0,023345
62.4	12138	РАСТВОР ЦЕМЕНТНЫМ МАРКУ ПО ПРОЕКТУ	М3	1,89	0,126063
<b>63</b>	<b>E1504-025-08 ДОП. 4</b>	<b>УЛУЧШЕННАЯ ОКРАСКА МАСЛЯНЫМИ СОСТАВАМИ ПО ШТУКАТУРКЕ БОКОВЫХ ПОВЕРХНОСТИ КРЫЛЬЦА</b>	<b>100М2</b>	<b>0,0667</b>	
63.1	1	ЗАТРАТЫ ТРУДА РАБОЧИХ-СТРОИТЕЛЕЙ	ЧЕЛ.-Ч	51,01	3,4024
63.2	2499	АВТОМОБИЛИ БОРТОВЫЕ ГРУЗОПОДЪЕМНОСТЬЮ ДО 5 Т	МАШ.-Ч	0,11	0,007337
63.3	31440	ГРУНТОВКИ МАСЛЯНЫЕ, ГОТОВЫЕ К ПРИМЕНЕНИЮ	Т	0,0075	0,0005
63.4	31655	ОЛИФА ДЛЯ УЛУЧШЕННОЙ ОКРАСКИ (10% НАТУРАЛЬНОЙ, 90% КОМБИНИРОВАННОЙ)	Т	0,0113	0,000754
63.5	31714	ШПАТЛЕВКА МАСЛЯНО-КЛЕЕВАЯ	Т	0,051	0,003402
63.6	35512	ПЕМЗА ШЛАКОВАЯ (ЩЕБЕНЬ ПОРИСТЫЙ ИЗ МЕТАЛЛУРГИЧЕСКОГО ШЛАКА), МАРКА 600, ФРАКЦИЯ ОТ 5 ДО 10 ММ	М3	0,0024	0,00016
63.7	35538	ШКУРКА ШЛИФОВАЛЬНАЯ ДВУХСЛОЙНАЯ С ЗЕРНИСТОСТЬЮ 40/25	М2	0,84	0,056028
63.8	43231	КРАСКИ МАСЛЯНЫЕ ГОТОВЫЕ К ПРИМЕНЕНИЮ ДЛЯ НАРУЖНЫХ РАБОТ	Т	0,01837	0,001225
63.9	44059	ВЕТОШЬ	КГ	0,31	0,020677
<b>РАЗДЕЛ 9. КРЫЛЬЦА-2</b>					
<b>64</b>	<b>E1101-002-03 ДОП. 3</b>	<b>УСТРОЙСТВО ПОДСТИЛАЮЩИХ СЛОЕВ ГРАВИЙНЫХ</b>	<b>М3</b>	<b>0,2680</b>	
64.1	1	ЗАТРАТЫ ТРУДА РАБОЧИХ-СТРОИТЕЛЕЙ	ЧЕЛ.-Ч	2,4	0,6432
64.2	112	АВТОПОГРУЗЧИКИ 3 Т	МАШ.-Ч	0,09	0,02412
64.3	660	КОМПРЕССОРЫ ПЕРЕДВИЖНЫЕ С ДВИГАТЕЛЕМ ВНУТРЕННЕГО СТОРАНИЯ ДАВЛЕНИЕМ ДО 686 КПА (7 АТМ.) 5 М3/МИН	МАШ.-Ч	0,46	0,12328
64.4	1866	ГРАМБОВКИ ПНЕВМАТИЧЕСКИЕ	МАШ.-Ч	0,93	0,24924
64.5	9219	ВОДА	М3	0,15	0,0402
64.6	45056	ГРАВИЙ ДЛЯ СТРОИТЕЛЬНЫХ РАБОТ ФРАКЦИИ 20-40 ММ	М3	1,28	0,34304



1	2	3	4	5	6
87	E1001-002-01	<b>УСТАНОВКА МАУЭРЛАТ</b>	<b>M3</b>	<b>0,1660</b>	
87.1	1	ЗАТРАТЫ ТРУДА РАБОЧИХ-СТРОИТЕЛЕЙ	ЧЕЛ.-Ч	24,09	3,9989
87.2	1556	БЕНЗОПИЛЫ	МАШ.-Ч	0,44	0,07304
87.3	30407	ГВОЗДИ СТРОИТЕЛЬНЫЕ	T	0,0072	0,001195
87.4	31929	ТОЛЬ С КРУПНОЗЕРНИСТОЙ ПОСЫПКОЙ ГИДРОИЗОЛЯЦИОННОЙ МАРКИ ПГ-350	M2	3,38	0,56108
87.5	32501	ПОВОККИ ИЗ КВАДРАТНЫХ ЗАГОТОВОК МАССОЙ 1,8 КГ	T	0,038	0,006308
87.6	32524	КАТАНКА ГОРЯЧЕКАТАНАЯ В МОТКАХ ДИАМЕТРОМ 6,3-6,5 ММ	T	0,00438	0,000727
87.7	45089	ПАСТА АНТИСЕПТИЧЕСКАЯ	T	0,00196	0,000325
88	C61114	<b>БРУСКИ ОБРЕЗНЫЕ 100X100 ММ</b>	<b>M3</b>	<b>0,1660</b>	
89	E1001-002-01	<b>УСТАНОВКА СТРОПИЛ</b>	<b>M3</b>	<b>0,2700</b>	
89.1	1	ЗАТРАТЫ ТРУДА РАБОЧИХ-СТРОИТЕЛЕЙ	ЧЕЛ.-Ч	24,09	6,5043
89.2	1556	БЕНЗОПИЛЫ	МАШ.-Ч	0,44	0,1188
89.3	2509	АВТОМОБИЛИ БОРТОВЫЕ ГРУЗОПОДЪЕМНОСТЬЮ ДО 5 Т	МАШ.-Ч	0,22	0,0594
89.4	30407	ГВОЗДИ СТРОИТЕЛЬНЫЕ	T	0,0072	0,001944
89.5	32501	ПОВОККИ ИЗ КВАДРАТНЫХ ЗАГОТОВОК МАССОЙ 1,8 КГ	T	0,038	0,01026
89.6	32524	КАТАНКА ГОРЯЧЕКАТАНАЯ В МОТКАХ ДИАМЕТРОМ 6,3-6,5 ММ	T	0,00438	0,001183
89.7	45089	ПАСТА АНТИСЕПТИЧЕСКАЯ	T	0,00196	0,000529
90	C14484	<b>СТРОПИЛА ИЗ ДОСКИ 150X50</b>	<b>M3</b>	<b>0,2700</b>	
91	E58-012-04	<b>УСТРОЙСТВО ОБРЕШЕТКИ</b>	<b>100M2</b>	<b>0,3524</b>	
91.1	1	ЗАТРАТЫ ТРУДА РАБОЧИХ-СТРОИТЕЛЕЙ	ЧЕЛ.-Ч	18,41	6,4877
91.2	2509	АВТОМОБИЛИ БОРТОВЫЕ ГРУЗОПОДЪЕМНОСТЬЮ ДО 5 Т	МАШ.-Ч	0,08	0,028192
91.3	30407	ГВОЗДИ СТРОИТЕЛЬНЫЕ	T	0,0042	0,00148
91.4	36025	БРУСКИ ОБРЕЗНЫЕ ХВОЙНЫХ ПОРОД ДЛИНОЙ 4-6,5 М, ШИРИНОЙ 75-150 ММ, ТОЛЩИНОЙ 40-75 ММ, III СОРТА	M3	0,9	0,31716
92	E1203-004-01 ДОП. 10	<b>УСТРОЙСТВО КРОВЛИ ИЗ ПРОФНАСТИЛА С ПОКРЫТИЕМ ПО ГОТОВЫМ ПРОГОНАМ: ПРОСТАЯ КРОВЛЯ</b>	<b>100 M2 КРОВЛИ</b>	<b>0,3524</b>	
92.1	1	ЗАТРАТЫ ТРУДА РАБОЧИХ-СТРОИТЕЛЕЙ	ЧЕЛ.-Ч	38,53	13,578
92.2	521	ДРЕЛЫ ЭЛЕКТРИЧЕСКИЕ	МАШ.-Ч	2,41	0,849284
92.3	2509	АВТОМОБИЛИ БОРТОВЫЕ ГРУЗОПОДЪЕМНОСТЬЮ ДО 5 Т	МАШ.-Ч	0,4	0,14096
92.4	30818	ВИНТЫ САМОНАРЕЗАЮЩИЕ С УПЛОТНИТЕЛЬНОЙ ПРОКЛАДКОЙ 4,8X35	ШТ	645	227,298
92.5	30819	ВИНТЫ САМОНАРЕЗАЮЩИЕ С УПЛОТНИТЕЛЬНОЙ ПРОКЛАДКОЙ 4,8X80	ШТ	81	28,5444
93	C08-030	<b>ПРОФНАСТИЛ ТОЛЩ.5ММ</b>	<b>M2</b>	<b>40,5260</b>	
94	E1001-087-01	<b>ОГНЕЗАЩИТА ДЕРЕВЯННЫХ КОНСТРУКЦИЙ ФЕРМ, АРОК, БАЛОК, СТРОПИЛ, МАУЭРЛАТОВ</b>	<b>10M3</b>	<b>0,0436</b>	
94.1	1	ЗАТРАТЫ ТРУДА РАБОЧИХ-СТРОИТЕЛЕЙ	ЧЕЛ.-Ч	8,5	0,3706
94.2	83	АГРЕГАТЫ ДЛЯ ПРИГОТОВЛЕНИЯ РАБОЧИХ ЖИДКОСТЕЙ-ЯДОХИМИКАТОВ (БЕЗ ТРАКТОРА)	МАШ.-Ч	0,6	0,02616
94.3	2509	АВТОМОБИЛИ БОРТОВЫЕ ГРУЗОПОДЪЕМНОСТЬЮ ДО 5 Т	МАШ.-Ч	0,12	0,005232
94.4	9219	ВОДА	M3	0,23	0,010028
94.5	31065	КРАСКИ СУХИЕ ДЛЯ ВНУТРЕННИХ РАБОТ	T	0,00012	0,000005
94.6	34206	АММОНИЙ ФОСФОРНОКИСЛЫЙ ДВУЗАМЕЩЕННЫЙ (ДИАМОНИЙ ФОСФАТ) МАРКА Б	T	0,067	0,002921
94.7	34244	КОНТАКТ КЕРОСИНОВЫЙ	T	0,01	0,000436
94.8	40713	СУЛЬФАТ АММОНИЯ НАСЫПЬЮ, СОРТ ВЫСШИЙ	T	0,017	0,000741
95	E1001-088-01	<b>ОГНЕЗАЩИТА ОБРЕШЕТОК ПОД КРОВЛЕЮ, ПОКРЫТИЯ И НАСТИЛЫ ПО ФЕРМАМ</b>	<b>1000M2</b>	<b>0,0352</b>	
95.1	1	ЗАТРАТЫ ТРУДА РАБОЧИХ-СТРОИТЕЛЕЙ	ЧЕЛ.-Ч	31,61	1,1139
95.2	83	АГРЕГАТЫ ДЛЯ ПРИГОТОВЛЕНИЯ РАБОЧИХ ЖИДКОСТЕЙ-ЯДОХИМИКАТОВ (БЕЗ ТРАКТОРА)	МАШ.-Ч	1,14	0,040174
95.3	2509	АВТОМОБИЛИ БОРТОВЫЕ ГРУЗОПОДЪЕМНОСТЬЮ ДО 5 Т	МАШ.-Ч	0,56	0,019734
95.4	9219	ВОДА	M3	0,79	0,02784
95.5	31065	КРАСКИ СУХИЕ ДЛЯ ВНУТРЕННИХ РАБОТ	T	0,0004	0,000014
95.6	34206	АММОНИЙ ФОСФОРНОКИСЛЫЙ ДВУЗАМЕЩЕННЫЙ (ДИАМОНИЙ ФОСФАТ) МАРКА Б	T	0,23	0,008105
95.7	34244	КОНТАКТ КЕРОСИНОВЫЙ	T	0,04	0,00141
95.8	40713	СУЛЬФАТ АММОНИЯ НАСЫПЬЮ, СОРТ ВЫСШИЙ	T	0,06	0,002114
96	E1201-009-02	<b>УСТРОЙСТВО ЖЕЛОБОВ ПОДВЕСНЫХ</b>	<b>100M</b>	<b>0,0840</b>	
96.1	1	ЗАТРАТЫ ТРУДА РАБОЧИХ-СТРОИТЕЛЕЙ	ЧЕЛ.-Ч	31,41	2,6384
96.2	2509	АВТОМОБИЛИ БОРТОВЫЕ ГРУЗОПОДЪЕМНОСТЬЮ ДО 5 Т	МАШ.-Ч	0,09	0,00756
96.3	30383	ГВОЗДИ ПРОВОЛОЧНЫЕ ОЦИНКОВАННЫЕ ДЛЯ АСБЕСТОЦЕМЕНТНОЙ КРОВЛИ 4,5X120 ММ	T	0,0038	0,000319
97	C08-070	<b>ЖЕЛОБ</b>	<b>M</b>	<b>8,4000</b>	
98	C08-110	<b>КРОНШТЕЙН</b>	<b>ШТ</b>	<b>9,0000</b>	
99	E1201-008-03 ДОП. 6	<b>НАВЕСКА ВОДОСТОЧНЫХ ТРУБ ПО СТЕНАМ ИЗ КИРПИЧА ИЛИ ЛЕГКОГО БЕТОНА, ДИАМЕТРОМ ДО: 140 ММ</b>	<b>100M ТРУБ</b>	<b>0,0500</b>	
99.1	1	ЗАТРАТЫ ТРУДА РАБОЧИХ-СТРОИТЕЛЕЙ	ЧЕЛ.-Ч	38,4	1,92
99.2	2509	АВТОМОБИЛИ БОРТОВЫЕ ГРУЗОПОДЪЕМНОСТЬЮ ДО 5 Т	МАШ.-Ч	0,43	0,0215
99.3	32507	ПОВОККИ ОЦИНКОВАННЫЕ МАССОЙ 2,825 КГ	T	0,095	0,00475
99.4	32522	ПРОВОЛОКА КАНАТНАЯ ОЦИНКОВАННАЯ ДИАМЕТРОМ 3 ММ	T	0,0003	0,000015
100	C08-080	<b>ВОДОСТОЧНЫХ ТРУБ</b>	<b>M</b>	<b>5,0000</b>	
101	C08-090	<b>КОЛЕНА</b>	<b>ШТ</b>	<b>6,0000</b>	
102	C08-100	<b>ВАРОНКА</b>	<b>ШТ</b>	<b>2,0000</b>	
103	C08-110	<b>КРОНШТЕЙН ДЛЯ ВОДОСТОЧНЫХ ТРУБ</b>	<b>ШТ</b>	<b>8,0000</b>	
104	E1501-092-01	<b>ИЗГОТОВЛЕНИЕ ПАНЕЛЕЙ ИЗ ЛИСТОВ "ТУНИКАФОН"</b>	<b>100M2</b>	<b>0,1100</b>	
104.1	1	ЗАТРАТЫ ТРУДА РАБОЧИХ-СТРОИТЕЛЕЙ	ЧЕЛ.-Ч	193,14	21,0254
104.2	1523	ПИЛЫ ДИСКОВЫЕ ЭЛЕКТРИЧЕСКИЕ	МАШ.-Ч	26,45	2,9095
105	E1501-094-03 ДОП. 10	<b>ОБЛИЦОВКА ПОВЕРХНОСТЕЙ ДЕКОРАТИВНЫМИ ПАНЕЛЯМИ ТИПА "ТУНИКАФОН" КАРНИЗОВ С УСТРОЙСТВОМ КАРКАСА</b>	<b>100 M2 РАЗВЕРНУ</b>	<b>0,1100</b>	
105.1	1	ЗАТРАТЫ ТРУДА РАБОЧИХ-СТРОИТЕЛЕЙ	ЧЕЛ.-Ч	257,92	28,3712
105.2	521	ДРЕЛЫ ЭЛЕКТРИЧЕСКИЕ	МАШ.-Ч	8,04	0,8844
105.3	2209	ШУРУПОВЕРТЫ СТРОИТЕЛЬНО-МОНТАЖНЫЕ	МАШ.-Ч	21,6	2,376
105.4	2509	АВТОМОБИЛИ БОРТОВЫЕ ГРУЗОПОДЪЕМНОСТЬЮ ДО 5 Т	МАШ.-Ч	0,49	0,0539
105.5	2875	ПЕРФОРАТОРЫ ЭЛЕКТРИЧЕСКИЕ	МАШ.-Ч	80	8,8
105.6	29160	ВИНТЫ САМОНАРЕЗАЮЩИЕ	ШТ	2400	264
105.7	29161	БОЛТЫ АНКЕРНЫЕ	ШТ	200	22
105.8	40980	МЕТАЛЛИЧЕСКИЙ КАРКАС ИЗ ЖЕСТЯНОГО ПРОФИЛЯ	T	0,122	0,01342
106	C08-05	<b>ПАНЕЛИ ДЕКОРАТИВНЫЕ ОБЛИЦОВОЧНЫЕ ТИПА "ТУНИКАФОН"</b>	<b>M2</b>	<b>11,5500</b>	



1	2	3	4	5	6
74.5	45033	РАСТВОР ГОТОВЫЙ КЛАДОЧНЫЙ (СОСТАВ И МАРКА ПО ПРОЕКТУ)	M3	0,11	2,09
<b>75</b>	<b>E0802-007-01</b>	<b>АРМИРОВАНИЕ КЛАДКИ СТЕН И ДРУГИХ КОНСТРУКЦИЙ</b>	<b>T</b>	<b>0,0280</b>	
75.1	1	ЗАТРАТЫ ТРУДА РАБОЧИХ-СТРОИТЕЛЕЙ	ЧЕЛ.-Ч	63,73	1,7844
75.2	2499	АВТОМОБИЛИ БОРТОВЫЕ ГРУЗОПОДЪЕМНОСТЬЮ ДО 5 Т	МАШ.-Ч	0,31	0,00868
75.3	44521	СЕТКА АРМАТУРНАЯ	T	1	0,028
<b>76</b>	<b>E0601-026-04</b>	<b>УСТРОЙСТВО ЖЕЛЕЗОБЕТОННЫХ СЕРДЕЧНИК В ДЕРЕВЯННОЙ ОПАЛУБКЕ ВЫСОТОЙ ДО 4 М, ПЕРИМЕТРОМ ДО 2 М</b>	<b>100M3</b>	<b>0,0204</b>	
76.1	1	ЗАТРАТЫ ТРУДА РАБОЧИХ-СТРОИТЕЛЕЙ	ЧЕЛ.-Ч	1569,4	32,0158
76.2	2016	УСТАНОВКИ ДЛЯ СВАРКИ РУЧНОЙ ДУГОВОЙ (ПОСТОЯННОГО ТОКА)	МАШ.-Ч	124,95	2,549
76.3	2509	АВТОМОБИЛИ БОРТОВЫЕ ГРУЗОПОДЪЕМНОСТЬЮ ДО 5 Т	МАШ.-Ч	4,27	0,087108
76.4	6322	БЕТОН ТЯЖЕЛЫЙ КЛАССА В15 /М-200/ ФРАКЦИИ 5-20 ММ	M3	101,5	2,0706
76.5	9219	ВОДА	M3	0,25	0,0051
76.6	30407	ГВОЗДИ СТРОИТЕЛЬНЫЕ	T	0,045	0,000918
76.7	35310	ЭЛЕКТРОДЫ ДИАМЕТРОМ 4 ММ Э42	T	0,15	0,00306
76.8	36080	ПИЛОМАТЕРИАЛЫ ХВОЙНЫХ ПОРОД ДОСКИ НЕОБРЕЗНЫЕ ДЛИНОЙ 4-6,5 М, ВСЕ ШИРИНЫ, ТОЛЩИНОЙ 44 ММ И БОЛЕЕ II СОРТА	M3	1,7	0,03468
76.9	44050	БРУСКИ ОБРЕЗНЫЕ ХВОЙНЫХ ПОРОД ДЛИНОЙ 2-6,5 М, ТОЛЩИНОЙ 40-60 ММ, 2 СОРТА	M3	0,25	0,0051
76.10	51619	ЩИТЫ ИЗ ДОСОК ТОЛЩИНОЙ 25 ММ	M2	135	2,754
<b>77</b>	<b>C37570</b>	<b>АРМАТУРА ДЛЯ МОНОЛИТНЫХ ЖЕЛЕЗОБЕТОННЫХ КОНСТРУКЦИЙ В ВИДЕ ПРОСТРАНСТВЕННЫХ КАРКАСОВ, ПЕРИОДИЧЕСКОГО ПРОФИЛЯ КЛАССА АIII, ДИАМЕТРОМ 12 ММ</b>	<b>T</b>	<b>0,0670</b>	
<b>78</b>	<b>E0601-035-01</b>	<b>УСТРОЙСТВО ПОЯС ПС 3</b>	<b>100M3</b>	<b>0,0300</b>	
78.1	1	ЗАТРАТЫ ТРУДА РАБОЧИХ-СТРОИТЕЛЕЙ	ЧЕЛ.-Ч	1016,26	30,4878
78.2	403	ВИБРАТОРЫ ГЛУБИННЫЕ	МАШ.-Ч	49,09	1,4727
78.3	2016	УСТАНОВКИ ДЛЯ СВАРКИ РУЧНОЙ ДУГОВОЙ (ПОСТОЯННОГО ТОКА)	МАШ.-Ч	208,25	6,2475
78.4	2509	АВТОМОБИЛИ БОРТОВЫЕ ГРУЗОПОДЪЕМНОСТЬЮ ДО 5 Т	МАШ.-Ч	1,23	0,0369
78.5	9219	ВОДА	M3	0,12	0,0036
78.6	30407	ГВОЗДИ СТРОИТЕЛЬНЫЕ	T	0,037	0,00111
78.7	30652	ИЗВЕСТЬ СТРОИТЕЛЬНАЯ НЕГАШЕНАЯ КОМОВАЯ, СОРТ 1	T	0,04	0,0012
78.8	35310	ЭЛЕКТРОДЫ ДИАМЕТРОМ 4 ММ Э42	T	0,25	0,0075
78.9	36061	ДОСКИ ОБРЕЗНЫЕ ХВОЙНЫХ ПОРОД ДЛИНОЙ 4-6,5 М, ШИРИНОЙ 75-150 ММ, ТОЛЩИНОЙ 44 ММ И БОЛЕЕ, III СОРТА	M3	0,81	0,0243
78.10	45022	БЕТОН ТЯЖЕЛЫЙ, КЛАСС В 15 (M200) МР3 100	M3	101,5	3,045
78.11	51619	ЩИТЫ ИЗ ДОСОК ТОЛЩИНОЙ 25 ММ	M2	77,9	2,337
<b>79</b>	<b>C37570</b>	<b>АРМАТУРА ДЛЯ МОНОЛИТНЫХ ЖЕЛЕЗОБЕТОННЫХ КОНСТРУКЦИЙ В ВИДЕ ПРОСТРАНСТВЕННЫХ КАРКАСОВ, ПЕРИОДИЧЕСКОГО ПРОФИЛЯ КЛАССА АIII, ДИАМЕТРОМ 12 ММ</b>	<b>T</b>	<b>0,0720</b>	
<b>РАЗДЕЛ 11. ПЕРЕГОРОДКА</b>					
<b>80</b>	<b>E0803-002-01</b>	<b>КЛАДКА ПЕРЕГОРОДКА ИЗ ЛЕГКОБЕТОННЫХ КАМНЕЙ БЕЗ ОБЛИЦОВКИ ПРИ ВЫСОТЕ ЭТАЖА ДО 4 М</b>	<b>M3</b>	<b>2,8400</b>	
80.1	1	ЗАТРАТЫ ТРУДА РАБОЧИХ-СТРОИТЕЛЕЙ	ЧЕЛ.-Ч	4,43	12,5812
80.2	9219	ВОДА	M3	0,26	0,7384
80.3	16070	КАМНИ ЛЕГКОБЕТОННЫЕ	M3	0,92	2,6128
80.4	36026	БРУСКИ ОБРЕЗНЫЕ ХВОЙНЫХ ПОРОД ДЛИНОЙ 4-6,5 М, ШИРИНОЙ 75-150 ММ, ТОЛЩИНОЙ 40-75 ММ, IV СОРТА	M3	0,0005	0,00142
80.5	45033	РАСТВОР ГОТОВЫЙ КЛАДОЧНЫЙ (СОСТАВ И МАРКА ПО ПРОЕКТУ)	M3	0,11	0,3124
<b>РАЗДЕЛ 12. ПРОЕМЫ</b>					
<b>81</b>	<b>E1001-027-01</b>	<b>УСТАНОВКА В ЖИЛЫХ И ОБЩЕСТВЕННЫХ ЗДАНИЯХ БЛОКОВ ОКОННЫХ С ПЕРЕПЛЕТАМИ СПАРЕННЫМИ В СТЕНАХ КАМЕННЫХ ПЛОЩАДЬЮ ПРОЕМА ДО 2 М2</b>	<b>100M2</b>	<b>0,0150</b>	
81.1	1	ЗАТРАТЫ ТРУДА РАБОЧИХ-СТРОИТЕЛЕЙ	ЧЕЛ.-Ч	188,6	2,829
81.2	2209	ШУРУПОВЕРГЫ СТРОИТЕЛЬНО-МОНТАЖНЫЕ	МАШ.-Ч	10,17	0,15255
81.3	2509	АВТОМОБИЛИ БОРТОВЫЕ ГРУЗОПОДЪЕМНОСТЬЮ ДО 5 Т	МАШ.-Ч	2,22	0,0333
81.4	12146	РАСТВОР ГОТОВЫЙ ОТДЕЛОЧНЫЙ ТЯЖЕЛЫЙ, ИЗВЕСТИКОВЫЙ: 1:2:0	M3	0,138	0,00207
81.5	30405	ГВОЗДИ ТОЛЕВЫЕ КРУГЛЫЕ 3,0X40 ММ	T	0,0028	0,000042
81.6	30407	ГВОЗДИ СТРОИТЕЛЬНЫЕ	T	0,00296	0,000044
81.7	30654	ГИПСОВЫЕ ВЯЖУЩИЕ Г-3	T	0,0298	0,000447
81.8	31929	ТОЛЬ С КРУПИЗОЗЕРНИСТОЙ ПОСЫПКОЙ ГИДРОИЗОЛЯЦИОННЫЙ МАРКИ ГГ-350	M2	118	1,77
81.9	65851	ШУРУПЫ СТРОИТЕЛЬНЫЕ	T	0,0114	0,000171
<b>82</b>	<b>C73064</b>	<b>БЛОКИ ОКОННЫЕ ДЕРЕВЯННЫЕ О-1 РАЗМ.0,9X0,5 ШТ2</b>	<b>M2</b>	<b>0,9000</b>	
<b>83</b>	<b>C73065</b>	<b>БЛОКИ ОКОННЫЕ ДЕРЕВЯННЫЕ О-2 РАЗМ.0,6X0,5 ШТ2</b>	<b>M2</b>	<b>0,6000</b>	
<b>84</b>	<b>E1001-039-01</b>	<b>УСТАНОВКА БЛОКОВ В НАРУЖНЫХ И ВНУТРЕННИХ ДВЕРНЫХ ПРОЕМАХ В КАМЕННЫХ СТЕНАХ ПЛОЩАДЬЮ ПРОЕМА ДО 3 М2</b>	<b>100M2</b>	<b>0,0360</b>	
84.1	1	ЗАТРАТЫ ТРУДА РАБОЧИХ-СТРОИТЕЛЕЙ	ЧЕЛ.-Ч	104,28	3,7541
84.2	2509	АВТОМОБИЛИ БОРТОВЫЕ ГРУЗОПОДЪЕМНОСТЬЮ ДО 5 Т	МАШ.-Ч	1,99	0,07164
84.3	12146	РАСТВОР ГОТОВЫЙ ОТДЕЛОЧНЫЙ ТЯЖЕЛЫЙ, ИЗВЕСТИКОВЫЙ: 1:2:0	M3	0,105	0,00378
84.4	30405	ГВОЗДИ ТОЛЕВЫЕ КРУГЛЫЕ 3,0X40 ММ	T	0,0021	0,000076
84.5	30407	ГВОЗДИ СТРОИТЕЛЬНЫЕ	T	0,00413	0,000149
84.6	30654	ГИПСОВЫЕ ВЯЖУЩИЕ Г-3	T	0,016	0,000576
84.7	31929	ТОЛЬ С КРУПИЗОЗЕРНИСТОЙ ПОСЫПКОЙ ГИДРОИЗОЛЯЦИОННЫЙ МАРКИ ГГ-350	M2	89	3,204
84.8	36053	ДОСКИ ОБРЕЗНЫЕ ХВОЙНЫХ ПОРОД ДЛИНОЙ 4-6,5 М, ШИРИНОЙ 75-150 ММ, ТОЛЩИНОЙ 25 ММ, III СОРТА	M3	0,08	0,00288
84.9	38617	ПАКЛЯ ПРОПИТАННАЯ	KG	108	3,888
<b>85</b>	<b>C29851</b>	<b>БЛОКИ ДВЕРНЫЕ ДЕРЕВЯННЫЕ ДФ-1 РАЗМ. 2,0-0,9 ШТ2</b>	<b>M2</b>	<b>3,6000</b>	
<b>РАЗДЕЛ 13. ПОЛЫ</b>					
<b>86</b>	<b>E1101-027-03</b>	<b>УСТРОЙСТВО ПОКРЫТИЙ НА ЦЕМЕНТНОМ РАСТВОРЕ ИЗ ПЛИТОК КЕРАМИЧЕСКИХ ДЛЯ ПОЛОВ ОДНОЦВЕТНЫХ С КРАСИТЕЛЕМ</b>	<b>100M2</b>	<b>0,2360</b>	
86.1	1	ЗАТРАТЫ ТРУДА РАБОЧИХ-СТРОИТЕЛЕЙ	ЧЕЛ.-Ч	119,78	28,2681
86.2	2509	АВТОМОБИЛИ БОРТОВЫЕ ГРУЗОПОДЪЕМНОСТЬЮ ДО 5 Т	МАШ.-Ч	0,28	0,06608
86.3	9219	ВОДА	M3	3,85	0,9086
86.4	30732	ПЛИТКИ КЕРАМИЧЕСКИЕ ДЛЯ ПОЛОВ ГЛАДКИЕ НЕГЛАЗУРОВАННЫЕ ОДНОЦВЕТНЫЕ С КРАСИТЕЛЕМ КВАДРАТНЫЕ И ПРЯМОУГОЛЬНЫЕ	M2	102	24,072
86.5	35510	ОПИЛКИ ДРЕВЕСНЫЕ	M3	3,06	0,72216
86.6	45034	РАСТВОР ГОТОВЫЙ КЛАДОЧНЫЙ ТЯЖЕЛЫЙ ЦЕМЕНТНЫЙ МАРКА ПО ПРОЕКТУ	M3	1,3	0,3068
<b>РАЗДЕЛ 14. КРЫША КРОВЛЯ</b>					



1	2	3	4	5	6
<b>РАЗДЕЛ 15. ПОДВЕСНЫЕ ПОТОЛКИ</b>					
107	E1201-015-01	<b>УСТРОЙСТВО ПАРОИЗОЛЯЦИИ ОКЛЕЕЧНОЙ В ОДИН СЛОЙ</b>	<b>100M2</b>	<b>0,2350</b>	
107.1	1	ЗАТРАТЫ ТРУДА РАБОЧИХ-СТРОИТЕЛЕЙ	ЧЕЛ.-Ч	17,51	4,1149
107.2	2509	АВТОМОБИЛИ БОРТОВЫЕ ГРУЗОПОДЪЕМНОСТЬЮ ДО 5 Т	МАШ.-Ч	0,1	0,0235
107.3	30107	Ы НЕФТЯНЫЕ СТРОИТЕЛЬНЫЕ КРОВЕЛЬНЫЕ, МАРОК: БНК-45/190, БНК-45/180	Т	0,025	0,005875
107.4	31907	РУБЕРОИД КРОВЕЛЬНЫЙ С КРУПНОЗЕРНИСТОЙ ПОСЫПКОЙ С ПЫЛЕВИДНОЙ ПОСЫПКОЙ РКП-350Б	M2	110	25,85
108	E2601-039-01	<b>ИЗОЛЯЦИЯ ПОКРЫТИЙ И ПЕРЕКРЫТИЙ ИЗДЕЛИЯМИ ИЗ ВОЛОКНИСТЫХ И ЗЕРНИСТЫХ МАТЕРИАЛОВ НАСУХО</b>	<b>1 M3</b>	<b>1,1750</b>	
108.1	1	ЗАТРАТЫ ТРУДА РАБОЧИХ-СТРОИТЕЛЕЙ	ЧЕЛ.-Ч	10,58	12,4315
108.2	2509	АВТОМОБИЛИ БОРТОВЫЕ ГРУЗОПОДЪЕМНОСТЬЮ ДО 5 Т	МАШ.-Ч	0,6	0,705
109	C60258	<b>ПЛИТЫ ТЕПЛОИЗОЛЯЦИОННЫЕ МИНЕРАЛОВАТНЫЕ</b>	<b>M3</b>	<b>1,1750</b>	
110	E1501-052-01 ДОП. 1	<b>УСТРОЙСТВО ПОДВЕСНОГО ПОТОЛКА ГИПСОКАРТОННЫМИ ПЛИТАМИ ПО МЕТАЛЛИЧЕСКИМ НЕСУЩИМ КОНСТРУКЦИЯМ, ПРОСТОЙ СЛОЖНОСТИ</b>	<b>100M2</b>	<b>0,2350</b>	
110.1	1	ЗАТРАТЫ ТРУДА РАБОЧИХ-СТРОИТЕЛЕЙ	ЧЕЛ.-Ч	387,13	90,9755
110.2	521	ДРЕЛИ ЭЛЕКТРИЧЕСКИЕ	МАШ.-Ч	41,4	9,729
110.3	1523	ШИЛЫ ДИСКОВЫЕ ЭЛЕКТРИЧЕСКИЕ	МАШ.-Ч	137,7	32,3595
110.4	2875	ПЕРФОРАТОРЫ ЭЛЕКТРИЧЕСКИЕ	МАШ.-Ч	59,28	13,9308
110.5	30325	ВИНТЫ САМОНАРЕЗАЮЩИЕ СМ1-35	Т	0,0146	0,003431
110.6	32298	ЛЕНТА САМОКЛЕЮЩАЯСЯ	Т	0,025	0,005875
110.7	32299	ГИПСОКАРТОННАЯ ПЛИТКА	M2	108	25,38
110.8	35523	НАКОНЕЧНИК ПОЛИЭТИЛЕННОВЫЙ	1000ШТ	0,9	0,2115
110.9	49329	ПРОФИЛЬ 60X27	M	510	119,85
110.10	49330	ЯКОРНЫЙ ПОДВЕС С ПРОВОЛОКОЙ	ШТ	300	70,5
110.11	49331	ПРЯМОЙ ПОДВЕС	ШТ	120	28,2
110.12	49332	СОЕДИНИТЕЛЬ 1 УРОВНЯ	ШТ	72	16,92
110.13	49333	СОЕДИНИТЕЛЬ 2 УРОВНЯ	ШТ	72	16,92
110.14	49334	УДЛИНИТЕЛЬ	ШТ	150	35,25
<b>РАЗДЕЛ 16. ВНУТРЕННЯЯ ОТДЕЛКА</b>					
111	E1502-016-03 ДОП. 12	<b>ОШТУКАТУРИВАНИЕ ПОВЕРХНОСТЕЙ ЦЕМЕНТНО-ИЗВЕСТКОВЫМ ИЛИ ЦЕМЕНТНЫМ РАСТВОРОМ ПО КАМНУ И БЕТОНУ УЛУЧШЕННОЕ СТЕН</b>	<b>100M2</b>	<b>1,0594</b>	
111.1	1	ЗАТРАТЫ ТРУДА РАБОЧИХ-СТРОИТЕЛЕЙ	ЧЕЛ.-Ч	85,84	90,9389
111.2	1609	РАСТВОР НАСОСЫ 1 М3/Ч	МАШ.-Ч	5,43	5,7737
111.3	12138	РАСТВОР ЦЕМЕНТНЫМ МАРКУ ПО ПРОЕКТУ	M3	1,87	1,9811
111.4	30389	ГВОЗДИ СТРОИТЕЛЬНЫЕ С ПЛОСКОЙ ГОЛОВКОЙ 1,6X50 ММ	Т	0,00012	0,000127
111.5	30654	ГИПСОВЫЕ ВЯЖУЩИЕ Г-3	Т	0,006	0,006356
112	E1502-031-01	<b>ШТУКАТУРКА ПОВЕРХНОСТЕЙ ОКОННЫХ И ДВЕРНЫХ ОТКОСОВ ПО БЕТОНУ И КАМНУ ПЛОСКИХ</b>	<b>100M2</b>	<b>0,0396</b>	
112.1	1	ЗАТРАТЫ ТРУДА РАБОЧИХ-СТРОИТЕЛЕЙ	ЧЕЛ.-Ч	204,06	8,0808
112.2	12138	РАСТВОР ЦЕМЕНТНЫМ МАРКУ ПО ПРОЕКТУ	M3	0,1	0,00396
112.3	12147	РАСТВОР ОТДЕЛОЧНЫЙ ТЯЖЕЛЫЙ ИЗВЕСТКОВЫЙ 1:2,5	M3	4,3	0,17028
113	E1502-019-07 ДОП. 12	<b>СПЛОШНОЕ ВЫРАВНИВАНИЕ ПОВЕРХНОСТЕЙ (ОДНОСЛОЙНАЯ ШТУКАТУРКА) ГИПСОВЫМИ СУХИМИ СМЕСЯМИ ТОЩИНОЙ ДО 10 ММ: СТЕН</b>	<b>100M2</b>	<b>1,0594</b>	
113.1	1	ЗАТРАТЫ ТРУДА РАБОЧИХ-СТРОИТЕЛЕЙ	ЧЕЛ.-Ч	56	59,3264
113.2	112	АВТОПОГРУЗЧИКИ 5 Т	МАШ.-Ч	0,04	0,042376
113.3	521	ДРЕЛИ ЭЛЕКТРИЧЕСКИЕ	МАШ.-Ч	1,67	1,7692
113.4	9219	ВОДА	M3	0,63	0,667422
113.5	31434	ГРУНТОВКА	Т	0,018	0,019069
114	C12373-1	<b>СМЕСЬ СУХАЯ ГИПСОВАЯ</b>	<b>Т</b>	<b>0,1910</b>	
115	E1502-019-07 ДОП. 12	<b>СПЛОШНОЕ ВЫРАВНИВАНИЕ ПОВЕРХНОСТЕЙ (ОДНОСЛОЙНАЯ ШТУКАТУРКА) ГИПСОВЫМИ СУХИМИ СМЕСЯМИ ТОЩИНОЙ ДО 10 ММ: ОТКОС</b>	<b>100M2</b>	<b>0,0396</b>	
115.1	1	ЗАТРАТЫ ТРУДА РАБОЧИХ-СТРОИТЕЛЕЙ	ЧЕЛ.-Ч	56	2,2176
115.2	112	АВТОПОГРУЗЧИКИ 5 Т	МАШ.-Ч	0,04	0,001584
115.3	521	ДРЕЛИ ЭЛЕКТРИЧЕСКИЕ	МАШ.-Ч	1,67	0,066132
115.4	9219	ВОДА	M3	0,63	0,024948
115.5	31434	ГРУНТОВКА	Т	0,018	0,000713
116	C12373-1	<b>СМЕСЬ СУХАЯ ГИПСОВАЯ</b>	<b>Т</b>	<b>0,0070</b>	
117	E1502-019-08 ДОП. 12	<b>СПЛОШНОЕ ВЫРАВНИВАНИЕ ПОВЕРХНОСТЕЙ (ОДНОСЛОЙНАЯ ШТУКАТУРКА) ГИПСОВЫМИ СУХИМИ СМЕСЯМИ ТОЩИНОЙ ДО 10 ММ: ПОТОЛКОВ-(ЛЕСТН.МАРШЕЙ)</b>	<b>100M2</b>	<b>0,2350</b>	
117.1	1	ЗАТРАТЫ ТРУДА РАБОЧИХ-СТРОИТЕЛЕЙ	ЧЕЛ.-Ч	68,1	16,0035
117.2	521	ДРЕЛИ ЭЛЕКТРИЧЕСКИЕ	МАШ.-Ч	1,95	0,45825
117.3	9219	ВОДА	M3	0,74	0,1739
117.4	31434	ГРУНТОВКА	Т	0,02	0,0047
118	C12373-1	<b>СМЕСЬ СУХАЯ ГИПСОВАЯ</b>	<b>Т</b>	<b>0,0470</b>	
119	E1504-005-03 ДОП. 4	<b>ОКРАСКА ПОЛИВИНИЛАЦЕТАТНЫМИ ВОДОЭМУЛЬСИОННЫМИ СОСТАВАМИ УЛУЧШЕННАЯ ПО ШТУКАТУРКЕ СТЕН</b>	<b>100M2</b>	<b>1,0594</b>	
119.1	1	ЗАТРАТЫ ТРУДА РАБОЧИХ-СТРОИТЕЛЕЙ	ЧЕЛ.-Ч	42,9	45,4483
119.2	2499	АВТОМОБИЛИ БОРТОВЫЕ ГРУЗОПОДЪЕМНОСТЬЮ ДО 5 Т	МАШ.-Ч	0,15	0,15891
119.3	31054	КРАСКИ ВОДОЭМУЛЬСИОННЫЕ	Т	0,063	0,066742
119.4	35538	ШКУРКА ШЛИФОВАЛЬНАЯ ДВУХСЛОЙНАЯ С ЗЕРНИСТОСТЬЮ 40/25	M2	0,84	0,889896
119.5	44059	ВЕТОШЬ	КГ	0,31	0,328414
120	E1504-005-03 ДОП. 4	<b>ОКРАСКА ПОЛИВИНИЛАЦЕТАТНЫМИ ВОДОЭМУЛЬСИОННЫМИ СОСТАВАМИ УЛУЧШЕННАЯ ПО ШТУКАТУРКЕ ОТКОС</b>	<b>100M2</b>	<b>0,0396</b>	
120.1	1	ЗАТРАТЫ ТРУДА РАБОЧИХ-СТРОИТЕЛЕЙ	ЧЕЛ.-Ч	42,9	1,6988
120.2	2499	АВТОМОБИЛИ БОРТОВЫЕ ГРУЗОПОДЪЕМНОСТЬЮ ДО 5 Т	МАШ.-Ч	0,15	0,00594
120.3	31054	КРАСКИ ВОДОЭМУЛЬСИОННЫЕ	Т	0,063	0,002495
120.4	35538	ШКУРКА ШЛИФОВАЛЬНАЯ ДВУХСЛОЙНАЯ С ЗЕРНИСТОСТЬЮ 40/25	M2	0,84	0,033264
120.5	44059	ВЕТОШЬ	КГ	0,31	0,012276
121	E1504-005-04 ДОП. 4	<b>ОКРАСКА ПОЛИВИНИЛАЦЕТАТНЫМИ ВОДОЭМУЛЬСИОННЫМИ СОСТАВАМИ УЛУЧШЕННАЯ ПОТОЛКОВ</b>	<b>100M2</b>	<b>0,2350</b>	
121.1	1	ЗАТРАТЫ ТРУДА РАБОЧИХ-СТРОИТЕЛЕЙ	ЧЕЛ.-Ч	53,9	12,6665
121.2	31054	КРАСКИ ВОДОЭМУЛЬСИОННЫЕ	Т	0,069	0,016215
121.3	35538	ШКУРКА ШЛИФОВАЛЬНАЯ ДВУХСЛОЙНАЯ С ЗЕРНИСТОСТЬЮ 40/25	M2	0,84	0,1974



1	2	3	4	5	6
121.4	44059	ВЕТОШЬ	КТ	0,31	0,07285
<b>122</b>	<b>E1504-025-04</b> <b>ДОП. 4</b>	<b>УЛУЧШЕННАЯ ОКРАСКА МАСЛЯНЫМИ СОСТАВАМИ ПО ДЕРЕВУ ЗАПОЛНЕНИЙ ПРОЕМОВ ДВЕРНЫХ</b>	<b>100M2</b>	<b>0,0700</b>	
122.1	1	ЗАТРАТЫ ТРУДА РАБОЧИХ-СТРОИТЕЛЕЙ	ЧЕЛ.-Ч	92,73	6,4911
122.2	2499	АВТОМОБИЛИ БОРТОВЫЕ ГРУЗОПОДЪЕМНОСТЬЮ ДО 5 Т	МАШ.-Ч	0,09	0,0063
122.3	31655	ОЛИФА ДЛЯ УЛУЧШЕННОЙ ОКРАСКИ (10% НАТУРАЛЬНОЙ, 90% КОМБИНИРОВАННОЙ)	Т	0,0025	0,000175
122.4	31714	ШПАТЛЕВКА МАСЛЯНО-КЛЕЕВАЯ	Т	0,041	0,00287
122.5	35512	ПЕМЗА ШЛАКОВАЯ (ЩЕБЕНЬ ПОРИСТЫЙ ИЗ МЕТАЛЛУРГИЧЕСКОГО ШЛАКА), МАРКА 600, ФРАКЦИЯ ОТ 5 ДО 10 ММ	М3	0,0024	0,000168
122.6	35538	ШКУРКА ШЛИФОВАЛЬНАЯ ДВУХСЛОЙНАЯ С ЗЕРНИСТОСТЬЮ 40/25	М2	0,84	0,0588
122.7	43231	КРАСКИ МАСЛЯНЫЕ ГОТОВЫЕ К ПРИМЕНЕНИЮ ДЛЯ НАРУЖНЫХ РАБОТ	Т	0,02474	0,001732
122.8	44059	ВЕТОШЬ	КТ	0,31	0,0217
<b>123</b>	<b>E1504-025-05</b> <b>ДОП. 4</b>	<b>УЛУЧШЕННАЯ ОКРАСКА МАСЛЯНЫМИ СОСТАВАМИ ПО ДЕРЕВУ ЗАПОЛНЕНИЙ ПРОЕМОВ ОКОННЫХ</b>	<b>100M2</b>	<b>0,0300</b>	
123.1	1	ЗАТРАТЫ ТРУДА РАБОЧИХ-СТРОИТЕЛЕЙ	ЧЕЛ.-Ч	138,6	4,158
123.2	2499	АВТОМОБИЛИ БОРТОВЫЕ ГРУЗОПОДЪЕМНОСТЬЮ ДО 5 Т	МАШ.-Ч	0,09	0,0027
123.3	31655	ОЛИФА ДЛЯ УЛУЧШЕННОЙ ОКРАСКИ (10% НАТУРАЛЬНОЙ, 90% КОМБИНИРОВАННОЙ)	Т	0,0021	0,000063
123.4	31714	ШПАТЛЕВКА МАСЛЯНО-КЛЕЕВАЯ	Т	0,039	0,00117
123.5	35512	ПЕМЗА ШЛАКОВАЯ (ЩЕБЕНЬ ПОРИСТЫЙ ИЗ МЕТАЛЛУРГИЧЕСКОГО ШЛАКА), МАРКА 600, ФРАКЦИЯ ОТ 5 ДО 10 ММ	М3	0,0024	0,000072
123.6	35538	ШКУРКА ШЛИФОВАЛЬНАЯ ДВУХСЛОЙНАЯ С ЗЕРНИСТОСТЬЮ 40/25	М2	0,84	0,0252
123.7	43231	КРАСКИ МАСЛЯНЫЕ ГОТОВЫЕ К ПРИМЕНЕНИЮ ДЛЯ НАРУЖНЫХ РАБОТ	Т	0,02544	0,000763
123.8	44059	ВЕТОШЬ	КТ	0,31	0,0093
<b>РАЗДЕЛ 17. ОБЛИЦОВОЧНЫЕ РАБОТЫ</b>					
<b>124</b>	<b>E1501-090-01</b> <b>ДОП. 2</b>	<b>ОБЛИЦОВКА СТЕН ГЛАЗУРОВАННОЙ ПЛИТКОЙ С ПРИМЕНЕНИЕМ ФУТОМАССЫ НА ЗАПОЛНЕНИЕ ШВОВ БЕЗ УСТАНОВКИ ПЛИТОК ГУАЛЕТНОГО ГАРНИТУРА ПО КИРПИЧУ И БЕТОНУ</b>	<b>100M2</b>	<b>0,4128</b>	
124.1	1	ЗАТРАТЫ ТРУДА РАБОЧИХ-СТРОИТЕЛЕЙ	ЧЕЛ.-Ч	201,14	83,0306
124.2	9219	ВОДА	М3	0,465	0,191952
124.3	12217	РАСТВОР ГОТОВЫЙ ОТДЕЛОЧНЫЙ ТЯЖЕЛЫЙ, ЦЕМЕНТНЫЙ: 1:3	М3	1,5	0,6192
124.4	35510	ОБИЛКИ ДРЕВЕСНЫЕ	М3	0,1	0,04128
124.5	44059	ВЕТОШЬ	КТ	0,5	0,2064
124.6	44356	ПЛИТКИ РЯДОВЫЕ	М2	100	41,28
<b>РАЗДЕЛ 18. ФАСАД</b>					
<b>125</b>	<b>E1502-001-01</b>	<b>УЛУЧШЕННАЯ ШТУКАТУРКА ЦЕМЕНТНО-ИЗВЕСТКОВЫМ РАСТВОРОМ ПО КАМНЮ СТЕН</b>	<b>100M2</b>	<b>0,5881</b>	
125.1	1	ЗАТРАТЫ ТРУДА РАБОЧИХ-СТРОИТЕЛЕЙ	ЧЕЛ.-Ч	70,88	41,6845
125.2	1608	РАСТВОРОНАСОСЫ 3 МЗ/Ч	МАШ.-Ч	2,78	1,6349
125.3	9219	ВОДА	М3	0,35	0,205835
125.4	12138	РАСТВОР ЦЕМЕНТНЫМ МАРКУ ПО ПРОЕКТУ	М3	1,89	1,1115
<b>126</b>	<b>E1502-003-01</b>	<b>ВЫСОКОКАЧЕСТВЕННАЯ ШТУКАТУРКА ЦЕМЕНТНО-ИЗВЕСТКОВЫМ РАСТВОРОМ ПО КАМНЮ ОТКОСОВ ПРИ ШИРИНЕ ДО 200 ММ ПЛОСКИХ</b>	<b>100M</b>	<b>0,1980</b>	
126.1	1	ЗАТРАТЫ ТРУДА РАБОЧИХ-СТРОИТЕЛЕЙ	ЧЕЛ.-Ч	32	6,336
126.2	9219	ВОДА	М3	0,052	0,010296
126.3	12138	РАСТВОР ЦЕМЕНТНЫМ МАРКУ ПО ПРОЕКТУ	М3	0,67	0,13266
<b>127</b>	<b>E1502-001-01</b>	<b>УЛУЧШЕННАЯ ШТУКАТУРКА ЦЕМЕНТНЫМ РАСТВОРОМ ПО КАМНЮ ПОКОЛЯ</b>	<b>100M2</b>	<b>0,1089</b>	
127.1	1	ЗАТРАТЫ ТРУДА РАБОЧИХ-СТРОИТЕЛЕЙ	ЧЕЛ.-Ч	70,88	7,7188
127.2	1608	РАСТВОРОНАСОСЫ 3 МЗ/Ч	МАШ.-Ч	2,78	0,302742
127.3	9219	ВОДА	М3	0,35	0,038115
127.4	12138	РАСТВОР ЦЕМЕНТНЫМ МАРКУ ПО ПРОЕКТУ	М3	1,89	0,205821
<b>128</b>	<b>E62-025-07</b>	<b>ШПАТЛЕВКА ФАСАДОВ: ПРОСТЫХ С ЗЕМЛИ И ЛЕСОВ</b>	<b>100M2</b>	<b>0,5881</b>	
128.1	1	ЗАТРАТЫ ТРУДА РАБОЧИХ-СТРОИТЕЛЕЙ	ЧЕЛ.-Ч	23,6	13,8792
128.2	2509	АВТОМОБИЛИ БОРТОВЫЕ ГРУЗОПОДЪЕМНОСТЬЮ ДО 5 Т	МАШ.-Ч	0,02	0,011762
128.3	31708	ШПАТЛЕВКА ХВ-005 СЕРАЯ	Т	0,05	0,029405
128.4	35512	ПЕМЗА ШЛАКОВАЯ (ЩЕБЕНЬ ПОРИСТЫЙ ИЗ МЕТАЛЛУРГИЧЕСКОГО ШЛАКА), МАРКА 600, ФРАКЦИЯ ОТ 5 ДО 10 ММ	М3	0,0047	0,002764
<b>129</b>	<b>E62-025-07</b>	<b>ШПАТЛЕВКА ОТКОСОВ: ПРОСТЫХ С ЗЕМЛИ И ЛЕСОВ</b>	<b>100M2</b>	<b>0,0396</b>	
129.1	1	ЗАТРАТЫ ТРУДА РАБОЧИХ-СТРОИТЕЛЕЙ	ЧЕЛ.-Ч	23,6	0,93456
129.2	2509	АВТОМОБИЛИ БОРТОВЫЕ ГРУЗОПОДЪЕМНОСТЬЮ ДО 5 Т	МАШ.-Ч	0,02	0,000792
129.3	31708	ШПАТЛЕВКА ХВ-005 СЕРАЯ	Т	0,05	0,00198
129.4	35512	ПЕМЗА ШЛАКОВАЯ (ЩЕБЕНЬ ПОРИСТЫЙ ИЗ МЕТАЛЛУРГИЧЕСКОГО ШЛАКА), МАРКА 600, ФРАКЦИЯ ОТ 5 ДО 10 ММ	М3	0,0047	0,000186
<b>130</b>	<b>E1504-014-03</b>	<b>ОКРАСКА ФАСАДОВ С ЛЕСОВ ПО ПОДГОТОВЛЕННОЙ ПОВЕРХНОСТИ ПОЛИВИНИЛАЦЕТАТНАЯ</b>	<b>100M2</b>	<b>0,5881</b>	
130.1	1	ЗАТРАТЫ ТРУДА РАБОЧИХ-СТРОИТЕЛЕЙ	ЧЕЛ.-Ч	6,74	3,9638
130.2	2499	АВТОМОБИЛИ БОРТОВЫЕ ГРУЗОПОДЪЕМНОСТЬЮ ДО 5 Т	МАШ.-Ч	0,05	0,029405
130.3	31054	КРАСКИ ВОДОЭМУЛЬСИОННЫЕ	Т	0,038	0,022348
<b>131</b>	<b>E1504-014-03</b>	<b>ОКРАСКА ОТКОСОВ С ЛЕСОВ ПО ПОДГОТОВЛЕННОЙ ПОВЕРХНОСТИ ПОЛИВИНИЛАЦЕТАТНАЯ</b>	<b>100M2</b>	<b>0,0396</b>	
131.1	1	ЗАТРАТЫ ТРУДА РАБОЧИХ-СТРОИТЕЛЕЙ	ЧЕЛ.-Ч	6,74	0,266904
131.2	2499	АВТОМОБИЛИ БОРТОВЫЕ ГРУЗОПОДЪЕМНОСТЬЮ ДО 5 Т	МАШ.-Ч	0,05	0,00198
131.3	31054	КРАСКИ ВОДОЭМУЛЬСИОННЫЕ	Т	0,038	0,001505
<b>132</b>	<b>E1504-025-08</b> <b>ДОП. 4</b>	<b>УЛУЧШЕННАЯ ОКРАСКА МАСЛЯНЫМИ СОСТАВАМИ ПО ШТУКАТУРКЕ СТЕН</b>	<b>100M2</b>	<b>0,1089</b>	
132.1	1	ЗАТРАТЫ ТРУДА РАБОЧИХ-СТРОИТЕЛЕЙ	ЧЕЛ.-Ч	51,01	5,55
132.2	2499	АВТОМОБИЛИ БОРТОВЫЕ ГРУЗОПОДЪЕМНОСТЬЮ ДО 5 Т	МАШ.-Ч	0,11	0,011979
132.3	31440	ГРУНТОВКИ МАСЛЯНЫЕ, ГОТОВЫЕ К ПРИМЕНЕНИЮ	Т	0,0075	0,000817
132.4	31655	ОЛИФА ДЛЯ УЛУЧШЕННОЙ ОКРАСКИ (10% НАТУРАЛЬНОЙ, 90% КОМБИНИРОВАННОЙ)	Т	0,0113	0,001231
132.5	31714	ШПАТЛЕВКА МАСЛЯНО-КЛЕЕВАЯ	Т	0,051	0,005554
132.6	35512	ПЕМЗА ШЛАКОВАЯ (ЩЕБЕНЬ ПОРИСТЫЙ ИЗ МЕТАЛЛУРГИЧЕСКОГО ШЛАКА), МАРКА 600, ФРАКЦИЯ ОТ 5 ДО 10 ММ	М3	0,0024	0,000261
132.7	35538	ШКУРКА ШЛИФОВАЛЬНАЯ ДВУХСЛОЙНАЯ С ЗЕРНИСТОСТЬЮ 40/25	М2	0,84	0,091476
132.8	43231	КРАСКИ МАСЛЯНЫЕ ГОТОВЫЕ К ПРИМЕНЕНИЮ ДЛЯ НАРУЖНЫХ РАБОТ	Т	0,01837	0,002
132.9	44059	ВЕТОШЬ	КТ	0,31	0,033759



1	2	3	4	5	6
<b>РАЗДЕЛ 19. ОТМОСКА</b>					
133	E1012-027-05	ПЛАНИРОВКА ПЛОЩАДЕЙ РУЧНЫМ СПОСОБОМ, ГРУППА ГРУНТОВ 2	1000M2	0,2200	
133.1	1	ЗАТРАТЫ ТРУДА РАБОЧИХ-СТРОИТЕЛЕЙ	ЧЕЛ.-Ч	123	2,706
134	E1101-002-03 ДОП. 3	УСТРОЙСТВО ПОДСТИЛАЮЩИХ СЛОЕВ ГРАВИЙНЫХ ТОЛЩ.100ММ	M3	2,2000	
134.1	1	ЗАТРАТЫ ТРУДА РАБОЧИХ-СТРОИТЕЛЕЙ	ЧЕЛ.-Ч	2,4	5,28
134.2	660	КОМПРЕССОРЫ ПЕРЕДВИЖНЫЕ С ДВИГАТЕЛЕМ ВНУТРЕННЕГО СГОРАНИЯ ДАВЛЕНИЕМ ДО 686 КПА (7 АТМ.) 5 М3/МИН	МАШ.-Ч	0,46	1,012
134.3	1866	ТРАМБОВКИ ПНЕВМАТИЧЕСКИЕ	МАШ.-Ч	0,93	2,046
134.4	9219	ВОДА	M3	0,15	0,33
134.5	45056	ГРАВИЙ ДЛЯ СТРОИТЕЛЬНЫХ РАБОТ ФРАКЦИИ 20-40 ММ	M3	1,28	2,816
135	E1101-015-01	УСТРОЙСТВО ПОКРЫТИЙ БЕТОННЫХ ТОЛЩИНОЙ 30 ММ	100M2	0,2200	
135.1	1	ЗАТРАТЫ ТРУДА РАБОЧИХ-СТРОИТЕЛЕЙ	ЧЕЛ.-Ч	40,43	8,8946
135.2	112	АВТОПОГРУЗЧИКИ 5 Т	МАШ.-Ч	1,2	0,264
135.3	404	ВИБРАТОРЫ ПОВЕРХНОСТНЫЕ	МАШ.-Ч	3,96	0,8712
135.4	660	КОМПРЕССОРЫ ПЕРЕДВИЖНЫЕ С ДВИГАТЕЛЕМ ВНУТРЕННЕГО СГОРАНИЯ ДАВЛЕНИЕМ ДО 686 КПА (7 АТМ.) 5 М3/МИН	МАШ.-Ч	0,81	0,1782
135.5	6312	БЕТОН ТЯЖЕЛЫЙ КЛАССА В7,5 /М-100/ ФРАКЦИИ 5-20 ММ	M3	3,06	0,6732
135.6	9219	ВОДА	M3	3,5	0,77
135.7	45049	ПЕСОК ДЛЯ СТРОИТЕЛЬНЫХ РАБОТ ПРИРОДНЫЙ	M3	3,06	0,6732
136	E1101-015-02 К=10	УСТРОЙСТВО ПОКРЫТИЙ БЕТОННЫХ НА КАЖДЫЕ 5 ММ ИЗМЕНЕНИЯ ТОЛЩИНЫ/ ЗА 10 РАЗ	100M2	0,2200	
136.1	1	ЗАТРАТЫ ТРУДА РАБОЧИХ-СТРОИТЕЛЕЙ	ЧЕЛ.-Ч	11,9	2,618
136.2	404	ВИБРАТОРЫ ПОВЕРХНОСТНЫЕ	МАШ.-Ч	8,1	1,782
136.3	6312	БЕТОН ТЯЖЕЛЫЙ КЛАССА В7,5 /М-100/ ФРАКЦИИ 5-20 ММ	M3	5,1	1,122
<b>РАЗДЕЛ 20. ЭЛЕКТРООСВЕЩЕНИЯ</b>					
137	П0802-305-04	МОНТАЖ ТРАВЕРСА	ШТ	1,0000	
137.1	1	ЗАТРАТЫ ТРУДА РАБОЧИХ-СТРОИТЕЛЕЙ	ЧЕЛ.-Ч	0,41	0,41
137.2	2510	АВТОМОБИЛИ БОРТОВЫЕ ГРУЗОПОДЪЕМНОСТЬЮ ДО 8 Т	МАШ.-Ч	0,001	0,001
138	С39830	ТРАВЕРСЫ СТАЛЬНЫЕ 2-ШТЫРНЫЕ	ШТ	1,0000	
139	П0802-403-3	ПРОВОД В ЗАЩИТНОЙ ОБОЛОЧКЕ ИЛИ КАБЕЛЬ ДВУХ-ТРЕХЖИЛЬНЫЕ: ПОД ШТУКАТУРКУ ПО СТЕНАМ ИЛИ В БОРОЗДАХ	100 М	0,3500	
139.1	1	ЗАТРАТЫ ТРУДА РАБОЧИХ-СТРОИТЕЛЕЙ	ЧЕЛ.-Ч	37	12,95
139.2	2510	АВТОМОБИЛИ БОРТОВЫЕ ГРУЗОПОДЪЕМНОСТЬЮ ДО 8 Т	МАШ.-Ч	0,03	0,0105
139.3	30475	ДЮБЕЛИ	КГ	1,8	0,63
139.4	30479	ГВОЗДЬ УСИЛЕННЫЙ	КГ	1,3	0,455
139.5	30654	ГИПСОВЫЕ ВЯЖУЩИЕ Г-3	Т	0,01	0,0035
139.6	31087	КРАСКА	КГ	0,3	0,105
139.7	32540	ПРОВОЛОКА СТАЛЬНАЯ НИЗКОУГЛЕРОДИСТАЯ РАЗНОГО НАЗНАЧЕНИЯ ОЦИНКОВАННАЯ ДИАМЕТРОМ 3,0 ММ	Т	0,0025	0,000875
139.8	45527	БИРКИ МАРКИРОВОЧНЫЕ	100ШТ	0,31	0,1085
139.9	46163	СКОБЫ	10ШТ	28	9,8
139.10	63499	ГИЛЬЗЫ СОЕДИНИТЕЛЬНЫЕ	100ШТ	0,12	0,042
139.11	64055	КОЛПАЧКИ ИЗОЛИРУЮЩИЕ	10ШТ	4,9	1,715
139.12	64851	ПОЛОСКА ДЛЯ КРЕПЛЕНИЯ ПРОВОДОВ	100ШТ	3	1,05
139.13	65157	СЖИМ СОЕДИНИТЕЛЬНЫЙ	100ШТ	0,12	0,042
139.14	65317	ТРУБЫ ПОЛИВИНИЛХЛОРИДНЫЕ ХВТ	КГ	0,83	0,2905
140	С157-280	ПРОВОДА СИЛОВЫЕ ДЛЯ ЭЛЕКТРОУСТАНОВОК НА НАПРЯЖЕНИЕ ДО 450В С АЛЮМИНИЕВЫМИ ЖИЛАМИ ПЛОСКИЕ МАРКИ АПШВ С ЧИСЛОМ ЖИЛ И СЕЧ. 2X2,5 ММ2	1000 М	0,0350	
141	П0803-591-2	ВЫКЛЮЧАТЕЛЬ ОДНОКЛАВИШНЫЙ УТОПЛЕННОГО ТИПА ПРИ СКРЫТОЙ ПРОВОДКЕ	100 ШТ	0,0200	
141.1	1	ЗАТРАТЫ ТРУДА РАБОЧИХ-СТРОИТЕЛЕЙ	ЧЕЛ.-Ч	32,2	0,644
142	С1512-63	ВЫКЛЮЧАТЕЛЬ ОДНОКЛАВИШНЫЙ ДЛЯ СКРЫТОЙ ПРОВОДКИ, ТИП С-1-86-10/220	ШТ	2,0000	
143	С85726	КОРОБКИ ОТВЕТВИТЕЛЬНЫЕ У-198	ШТ	2,0000	
144	П0803-593-05	СВЕТИЛЬНИК НАСТЕННЫЙ ИЛИ ПОТОЛОЧНЫЙ УПЛОТНЕННЫЙ С КРЕПЛЕНИЕМ ВИНТАМИ ИЛИ БОЛТАМИ ДЛЯ ПОМЕЩЕНИЙ С ТЯЖЕЛЫМИ УСЛОВИЯМИ СРЕДЫ	100ШТ	0,0400	
144.1	1	ЗАТРАТЫ ТРУДА РАБОЧИХ-СТРОИТЕЛЕЙ	ЧЕЛ.-Ч	93,4	3,736
144.2	521	ДРЕЛИ ЭЛЕКТРИЧЕСКИЕ	МАШ.-Ч	25,6	1,024
144.3	2510	АВТОМОБИЛИ БОРТОВЫЕ ГРУЗОПОДЪЕМНОСТЬЮ ДО 8 Т	МАШ.-Ч	0,8	0,032
144.4	30320	ВИНТЫ С ПОЛУКРУГЛОЙ ГОЛОВКОЙ ДЛИНОЙ 50 ММ	Т	0,00306	0,000122
144.5	30434	ДЮБЕЛИ РАСПОРНЫЕ	100ШТ	4,08	0,1632
144.6	64931	РОЗЕТКИ ПОТОЛОЧНЫЕ	100ШТ	1,02	0,0408
144.7	65155	СЖИМЫ ОТВЕТВИТЕЛЬНЫЕ	100ШТ	2,04	0,0816
144.8	97117	СТЕКЛОЛЕНТА ЛИПКАЯ ИЗОЛЯЦИОННАЯ НА ПОЛИКАСИНОВОМ КОМПАУНДЕ МАРКИ ЛЭСНЛ, ШИРИНОЙ 20-30 ММ, ТОЛЩИНОЙ ОТ 0,14 ДО 0,19 ММ ВКЛЮЧИТЕЛЬНО	КГ	0,31	0,0124
145	С1545-104	СВЕТИЛЬНИКИ ЛАМПА ЛЕД	ШТ	4,0000	
<b>ИТОГО ПО ЛОКАЛЬНОЙ РЕСУРСНОЙ ВЕДОМОСТИ:</b>					
<b>ТРУДОВЫЕ РЕСУРСЫ</b>					
1	1	ЗАТРАТЫ ТРУДА РАБОЧИХ-СТРОИТЕЛЕЙ	ЧЕЛ.-Ч		1852,0864
2	1	ЗАТРАТЫ ТРУДА МАШИНИСТОВ	МАШ.-Ч		296,9625

Смета составила:

Объем предоставил:

*С. Шайдуллаев*





## БЛАГОУСТРОЙСТВО УБОРНАЯ НА 12 ОЧКОВ В МФЙ "ЯНГИХАЕТ" Г.ГУЛИСТАН СЫРД.ОБЛАСТИ

(наименование стройки)

## РЕСУРСНЫЙ СМЕТНЫЙ РАСЧЕТ

(локальная ресурсная смета)

на ,РЕМОНТНО-СТРОИТЕЛЬНЫЕ РАБОТЫ, ОБЪЕКТ - УБОРНАЯ НА 12 ОЧКОВ

(наименование работ и затрат, наименование объекта)

N п.п.	Наименование работ и затрат	Единица измерения	Количество	Сметная стоимость	
				в базисном уровне	
				на ед.изм.	общая
1	3	4	5	6	7
<b>ИТОГО ПО ЛОКАЛЬНОМУ РЕСУРСНОМУ РАСЧЕТУ, СОСТАВЛЕННОМУ НА ОСНОВЕ ЛОКАЛЬНОЙ РЕСУРСНОЙ</b>					
<b>ТРУДОВЫЕ РЕСУРСЫ</b>					
1	ЗАТРАТЫ ТРУДА РАБОЧИХ-СТРОИТЕЛЕЙ	ЧЕЛ.-Ч	1863,5485	18960,24	35333335,00
<b>ИТОГО ПО ТРУДОВЫМ РЕСУРСАМ:</b>		<b>СУМ</b>			<b>35333335</b>
<b>СТРОИТЕЛЬНЫЕ МАШИНЫ И МЕХАНИЗМЫ</b>					
2	АГРЕГАТЫ ДЛЯ ПРИГОТОВЛЕНИЯ РАБОЧИХ ЖИДКОСТЕЙ-ЯДОХИМИКАТОВ (БЕЗ ТРАКТОРА)	МАШ.-Ч	0,066334	2759	183,01
3	АВТОГРЕЙДЕРЫ СРЕДНЕГО ТИПА 99 (135) КВТ (Л.С.)	МАШ.-Ч	0,014469	163562	2366,66
4	АВТОПОГРУЗЧИКИ 5 Т	МАШ.-Ч	0,7198	72437	52140,15
5	АГРЕГАТЫ ДЛЯ СВАРКИ ПОЛИЭТИЛЕНОВЫХ ТРУБ	МАШ.-Ч	8,562	10891	93248,74
6	АВТОМОБИЛИ-САМОСВАЛЫ ГРУЗОПОДЪЕМНОСТЬЮ ДО 10 Т	МАШ.-Ч	6,4504	76946	496330,94
7	БУЛЬДОЗЕРЫ ПРИ РАБОТЕ НА ДРУГИХ ВИДАХ СТРОИТЕЛЬСТВА (КРОМЕ ВОДОХОЗЯЙСТВЕННОГО) 59 (80) КВТ (Л.С.)	МАШ.-Ч	3,0178	93614	282507,39
8	БУЛЬДОЗЕРЫ ПРИ РАБОТЕ НА ДРУГИХ ВИДАХ СТРОИТЕЛЬСТВА 79 (108) КВТ (Л.С.)	МАШ.-Ч	0,598019	105272	62954,71
9	ВИБРАТОРЫ ГЛУБИННЫЕ	МАШ.-Ч	14,7036	1081	15894,59
10	ВИБРАТОРЫ ПОВЕРХНОСТНЫЕ	МАШ.-Ч	6,8428	655	4482,02
11	ГУДРОНАТОРЫ РУЧНЫЕ	МАШ.-Ч	2,4057	178	428,21
12	ДРЕЛИ ЭЛЕКТРИЧЕСКИЕ	МАШ.-Ч	14,7803	950	14041,25
13	КАТКИ ДОРОЖНЫЕ САМОХОДНЫЕ ГЛАДКИЕ 5 Т	МАШ.-Ч	0,547172	82994	45411,99
14	КОМПРЕССОРЫ ПЕРЕДВИЖНЫЕ С ДВИГАТЕЛЕМ ВНУТРЕННЕГО СГОРАНИЯ ДАВЛЕНИЕМ ДО 686 КПА (7 АТМ.) 5 МЗ/МИН	МАШ.-Ч	1,938	76681	148608,08
15	КОМПРЕССОРЫ ПЕРЕДВИЖНЫЕ С ДВИГАТЕЛЕМ ВНУТРЕННЕГО СГОРАНИЯ ДАВЛЕНИЕМ ДО 686 КПА (7 АТМ.) 5 МЗ/МИН	МАШ.-Ч	46,8058	76681	3589114,48
16	КРАНЫ НА АВТОМОБИЛЬНОМ ХОДУ ПРИ РАБОТЕ НА ДРУГИХ ВИДАХ СТРОИТЕЛЬСТВА 10 Т	МАШ.-Ч	2,6188	127627	334226,27
17	МАШИНЫ ПОЛИВОМОЕЧНЫЕ 6000 Л	МАШ.-Ч	0,125468	82994	10413,11
18	МОЛОТКИ ПРИ РАБОТЕ ОТ ПЕРЕДВИЖНЫХ КОМПРЕССОРНЫХ СТАНЦИЙ ОТБОЙНЫЕ ПНЕВМАТИЧЕСКИЕ	МАШ.-Ч	37,6794	1676	63150,67
19	НАСОСЫ ДЛЯ ВОДОПОНИЖЕНИЯ И ВОДООТЛИВА 160 КВТ	МАШ.-Ч	0,4824	11057	5333,90
20	КОМПЛЕКСЫ ВАКУУМНЫЕ ТИПА СО-177	МАШ.-Ч	5,3945	11354	61249,40
21	ПРЕОБРАЗОВАТЕЛИ СВАРОЧНЫЕ С НОМИНАЛЬНЫМ СВАРОЧНЫМ ТОКОМ 315-500 А	МАШ.-Ч	0,0044	11102	48,85
22	ПИЛЫ ДИСКОВЫЕ ЭЛЕКТРИЧЕСКИЕ	МАШ.-Ч	35,269	916	32306,40
23	БЕНЗОПИЛЫ	МАШ.-Ч	0,19184	1087	208,53
24	ПИЛА ЭЛЕКТРИЧЕСКАЯ ЦЕПНАЯ	МАШ.-Ч	0,445673	916	408,24
25	РАСТВОРОНАСОСЫ 3 МЗ/Ч	МАШ.-Ч	7,3694	21603	159201,45
26	РАСТВОРОНАСОСЫ 1 МЗ/Ч	МАШ.-Ч	5,7737	18787	108471,07
27	ТРАМБОВКИ ПНЕВМАТИЧЕСКИЕ	МАШ.-Ч	18,5283	862	15971,41
28	УСТАНОВКИ ДЛЯ СВАРКИ РУЧНОЙ ДУГОВОЙ (ПОСТОЯННОГО ТОКА)	МАШ.-Ч	28,5388	4656	132876,83
29	ШУРУПОВЕРТЫ СТРОИТЕЛЬНО-МОНТАЖНЫЕ	МАШ.-Ч	2,5286	851	2151,80
30	ЭКСКАВАТОРЫ ОДНОКОВШОВЫЕ ДИЗЕЛЬНЫЕ НА ГУСЕНИЧНОМ ХОДУ ПРИ РАБОТЕ НА ДРУГИХ ВИДАХ СТРОИТЕЛЬСТВА (КРОМЕ ВОДОХОЗЯЙСТВЕННОГО) 0,5 МЗ	МАШ.-Ч	1,9981	117684	235150,28



1	3	4	5	6	7
31	ЭКСКАВАТОРЫ ОДНОКОВШОВЫЕ ДИЗЕЛЬНЫЕ НА ПНЕВМОКОЛЕСНОМ ХОДУ ПРИ РАБОТЕ НА ДРУГИХ ВИДАХ СТРОИТЕЛЬСТВА (КРОМЕ ВОДОХОЗЯЙСТВЕННОГО) 0,25 МЗ	МАШ.-Ч	6,9242	82161	568898,54
32	АВТОМОБИЛИ БОРТОВЫЕ ГРУЗОПОДЪЕМНОСТЬЮ ДО 5 Т	МАШ.-Ч	0,37528	54548	20470,77
33	АВТОМОБИЛИ БОРТОВЫЕ ГРУЗОПОДЪЕМНОСТЬЮ ДО 5 Т	МАШ.-Ч	14,4897	54548	790385,76
34	АВТОМОБИЛИ БОРТОВЫЕ ГРУЗОПОДЪЕМНОСТЬЮ ДО 8 Т	МАШ.-Ч	0,0435	714069	31062,00
35	АППАРАТЫ ДЛЯ ГАЗОВОЙ СВАРКИ И РЕЗКИ	МАШ.-Ч	0,06424	1077	69,19
36	ПЕРФОРАТОРЫ ЭЛЕКТРИЧЕСКИЕ	МАШ.-Ч	22,7308	1176	26731,42
<b>ИТОГО ПО СТРОИТЕЛЬНЫМ МАШИНАМ:•</b>		СУМ			7406498
<b>В Т.Ч. ЗАРАБОТНАЯ ПЛАТА МАШИНИСТОВ:</b>		СУМ			--
<b>МАТЕРИАЛЬНЫЕ РЕСУРСЫ</b>					
37	БЕТОН ТЯЖЕЛЫЙ КЛАССА В7,5 /М-100/ ФРАКЦИИ 5-20 ММ	МЗ	3,0518	354335	1081373,73
38	БЕТОН ТЯЖЕЛЫЙ КЛАССА В15/М-200/ ФРАКЦИИ 5-20 ММ	МЗ	8,2418	437458	3605441,34
39	БЕТОН ТЯЖЕЛЫЙ СУЛЬФАТОСТОЙКИЙ КЛАССА В15 /М-200/ ФРАКЦИИ 10-20 ММ	МЗ	1,8656	437458	816108,52
40	БЕТОН ТЯЖЕЛЫЙ СУЛЬФАТОСТОЙКИЙ КЛАССА В20 /М-250/ ФРАКЦИИ 5-20 ММ	МЗ	46,2892	437458	20249597,48
41	ВОДА	МЗ	24,5405	1500	36810,76
42	ГРАВИЙ	МЗ	8,704	43478	378432,51
43	ПЕСОК ДЛЯ СТРОИТЕЛЬНЫХ РАБОТ ПРИРОДНЫЙ ОБОГАЩЕННЫЙ	МЗ	8,768	60000	526079,40
44	РАСТВОР ЦЕМЕНТНЫМ МАРКУ ПО ПРОЕКТУ	МЗ	3,6872	343740	1267422,32
45	РАСТВОР ГОТОВЫЙ ОТДЕЛОЧНЫЙ ТЯЖЕЛЫЙ, ИЗВЕСТКОВЫЙ: 1:2:0	МЗ	0,00585	339248	1984,60
46	РАСТВОР ОТДЕЛОЧНЫЙ ТЯЖЕЛЫЙ ИЗВЕСТКОВЫЙ 1:2,5	МЗ	0,17028	385000	65557,80
47	РАСТВОР ГОТОВЫЙ ОТДЕЛОЧНЫЙ ТЯЖЕЛЫЙ, ЦЕМЕНТНЫЙ: 1:3	МЗ	0,6192	319464	197812,11
48	РАСТВОР ГОТОВЫЙ ОТДЕЛОЧНЫЙ ТЯЖЕЛЫЙ, ЦЕМЕНТНЫЙ: 1:2	МЗ	0,54516	367492	200341,94
49	РАСТВОР ГОТОВЫЙ КЛАДОЧНЫЙ ЦЕМЕНТНЫЙ, МАРКА 100	МЗ	0,2996	263238	78866,10
50	КАМЕННАЯ МЕЛОЧЬ МАРКИ 300	МЗ	0,4444	32740	14549,66
51	КАМНИ ЛЕГКОБЕТОННЫЕ	МЗ	20,0928	251852	5060411,87
52	БЕТОН ТЯЖЕЛЫЙ, КЛАСС В 20 (М250)	МЗ	0,0008	451362	361,09
53	РАСТВОР ГОТОВЫЙ КЛАДОЧНЫЙ ЦЕМЕНТНЫЙ, МАРКА: 25	МЗ	0,50654	204335	103503,85
54	ВИНТЫ САМОНАРЕЗАЮЩИЕ	ШТ	264	300	79200,00
55	БОЛТЫ АНКЕРНЫЕ	ШТ	22	500	11000,00
56	Ы НЕФТЯНЫЕ СТРОИТЕЛЬНЫЕ КРОВЕЛЬНЫЕ, МАРОК: БНК-45/190, БНК-45/180	Т	0,005875	5755077	33811,08
57	БИТУМЫ НЕФТЯНЫЕ ДОРОЖНЫЕ ЖИДКИЕ КЛАСС МГ И СГ	Т	0,584908	5755077	3366190,58
58	ВИНТЫ С ПОЛУКРУГЛОЙ ГОЛОВКОЙ ДЛИНОЙ 50 ММ	Т	0,000122	18002000	2203,44
59	БОЛТЫ СТРОИТЕЛЬНЫЕ С ГАЙКАМИ И ШАЙБАМИ	Т	0,000924	15742000	14545,61
60	ВИНТЫ САМОНАРЕЗАЮЩИЕ СМ1-35	Т	0,003431	18002000	61764,86
61	ГВОЗДИ ПРОВОЛОЧНЫЕ ОЦИНКОВАННЫЕ ДЛЯ АСБЕСТОЦЕМЕНТНОЙ КРОВЛИ 4,5X120 ММ	Т	0,000319	16400000	5234,88
62	ГВОЗДИ СТРОИТЕЛЬНЫЕ С ПЛОСКОЙ ГОЛОВКОЙ 1,6X50 ММ	Т	0,000127	16400000	2084,90
63	ГВОЗДИ ТОЛЕВЫЕ КРУГЛЫЕ 3,0X40 ММ	Т	0,000323	16400000	5293,92
64	ГВОЗДИ СТРОИТЕЛЬНЫЕ	Т	0,028413	16400000	465971,89
65	ДЮБЕЛИ РАСПОРНЫЕ	100ШТ	0,1632	13500	2203,20
66	ДЮБЕЛИ	КГ	0,63	15000	9450,00
67	ГВОЗДЬ УСИЛЕННЫЙ	КГ	0,455	8750	3981,25
68	ИЗВЕСТЬ СТРОИТЕЛЬНАЯ НЕГАШЕНАЯ КОМОВАЯ, СОРТ 1	Т	0,040734	800000	32587,55
69	ГИПСОВЫЕ ВЯЖУЩИЕ Г-3	Т	0,010879	650000	7071,61
70	ПЛИТКИ КЕРАМИЧЕСКИЕ ДЛЯ ПОЛОВ ГЛАДКИЕ НЕГЛАЗУРОВАННЫЕ ОДНОЦВЕТНЫЕ С КРАСИТЕЛЕМ КВАДРАТНЫЕ И ПРЯМОУГОЛЬНЫЕ	М2	24,072	50000	1203600,00
71	ВИНТЫ САМОНАРЕЗАЮЩИЕ С УПЛОТНИТЕЛЬНОЙ ПРОКЛАДКОЙ 4,8X35	ШТ	227,298	113	25684,67
72	ВИНТЫ САМОНАРЕЗАЮЩИЕ С УПЛОТНИТЕЛЬНОЙ ПРОКЛАДКОЙ 4,8X80	ШТ	28,5444	250	7136,10
73	КРАСКИ ВОДОЭМУЛЬСИОННЫЕ	Т	0,109305	6000000	655827,60
74	КРАСКИ СУХИЕ ДЛЯ ВНУТРЕННИХ РАБОТ	Т	0,000019	18550000	358,53
75	КРАСКА	КГ	0,105	18550	1947,75
76	ГРУНТОВКА ГФ-021 КРАСНО-КОРИЧНЕВАЯ	Т	0,000014	12800000	174,59
77	ГРУНТОВКА	Т	0,024482	11200000	274198,40



1	3	4	5	6	7
78	ГРУНТОВКИ МАСЛЯНЫЕ, ГОТОВЫЕ К ПРИМЕНЕНИЮ	T	0,001817	11400000	20716,65
79	РАСТВОРИТЕЛЬ МАРКИ Р-4	T	0,000026	14200000	374,88
80	ОЛИФА ДЛЯ УЛУЧШЕННОЙ ОКРАСКИ (10% НАТУРАЛЬНОЙ, 90% КОМБИНИРОВАННОЙ)	T	0,003895	11750000	45762,84
81	ШПАТЛЕВКА ХВ-005 СЕРАЯ	T	0,031385	1500000	47077,50
82	ШПАТЛЕВКА МАСЛЯНО-КЛЕЕВАЯ	T	0,020674	1200000	24808,92
83	РУБЕРОИД КРОВЕЛЬНЫЙ С КРУПНОЗЕРНИСТОЙ ПОСЫПКОЙ С ПЫЛЕВИДНОЙ ПОСЫПКОЙ РКП-350Б	M2	25,85	3500	90475,00
84	ТОЛЬ С КРУПНОЗЕРНИСТОЙ ПОСЫПКОЙ ГИДРОИЗОЛЯЦИОННЫЙ МАРКИ ТГ-350	M2	5,5351	3500	19372,78
85	МАСТИКА БИТУМНАЯ КРОВЕЛЬНАЯ ГОРЯЧАЯ	T	0,867536	5755077	4992736,25
86	ЛЕНТА САМОКЛЕЮЩАЯСЯ	T	0,005875	9000000	52875,00
87	ГИПСОКАРТОННАЯ ПЛИТКА	M2	25,38	18500	469530,00
88	ПОКОВКИ ИЗ КВАДРАТНЫХ ЗАГОТОВОК МАССОЙ 1,8 КГ	T	0,016568	8000000	132544,00
89	ПОКОВКИ ОЦИНКОВАННЫЕ МАССОЙ 2,825 КГ	T	0,00475	8000000	38000,00
90	ПРОВОЛОКА КАНАТНАЯ ОЦИНКОВАННАЯ ДИАМЕТРОМ 3 ММ	T	0,000015	7541667	113,13
91	КАТАНКА ГОРЯЧЕКАТАНАЯ В МОТКАХ ДИАМЕТРОМ 6,3-6,5 ММ	T	0,036092	8080000	291621,70
92	ПРОВОЛОКА СТАЛЬНАЯ НИЗКОУГЛЕРОДИСТАЯ РАЗНОГО НАЗНАЧЕНИЯ ОЦИНКОВАННАЯ ДИАМЕТРОМ 3,0 ММ	T	0,000875	8250000	7218,75
93	ПРОВОЛОКА СВЕТЛАЯ ДИАМЕТРОМ 1,1 ММ	T	0,000705	8000000	5642,24
94	СТЕКЛО ЖИДКОЕ КАЛИЙНОЕ	T	0,00817	2400000	19608,00
95	АММОНИЙ ФОСФОРНОКИСЛЫЙ ДВУЗАМЕЩЕННЫЙ (ДИАМОНИЙ ФОСФАТ) МАРКА Б	T	0,011026	1400000	15436,96
96	КИСЛОРОД ТЕХНИЧЕСКИЙ ГАЗООБРАЗНЫЙ	M3	0,0528	3130	165,26
97	КОНТАКТ КЕРОСИНОВЫЙ	T	0,001846	4320000	7972,99
98	ПОРТЛАНДЦЕМЕНТ ОБЩЕСТРОИТЕЛЬНОГО НАЗНАЧЕНИЯ БЕЗДОБАВОЧНЫЙ МАРКИ 400	T	2,3489	840000	1973109,60
99	ЭЛЕКТРОДЫ ДИАМЕТРОМ 4 ММ Э42	T	0,012969	15200000	197125,15
100	ЭЛЕКТРОДЫ ДИАМЕТРОМ 6 ММ Э42	T	0,016779	13800000	231545,51
101	ЭЛЕКТРОДЫ ДИАМЕТРОМ 6 ММ Э46	T	0,006559	10850000	71160,29
102	КАНАТЫ ПЕНЬКОВЫЕ ПРОПИТАННЫЕ	T	0,000004	22872756	100,64
103	ОПИЛКИ ДРЕВЕСНЫЕ	M3	0,76344	15000	11451,60
104	ЛЕМЗА ШЛАКОВАЯ (ЩЕБЕНЬ ПОРИСТЫЙ ИЗ МЕТАЛЛУРГИЧЕСКОГО ШЛАКА), МАРКА 600, ФРАКЦИЯ ОТ 5 ДО 10 ММ	M3	0,003962	45000	178,28
105	РОГОЖА	M2	8,3772	4500	37697,56
106	НАКОНЕЧНИК ПОЛИЭТИЛЕННОВЫЙ	1000ШТ	0,2115	25000	5287,50
107	ШКУРКА ШЛИФОВАЛЬНАЯ ДВУХСЛОЙНАЯ С ЗЕРНИСТОСТЬЮ 40/25	M2	1,4746	2450	3612,82
108	ПИЛОМАТЕРИАЛЫ ХВОЙНЫХ ПОРОД БРУСКИ ОБРЕЗНЫЕ ДЛИНОЙ 4-6,5 М, ШИРИНОЙ 75-150 ММ, ТОЛЩИНОЙ 40-75 ММ I СОРТА	M3	0,000045	3300000	149,56
109	БРУСКИ ОБРЕЗНЫЕ ХВОЙНЫХ ПОРОД ДЛИНОЙ 4-6,5 М, ШИРИНОЙ 75-150 ММ, ТОЛЩИНОЙ 40-75 ММ, III СОРТА	M3	0,695336	3300000	2294608,80
110	БРУСКИ ОБРЕЗНЫЕ ХВОЙНЫХ ПОРОД ДЛИНОЙ 4-6,5 М, ШИРИНОЙ 75-150 ММ, ТОЛЩИНОЙ 40-75 ММ, IV СОРТА	M3	0,01092	3300000	36036,00
111	ПИЛОМАТЕРИАЛЫ ХВОЙНЫХ ПОРОД БРУСЬЯ ОБРЕЗНЫЕ ДЛИНОЙ 4-6,5 М, ШИРИНОЙ 75-150 ММ, ТОЛЩИНОЙ 150 ММ И БОЛЕЕ II СОРТА	M3	0,060192	3300000	198633,60
112	ДОСКИ ОБРЕЗНЫЕ ХВОЙНЫХ ПОРОД ДЛИНОЙ 4-6,5 М, ШИРИНОЙ 75-150 ММ, ТОЛЩИНОЙ 25 ММ, III СОРТА	M3	0,037677	3300000	124334,76
113	ДОСКИ ОБРЕЗНЫЕ ХВОЙНЫХ ПОРОД ДЛИНОЙ 4-6,5 М, ШИРИНОЙ 75-150 ММ, ТОЛЩИНОЙ 44 ММ И БОЛЕЕ, III СОРТА	M3	0,506276	3300000	1670709,61
114	ПИЛОМАТЕРИАЛЫ ХВОЙНЫХ ПОРОД ДОСКИ НЕОБРЕЗНЫЕ ДЛИНОЙ 4-6,5 М, ВСЕ ШИРИНЫ, ТОЛЩИНОЙ 44 ММ И БОЛЕЕ II СОРТА	M3	0,03468	3300000	114444,00
115	ПИЛОМАТЕРИАЛЫ ХВОЙНЫХ ПОРОД ДОСКИ ОБРЕЗНЫЕ ДЛИНОЙ 2-3,75 М, ШИРИНОЙ 75-150 ММ, ТОЛЩИНОЙ 25 ММ IV СОРТА	M3	0,048719	3300000	160772,70
116	ПАКЛЯ ПРОПИТАННАЯ	КГ	3,888	800	3110,40
117	СУЛЬФАТ АММОНИЯ НАСЫПЬЮ, СОРТ ВЫСШИЙ	T	0,002856	462000	1319,29
118	МЕТАЛЛИЧЕСКИЙ КАРКАС ИЗ ЖЕСТЯННОГО ПРОФИЛЯ	T	0,01342	11436768	153481,43



1	3	4	5	6	7
119	ЩЕБЕНЬ	М3	0,003792	68000	257,86
120	КРАСКИ МАСЛЯНЫЕ ГОТОВЫЕ К ПРИМЕНЕНИЮ ДЛЯ НАРУЖНЫХ РАБОТ	Т	0,008926	22000000	196373,12
121	БРУСКИ ОБРЕЗНЫЕ ХВОЙНЫХ ПОРОД ДЛИНОЙ 2-6,5 М, ТОЛЩИНОЙ 40-60 ММ, 2 СОРТА	М3	0,0051	3300000	16830,00
122	ВЕТОШЬ	КГ	9,6549	800	7723,91
123	ПЛИТКИ РЯДОВЫЕ	М2	41,28	50000	2064000,00
124	СЕТКА АРМАТУРНАЯ	Т	0,028	8200000	229600,00
125	ТКАНЬ МЕШОЧНАЯ	10М2	0,260832	1000	260,83
126	БЕТОН ТЯЖЕЛЫЙ, КЛАСС В 15 (М200) МРЗ 100	М3	3,045	437458	1332059,61
127	РАСТВОР ГОТОВЫЙ КЛАДОЧНЫЙ (СОСТАВ И МАРКА ПО ПРОЕКТУ)	М3	2,4024	343740	825800,98
128	РАСТВОР ГОТОВЫЙ КЛАДОЧНЫЙ ТЯЖЕЛЫЙ ЦЕМЕНТНЫЙ МАРКА ПО ПРОЕКТУ	М3	0,3068	343740	105459,43
129	ПЕСОК ДЛЯ СТРОИТЕЛЬНЫХ РАБОТ ПРИРОДНЫЙ	М3	0,6732	60000	40392,00
130	ЩЕБЕНЬ ИЗ ПРИРОДНОГО КАМНЯ ДЛЯ СТРОИТЕЛЬНЫХ РАБОТ ФРАКЦИИ 5-10 ММ	М3	1,2719	68000	86491,10
131	ЩЕБЕНЬ ИЗ ПРИРОДНОГО КАМНЯ ДЛЯ СТРОИТЕЛЬНЫХ РАБОТ ФРАКЦИИ 10-20 ММ	М3	0,797564	68000	54234,35
132	ЩЕБЕНЬ ИЗ ПРИРОДНОГО КАМНЯ ДЛЯ СТРОИТЕЛЬНЫХ РАБОТ ФРАКЦИИ 20-40 ММ	М3	1,4057	68000	95585,29
133	ЩЕБЕНЬ ИЗ ПРИРОДНОГО КАМНЯ ДЛЯ СТРОИТЕЛЬНЫХ РАБОТ ФРАКЦИИ 40-70 ММ	М3	4,04	68000	274720,00
134	ГРАВИЙ ДЛЯ СТРОИТЕЛЬНЫХ РАБОТ ФРАКЦИИ 20-40 ММ	М3	3,5021	31529	110417,08
135	ПРОПАН-БУТАН, СМЕСЬ ТЕХНИЧЕСКАЯ	КГ	0,01584	1624	25,72
136	ПАСТА АНТИСЕПТИЧЕСКАЯ	Т	0,000855	180000	153,82
137	БИРКИ МАРКИРОВОЧНЫЕ	100ШТ	0,1085	2500	271,25
138	СКОБЫ	10ШТ	9,8	1500	14700,00
139	ПРОФИЛЬ 60X27	М	119,85	4500	539325,00
140	ЯКОРНЫЙ ПОДВЕС С ПРОВОЛОКОЙ	ШТ	70,5	450	31725,00
141	ПРЯМОЙ ПОДВЕС	ШТ	28,2	350	9870,00
142	СОЕДИНИТЕЛЬ 1 УРОВНЯ	ШТ	16,92	350	5922,00
143	СОЕДИНИТЕЛЬ 2 УРОВНЯ	ШТ	16,92	350	5922,00
144	УДЛИНИТЕЛЬ	ШТ	35,25	350	12337,50
145	ИНВЕНТАРНЫЕ СТОЙКИ ДЕРЕВОМЕТАЛЛИЧЕСКИЕ РАЗДВИЖНЫЕ	ШТ	0,17024	50000	8512,00
146	ЩИТЫ ИЗ ДОСОК ТОЛЩИНОЙ 25 ММ	М2	24,6834	55871	1379084,72
147	РУБЕРОИД	М2	7,866	3500	27531,00
148	ЛЮКИ ЧУГУННЫЕ ТИП ПО ПРОЕКТУ	ШТ	1	760000	760000,00
149	ГИЛЬЗЫ СОЕДИНИТЕЛЬНЫЕ	100ШТ	0,042	500	21,00
150	КОЛПАЧКИ ИЗОЛИРУЮЩИЕ	10ШТ	1,715	250	428,75
151	ПОЛОСКА ДЛЯ КРЕПЛЕНИЯ ПРОВОДОВ	100ШТ	1,05	2500	2625,00
152	РОЗЕТКИ ПОТОЛОЧНЫЕ	100ШТ	0,0408	250000	10200,00
153	СЖИМЫ ОТВЕТВИТЕЛЬНЫЕ	100ШТ	0,0816	27000	2203,20
154	СЖИМ СОЕДИНИТЕЛЬНЫЙ	100ШТ	0,042	27000	1134,00
155	ТРУБЫ ПОЛИВИНИЛХЛОРИДНЫЕ ХВТ	КГ	0,2905	450	130,72
156	ШУРУПЫ СТРОИТЕЛЬНЫЕ	Т	0,000171	16827000	2877,42
157	СТЕКЛОЛЕНТА ЛИПКАЯ ИЗОЛЯЦИОННАЯ НА ПОЛИКАСИНОВОМ КОМПАУНДЕ МАРКИ ЛСЭПЛ, ШИРИНОЙ 20-30 ММ, ТОЛЩИНОЙ ОТ 0,14 ДО 0,19 ММ ВКЛЮЧИТЕЛЬНО	КГ	0,0124	25000	310,00
158	СТРОИТЕЛЬНЫЙ МУСОР	Т	2	--	--
159	ГОРЯЧЕКАТАНАЯ АРМАТУРНАЯ СТАЛЬ ПЕРИОДИЧЕСКОГО ПРОФИЛЯ КЛАССА А-III ДИАМЕТРОМ 10 ММ	Т	0,005	9500000	47500,00
160	СТРОПИЛА ИЗ ДОСКИ 150X50	М3	0,27	3300000	891000,00
161	ТРУБЫ ПОЛИЭТИЛЕНОВЫЕ ДИАМЕТРОМ ДО 110X5,3 ММ	М	60	35400	2124000,00
162	ГРУНТ	М3	37	3230	119510,00
163	БЛОКИ ДВЕРНЫЕ ДЕРЕВЯННЫЕ ДФФ-1 РАЗМ. 2,0-0,9 ШТ2	М2	3,6	324000	1166400,00
164	АРМАТУРА ДЛЯ МОНОЛИТНЫХ ЖЕЛЕЗОБЕТОННЫХ КОНСТРУКЦИЙ В ВИДЕ ПРОСТРАНСТВЕННЫХ КАРКАСОВ, ГЛАДКАЯ КЛАССА А1, ДИАМЕТРОМ 6 ММ	Т	0,25984	9500000	2468480,00



1	3	4	5	6	7
165	АРМАТУРА ДЛЯ МОНОЛИТНЫХ ЖЕЛЕЗОБЕТОННЫХ КОНСТРУКЦИЙ В ВИДЕ ПРОСТРАНСТВЕННЫХ КАРКАСОВ, ПЕРИОДИЧЕСКОГО ПРОФИЛЯ КЛАССА АIII, ДИАМЕТРОМ 12 ММ	Т	1,926	9500000	18296620,00
166	ТРАВЕРСЫ СТАЛЬНЫЕ 2-ШТЫРНЫЕ	ШТ	1	165000	165000,00
167	ПЕРЕМЫЧКИ ИЗ СТАЛЬНОГО УГОЛКА	Т	0,039	9500000	370500,00
168	ПЛИТЫ ТЕПЛОИЗОЛЯЦИОННЫЕ МИНЕРАЛОВАТНЫЕ	М3	1,175	533000	626275,00
169	БРУСКИ ОБРЕЗНЫЕ 100X100 ММ	М3	0,166	3300000	547800,00
170	БЛОКИ ОКОННЫЕ ДЕРЕВЯННЫЕ О-1 РАЗМ.0,9X0,5 ШТ2	М2	0,9	318000	286200,00
171	БЛОКИ ОКОННЫЕ ДЕРЕВЯННЫЕ О-2 РАЗМ.0,6X0,5 ШТ2	М2	0,6	318000	190800,00
172	КОРОБКИ ОТВЕТВИТЕЛЬНЫЕ У-198	ШТ	2	25946	51892,00
173	ПЛИТЫ ПЕРЕКРЫТИЙ МНОГОПУСТОТНЫЕ ПБ 42-12	ШТ	7	840000	5880000,00
174	СЕТКА РАБИЦА 100X100, ПРОВОЛОКА 2,0 ММ	М2	90,86	15000	1362900,00
175	ПАНЕЛИ ДЕКОРАТИВНЫЕ ОБЛИЦОВОЧНЫЕ ТИПА "ТУНИКАФОН"	М2	11,55	75000	866250,00
176	ПРОФНАСТИЛ ТОЛЩ.5ММ	М2	40,526	71000	2877346,00
177	ЖЕЛОБ	М	8,4	15200	127680,00
178	ВОДОСТОЧНЫХ ТРУБ	М	5	12850	64250,00
179	КОЛЕНА	ШТ	6	13000	78000,00
180	ВАРОНКА	ШТ	2	15200	30400,00
181	КРОНШТЕЙН	ШТ	9	10850	97650,00
182	КРОНШТЕЙН ДЛЯ ВОДОСТОЧНЫХ ТРУБ	ШТ	8	10850	86800,00
183	ПРОВОДА СИЛОВЫЕ ДЛЯ ЭЛЕКТРОУСТАНОВОК НА НАПРЯЖЕНИЕ ДО 450В С АЛЮМИНИЕВЫМИ ЖИЛАМИ ПЛОСКИЕ МАРКИ АППВ С ЧИСЛОМ ЖИЛ И СЕЧ. 2X2,5 ММ2	1000 М	0,035	1366087	47813,05
184	ВЫКЛЮЧАТЕЛЬ ОДНОКЛАВИШНЫЙ ДЛЯ СКРЫТОЙ ПРОВОДКИ, ТИП С-1-86-10/220	ШТ	2	23900	47800,00
185	СВЕТИЛЬНИКИ ЛАМПА ЛЕД	ШТ	4	55000	220000,00
186	СМЕСЬ СУХАЯ ГИПСОВАЯ	Т	0,245	1200000	294000,00
<b>ИТОГО ПО СТРОИТЕЛЬНЫМ МАТЕРИАЛАМ:</b>		<b>СУМ</b>			<b>101215481</b>

Смета составила:





## СОСТАВ ПРОЕКТА

Обозначение	Наименование	Примечание
АС	Архитектурно-строительные чертежи	

## ВЕДОМОСТЬ РАБОЧИХ ЧЕРТЕЖЕЙ ОСНОВНОГО КОМПЛЕКТА

Обозначение	Наименование	Примечание
АС-1	Общие данные	
АС-2 АС-8	Планы, сечения, ведомости	

## ВЕДОМОСТЬ ССЫЛОЧНЫХ И ПРИЛАГАЕМЫХ ДОКУМЕНТОВ

Обозначение	Наименование	Примечание
КМК1.03.04-97	Инструкция по типовому проектированию	
КМК2.08.02-09*	Общественные здания и сооружения	
КМК2.01.02-04	Пожарная безопасность зданий и сооружений	
КМК1.03.10-95*	Крыши и кровли	
КМК2.00.03-96	Строительство в сейсмических районах	
КМК2.07.02-07	Проектирование среды жизни с учетом потреб. инвалидов и ...	
КМК2.03.13-97	Полы	
КМК2.01.05-98	Естественное и искусственное освещение	
КМК2.01.07-96	Нагрузки и воздействия	
КМК2.03.01-96	Бетонные и ж.б. конструкции	
КМК2.03.05-97	Стальные конструкции	
КМК2.03.07-98	Каменные и армокаменные конструкции	
КМК2.03.11-96	Защита строительных конструкций от коррозии	
Серия 2.44-1,8.6	Детали полов общественных зданий	

Проект соответствует требованиям технологических, санитарно-гигиенических, противопожарных и других норм, действующих на территории Республики Узбекистан и обеспечивает безопасную для жизни и здоровья эксплуатацию объекта при соблюдении предусмотренных рабочими чертежами мероприятий.

ГИП:

Тиловкобилов М

## Общие данные

Объектом проектирования является:

Туалет выгребного типа на 12 очков. Две отдельные кабины для мужчин и женщин.

Рабочий объем выгребов 13 м<sup>3</sup>. Можно оборудовать ручными насосами.

Фекальная пульпа вывозится ассенизаторской машиной в согласованное с органами санназора места.

Рабочий проект включает план котлована, планы стен, план выгребов, разрезы, фасады.

Включает расчетные ведомости.

Бетон для ленточных фундаментов и стен выгребов из сульфатостойкого цемента.

Стены и перегородки из трех пустотных бетонных блоков размером 300x150x150 мм. Кровля из деревянных конструкций, покрытие кровли из профнастила.

Перекрытие выгребов монолитное, размером 1325x600 мм, изготавливается на месте. Отметка шириной 1000 мм.

Отделка стен внутри и снаружи известковая окраска по простой штукатурке.

Полы бетонные с железнением

Сейсмичность района

7 баллов

Грунты не просадочные

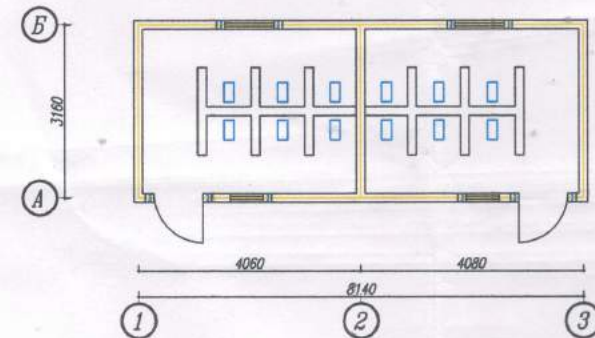

		3-2022	Капитальный ремонт здания Уборная на 12 очков в МФИ "Янги Хаёт" г. Гулистан Сырдарьинской области.			
Директор	Ибрагимов А.		Общие данные	Стеллаж	Лист	Листов
ГИП	Тиловкобилов М.			РП	1	
Разработ	Эрашвили			"Sirdaryo loyiha ishlab chikarish boshqarmasi" MChJ. (OOO СППУ) sh.Guliston, X.Dustligi k.-90		



Фасад главный

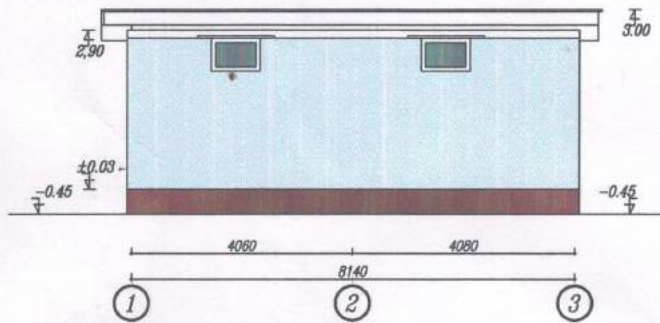

Фасад боковой

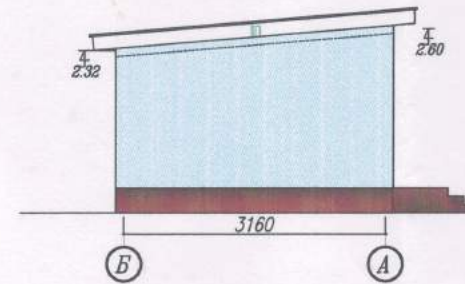

План стен и перегородок

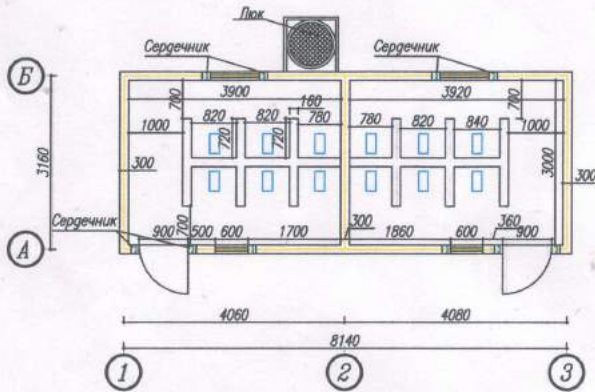

План покрытия выгреб

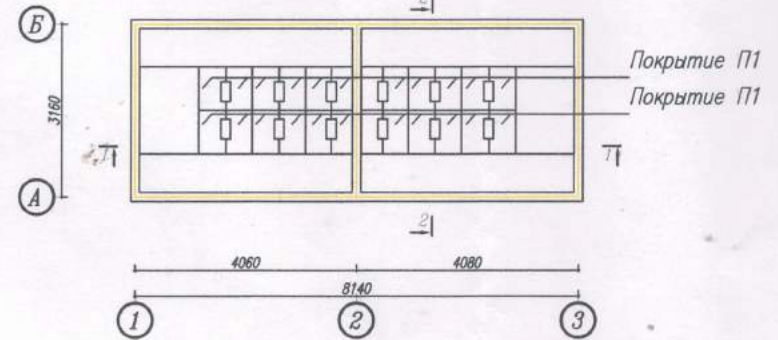

Сечение по 1-1

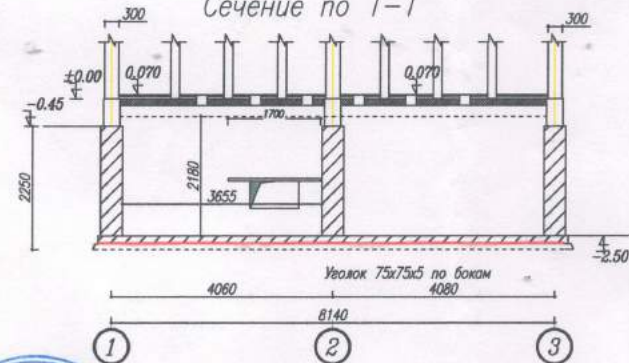

Сечение по 2-2

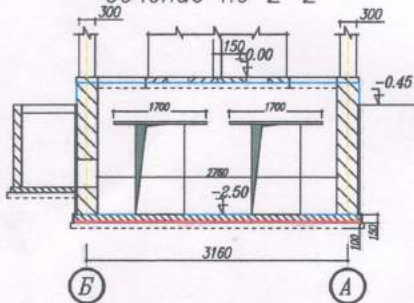

		3-2022.	Капитальный ремонт здание Уборная на 12 очков в МФИ "Янги Хаёт" г. Гулистан Сырдарьинской области.				
Г И П	М.М.Мамедов А.	Фасады, План стен и перегородок.			Страниц	Лист	Листов
Выпол.	Мамедов М.				РП	2	
Н.контр.	Мамедов М.						
		Ведомости			"Sirdaryo viloyat loyiha ishlab chiqarish boshqartmasi" MChJ. (OOO СППТ)		







O'ZBEKISTON RESPUBLIKASI  
SIRDARYO VILOYAT  
GULISTON SHAHRI  
ALI ADONIS PLYS M Ch J  
Guliston shahri, HUZANAZAROV- 39  
Sirdaryo viloyati. tel. 99345 22 73  
Vilo'at Milliy banki MFO 00363  
h/r 2020 8000 7007 0875 1001  
inn 304528 920

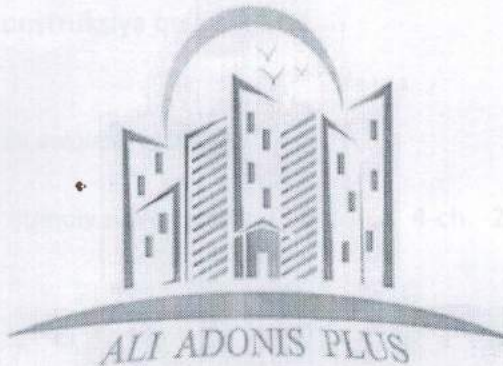

РЕСПУБЛИКА УЗБЕКИСТАН  
СЫРДАРЬИНСКАЯ ОБЛАСТЬ  
г. ГУЛИСТАН

ООО АЛИ АДОНИС ПЛЮС  
г. Гулистан ул. Хужаназаров—39  
Сырд. область. тел.99 345 22 73,  
отд. Нац. банка ВЭД РУ МФО 00363  
p/c 2020 8000 7007 0875 1001  
инн 304528 920

Guliston shahri.

« 15 » *Janvar* 2022 йил

YIG'MA EKSPERT XULOSA № 048-02 R-22

ob'ekt bo'yicha:

Xojatxona (12) Obodonlashtirish qilish uchun  
Guliston sh. Sirdaryo viloyati

Buyurtmachi: Guliston shahar hokimligi

Bosh loyixachi: Sirdaryo viloyat loyiha ishlab chiqarish  
va uning litsenziyasi boshqarmasi MChJ (ООО СППУ)  
litsenziya: АЛ-000619 12-03-2020 yil

Moliyalashtirish manbai: Byudjet mablag'lari

Bosh pudratchi: Belgilangan emas

Ekspertiza uchun taqdim etilgan materiallar:

Ob'ektning boshlang'ich qiymati (QQS va mijozlar xarajatlari bilan tashqari)  
Qurilish qiymati QQS bilan va mijozning xarajatlari bilan

Ekspertiza uchun taqdim etilgan materiallar:

QQSsiz va mijozning narxisiz ob'ektning boshlang'ich qiymati	174749203 sum
QQS va mijozning xarajatlari bilan qurilish qiymati	208358803 sum
nusxa: ekspertiza o'tkazish uchun buyurtmachining xatlari	MAVJUD
nusxa: ob'ektning loyihalash uchun topshiriqlar:	MAVJUD
nusxa: ishlab chiquvchi litsenziyasi	MAVJUD
Buzoq ish	MAVJUD
Arxitektura va rejalashtirish vazifasi.	TALAB QILINMAYDI
Tasviriy materiallar	TALAB QILINMAYDI
Topografik tadqiqot	TALAB QILINMAYDI
Bino va inshootlarni texnik ko'rikdan o'tkazish. rekonstruksiya paytida	TALAB QILINMAYDI
Geologik xulosa	TALAB QILINMAYDI
Bosh reja. Ko'r maydoni, sug'orish, muhandislik kommunikatsiyalari., yo'llar, maydonlar	TALAB QILINMAYDI



PSD - Mahalliy manbalar varag'i. Konsolidatsiyalangan resurs varag'i. MAVJUD  
 Albomlar Obodonlashtirish qilish uchun MAVJUD

### Харajatlarni hisoblash.

SHNK 4.01.16-09 "qurilish xarajatlarini aniqlash qoidalari.  
 shartnoma joriy narxlarda".

1k-soat uchun ish haqi ijtimoiy sug'urta bilan 12% uchun 4-ch. -21y.	18960,24 sum
Pudratchining boshqa xarajatlari	17,27%
QQS	15,00%

### Loyihani muvofiqlashtirish

Dizayn topshirig'i tasdiqlandi va qabul qilindi  
 Noto'g'ri xatti-harakatlar tasdiqlandi va qabul qilindi

### Ishning asosiy hajmi.

Снос здания  
 Земляные работы по ленточных фундаментам  
 Земляные работы по выгребу  
 Дно выгреба  
 Металлические перемычки  
 Фундаменты  
 Крыльца-1  
 Крыльца-2  
 Стены  
 Перегородки  
 Проемы  
 Полы  
 Крыша  
 Подвесные потолки  
 Внутренняя отделка  
 Облицовочные работы  
 Фасад  
 Отмостка  
 Электроосвещение

А.А.РЕХ

### Справочно:

Задание на проектирование, является 1-основанием для разработки ПСД.

Задание не соответствует ШНК 1.03.01-16 "Состав, порядок разработки, согласования...  
 ... на капитальное строительство предприятий, зданий и сооружений. п.1.11.

Нет договора подряда между Заказчиком и Проектировщиком, который является  
 2- основанием для разработки ПСД. смотри п. 1.11 ШНК 1.03.01-16

Поэтому, ПИР определяется по ШНК4.01.16-09.

Категория сложности объекта строительства 2 по ШНК4.01.16-09. "Правила



по определению стоимости строительства в договорных текущих ценах."(Приложение-2)

### Замечания по экспертизе ПСД объекта.

Нет сопроводительного письма заказчика, о проверки им ПСД и его замечаний по проекту.

Проверить % оборудования к стоимости строительства:

согласно "Полож. о порядке определения стоимости ПИР".

Прилож.-3 Понижающие коэфф. в зависимости от доли оборудования в общей стоимости строительства.

Процент оборудования в стоимости строительства

составит  $0 / 207435217 \times 100 = 0,00\%$   
понижающего коэфф. после интерполяции;  $K= 1,00$  доли единицы

### ВЫВОДЫ

По объекту:

Хожатхона (12) Obodonlashtirishi qilish uchun  
Guliston sh. Sirdaryo viloyati

Замечаний заказчика по ПСД данного объекта нет.

С учётом внесения проектировщиком в ПСД замечаний экспертизы,

### проект рекомендуется к утверждению

со следующими показателями

Стартовая стоимость строи-ва в договорных текущих ценах после внесения изменений

Трудозатраты 1863,55 ч-час

№№	Наименование затрат	ВСЕГО	в том числе		
			СМР	Оборуд.	Прочее
1	2	3	4	5	6
	Сзп-Заработная плата СС 12%	35 333 335	35 333 335		
	Сэм-Затраты на машины и механ.	6 693 476	6 693 476	=7406498-713022	
	См-Затраты на материалы с каб.провод.продук.	101 215 481	101 215 481		
	См-Затраты на материалы без каб.провод.продук.	101 167 668	101 167 668	47813	(минус кабель)
	См-Затраты на транспортировку материалов 5%	5 058 383	5 058 383		
	См-Затраты на каб.-провод. продукцию	47 813	47 813		
	См-Транспорт. кабельно-провод. продукции 1,5%	717	717		
	ИТОГО См-Затраты на материалы	106 274 582	106 274 582		
	Со-Затраты на оборудование, мебель	0		0	
	Со-Затраты на транспорт. оборудования 2%	0		0	
	ИТОГО	148 301 393	148 301 393	0	
	ПРОЧИЕ ПРИЗВОДСТ. ХАРАКТ.-НЕТ В ЗАДАНИИ	0	0		
	ИТОГО	148 301 393	148 301 393	0	
	Пп-ПРОЧИЕ ЗАТРАТЫ ПОДРЯДЧИКА 17,27%	25 611 651	25 611 651		
	ИТОГО СМР ДЛЯ ОПРЕДЕЛЕНИЯ СТРАХОВКИ СТР-ВА	173 913 044	173 913 044	0	
	Ср-Страхов. расходы-нет в Задании	0	0		0
	ИТОГО СТАРТОВАЯ СТОИМ-ТЬ С КОЭФ. $K_p= 1,00$	173 913 044	173 913 044	0	0
	Затраты подрядчика на транспорт по Ц- С310	0			0



ИТОГО с транспортом по ценнику С-310	173 913 044	173 913 044	0	0
НДС = 15%	26 086 957	26 086 957	0	0
Итого сто-ть в догов. текущих ценах с НДС	200 000 000	200 000 000	0	0
Прочие затраты заказчика в том числе;	7 435 217			7 435 217
1. Стоимость ПИР			$200000000 \times 3,014\% =$	6 028 847
ИТОГО С УЧЕТОМ КОЭФ. К СТОИМ. ПИР К= 1,00	6 028 847		$6028847 \times 1 =$	6 028 847
2. Стои-ть Экспертизы ( 3 -БРВ )	931 500		$310500 \times 3 =$	931 500
3. затраты на ИКСС(ГАСН)				
от СМР $200000000 \times 0,2\% =$	400 000			400 000
4. шаффоф қурилиш				
от общей $207435217 \times 0,05\% =$	103 718			103 718
Сто-ть стр-ва без НДС с прочими заказчика	181 348 261	173 913 044	0	7 435 217
Сто-ть стр-ва с НДС с прочими заказчика	207 435 217	200 000 000	0	7 435 217

0,8 мес. (то есть 12чел. за 18 рабочих дней)

Заказчику проверить внесение в ПСД указанных выше замечаний экспертизы.Проектировщику сообщить письменно о внесении в ПСД указанных выше замечаний экспертизы.

Директор ООО «ALI ADONIS PLUS»



Шеркузиев З.А

Эксперт:

Полстянов В.М.