

ПУДРАТ ШАРТНОМАСИ № 3

«7» июнь 2022 й.

Косон туман.

"ЗЕБУ-ЗАР САЙҚАЛ" ХК кейинги ўринларда "Пудратчи" деб юритилади. Ўзининг Низом асосида иш юритувчи Ш.ХУСЕНОВ номидан, бир томондан ва Косон тумани халқ таълими бўлими кейинги ўринларда "Буюртмачи" деб юритилади, ўзининг Низом асосида иш юритувчи А.Турсунов номидан, иккинчи томондан мазкур шартномани қуйидагилар хақида туздилар.

1. ШАРТНОМАНИНГ МОХИЯТИ

1.5. Ушбу шартнома буйича "Пудратчи" «Буюртмачи»нинг буюртмасига ва тузилган лойиҳа смета ҳужжатларига асосан Косон тумани халқ таълими бўлимига карашли 97-сонли мактаб ҳудудида янги спорт зал биносини қуриш ишларини бажаришни, «Буюртмачи» бажарилган ишларни қабул қилиб олишни ҳамда тўловни амалга оширишни ўз зиммаларига оладилар.

1.6. Ушбу шартноманинг умумий суммаси 1 051 000 000 (бир миллиард эллик бир миллион сўм олдиндан тўлов 315 300 000 (уч юз ўн беш миллион уч юз минг) сўмни ташкил қилади.

2. ШАРТНОМА БУЙИЧА КЕЛИШУВ НАРХЛАР

2.1. «Буюртмачи» томонидан тақдим қилинган ҳужжатларга асосан янги спорт зал биносини қуришнинг қиймати 1 051 000 000 (бир миллиард эллик бир миллион) сўмни ташкил қилади.

2.2. Янги спорт зал биносини қуриш ишларининг бошланиши «7» июнь 2022 йил.

2.3. Янги спорт зал биносини қуриш ишларининг тугаши вақти «31» декабрь 2022 йил.

7. ТАЪМИРЛАШ ИШЛАРИНИ БОШЛАШ, БАЖАРИШ ВА ТУГАТИШ БУЙИЧА ШАРТНОМАВИЙ МУДДАТЛАР

3.1. Янги спорт зал биносини қуриш ишларини бажариш муддати мазкур шартноманинг бандида кўрсатилган муддатгача амалга оширилади.

3.2. Шартномадаги 4.1 бандида курсатилган авансни «Пудратчи» олгандан сўнг янги спорт зал биносини қуриш ишларини бошлайди.

3.3. «Буюртмачи» томонидан янги спорт зал биносини қуриш ишларини бажариш даврида «Пудратчи»га ўзи томонидан харид қилинган қурилиш материалларини тақдим қилиши мумкин.

3.4. Янги спорт зал биносини қуришни тўхтаб қолганлиги учун сабабчи бўлган томон бунинг оқибатида келиб чиқадиган ҳар қандай камомад ёки жавобгарликни ўз зиммасига олади.

3.5. Янги спорт зал биносини қуришни тугаллаб фойдаланишга топшириш учун тузилган комиссия далолатномаси тасдиқлангандан сўнг янги спорт зал биносини қуриш ишлари тамом бўлган деб ҳисобланади.

8. ТўЛОВ ШАРТИ ВА ТАРТИБИ

4.1. Ушбу шартнома имзоланган кундан бошлаб 10 кун муддат ичида «Буюртмачи» янги спорт зал биносини қуриш ишларини бошлаш учун ойлик тўлов миқдорининг 30 % ёки 315 300 000 сўм аванс тариқасида маблағни кўчиради. Қолган 70 % ни ойлик ҳисобот (Ф-2) берилгандан сўнг 10 банк кун ичида амалга оширилилади.

4.2. «Буюртмачи» тўловни пул ўтказиш йули билан амалга оширади.

4.3. «Пудрат» ташкилоти томонидан шартномада кўрсатилган суммадан ошиқча бажарилган ишлар учун «Буюртмачи» томонидан тўловлар амалга оширилмайди.

4.4. 2016-йил 22-декабрда № 2850-сон билан Ўзбекистон Республикаси Адлия Вазирлигидан рўйхатдан ўтказилган "Ўзбекистон Республикаси бюджет тизими бюджетларининг газна ижро қоидасининг VI-боб III-параграф 73-бандига "IV гуруҳ харажатлари бўйича юридик мажбуриятлар буюртмачилар томонидан товарлар (ишлар, хизматлар) етказиб берувчилар (пудратчилар) билан тузилган шартномалари ва қонун ҳужжатларида назарда тутилган ҳолатлар (ийғимлар, бадаллик солиқлар ва бошқа тўловлар бўйича юридик мажбуриятлар) асосида газначилик бўлинмалари рўйхатдан ўтказилиши ёки ҳисобга олиниши шарт" деб кўрсатилган ушбу қоидага асосан шартнома тегишли тартибда газначилик бўлими рўйхатидан ўтказилгандан сўнг қонуний қучга қиради.

5. ПУДРАТЧИНИНГ МАЖБУРИЯТЛАРИ

5.1. Шартнома баҳоси 1 051 000 000 сўм бўлган янги спорт зал биносини қуриш ишлари юқори келишилган муддатда тугатиш ва фойдаланишга топшириш.

5.2. Янги спорт зал биносини қуриш ишларини бажариш учун махсус ёлланма пудратчи ташкилотларни жалб қилади.

5.3. Ҳар ойнинг 30 санасида жорий ойда бажарилган қурилиш монтаж ишлари тўғрисидаги тегиш хужжатларни «Буюртмачи»га тақдим қилиши шарт. Агар қурилиш мазкур шартномада кўрсатилган муддатда пудратчининг айби билан фойдаланишга топширилмаса, у ҳолда буюртмачига қуйида тартибда жарима тўлайди:

- **Янги спорт зал биносини қуриш** муддати 30 кунга кечиктирилса, шартнома баҳосидан 0.5 микдорида;

-кейинги 30 кун учун шартнома баҳосидан ____ % микдорида;

-ундан кейинги муддатлар учун ____ % микдорида;

Жарима санкцияси буюртмачи томонидан билдирилган ёзма равишдаги даъводан кейин 1 кун муддат мобайнида тўланиши шарт.

5.4. Пудратчи шартномада назарда тутилган маблағ доирасида ишларни бажаради ва шунга мувофиқ бажарилган ишлар тўғрисида 2-сонли далолатномани тузади.

6. БУЮРТМАЧИНИНГ МАЖБУРИЯТЛАРИ

6.1. Шартномада кўрсатилган 4.1. ва 4.2. бандлари бузилса, «Буюртмачи» ҳар бир кечиктирилган кун учун шартноманинг тўланмаган нарҳини 0,4% микдорида «Пудратчига» жарима тўлайди.

6.2. «Буюртмачи» **янги спорт зал биносини қуриш** ишларини ўз вақтида белгиланган стандартларга ва амалдаги қонунчиликка асосан қабул қилиб олади.

6.3. «Буюртмачи» тасдиқланган сметасига мувофиқ бюджетда назарда тутилган маблағ доирасида шартнома тузади ва шартнома суммасига мувофиқ 2-сонли далолатномани «Пудратчи» билан биргаликда тузади

7. ТОМОНЛАР ЎРТАСИДА ШАРТНОМАВИЙ НИЗОЛАРНИ ҲАЛ ЭТИШ

7.1. Ушбу шартнома асосида келиб чиқадиган ҳар қандай низолар Ўзбекистон Республикасининг амалдаги қонунчиликлари талабларига асосан иқтисодий судларида ҳал этилади.

8. ШАРТНОМАНИНГ АМАЛ ҚИЛИШ МУДДАТИ

8.1 Ушбу шартнома ҳар иккала томондан имзоланган кундан бошлаб қонуний юридик кучга эга. Шартнома амал қилиш муддати «31» декабр 2022 йилгача.

9. БОШҚА ҲОЛАТЛАР.

9.1. Томонлар шартнома мажбуриятлари юзасидан ўзаро ҳамкорлик қилиб турадилар.

10. Томонларнинг юридик манзиллари ва банк реквизитлари

«Пудратчи»

"ЗЕБУ-ЗАР САЙҚАЛ" ХК

(ижрочининг номи)

Манзил: Косон тумани

Сарипул МФЙ

Тел./факс: 99890-443-60-43

х/в: 20208000704960679001

Банк номи: "Ипотека банк" Қарши филиали

МФО: 00190 СТИР: 302208814

ОКОНХ :

«Буюртмачи»

Косон тумани ХТ бўлими

(бюджет маблағларини олувчи номи)

Манзил: Косон тумани

Тел./факс

ш/х* **401722860102297092100075001**

бюджетдан маблағ олувчи СТИРи 206998995

ОКОНХ **92310**

Молия Вазирлиги Ҳазначилиги Ягона

Ҳазна х/в **23402000300100001010**

Банкнинг номи Тошкент шаҳар Марказий банк

МФО **00014**

ҳазначилик бўлини маси СТИРи 201122919

Раҳбар

(лавозим)

М.Ў.

А.ТУРСУНОВ

(Ф.И.Ш)



Раҳбар
(Ф.И.Ш)
М.Ў.

Ш.ҲУСЕНОВ.



YURIDIK AHAMIYATGA EGA HUJJATLARNING QONUN HUJJATLARIGA MUVOFIQLIGI TO'G'RISIDA HUQUQIY XULOSA

1. Loyihaning turi: Pudrat shartnomasi.
2. Loyihaning nomi: "ZEBU-ZAR SAYQAL" XK keyingi o'rinlarda "Pudratchi" deb yuritiladi. O'zining Nizom asosida ish yurituvchi Sh.HUSENOV nomidan, bir tomondan va Koson tumani xalq ta'limi bo'limi keyingi o'rinlarda "Buyurtmachi" deb yuritiladi, o'zining Nizom asosida ish yurituvchi A.Tursunov nomidan, ikkinchi tomondan mazkur shartnomani quyidagilar haqida umumiy summasi 1 051 000 000 (bir milliard ellik bir million) so'm tuzgan shartnoma buyicha "Pudratchi" «Buyurtmachi»ning buyurtmasiga va tuzilgan loyiha smeta hujjatlariga asosan Koson tumani xalq ta'limi bo'limiga karashli 97-sonli maktab hududida yangi sport zal binosini qurish ishlarini bajarishni, «Buyurtmachi» bajarilgan ishlarni qabul qilib olishni hamda to'lovni amalga oshirishni o'z zimmalariga bajarish to'g'risida.
3. Loyiha ishlab chiquvchisi va kiritilgan sana haqidagi ma'lumot

Koson tuman xalq ta'limi bo'limi 2022 yil 7 iyun kuni ishlab chiqilgan va dasturga kiritilgan.

Loyiha O'zbekiston Respublikasining 1998 yil 29 avgustdagi "Iqtisodiyot yurituvchi sub'ektlar faoliyatining shartnomaviy huquqiy bazasi to'g'risida"gi Qonuni, «Fuqarolik kodeksi» ning shartnomaviy munosabatlarini tartibga soluvchi moddalari talablariga muvofiq ishlab chiqilgan va uni qabul qilish maqsadga muvofiq.

Markaz bosh yuriskonsulti:



S.A.Xidirov

Протокол закупочной комиссии по конкурсу лот № 95199 на приобретение Услуги по обслуживанию территории, зданий и сооружений (косон тумани 97 мактаб)

Способ проведения электронный

Дата 03.06.2022

Время рассмотрения 03.06.2022 18:18

Конкурсная комиссия Косон туман ХТБ Марказлашган бухгалтерия, (Далее – Комиссия) в составе:

Председатель комиссии	TURSUNOV ABDUMALIK NARZULLAYEVICH	мудир	1
Секретарь комиссии	UZOQOV BOBIR RUSTAMOVICH	Давлат харидлари ва шартномалар буйича гуруҳ рахбари	1
Член комиссии	NARZULLAYEV MUZAFFAR TOSHMURZO O'G'LI	Бош хисобчи	1
Член комиссии	XAYDAROV MAQSUD RUZIYEVICH	мутахасис	1
Член комиссии	TURAYEV MAXMAJUMA XXX	хужалик мудир	1
Член комиссии	SAFAROV TULKIN DJURAYEVICH	М.Т.Э.Х бошлиги	1

Рассмотрев поступивших предложений со стороны участников по опубликованному объявлению на специальном информационном портале от 03.06.2022 года № лота 95199.

Метод оценки предложений – Бальный метод (Весовой коэф.технико-квалификационной части: 90.00 / Весовой коэф. ценовой части: 10.00)

Мин. балл: 50

Предмет закупки:

Наименование товара (работы, услуги)	Услуги по обслуживанию территории, зданий и сооружений
Подробное описание	Услуги по обслуживанию территории, зданий и сооружений (81.10.10.000-00009)
Количество товара	1.00
Единица измерения	
Цена товара (услуги) за единицу	1055 249 920.00
Стартовая сумма	1055 249 920.00
Валюта	UZS

По итогам рассмотрения поступивших предложений по технической части участникам присвоены следующие баллы:

Критерий №1 Гувоҳнома Низоми

Тип: Текстовое значение

Описание: Гувоҳнома Низоми

Обязательность: Критично

Наименование участника	Макс балл	Значение участника	Балл участника	Тип оценки	Примечание	Причина
ЧП ZEBU-ZAR-SAYQAL	5	гувоҳнома ва низом	5	Экспертная		

Наименование участника	Макс балл	Значение участника	Балл участника	Тип оценки	Примечание	Причина
SERQUYOSH KELAJAK BINOLARI XK	5	5	5	Экспертная		
EMERGENSY Servisi OOO	5	5	5	Экспертная		

Критерий №2 Бажарилган ишларнинг қабул қилиш, топшириш тўғрисидаги ДАЛОЛАТНОМАЛАР

Тип: Текстовое значение

Описание: Бажарилган ишларнинг қабул қилиш, топшириш тўғрисидаги ДАЛОЛАТНОМАЛАР

Обязательность: Критично

Наименование участника	Макс балл	Значение участника	Балл участника	Тип оценки	Примечание	Причина
ЧП ZEBU-ZAR-SAYQAL	5	5	5	Экспертная		
SERQUYOSH KELAJAK BINOLARI XK	5	5	5	Экспертная		
EMERGENSY Servisi OOO	5	5	0	Экспертная	Дисквалифицирован	

Критерий №3 Инсофсиз реестрда мавжуд эмаслиги тўғрисида маълумотнома

Тип: Текстовое значение

Описание: Инсофсиз реестрда мавжуд эмаслиги тўғрисида маълумотнома

Обязательность: Критично

Наименование участника	Макс балл	Значение участника	Балл участника	Тип оценки	Примечание	Причина
ЧП ZEBU-ZAR-SAYQAL	5	маълумотнома илова килинади	5	Экспертная		
SERQUYOSH KELAJAK BINOLARI XK	5	5	4	Экспертная		
EMERGENSY Servisi OOO	5	5	0	Экспертная	Дисквалифицирован	

Критерий №4 Ишларни бажариш графиги

Тип: Текстовое значение

Описание: Ишларни бажариш графиги

Обязательность: Критично

Наименование участника	Макс балл	Значение участника	Балл участника	Тип оценки	Примечание	Причина
ЧП ZEBU-ZAR-SAYQAL	10	ишларни бажариш графиги	10	Экспертная		
SERQUYOSH	10	10	10	Экспертная		

Наименование участника	Макс балл	Значение участника	Балл участника	Тип оценки	Примечание	Причина
KELAJAK BINOLARI XK						
EMERGENSY Servisi OOO	10	10	0	Экспертная	Дисквалифицирован	

Критерий №5 Мажбурий техника ва асбоб-ускуналари тўғрисида маълумотнома

Тип: Текстовое значение

Описание: Мажбурий техника ва асбоб-ускуналари тўғрисида маълумотнома

Обязательность: Критично

Наименование участника	Макс балл	Значение участника	Балл участника	Тип оценки	Примечание	Причина
ЧП ZEBU-ZAR-SAYQAL	10	техника ва асбоб ускуналари	10	Экспертная		
SERQUYOSH KELAJAK BINOLARI XK	10	10	10	Экспертная		
EMERGENSY Servisi OOO	10	10	0	Экспертная	Дисквалифицирован	

Критерий №6 Олдинги бажарилган ишларни шартномаси ва Ф-3 ҳисоботи

Тип: Текстовое значение

Описание: Олдинги бажарилган ишларни шартномаси ва Ф-3 ҳисоботи

Обязательность: Критично

Наименование участника	Макс балл	Значение участника	Балл участника	Тип оценки	Примечание	Причина
ЧП ZEBU-ZAR-SAYQAL	5	ф-3 ва ф-5 хисоботлари	5	Экспертная		
SERQUYOSH KELAJAK BINOLARI XK	5	5	5	Экспертная		
EMERGENSY Servisi OOO	5	5	0	Экспертная	Дисквалифицирован	

Критерий №7 Тахлилий жадвал бажарган иши ва ҳисобланган иш ҳақи

Тип: Текстовое значение

Описание: Тахлилий жадвал бажарган иши ва ҳисобланган иш ҳақи

Обязательность: Критично

Наименование участника	Макс балл	Значение участника	Балл участника	Тип оценки	Примечание	Причина
ЧП ZEBU-ZAR-SAYQAL	5	тахлилий жадвал	5	Экспертная		
SERQUYOSH KELAJAK BINOLARI XK	5	5	5	Экспертная		

Наименование участника	Макс балл	Значение участника	Балл участника	Тип оценки	Примечание	Причина
EMERGENSY Servisi OOO	5	5	0	Экспертная	Дисквалифицирован	

Критерий №8 Солиқ ва молиявий ҳисоботлар

Тип: Текстовое значение

Описание: Солиқ ва молиявий ҳисоботлар

Обязательность: Критично

Наименование участника	Макс балл	Значение участника	Балл участника	Тип оценки	Примечание	Причина
ЧП ZEBU-ZAR-SAYQAL	5	солиқ ва молиявий ҳисоботлари	5	Экспертная		
SERQUYOSH KELAJAK BINOLARI XK	5	5	5	Экспертная		
EMERGENSY Servisi OOO	5	5	0	Экспертная	Дисквалифицирован	

Критерий №9 Банкротлик ҳолати тўғрисида маълумотнома

Тип: Текстовое значение

Описание: Банкротлик ҳолати тўғрисида маълумотнома

Обязательность: Критично

Наименование участника	Макс балл	Значение участника	Балл участника	Тип оценки	Примечание	Причина
ЧП ZEBU-ZAR-SAYQAL	5	банкротлик ҳолати жорий этилмаганлиги тугрисида маълумотнома илова килинади	5	Экспертная		
SERQUYOSH KELAJAK BINOLARI XK	5	5	5	Экспертная		
EMERGENSY Servisi OOO	5	5	0	Экспертная	Дисквалифицирован	

Критерий №10 Ишчи ва ходимлар тўғрисида маълумотнома

Тип: Текстовое значение

Описание: Ишчи ва ходимлар тўғрисида маълумотнома

Обязательность: Критично

Наименование участника	Макс балл	Значение участника	Балл участника	Тип оценки	Примечание	Причина
ЧП ZEBU-ZAR-SAYQAL	10	ишчи ва ходимлар тугрисида	10	Экспертная		

Наименование участника	Макс балл	Значение участника	Балл участника	Тип оценки	Примечание	Причина
		маълумотнома				
SERQUYOSH KELAJAK BINOLARI XK	10	10	10	Экспертная		
EMERGENSY Servisi OOO	10	10	0	Экспертная	Дисквалифицирован	

Критерий №11 Мажбурий талабларнинг бажарилиши

Тип: Текстовое значение

Описание: Мажбурий талабларнинг бажарилиши

Обязательность: Критично

Наименование участника	Макс балл	Значение участника	Балл участника	Тип оценки	Примечание	Причина
ЧП ZEBU-ZAR-SAYQAL	10	10	10	Экспертная		
SERQUYOSH KELAJAK BINOLARI XK	10	10	8	Экспертная		
EMERGENSY Servisi OOO	10	10	0	Экспертная	Дисквалифицирован	

Критерий №12 Объектни ўрганиш далолатномаси

Тип: Текстовое значение

Описание: Объектни ўрганиш далолатномаси

Обязательность: Критично

Наименование участника	Макс балл	Значение участника	Балл участника	Тип оценки	Примечание	Причина
ЧП ZEBU-ZAR-SAYQAL	5	объект жойида бориб урганлиди	5	Экспертная		
SERQUYOSH KELAJAK BINOLARI XK	5	5	3	Экспертная		
EMERGENSY Servisi OOO	5	5	0	Экспертная	Дисквалифицирован	

Критерий №13 Раҳбар паспорти ва муомалага лаёқатлилиги тўғрисида маълумотнома

Тип: Текстовое значение

Описание: Раҳбар паспорти ва муомалага лаёқатлилиги тўғрисида маълумотнома

Обязательность: Критично

Наименование участника	Макс балл	Значение участника	Балл участника	Тип оценки	Примечание	Причина
ЧП ZEBU-ZAR-SAYQAL	5	паспорт ва маълумотнома	5	Экспертная		

Наименование участника	Макс балл	Значение участника	Балл участника	Тип оценки	Примечание	Причина
		илова килинади				
SERQUYOSH KELAJAK BINOLARI XK	5	5	4	Экспертная		
EMERGENSY Servisi OOO	5	5	0	Экспертная	Дисквалифицирован	

Критерий №14 Солиқ қарзи йўқлиги тўғрисида маълумотнома

Тип: Текстовое значение

Описание: Солиқ қарзи йўқлиги тўғрисида маълумотнома

Обязательность: Критично

Наименование участника	Макс балл	Значение участника	Балл участника	Тип оценки	Примечание	Причина
ЧП ZEBU-ZAR-SAYQAL	5	маълумотнома илова килинади	5	Экспертная		
SERQUYOSH KELAJAK BINOLARI XK	5	5	5	Экспертная		
EMERGENSY Servisi OOO	5	5	0	Экспертная	Дисквалифицирован	

Оценка участников финансовой части составила:

Наименование участника	Стартовая сумма	Предлагаемая сумма	Дата предложения	Оценка стоимости (балл)
ЧП ZEBU-ZAR-SAYQAL	1 055 249 920.00	1 051 000 000.00	03.06.2022 14:00:10	10.00
SERQUYOSH KELAJAK BINOLARI XK	1 055 249 920.00	1 055 249 920.00	03.06.2022 14:05:53	9.96

Итоговая оценка участников включая финансовой части составила:

Наименование участника	Общий балл по технической части	Общий балл по финансовой части	Итоговый балл
ЧП ZEBU-ZAR-SAYQAL	90	10	100
SERQUYOSH KELAJAK BINOLARI XK	83.9997	9.95973	93.95943
EMERGENSY Servisi OOO	Не прошел	Не прошел	Не прошел

Закупочная комиссия по конкурсу лот № 95199 от 03.06.2022 года на приобретение Услуги по обслуживанию территории, зданий и сооружений (косон тумани 97 мактаб) определила победителем:

ЧП ZEBU-ZAR-SAYQAL
302208814

и резервный исполнитель: SERQUYOSH KELAJAK BINOLARI XK (303208250)

Проголосовали

Комиссия	Ф.И.О.	Голосование	Комментарии
Член комиссии	XAYDAROV MAQSUD RUZIYEVICH	Согласен	
Председатель комиссии	TURSUNOV ABDUMALIK NARZULLAYEVICH	Согласен	
Член комиссии	NARZULLAYEV MUZAFFAR TOSHMURZO O'G'LI	Согласен	
Член комиссии	SAFAROV TULKIN DJURAYEVICH	Согласен	

Протокол закупочной комиссии подписан посредством ЭЦП



Yuridik shaxs (tadbirkorlik subyektini) davlat ro'yxatidan o'tkazilganligi to'g'risida

GUVOHNOMA

Ushbu bilan Tadbirkorlik subyektlari yagona davlat reyestriga

"ZEBU-ZAR-SAYQAL" Xususiy korxonona

(Yuridik shaxsning – tadbirkorlik subyektining tashkiliy-huquqiy shakli ko'rsatilgan holdagi to'liq nomi)

"ZEBU-ZAR-SAYQAL" XK

(Yuridik shaxsning qisqartirilgan nomi)

Tashkil etish (qayta tashkil etish, boshqa ro'yxatdan o'tkazish ma'lumotlarini o'zgartirish)

17.02.2012

189/12

ro'yxat raqamli yozuv kiritilganligi tasdiqlanadi.

(Sana, oy (so'z bilan), yil):

Soliq to'lovchining identifikatsiya raqami (STIR):

302208814

Tashkiliy-huquqiy
shakli:

Xususiy korxonona

Joylashgan joyi:

Qashqadaryo viloyati, Koson tumani, Koson, Saripul mahallasi,

Guvohnoma:

Qashqadaryo viloyati, Koson tumani, DAVLAT
XIZMATLARI MARKAZI

tomonidan
berilgan

(Ro'yxatdan o'tkazuvchi organning to'liq nomi):

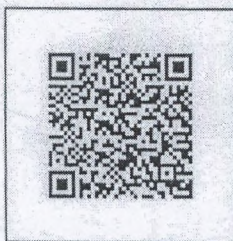



Yuridik shaxs (tadbirkorlik subyektini) davlat ro'yxatidan o'tkazilganligi to'g'risida

GUVOHNOMA

Ushbu bilan Tadbirkorlik subyektlari yagona davlat reyestriga

"ZEBU-ZAR-SAYQAL" Xususiy korxonona

(Yuridik shaxsning – tadbirkorlik subyektining tashkiliy-huquqiy shakli ko'rsatilgan holdagi to'liq nomi)

"ZEBU-ZAR-SAYQAL" XK

(Yuridik shaxsning qisqartirilgan nomi)

Tashkil etish (qayta tashkil etish, boshqa ro'yxatdan o'tkazish ma'lumotlarini o'zgartirish)

17.02.2012

189/12

ro'yxat raqamli yozuv kiritilganligi tasdiqlanadi.

(Sana, oy (so'z bilan), yil):

Soliq to'lovchining identifikatsiya raqami (STIR):

302208814

Tashkiliy-huquqiy
shakli:

Xususiy korxonona

Joylashgan joyi:

Qashqadaryo viloyati, Koson tumani, Koson, Saripul mahallasi,

Guvohnoma:

Qashqadaryo viloyati, Koson tumani, DAVLAT
XIZMATLARI MARKAZI

tomonidan
berilgan

(Ro'yxatdan o'tkazuvchi organning to'liq nomi):

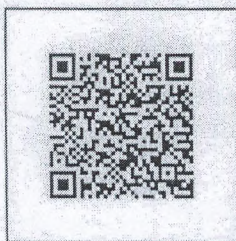

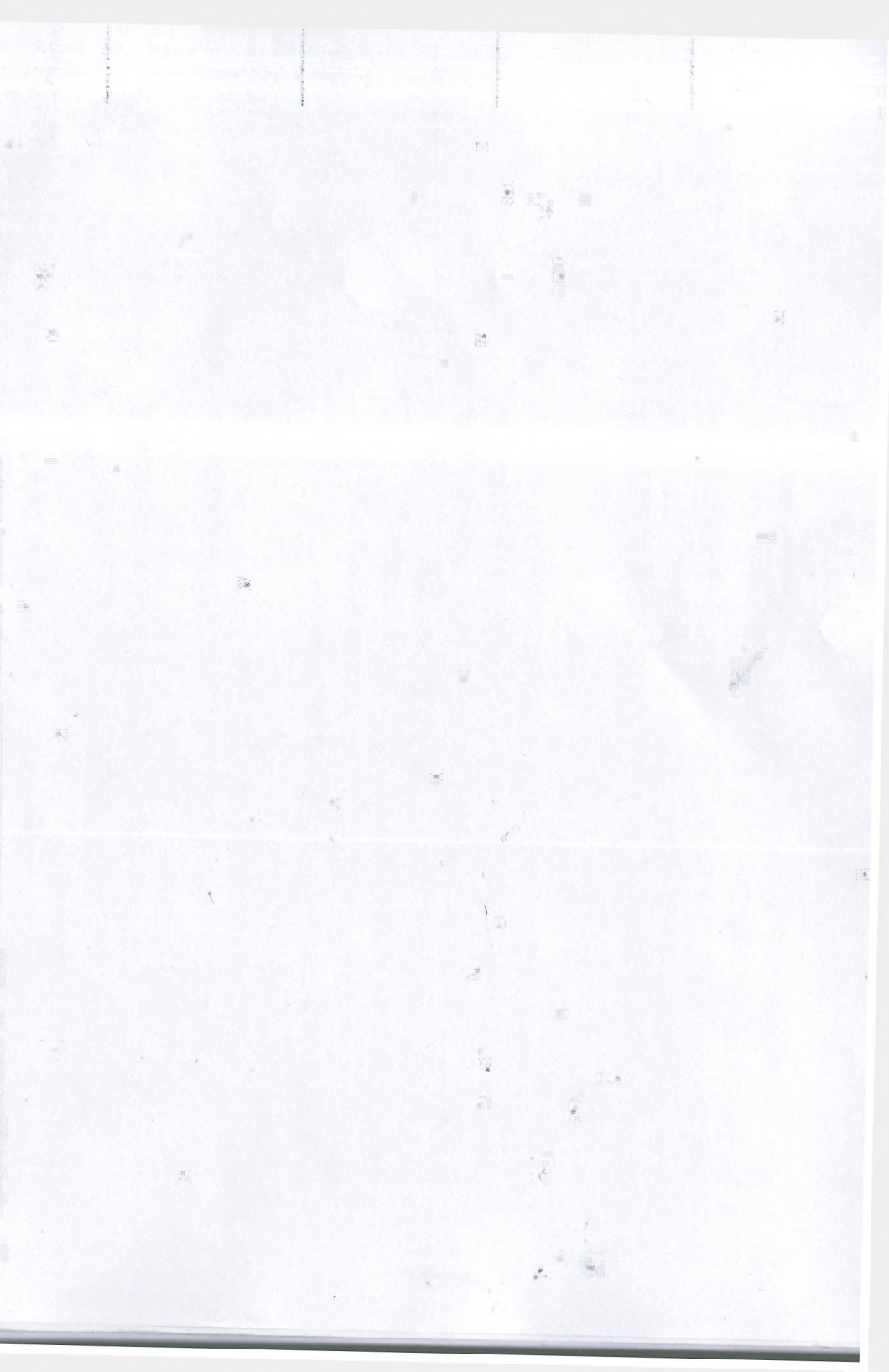

Qashqadaryo viloyati Koson tumani
Davlat xizmatlari markazi
tomonidan
2022-yil 11 -martda
472099 -sonli reestr
raqami bilan

«RO'YXATGA OLINGAN»

«ZEBU-ZAR-SAYQAL»
xususiy korxonasi ishtirokchilari
2022-yil 11-martdagi 1-sonli
umiy yig'ilishi qarori
bilan

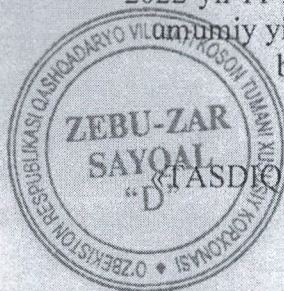

«ZEBU-ZAR-SAYQAL» XUSUSIY KORXONASINING NIZOMI

I. UMUMIY QOIDALAR

1.1. «ZEBU-ZAR-SAYQAL» xususiy korxonasi (bundan buyon matnda «korxonasi» deb yuritiladi) O'zbekiston Respublikasining «Xususiy korxonasi to'g'risida»gi Qonuni va boshqa qonun hujjatlari asosida tashkil topgan.

1.2. Korxonaning mulkdori: — «XUSENOV SHERZOD ABDILLOYEVICH»
— 514 638 640.00 UZS, ya'ni 100.00%.

1.3. Korxonaning pochta manzili: Qashqadaryo viloyati, Koson tumani, Saripul MFY

1.4. Korxonasi o'z faoliyatida O'zbekiston Respublikasining qonun hujjatlariga va mazkur Ustavga amal qiladi.

1.5. Korxonasi yuridik shaxs hisoblanadi va O'zbekiston Respublikasi hududi va undan tashqarida bankda hisobvaraqlar ochishga haqlidir, o'zining mustaqil balansida hisobga olinadigan alohida mol-mulkiga ega bo'ladi, o'z nomidan mulkiy va shaxsiy nomulkiy huquqlarga ega bo'lishi hamda ularni amalga oshirishi, majburiyatlarni bajarishi, sudda da'vogar va javobgar bo'lishi mumkin. Shuningdek, korxonasi to'liq nomi davlat tilida ifodalangan va joylashgan yeri ko'rsatilgan muhrga ega bo'ladi.

1.6. Korxonasi o'z majburiyatlari bo'yicha o'ziga qarashli butun mol-mulki bilan javob beradi. Korxonasi mulkdori korxonaning mol-mulki yetarli bo'lmagan taqdirda korxonaning majburiyatlari bo'yicha o'ziga qarashli mol-mulki bilan qonun hujjatlariga muvofiq subsidiar javobgar bo'ladi.

1.7. Korxonaning to'liq firma nomi:

To'liq nomi: «ZEBU-ZAR-SAYQAL» xususiy korxonasi.

Qisqa nomi: «ZEBU-ZAR-SAYQAL» XK.

II. FAOLIYAT SOHASI VA MAQSADLARI

2.1. Bozorni zarur xizmatlar va mollari bilan to'ldirish, aholini ishga joylashtirish uchun yangi imkoniyatlarni yaratish, fan-texnika taraqqiyoti yutuqlarini joriy qilish va boshqalar korxonaning asosiy maqsadlari hisoblanadi.

2.2. Korxonasi quyidagi faoliyat turlarini amalga oshiradi:

— Qurilish metall konstruksiyalari va buyumlari ishlab chiqarish;

— Metall eshik va derazalar ishlab chiqarish;

— Qurilish va pardoqlash uchun tosh, ohaktosh, gips, bo'r va slaneslar qazib olish;

— Qulf, ilmoq va oshiq-moshiqlar ishlab chiqarish;

— Asboblari ishlab chiqarish;

— Metall bochkalar va shu kabi idishlari ishlab chiqarish;

— Yengil metallardan upakovka materiallari ishlab chiqarish;

— Simdan buyumlar, zanjirlari va prujinalari ishlab chiqarish;

— Mahkamlash uchun va rezbalari buyumlar ishlab chiqarish;

— Boshqa toifalarga kiritilmagan tayyor metall buyumlar ishlab chiqarish;

— Ochiq shag'al va qum konlarini ishlash, tuproq va kaolin qazib olish;

— Kimyo sanoati va o'g'itlari ishlab chiqarish uchun mineral xom ashyolar qazib olish;

— Torf qazib olish;

— Tuz qazib olish;

— Boshqa toifalarga kiritilmagan tog'-kon sanoati bilan bog'liq faoliyat;

— Neft va tabiiy gaz qazib olish sohasidagi texnik xizmatlar;

— Tog'-kon sanoatining boshqa sohalari va yopiq usulda qazishga texnik yordam ko'rsatish va yopiq usulda qazishga texnik yordam ko'rsatish;

— Qushxonalarda mol so'yish, go'shtga ishlov berish yoki qadoqlash;

- Yangi, sovutilgan va muzlatilgan go'sht ishlab chiqarish;
- Go'shtni qayta ishlash bo'yicha boshqa faoliyat;
- Uy parrandalari go'shtini qayta ishlash;
- Tuzlangan, quritilgan yoki dudlangan go'sht, parranda go'shti va ozuqaviy submahsulotlar ishlab chiqarish;
- Kolbasa mahsulotlari ishlab chiqarish;
- Boshqa toifalarga kiritilmagan go'sht mahsulotlari ishlab chiqarish;
- Baliq, qisqichbaqasimonlar va mollyuskalarni qayta ishlash va konservalash;
- Kartoshkani qayta ishlash va konservalash;
- Meva va sabzavot sharbatlarini ishlab chiqarish;
- Mevalar va sabzavotlarni qayta ishlash va konservalashning boshqa turlari;
- O'simlik va hayvonlar yog'lari va moylarini ishlab chiqarish;
- Margarin va ovqatga ishlatiladigan aralash yog'lar ishlab chiqarish;
- Sutni qayta ishlash va pishloq ishlab chiqarish;
- Muzqaymoq ishlab chiqarish;
- Tegirmon-yorma sanoati mahsulotlari ishlab chiqarish;
- Kraxmal va kraxmalli mahsulotlar ishlab chiqarish;
- Non, xamirdan yangi tayyorlangan qandolat mahsulotlari, tort va pirojnoye ishlab chiqarish;
- Suxari va pechenye, xamirdan tayyorlangan uzoq saqlanadigan qandolat mahsulotlari ishlab chiqarish;
- Makafon mahsulotlari va shunga o'xshash unli mahsulotlar ishlab chiqarish;
- Shakar ishlab chiqarish;
- Kakao, shokolad va sershakar qandolat mahsulotlari ishlab chiqarish;
- Choy va qahva ishlab chiqarish;
- Ziravor va dorivorlar ishlab chiqarish;
- Tayyor oziq-ovqat mahsulotlari ishlab chiqarish;
- Bolalar ovqati va parhez oziq-ovqat mahsulotlari ishlab chiqarish;
- Boshqa toifalarga kiritilmagan oziq-ovqat mahsulotlari ishlab chiqarish;
- Fermalarda boqiladigan hayvonlar uchun tayyor ozuqa ishlab chiqarish;
- Uy hayvonlari uchun tayyor ozuqa ishlab chiqarish;
- Spirtli ichimliklarni distillash, tozalash va aralashtirish;
- Uzumdan vino ishlab chiqarish;
- Sidr (olma vinosi) va boshqa meva vinolari ishlab chiqarish;
- Boshqa distillanmagan fermentlangan (bijg'itilgan) ichimliklar ishlab chiqarish;
- Pivo ishlab chiqarish;
- Colod (undirib yanchilgan bug'doy, arpa va sh.k.) ishlab chiqarish;
- Spirtsiz ichimliklar ishlab chiqarish; butilkada mineral suvlar va boshqa suvlar ishlab chiqarish;
- Tamaki mahsulotlari ishlab chiqarish;
- Paxta tolalarini tayyorlash va yigirish;
- Paxta tolalarini tayyorlash va yigirish;
- Jun tolalarni tayyorlash va yigirish;
- Ipak tolalarini tayyorlash va yigirish;
- Boshqa tolalarni tayyorlash va yigirish;
- Ip gazlama ishlab chiqarish;
- Jun gazlama ishlab chiqarish;
- Ipak gazlama ishlab chiqarish;

savdosi;

— Oziq-ovqat mahsulotlari, jumladan ichimliklar, va tamaki mahsulotlari ixtisoslashmagan ulgurji savdosi;

— To'qimachilik tovarlari ulgurji savdosi;

— Kiyimlar ulgurji savdosi;

— Poyafzallar ulgurji savdosi;

— Maishiy radio- va teleapparaturalar ulgurji savdosi;

— Audio va video tasmalar, yozuvli SD va DVD disklari ulgurji savdosi;

— Boshqa maishiy elektr tovarlar ulgurji savdosi;

— Chinni buyumlar, shisha idishlar va tozalash vositalari ulgurji savdosi;

— Parfyumeriya va pardozi tovarlari ulgurji savdosi;

— Farmatsevtika tovarlari ulgurji savdosi;

— Maishiy mebellar va gilamlar ulgurji savdosi;

— Yoritish uskunolari ulgurji savdosi;

— Soatlar va zargarlik buyumlari ulgurji savdosi;

— Boshqa maishiy tovarlar ulgurji savdosi;

— Kompyuterlar, kompyuter periferik uskunolari va dasturiy ta'minot ulgurji savdosi;

— Elektron va telekommunikatsion uskunalar va ularning ehtiyot qismlari ulgurji savdosi;

— Qishloq xo'jaligi texnikalari, uskunolari va ehtiyot qismlari ulgurji savdosi;

— Mexanik dastgohlar ulgurji savdosi;

— Tog'-kon sanoati va fuqarolik qurilishi uchun texnikalar ulgurji savdosi;

— To'qimachilik, tikuvchilik va trikotaj sanoati uchun texnikalar ulgurji savdosi;

— Ofis mebellari ulgurji savdosi;

— Boshqa ofis texnikasi va uskunolari ulgurji savdosi;

— Boshqa texnika va uskunalar ulgurji savdosi;

— Qattiq, suyuq va gazsimon yoqilg'i va shu kabi mahsulotlar ulgurji savdosi;

— Metall va metall rudalari ulgurji savdosi;

— Yog'och, qurilish materiallari va sanitariya-texnik uskunalar ulgurji savdosi;

— Metall buyumlar, suv quvurlari va isitish uskunolari va inventarlari ulgurji savdosi;

— Kimyoviy mahsulotlar ulgurji savdosi;

— Boshqa oraliq mahsulotlar ulgurji savdosi;

— Chiqindi va siniq parchalar ulgurji savdosi;

— Ixtisoslashmagan ulgurji savdo;

— Ixtisoslashmagan do'konlarda asosan oziq-ovqat mahsulotlari, jumladan ichimliklar, va tamaki mahsulotlari chakana savdosi;

— Ixtisoslashmagan do'konlarda boshqa tovarlar chakana savdosi;

— Ixtisoslashgan do'konlarda mevalar va sabzavotlar chakana savdosi;

— Ixtisoslashgan do'konlarda go'sht va go'sht mahsulotlari chakana savdosi;

— Ixtisoslashgan do'konlarda baliq, qisqichbaqasimonlar va mollyuskalar chakana savdosi;

— Ixtisoslashgan do'konlarda non mahsulotlari, undan tayyorlangan va shakarli qandolat mahsulotlari chakana savdosi;

— Spirtli ichimliklar chakana savdosi;

— Spirtsiz ichimliklar va pivoning chakana savdosi;

— Ixtisoslashgan do'konlarda tamaki mahsulotlari chakana savdosi;

— Ixtisoslashgan do'konlarda boshqa oziq-ovqat mahsulotlari chakana savdosi;

— Ixtisoslashgan do'konlarda motor yoqilg'isi chakana savdosi;

— qonun hujjatlarida nazarda tutilgan boshqa hujjatlarni.

6.2. Agarda amaldagi qonun hujjatlari bilan boshqacha qoidalar belgilangan bo'lsa, korxonada mazkur Ustavning 6.1-bandida ko'rsatib o'tilgan hujjatlarni doimiy saqlaydi.

VII. KORXONA FAOLIYATINI TUGATISH

7.1. Korxonada uning mulkdori yoki sudning qaroriga ko'ra, qonun hujjatlarida belgilangan tartibda qayta tashkil etilishi yoki tugatilishi mumkin.

7.2. Korxonani tugatish haqidagi yozuv yuridik shaxslarning davlat reyestriga kiritib qo'yilganidan so'ng korxonani tugatish tamomlangan, korxonaning faoliyati esa tugagan hisoblanadi.

VIII. YAKUNIY QOIDALAR

8.1. Mazkur Ustav korxonada davlat ro'yxatiga olingan vaqtdan boshlab kuchga kiradi.

8.2. O'zbekiston Respublikasining amaldagi qonun hujjatlari bilan tartibga solinmagan masalalar, qonunda boshqa hollar nazarda tutilmagan bo'lsa, ushbu Ustavga muvofiq tartibga solinadi.

«ZEBU-ZAR-SAYQAL» xususiy korxonasi mulkdori:

— XUSENOV SHERZOD ABDILLOYEVICH

— 514 638 640.00 UZS, ya'ni 100.00%.

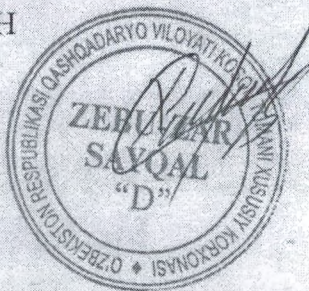

**O'ZBEKISTON RESPUBLIKASI DAVLAT
AKTIVLARINI BOSHQARISH AGENTLIGINING
QASHQADARYO VILOYATI HUDUDIIY
BOSHQARMASI**

180117, Qashqadaryo viloyati Qarshi sh.,
Amir Temur ko'chasi 43-uy
Tel: (998 75) 225-03-11, 225-11-88.



**TERRITORIAL DEPARTMENT OF
KASHKADARYA REGION OF THE STATE
ASSETS MANAGEMENT AGENCY OF THE
REPUBLIC OF UZBEKISTAN**

43, Amir Temur street, Karshi, 180117,
Uzbekistan
qashqadaryo@dayaktiv.uz -
qashqadaryo-gkh@exat.uz

" 31 " 05 2022 y.

No 01/14-1617

**"Zebu zar sayqal" xususiy
korxonasi rahbari Sh.Xusenovga**

Sizning 2022 yil 30-maydagi 41 son xatingizga

"Zebu zar sayqal" xususiy korxonasi (STIR 302208814) 2022 yil 1 may
holatida Davlat mulki axborot tizimidagi iqtisodiy sudlar tomonidan bankrot deb
topilgan bankrot korxonalar ro'yxatida mavjud emasligini ma'lum qilamiz.

Boshqarma boshlig'i:

Sh.Bo'riyev

Sup My exat agent

ni sayqal

Бухгалтерия баланси №1-сонли шакл

2021 йил 4 чораги

Корхона, ташкилот ЧАСТНОЕ ПРЕДПРИЯТИЕ "ZEBU-ZAR-SAYQAL"
 Тармоқ Промышленность
 Ташкилий-ҳуқуқий шакли Частная
 Мулкчилик шакли Частная
 Вазирлик, идора ва бошқаруш ҚАШҚАДАРЕ ВИЛОЯТИ КОСОН тумани
 Солиқ тўловчи раҳами КАСАНКАШҚАДАРЫНСКАЯ ОБЛАСТЬ. КАСАНСКИЙ
 Худуд КАСАНКАШҚАДАРЫНСКАЯ ОБЛАСТЬ. КАСАНСКИЙ
 Манзил КАСАНКАШҚАДАРЫНСКАЯ ОБЛАСТЬ. КАСАНСКИЙ
 Ўлчов бирлиги, минг сўм

БхУТ буйича 1-шакл	
КТУТ буйича	23954067
ХХТУТ буйича	14813
ТхШТ буйича	110
МШТ буйича	100
ДБИВТ буйича	79994
СТИР	302208814
МхОБТ	1710229
Жўнатилган сана	14 02 2022
қабул қилинган сана	
Тақдим қилиш муддати	15 02 2022

Курсаткичлар номи	Сатр коди	Ҳисобот даври бошига	Ҳисобот даври охирига
1	2	3	4
Актив			
I. Узоқ мuddатли активлар			
Асосий воситалар:			
Босилган (қайта тиклан) қиймати (0100-0300)	010	114 012.00	104 891.00
Эскирив суммаси (0200)	011	51 895.00	47 224.00
қолдиқ (баланс) қиймати (сатр 010-011)	012	62 117.00	57 667.00
Немоддий активлар			
Топилган қиймати (0400)	020		
Амортизация суммаси (0500)	021		
қолдиқ (баланс) қиймати (сатр 020-021)	022	0.00	0.00
Узоқ мuddатли имтиёзлар жами (сатр 040+050+060+070+080)	030	0.00	0.00
Долгосрочные отсроченные расходы (0900-0980-0990)	030		
қолдиқ (баланс) қиймати (сатр 012+022+030+090+100+110+120)	030	62 117.00	57 667.00
II. Жорий активлар			
қолдиқ моддий заҳиралари жами (сатр 150+160+170+180)	140	369 598.00	196 400.00
Миллатчилик заҳиралари (1000-1100-1200-1400)	150	248 731.00	125 000.00
Туғатилган асосий воситалар жами (1300-1310-1320-1330)	160	70 190.00	48 900.00
Таъин маҳсули (1500)	170		
Тоқарлар (1900 дан 1990 гача айирмаси)	180	50 677.00	22 500.00
Қосиқларнинг қаражатлари (1100)	190	17 209.00	
Қосиқларнинг қаражатлари (2000)	200		
Добиторлар жами (сатр 210+240+250+260+270+280+290+300+310)	210	10 124.00	0.00
Узоқ мuddатли қарз	211		
Қарздор на буғратчиларнинг қарзи (4000 дан 4500 гача айирмаси)	220	0.00	
Қарздор на буғратчиларнинг қарзи (4100)	230		
Қарздор на қарам хужалик жамиятларнинг қарзи (4120)	240		
Қарздор на боғлиқ мажбурий туловлар бунча бунак туловлари (4200)	250		
Қарздор на боғлиқ мажбурий туловлар бунча бунак туловлари (4300)	260	10 124.00	0.00
Қарздор на боғлиқ мажбурий туловлар бунча бунак туловлари (4400)	270		
Қарздор на боғлиқ мажбурий туловлар бунча бунак туловлари (4500)	280		
Қарздор на боғлиқ мажбурий туловлар бунча бунак туловлари (4600)	290		
Қарздор на боғлиқ мажбурий туловлар бунча бунак туловлари (4700)	300		
Қарздор на боғлиқ мажбурий туловлар бунча бунак туловлари (4800)	310		
Қарздор на боғлиқ мажбурий туловлар бунча бунак туловлари (4900)	320	0.00	8 500.00
Қарздор на боғлиқ мажбурий туловлар бунча бунак туловлари (5000)	330		
Қарздор на боғлиқ мажбурий туловлар бунча бунак туловлари (5100)	340		8 500.00
Қарздор на боғлиқ мажбурий туловлар бунча бунак туловлари (5200)	350		
Қарздор на боғлиқ мажбурий туловлар бунча бунак туловлари (5300-5600-5700)	360		
Қарздор на боғлиқ мажбурий туловлар бунча бунак туловлари (5800)	370		
Қарздор на боғлиқ мажбурий туловлар бунча бунак туловлари (5900)	380		
Қарздор на боғлиқ мажбурий туловлар бунча бунак туловлари (6000)	390	396 931.00	204 900.00
Қарздор на боғлиқ мажбурий туловлар бунча бунак туловлари (6100)	400	459 048.00	262 567.00
Пассив			
I. Уз маблағлари манбалари			
Қарздор на боғлиқ мажбурий туловлар бунча бунак туловлари (6200)	410	308 299.00	308 299.00
Қарздор на боғлиқ мажбурий туловлар бунча бунак туловлари (6300)	420		
Қарздор на боғлиқ мажбурий туловлар бунча бунак туловлари (6400)	430		
Қарздор на боғлиқ мажбурий туловлар бунча бунак туловлари (6500)	440		
Қарздор на боғлиқ мажбурий туловлар бунча бунак туловлари (6600)	450	3 727.00	0.00
Қарздор на боғлиқ мажбурий туловлар бунча бунак туловлари (6700)	460		
Қарздор на боғлиқ мажбурий туловлар бунча бунак туловлари (6800)	470		
Қарздор на боғлиқ мажбурий туловлар бунча бунак туловлари (6900)	480	317 026.00	308 299.00
II. Мажбурийлар			
Қарздор на боғлиқ мажбурий туловлар бунча бунак туловлари (7000-7200-7300-7400-7500-7600-7700-7800-7900-8000)	490	0.00	0.00
Қарздор на боғлиқ мажбурий туловлар бунча бунак туловлари (8100-8200-8300-8400-8500-8600-8700-8800-8900-9000)	491	0.00	0.00
Қарздор на боғлиқ мажбурий туловлар бунча бунак туловлари (9100)	500		
Қарздор на боғлиқ мажбурий туловлар бунча бунак туловлари (9200)	510		
Қарздор на боғлиқ мажбурий туловлар бунча бунак туловлари (9300)	520		
Қарздор на боғлиқ мажбурий туловлар бунча бунак туловлари (9400)	530		
Қарздор на боғлиқ мажбурий туловлар бунча бунак туловлари (9500)	540		
Қарздор на боғлиқ мажбурий туловлар бунча бунак туловлари (9600)	550		
Қарздор на боғлиқ мажбурий туловлар бунча бунак туловлари (9700)	560		
Қарздор на боғлиқ мажбурий туловлар бунча бунак туловлари (9800)	570		
Қарздор на боғлиқ мажбурий туловлар бунча бунак туловлари (9900)	580		
Қарздор на боғлиқ мажбурий туловлар бунча бунак туловлари (10000)	590		
Қарздор на боғлиқ мажбурий туловлар бунча бунак туловлари (10100-10200-10300-10400-10500-10600-10700-10800-10900-11000)	600	147 044.00	68 835.00
Қарздор на боғлиқ мажбурий туловлар бунча бунак туловлари (11100-11200-11300-11400-11500-11600-11700-11800-11900-12000)	601	27 144.00	20 335.00
Қарздор на боғлиқ мажбурий туловлар бунча бунак туловлари (12100)	602		
Қарздор на боғлиқ мажбурий туловлар бунча бунак туловлари (12200)	610		
Қарздор на боғлиқ мажбурий туловлар бунча бунак туловлари (12300)	620		
Қарздор на боғлиқ мажбурий туловлар бунча бунак туловлари (12400)	630		
Қарздор на боғлиқ мажбурий туловлар бунча бунак туловлари (12500-12600-12700-12800-12900-13000)	640		
Қарздор на боғлиқ мажбурий туловлар бунча бунак туловлари (13100)	650		
Қарздор на боғлиқ мажбурий туловлар бунча бунак туловлари (13200-13300-13400-13500-13600-13700-13800-13900-14000)	660		
Қарздор на боғлиқ мажбурий туловлар бунча бунак туловлари (14100)	670		
Қарздор на боғлиқ мажбурий туловлар бунча бунак туловлари (14200)	680	13 084.00	7 800.00
Қарздор на боғлиқ мажбурий туловлар бунча бунак туловлари (14300)	690		
Қарздор на боғлиқ мажбурий туловлар бунча бунак туловлари (14400)	700	35.00	35.00
Қарздор на боғлиқ мажбурий туловлар бунча бунак туловлари (14500)	710		
Қарздор на боғлиқ мажбурий туловлар бунча бунак туловлари (14600)	720	14 025.00	12 500.00
Қарздор на боғлиқ мажбурий туловлар бунча бунак туловлари (14700)	730	119 900.00	48 500.00
Қарздор на боғлиқ мажбурий туловлар бунча бунак туловлари (14800)	740		
Қарздор на боғлиқ мажбурий туловлар бунча бунак туловлари (14900)	750		
Қарздор на боғлиқ мажбурий туловлар бунча бунак туловлари (15000)	760		
Қарздор на боғлиқ мажбурий туловлар бунча бунак туловлари (15100)	770	147 044.00	68 835.00
Қарздор на боғлиқ мажбурий туловлар бунча бунак туловлари (15200)	780	459 070.00	377 154.00

Махсус техника хизмати шартномаси

Shartnoma № 16/8



Косон тумани
(shartnoma tuzish joyi)

2022 yil 22 fevral
(shartnoma tuzish sanasi)

OOD "SARDY DEVELOPER" (bundan buyon - "Bajaruvchi" deb ataladi) nomidan harakat qiluvchi direktor SHODMONOV MASHRAB BOZOROVICH, bir tomondan, va MI "ZEBU-ZAR-SAYOAL" (bundan buyon - "Buyurtmachi" deb ataladi) nomidan harakat qiluvchi direktor XUSEROV SHERZOD ABDILLOYEVICH, ikkinchi tomondan, birgalikda "Taraflar" alohida esa "Tarafl" deb ataluvchilar ma'xus shartnomani quyida qilar haqida tuzilar.

1. Tovar (xizmat)larni tuzlik taqdimoti:

Ushbu shartnomaga binoan, Mijoz to'laydi va [rechi] quyidagi shartlar asosida tovarlarni (xizmatlarni) yetkazib beradi:

Shartnomaning umumiy miqdori Uch yuz million besh yuz so'm 0 tiyin (summa so'zlar bilan):

№	Tovar nomi (xizmat)	Tovar (xizmat)lar Yagona elektron milliy katalogi bo'yicha identifikatsiya kodi va nomi	Tovar/xizmat shtrix kodi	O'lchov birligi	Miqdori	Narx	Yetkazish bahosi	QOS		Yetkazish bahosi QOS bilan
								stavka	summa	
1	Махсус техника хизмати	11412001001000000 - Услуга спецтехники, машин (механизация)		mashina/soat	1,00	260 870 000,00	260 870 000,00	15,0000	39 130 500,00	300 000 500,00

1.1. Юк ташувчи ва махсус техника хизмати (механизация) курсатувчи мижоз томонидан тасдиқланган режага мувофиқ тонна километр ва тонна километр ва километр миқозидан қабул қилиб олинган ва белгиланган манзилга етказиб бериб Мижоз томонидан курсатилган олунига топшириш. Мижоз уса яна юнатиб юборганлик учун Юк ташувчи ва махсус техника хизмати (механизация) курсатувчига ма'xus шартномада белгиланган ҳар тўлаш мажбурий логички уз зиммаси а оладилар. 1.2. Ушбу шартнома 1.1. бандига мувофиқ зарур булган ишларни ташувчи амалга ошириши учун Юк ташувчи ва махсус техника хизмати (механизация) курсатувчи Мижозга ҳар айда (айнинг ҳар чораксида) автомобиль ишнинг эркинга қараб аёт олганини ажратлади. 1.3. Юк ташувчи ва махсус техника хизмати (механизация) курсатувчи қанча қадар 5 кун олдин Юк ташувчи ва махсус техника хизмати (механизация) курсатувчи ва Мижоз томонидан келтирилади. 1.4. Шартноманинг умумий қиммати шартномани ақвалмас қисми булган 1-сонли спецификацияга асосан белгиланади.

2. Муҳим шартлар:

Ушбу шартноманинг суммаси Уч юз миллион беш юз сунки ташкил қилади.

3. Тулов тартиби, мажбуриятларни бажариш шартлари ва муддати:

Мижоз куннинг 24 соатида кечиктирмай Юк ташувчи ва махсус техника хизмати (механизация) курсатувчига олдиндан ташкилланган юк умун зарур булган талабномани ёзма ёки терефон буйича тақдим қилади ва Ўзбекистон Республикаси Президентининг 1995 йил 15 майдаги фармониға мувофиқ оёқли юк ташувчи хизматини 15 фоиздан кам булмаган миқдорда олдиндан туловларни тўлиқи лозим. 3.2. Талабнома ташкилланган юннинг қажми ва оёқлининг иш вақтини курсатувчи билан юкдаш ва тўлиқи жой тўрасида тўлиқи айдотлар билан қилиб юбориши лозим. 3.3. Мижоз уз кун ва воситаларни билан Юк ташувчи ва махсус техника хизмати (механизация) курсатувчи айдотларга, уларнинг ишсиз айдотларга иш қилмай юкдаш ва тўлиқириши амалга оширилади. 3.4. Ташувчи умун бериладиган юклар тақлиши тартибда мажбурий ва мажбурий булган лозим яна улар юкдашганида Мижознинг вақли еки юннинг номидан ишнома асосида ҳаракат қилувчи айдотчи экспедитор томонидан текширилади. 3.5. Юк ортлгандан кейин Мижознинг вақли айдотчи-экспедитор зарур булган юк ташувчи ҳужжатларини (накладной, зарурий ҳудудга кириш ва чиқиш ҳужжати эга булган ҳужжат ва бошқаларни) бериши лозим. 3.6. Мижоз айдот транспорт воситаларидан хизмат сафари давомида фойдаланишда заруратдан келиб чиққан ҳолда екинги моёқли махсус тўлиқи билан таъминлаши мумкин.

4. Томонларнинг ҳуқуқ ва мажбуриятлари

4.1. Юк ташувчи ва махсус техника хизмати (механизация) курсатувчи шартноманинг 3.2. бандига асосан туловлар амалга оширилгандан кейин юк ташувчи хизматларини курсатади ва Мижоздан талабнома олгандан кейин икки муддатда зарур булган айдотларни сонини ва тўлиқи белгиллади ханда уларни бериши таъминлайди. 4.2. Мижознинг тақлиши талабномасида белгиланган муҳлат да ва жойда зарур булган айдотларни бериши лозим. 4.3. Юк ташувчи ва махсус техника хизмати (механизация) курсатувчи Мижоз топшириладиган юкларни ташувчи умун санитария талабларига жавоб бериладиган техника сод булган айдотлар билан таъминлаши ва ушбу шартнома буйича ишлаган барча юкларнинг сақланиши умун жавобгарлиқни уз зиммасига олади. 4.4. Мижоз томонидан ташувчи топширилган барча юклар таъминланган жойда юришдан муддат да айдотилиши лозим. 4.5. Юк ташувчи ва махсус техника хизмати (механизация) курсатувчи Мижознинг ташкилланган йўлда сандаш жавобгарлиқни уз зиммасига олади. 4.6. Айдотчи-экспедитор юнни қабул қилиб оладиганда юкка юкчи билан тасдиқланган йул варақасини курсатиши шарт.

5. Томонларнинг жавобгарлиги:

5.1. Ушбу шартноманинг шартлари бажаришганлиги умун узаро жавобгарлик ушбу шартномага асосан аниқланади. 5.2. Юк ташувчи ва махсус техника хизмати (механизация) курсатувчи ташувчи қабул қилинган юннинг сақланиши таъминланганлиги учун Мижоз олдида Ўзбекистон Республикасининг юннинг ҳужжатларига мувофиқ жавобгар булади. 5.3. Юк ташувчи ва махсус техника хизмати (механизация) курсатувчи курсатган хизматлари умун Мижоз уз вақтида туловларни тўлиқи кечикт ирса кечикт ирилган ҳар бир кун умун 0,5 фоиз миқдорда жазима тўлашга мажбу.

6. Низоларни бартараф қилиш тартиби

6.1. Тарафлар устиде ушбу шартнома буйича еки уз билан берилган пайда булган барча низолар еки екилишавчиликлар томонлар устасида мувоқара йули билан қил қилинади. 6.2. Агар келишавчиликлар мувоқара йули билан қил қилиб булмаса улар юннинг ҳужжатларида белгиланган тартибда юкчилик судида қорқилишига тегишли булади.

7. Тovar (xizmat)larni қабул қилиш топшириш тартиби

7.1. Юк ташувчи ва махсус техника хизмати (механизация) курсатувчи билан Мижоз келишилган ҳолда. 7.2. Юк ташувчи хизмат ҳақлари узтарганда бир ҳафта муддатда Мижозга маълум қилиниши лозим. 7.3. Транспорт-экспедиция хизматига ҳақ тўлаш миқдори белгиланган тартибда. 7.4. Юк ташувчи хизматлари ва транспорт-экспедиция операциялари умун туловлар юннинг ҳисоб-китоблар (ҳисоб-даштлар) топширилгандан кейин 10 кун муддат ичинда тулов топширишномалари яна (юк узказиш) йули билан амалга оширилади.

8. Шартномани ўзгартириш ва тугатиш тартиби

8.1. Ушбу шартномага киратилган ҳар қандай қишлоқ узгартириши. Агар улар ёзма равишда расмийлаштирилиб ва ҳар екики томон инқилоған ҳоллардагина қажми қил қилинади. 8.2. Шартнома муддатидан олдин бекор қилиш томонларнинг келишави буйича булд Ўзбекистон Республикасининг амалдаги Фўваролик кодексига ва юннинг ҳужжатларида назарда тутилган асослар буйича етказилган ҳаракатларни қилари билан амалга оширилиши мумкин.

9. ФОРС-МАЖОР

9.1. Томонлардан ҳек бир бошқа томонини олдида ушбу шартнома буйича олган мажбуриятларни томонларнинг эрки ва истагидан ташқари пайда булган ва уларни олдиндан кура биллиш еки бартараф этиш мумкин булмаган ҳолларда. Булган уриш эълон қилиш еки амалда бошланганлиги фўваролик тартибсизлиги, еки юннинг қил қилиш, екин ва табиий оғиратлар билан боғлиқ ҳолда бажаришганлиги учун жавобгарлиқни улмайди. 9.2. Бартараф қилиб булганлиги юннинг мажбуриятлиги еки амалда давом этатганлиги учун Ўзбекистон Республикаси ҳуқуқчилиги юннинг еки қарорлари еки бошқа айдотчи оғиратлар томонидан бериладиган тўлиқиномалари етарли варажадаги тасдиқли булиб, етирилади. 9.3. Уз мажбурият ики бажармаган томон шартнома буйича мажбуриятлиги ба жаришга умун ташувчи курсатувчи еки қарорлиқ қил қилган тўлиқи бошқа томонга ишон қадар тезда айдот бериши лозим. 9.4. Агар бартараф қилиб булганлиги қил қилган 3 (уч) ой давомида ички ташувчи айдотган булса тўлиқи белгилари аниқланмаса, Юк ташувчи ва махсус техника хизмати (механизация) курсатувчи ва Мижоз бошқа томонга айдот юриши йули билан ушбу шартномани бекор қилиши мумкин.

10. Бошқа шартлар

Ушбу шартнома бир еки юридик қил қилган булган 2 нусқада тўлиқи тарафлардан ҳар бирга бир нусқадан бериладиган.

11. ТОМОНЛАРНИ ЮРИДИК МАНЗИЛЛАРИ ВА РЕКВИЗИТЛАРИ

БРОСКИ

БУЙУРТМАСИ

Nom: ООО "SAROU DEVELOPER"
 Manzil: КАСАН, САРИПУЛ, НАСАФ
 Tel.: +998907296363
 Faks:
 STIR: 308127618
 ОКЕД: 41201
 И.И.Р: 20205000005347297001
 Bank: КАРШИ Ш., "ИПАК ЮЛИ" АИТ БАНКИНИНГ КАРШИ ФИЛИАЛИ
 MFO: 01115

Nom: ЧП "ZEBU-ZAR-SAYQAL"
 Manzil: КАСАНКАШКАДАРЪАНСКАЯ ОБЛАСТЬ, КАСАНСКИЙ
 Tel.: 819484700
 Faks:
 STIR: 102208814
 ОКЕД: 43990
 И.И.Р: 20206000704960679001
 Bank: КАРШИ Ш., "ИПОТЕКА-БАНК" АТИБ КАШКАДАРЕ ВИЛОЯТ ФИЛИАЛИ
 MFO: 00190

40995761267 22.02.2022 11:27:53

40995761267 22.02.2022 11:27:53
 КАСАНКАШКАДАРЕ ВИЛОЯТ
 КАСАН ШАХРАТ РАЙОНИ
 КАСАН Ш. "ИПОТЕКА-БАНК" АТИБ КАШКАДАРЕ ВИЛОЯТ ФИЛИАЛИ

БОСОНОВ НАДРАБ БОЛОРОВНА
 КАСАН Ш. "ИПОТЕКА-БАНК" АТИБ КАШКАДАРЕ ВИЛОЯТ ФИЛИАЛИ

Ўзбекистон Республикаси Молия вазирлигининг 2002 йил 27 декабрдаги 140-сонли буйруғига
1-сонли илова. ЎзР АВ томонидан 2003 й. 24 январда рўйхатга олинган N 1208

Бухгалтерия баланси №1-сонли шакл

2021 йил 4 чораги

Корхона, ташкилот	ЧАСТНОЕ ПРЕДПРИЯТИЕ "ZEBU-ZAR-SAYQAL"
Тармоқ	Промышленность
Ташкилий-ҳуқуқий шакли	
Мулкчилик шакли	Частная
Вазирлик, идора ва бошқаруш	
Солиқ тўловчилик идентификацион рақами	
Ҳудуд	ҚАШҚАДАРЕ ВИЛОЯТИ КОСОН тумани
Манзил	КАСАНКАШҚАДАРЫНСКАЯ ОБЛАСТЬ, КАСАНСКИЙ
Ўлчов бирлиги, минг сўм	

БхУТ буйича 1-шакл	
КТУТ буйича	23954067
ХХТУТ буйича	14813
ТхШТ буйича	110
МШТ буйича	100
ДБИБТ буйича	79994
СТИР	302208814
МхОБТ	1710229
Жўнатилган сана	14 02 2022
қабул қилинган сана	
Тақдим қилиш муддати	15 02 2022

Курсаткичлар номи	Сатр коди	Ҳисобот даври бошига	Ҳисобот даври охирига
1	2	3	4
Актив			
I. Узоқ муддатли активлар			
Асосий воситалар:			
Ётишган (қайта тикланган) қиймати (0100-0300)	010	114 012,00	104 891,00
Эскириш суммаси (0300)	011	51 895,00	47 224,00
қолдиқ (баланс) қиймати (сатр 010-011)	012	62 117,00	57 667,00
Номоддий активлар	020		
Ётишган қиймати (0400)	021		
Амортизация суммаси (0500)	022	0,00	0,00
қолдиқ (баланс) қиймати (сатр 020-021)	023	0,00	0,00
Узоқ муддатли инвестициялар жами (сатр 040+050+060+070+080)	030		
Долгосрочные отсроченные расходы (0900-0980-0990)	031		
Буғим буйича жами (сатр 012+023+030+040+050+060+070)	030	62 117,00	57 667,00
II. Жерий активлар			
Тоғлар моддий захиралари жами (сатр 140+160+170+180)	140	369 598,00	196 400,00
Йиллаб чиқариш захиралари (1000-1100-1200-1300)	150	248 731,00	125 000,00
Туғилган ва танов ичкилик захиралари (2000-2100-2200-2300)	160	70 190,00	48 900,00
Тағир маҳсулоти (2400)	170		
Тоғарлар (2500 дан 2900 гача айирмаси)	180	50 677,00	22 500,00
қолдиқ даража харажатлари (3100)	190	17 209,00	
қошқиртилган харажатлар (3200)	200		
Дебиторлар жами (сатр 220+240+250+260+270+280+290+300+310)	210	10 724,00	0,00
қолдиқ муддатли қарз	211		
Қарздор ва буғиртамчиларнинг қарзи (4000 дан 4500 гача айирмаси)	220	0,00	
Ажратилган буғимчаларнинг қарзи (4110)	230		
Буғимча ва қарам ҳужалиқ жамиятларнинг қарзи (4120)	240		
Қарздорлар беришган буғимчалар (4200)	250		
Мол-мулкнинг беришган ва туғилганларга берилган буғимчалар (4300)	260	10 724,00	0,00
Қолдиқ қарам ҳужалиқ ва бошқа мажбурий туғилган буғимча буғимча туғилганлари (4400)	270		
Мажбурий давлат қарамчалари ва сугурталар буйича буғимча туғилганлари (4500)	280		
Тағирчиларнинг устун капиталга утуғилган буйича қарзи (4600)	290		
Хўжалиқнинг бошқа оғир қарзлар буйича қарзи (4700)	300		
Қолдиқ кредитория қарзлари (4800)	310		
Туғилган қарамчалари жами (сатр 330+340+350+360) шу жумладан	320	0,00	8 500,00
қарамчалар туғилганлари (3300)	330		
Қарамчиларнинг қарамчалари туғилганлари (3400)	340		8 500,00
Қарамчиларнинг қарамчалари туғилганлари (3500)	350		
Қарамчиларнинг қарамчалари туғилганлари (3600)	360		
Қарамчиларнинг қарамчалари туғилганлари (3700)	370		
Қарамчиларнинг қарамчалари туғилганлари (3800)	380		
Қарамчиларнинг қарамчалари туғилганлари (3900)	390	396 931,00	204 900,00
Қарамчиларнинг қарамчалари туғилганлари (4000)	400	459 048,00	262 567,00
Қарамчиларнинг қарамчалари туғилганлари (4100)			
Пассив			
I. Уз маблаглари манбалари			
Қарам капитал (4200)	410	308 299,00	308 299,00
Қарам капитал (4300)	420		
Қарам капитал (4400)	430		
Қарам капитал (4500)	440		
Қарам капитал (4600)	450	3 727,00	0,00
Қарам капитал (4700)	460		
Қарам капитал (4800)	470		
Қарам капитал (4900)	480	312 026,00	308 299,00
Қарам капитал жами (сатр 410+420+430+440+450+460+470)			
II. Мажбуриятлар			
Қарам муддатли мажбуриятлар жами (сатр 500+520+530+540+550+560+570+580+590)	490	0,00	0,00
Қарам муддатли мажбуриятлар жами (сатр 500+520+530+540+550+560+590)	491	0,00	0,00
Қарам муддатли мажбуриятлар жами (сатр 500+520+530+540+550+560+590)	500		
Қарам муддатли мажбуриятлар жами (сатр 510+520+530+540+550+560+570+580+590)	510		
Қарам муддатли мажбуриятлар жами (сатр 520+530+540+550+560+570+580+590)	520		
Қарам муддатли мажбуриятлар жами (сатр 530+540+550+560+570+580+590)	530		
Қарам муддатли мажбуриятлар жами (сатр 540+550+560+570+580+590)	540		
Қарам муддатли мажбуриятлар жами (сатр 550+560+570+580+590)	550		
Қарам муддатли мажбуриятлар жами (сатр 560+570+580+590)	560		
Қарам муддатли мажбуриятлар жами (сатр 570+580+590)	570		
Қарам муддатли мажбуриятлар жами (сатр 580+590)	580		
Қарам муддатли мажбуриятлар жами (сатр 590)	590		
Қарам муддатли мажбуриятлар жами (сатр 600+610+620+630+640+650+660+670+680+690+700+710+720+730+740+750+760)	600	147 044,00	68 835,00
Қарам муддатли мажбуриятлар жами (сатр 610+630+640+650+660+670+680+690+700+710+720+730+740+750+760)	601	27 144,00	20 335,00
Қарам муддатли мажбуриятлар жами (сатр 610+630+640+650+660+670+680+690+700+710+720+730+740+750+760)	602		
Қарам муддатли мажбуриятлар жами (сатр 610+630+640+650+660+670+680+690+700+710+720+730+740+750+760)	610		
Қарам муддатли мажбуриятлар жами (сатр 620+630+640+650+660+670+680+690+700+710+720+730+740+750+760)	620		
Қарам муддатли мажбуриятлар жами (сатр 630+640+650+660+670+680+690+700+710+720+730+740+750+760)	630		
Қарам муддатли мажбуриятлар жами (сатр 640+650+660+670+680+690+700+710+720+730+740+750+760)	640		
Қарам муддатли мажбуриятлар жами (сатр 650+660+670+680+690+700+710+720+730+740+750+760)	650		
Қарам муддатли мажбуриятлар жами (сатр 660+670+680+690+700+710+720+730+740+750+760)	660		
Қарам муддатли мажбуриятлар жами (сатр 670+680+690+700+710+720+730+740+750+760)	670		
Қарам муддатли мажбуриятлар жами (сатр 680+690+700+710+720+730+740+750+760)	680	13 084,00	7 800,00
Қарам муддатли мажбуриятлар жами (сатр 690+700+710+720+730+740+750+760)	690		
Қарам муддатли мажбуриятлар жами (сатр 700+710+720+730+740+750+760)	700	35,00	35,00
Қарам муддатли мажбуриятлар жами (сатр 710+720+730+740+750+760)	710		
Қарам муддатли мажбуриятлар жами (сатр 720+730+740+750+760)	720	14 025,00	12 500,00
Қарам муддатли мажбуриятлар жами (сатр 730+740+750+760)	730	119 900,00	48 500,00
Қарам муддатли мажбуриятлар жами (сатр 740+750+760)	740		
Қарам муддатли мажбуриятлар жами (сатр 750+760)	750		
Қарам муддатли мажбуриятларнинг жорий қисми (6950)	760		
Қарам муддатли мажбуриятларнинг жорий қисми (6950 дан танқари 6900)	770	147 044,00	68 835,00
Қарам муддатли мажбуриятларнинг жорий қисми (6950)	780	459 070,00	317 134,00

МОЛИЯВИЙ НАТИЖАДАР ТУГРИСИДА ХИСОБОТ - 2-сонли шакл

Ўлчов бирлиги, минг сўм

Курсаткичлар номи	Сатр коди	Утган йилнинг шу даврида			
		Даромадлар (фойда)		Хисобот даврида	
1	2	3	4	5	6
Маҳсулот (товар иш ва хизмат) ларни сотишдан соф тушум	010	711 736,00	x	2 642 111,70	x
Сотишган маҳсулот (товар иш ва хизмат) ларнинг таннархи	020	x	448 394,00	x	2 575 000,00
Маҳсулот (товар иш ва хизмат) ларни сотишнинг ялли фойдаси (зарари) (сатр 010-020)	030	263 342,00	0,00	57 111,70	0,00
Давр харажатлари жами (сатр 050+060+070+080) шу жумладан	040	x	231 146,00	x	47 000,00
Сотиш харажатлари	050	x	183 360,00	x	32 500,00
Маъмурий харажатлар	060	x	47 786,00	x	14 500,00
Бошқа операция харажатлар	070	x		x	
Хисобот даврининг солиқ соли-адиган фойдадан келгусида чегираладиган харажатлари	080	x		x	
Асосий фаолиятнинг бошқа даромадлари	090		x		x
Асосий фаолият-нинг фойдаси (зарари) (сатр 030-040+090)	100	32 196,00	0,00	20 111,70	0,00
Молиявий фаолиятнинг даромадлари жами (сатр 120-130+140+150+160) шу жумладан	110	0,00	x	0,00	x
Дивидендлар шаклидаги даромадлар	120		x		x
Фоизлар шаклидаги даромадлар	130		x		x
Молиявий ижарадан даромадлар	140		x		x
Валюта курси фарқидан даромадлар	150		x		x
Молиявий фаолиятнинг бошқа даромадлари	160		x		x
Молиявий фаолият бўйича харажатлар (сатр 180+190+200+210) шу жумладан	170	x	0,00	x	0,00
Фоизлар шаклидаги харажатлар	180				
Молиявий ижара бўйича фоизлар шаклидаги харажатлар	190	x		x	
Валюта курси фарқидан зарарлар	200	x		x	
Молиявий фаолият бўйича бошқа харажатлар	210	x		x	
Умумхўжалиқ фаолиятининг фойдаси (зарари) (сатр 100+110-170)	220	32 196,00	0,00	20 111,70	0,00
Фавқуллоддаги фойда ва зарарлар	230				
Фойда солиғини тўлагунга қадар фойда (зарар) (сатр 220+/-230)	240	32 196,00	0,00	20 111,70	0,00
Фойда солиғи	250	x	28 469,00	x	114 000,00
Фойдадан бошқа солиқлар ва бошқа мажбурий тўловлар	260	x			
Хисобот даврининг соф фойдаси (зарари) (сатр 240-250-260)	270	3 727,00	0,00	6 111,70	0,00

O'ZBEKISTON
 RESPUBLIKASI
 QARAG'AYKAL QILISH
 KAMARATI
 "ZEBU-ZAR SAYQAL"
 QIYMATLILIK KAMARATI
 01.06.2020
 03.03.2020
 01

Маълумотнома.

«ZEBU-ZAR SAYQAL» хусусий корхонасида ишлайдиган ишчи ходимлар ҳақидаги рўйхати ва маълумотлар.

1.	Ф.И.Ш	Лавозими	Маълумоти	Иш Тажрибаси
1	Хусенов Шерход Абдуллевин	Раҳбар	Олий	12 йил
2	Нисозулов Фидоас Уттиромин	Бош касобчи	Урта олий	11 йил
3	Рузиев Жалол Суният угли	Прараф	Олий	8 йил
4	Хусенов Толиб Абдуллевин	Қурилиш Бўйича менежер	Урта олий	14 йил
5	Муртиллаев Икнат Икром угли	Омбар мудирин	Урта	4 йил
6	Шарипов Бекзод Дониёр угли	Прараф ёрдамчиси	Урта олий	3 йил
7	Эсанов Шайхат Хусенович	Ишчи	Урта	15 йил
8	Файзиёва Гулмира Сатторовна	Ишчи	Урта	2 йил
9	Халдамов Жаҳонгир Шайхат угли	Ишчи	Урта	4 йил
10	Хусенова Моҳигул Абдуллевна	Ишчи	Урта	2 йил

«ZEBU-ZAR SAYQAL» хусусий

Корхонаси раҳбари



Ш ХУСЕНОВ

**Косон туман халк таълим булими
мудирига**

Танлов комиссиясига

Кашкадарё вилояти Косон туманидаги 97- умумий урта таълим мактабида қуриладиган спорт залини лойиха смета ҳужжатлари ва объект жойи бориб урганилди.

Белгиланган қурилиш таъмирлаш ишлари 40 кун мобайнида тулик бажарилиб топширилади.

Ишларни сифатли бажарилишига кафолат берамиз.

Зебу зар сайкал ХК

раҳбари



Ш.Хусенов

Тапловкомиссиясига

Зеб-Зар сайкал хусусий корхонаси инсофсиз ижрочи реестерида
мавжуд эмаслигини маълумкиламиз мазкур холатни
<https://xarid.uzex.uz/info/unfair-executor> портали оркали текшириб куриш
имконияти мавжуд.

Маълумотномаиловакилинади

Зебу зарсайкал ХК

рахбари



Ш.Хусенов

ЧП «PERSPEKTIV PROYEKT»

Лицензия № АЛ-000457

РАБОЧИЙ ПРОЕКТ

ОБЪЕКТ: СТРОИТЕЛЬСТВО ЗДАНИЯ "СПОРТ ЗАЛ РАЗМ: 9X18 М"
АДРЕС: ДЛЯ ШК. №97 В К-КЕ "ТИНИБЕК" КАСАНСКОГО РАЙОНА
КАШКАДАРЬИЦСКОГО ОБЛАСТИ
ЗАКАЗЧИК: ОНО КАСАНСКОГО РАЙОНА

КНИГА

ВЕДОМОСТИ ФИЗИЧЕСКИХ ОБЪЕМОВ РАБОТ, ЛОКАЛЬНЫЕ
СМЕТЫ, РАСЧЁТ СТОИМОСТИ СТРОИТЕЛЬНО - МОНТАЖНЫХ РАБОТ
В ТЕКУЩИХ ЦЕНАХ

ПОЯСНИТЕЛЬНАЯ ЗАПИСКА

В соответствии с договором № _____ от _____ 2022 г.

Источник финансирования:

Заказчик: _____

Сроки производства:

Начало:

Окончание:

Расчёт выполнен согласно «Методических рекомендаций по определению расчётной стоимости строительства объектов в текущих ценах для использования их организациями подрядчиками при заключении подрядных договоров, по результатам торгово и составления адресных списков строек», подготовленных в исполнении Постановления Кабинета Министров Республики Узбекистон № 261 от 11.06.03 г. О переходе на договорные текущие цены при реализации инвестиционных проектов, осуществляемых за счет централизованных капитальных вложений», утвержденных и внесенных в действие приказом от 10.12.03 г. № 70 Госархитектростроя Республики Узбекистан. Стартовая стоимость объекта в текущих ценах заказчиками для использования при проведении конкурсных торгов или для предварительных переговоров с подрядчиком.

Цены на строительные материалы и материально-технические ресурсы на определение (стартовой стоимости или цены предложения) на строительство здания "Спорт зал разм: 9x18 м" для шк. №97 в к-ке "Тинибек" Касанского района Кашкадарьинского области, согласно (частично) Каталога текущих цен на материально-технические ресурсы, применяемые в строительном производстве Республики Узбекистан согласованные цены заказчиком. Ответственность за полноту, достоверность и обоснованность представляемых для информации являются прерогативой заказчиков и производителей.

Стартовая стоимость выставляемых на конкурс работ определяется путем исключения из общей стоимости строительства объекта в текущих ценах «прочих затрат заказчика» согласно п. 4.20. ШНК 4.01.16-09 «Правила по определению стоимости строительства в договорных текущих ценах» (Госархитектрострой Республики Узбекистан г. Ташкент 2009 г.).
Определенная сметная стоимость носить рекомендательный характер ориентировочная при проведении конкурсных торгов и не является основанием для заключения договоров для финансирования

Решение об утверждении окончательной строительной цены демонтажных работ, финансируемых за счёт собственных средств принимает заказчик, решение которой будет являться основанием для заключения договора (контракта) на осуществление строительно-монтажных работ.

Примечание:

Разделы: Архитектурно-строительная часть

Отопления и вентиляция

Водопровод и канализация

Электротехнический часть

Охранно-пожарно сигнализация

РАБОЧИЙ ПРОЕКТ

ОБЪЕКТ: СТРОИТЕЛЬСТВО ЗДАНИЯ "СПОРТ ЗАЛ РАЗМ: 9X18 М"
АДРЕС: ДЛЯ ШК. №97 В К-КЕ "ТИНИБЕК" КАСАНСКОГО РАЙОНА
КАШКАДАРЬИНСКОГО ОБЛАСТИ
ЗАКАЗЧИК: ОНО КАСАНСКОГО РАЙОНА

КНИГА

ВЕДОМОСТИ ФИЗИЧЕСКИХ ОБЪЕМОВ РАБОТ, ЛОКАЛЬНЫЕ
СМЕТЫ, РАСЧЁТ СТОИМОСТИ СТРОИТЕЛЬНО - МОНТАЖНЫХ РАБОТ
В ТЕКУЩИХ ЦЕНАХ

ГИП.

Составил



Расчетная Стоимость в договорных текущих ценах по объекту:

СТРОИТЕЛЬСТВО ЗДАНИЯ СПОРТ ЗАЛ РАЗМ: 9X18 М С ВСПОМОГАТЕЛЬНЫМИ ПОМЕЩЕНИЯ ДЛЯ ШКОЛЫ №97 В К-КЕ "ТИНИБЕК" КАСАНСКОГО РАЙОНА
КАШКАДАРЬИНСКОЙ ОБЛАСТИ

№ п.п.	Наименование	Основная з/та с учетом сопряга 1,12 %	Эксп. маш и механизм	Материалы	транспортные расходы 5% от материалов	оборудование с транс 2 %	Кабельная продукция с транспортными расходами 1,5%	Всего прямых затрат	Прочие затраты подрядчика 22,16%	Затраты на страх. объекта 0,32%	ИТОГО	НДС 15%	Всего С НДС
1	2	3	4	5	6	7	8	9	10	11	12	13	14
1	СПОРТ ЗАЛА В РАЗМЕР 9X18 М	71 057 867	8 442 420	308 690 855	15434543	0	0	403625685	89443452	1577821	494646958	74197044	568844001
2	ВСПОМОГАТЕЛЬНЫЙ ПОМЕЩЕНИЕ	50 776 097	4 664 805	180 344 426	9017221	0	0	244802549	54248245	956963	300007757	45001164	345008920
3	ОТОПЛЕНИЕ ВЕНТИЛЯЦИЯ	7 137 154	353 055	26 274 964	1313748	12152174	0	35078921	7773489	137128	55141712	8271257	63412969
4	ВОДОПРОВОД И КАНАЛИЗАЦИЯ	2 799 629	82 677	3 115 555	155778	6477000	0	6153639	1363646	24055	14018340	2102751	16121091
5	ЭЛЕКТРООСВЕЩЕНИЕ	3 206 447	27 014	3 827 155	191358	0	978649	8230623	1823906	32174	10086704	1513006	11599709
6	ПОЖАРНАЯ СИГНАЛИЗАЦИЯ	3 974 274	194	349 396	17470	1626390	128907	4470241	990605	17475	7104711	1065707	8170417
7	ЭЛЕКТРОСНАБЖЕНИЕ	3 898 401	110 229	4 780 910	239046	765000	5002406	14030992	3109268	54849	17960108	2694016	20654124
8	БЛАГАУСТРОЙСТВО	1 323 911	812 314	12 453 036	622652	0		15211912	3370960	59465	18642337	2796351	21438688
	ИТОГО	144 173 780	14 492 708	539 836 297	26 991 815	21 020 564	6 109 962	731 604 562	162 123 571	2 859 930	917 608 626	137 641 294	1 055 249 920
	Прочие затраты заказчика 2,7%												24 775 433
	ВСЕГО												1 080 025 353

ГИП:

СОСТАВИЛА :

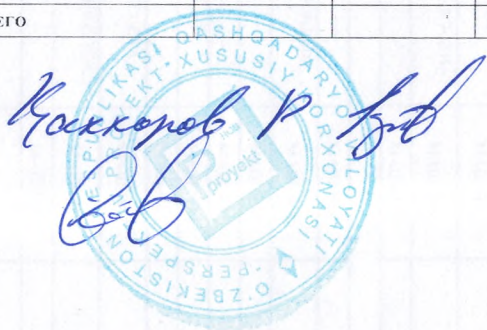

СТРОИТЕЛЬСТВО ЗДАНИЯ СПОРТ ЗАЛ РАЗМ: 9X18 М С ВСПОМОГАТЕЛЬНЫМИ ПОМЕЩЕНИЯМИ ДЛЯ ШКОЛЫ №97 В К-КЕ "ТИНИБЕК"
КАСАНСКОГО РАЙОНА

наименование (объекта) стройки (предприятия, здания, сооружения)

СВОДНО-РЕСУРСНАЯ ВЕДОМОСТЬ № 7

на СПОРТ ЗАЛ РАЗМ 9X18М

(наименование работ)

№ п/п	Обоснование (Код ресурса)	Наименование ресурсов	Ед. изм.	Количество	Цена	Стоимость
1	2	3	4	5	6	7
ТРУДОВЫЕ РЕСУРСЫ						
1	00001	ЗАТРАТЫ ТРУДА РАБОЧИХ-СТРОИТЕЛЕЙ	ЧЕЛ-ЧАС	3459,74322	20538,48	71057866,93
2	00003	ЗАТРАТЫ ТРУДА МАШИНИСТОВ	ЧЕЛ-ЧАС	174,57377	0,00	0,00
ИТОГО ТРУДОВЫЕ РЕСУРСЫ:						71057866,93
СТРОИТЕЛЬНЫЕ МАШИНЫ И МЕХАНИЗМЫ						
1	00112	АВТОПОГРУЗЧИКИ 5 Т	МАШ-ЧАС	0,86736	78090,00	67732,1424
2	00131	АГРЕГАТЫ СВАРОЧНЫЕ ЭЛЕКТРИЧЕСКИЕ ПЕРЕДВИЖНЫЕ ДЛЯ ПОДВОДНОЙ СВАРКИ И РЕЗКИ МЕТАЛЛОВ	МАШ-ЧАС	1,3516	27500,00	37169
3	00163	АВТОМОБИЛЬ-САМОСВАЛ, ГРУЗОПОДЪЕМНОСТЬЮ ДО 10 Т	МАШ-ЧАС	2,3907	57980,00	138612,786
4	00185	АВТОПОГРУЗЧИКИ ПРИ РАБОТЕ НА ДРУГИХ ВИДАХ СТРОИТЕЛЬСТВА 3 Т	МАШ-ЧАС	0,256	137523,00	35205,888
5	00257	БУЛЬДОЗЕРЫ 59 КВТ /80 Л С/ ПРИ РАБОТЕ НА ДРУГИХ ВИДАХ СТРОИТЕЛЬСТВА	МАШ-ЧАС	0,59499	95182,00	56632,33818
6	00403	ВИБРАТОР ГЛУБИННЫЙ	МАШ-ЧАС	32,42198	1081,00	35048,16038
7	00404	ВИБРАТОР ПОВЕРХНОСТНЫЙ	МАШ-ЧАС	46,7511	655,00	30621,9705
8	00521	ДРЕЛИ ЭЛЕКТРИЧЕСКИЕ	МАШ-ЧАС	8,73474	668,00	5834,80632
9	00620	КАТКИ ДОРОЖНЫЕ САМОХОДНЫЕ ГЛАДКИЕ 5 Т	МАШ-ЧАС	0,7076	102550,00	72564,38
10	00659	КОМПРЕССОРЫ ПЕРЕДВИЖНЫЕ С ДВИГАТЕЛЕМ ВНУТРЕННЕГО СГОРАНИЯ ДАВЛЕНИЕМ ДО 686 КПА /7 АТ/ 2,2 М3/МИН	МАШ-ЧАС	1,472	57050,00	83977,6
11	00660	КОМПРЕССОРЫ ПЕРЕДВИЖНЫЕ С ДВИГАТЕЛЕМ ВНУТРЕННЕГО СГОРАНИЯ ДАВЛЕНИЕМ ДО 686 КПА /7 АТ/ 5 М3/МИН	МАШ-ЧАС	5,0202	64113,00	321860,0826
12	00762	КРАНЫ 10 Т НА АВТОМОБИЛЬНОМ ХОДУ ПРИ РАБОТЕ НА ДРУГИХ ВИДАХ СТРОИТЕЛЬСТВА	МАШ-ЧАС	34,71559	93933,00	3260939,515
13	00913	КОТЛЫ БИТУМНЫЕ ПЕРЕДВИЖНЫЕ 400Л	МАШ-ЧАС	21,3096	3916,00	83448,3936
14	00975	ЛЕБЕДКИ ЭЛЕКТРИЧЕСКИЕ, ТЯГОВЫМ УСИЛИЕМ ДО 5,79 КН /0,59 Т/	МАШ-ЧАС	0,579	1220,00	706,38
15	00976	ЛЕБЕДКИ ЭЛЕКТРИЧЕСКИЕ, ТЯГОВЫМ УСИЛИЕМ ДО 12,26 КН /1,25 Т/	МАШ-ЧАС	2,502	1220,00	3052,44
16	00977	ЛЕБЕДКИ ЭЛЕКТРИЧЕСКИЕ, ТЯГОВЫМ УСИЛИЕМ 19,62 КН /2 Т/	МАШ-ЧАС	2,09872	1400,00	2938,208
17	01068	МАШИНЫ БУРИЛЬНО-КРАНОВЫЕ С ГЛУБИНОЙ БУРЕНИЯ 1,5-3 М НА ТРАКТОРЕ 66 КВТ /90 Л С/	МАШ-ЧАС	0,42568	100747,00	42885,98296
18	01135	МАШИНЫ ПОЛИВОМОЕЧНЫЕ 6000 Л	МАШ-ЧАС	0,77317	124366,00	96156,06022
19	01147	МАШИНЫ ШЛИФОВАЛЬНЫЕ ЭЛЕКТРИЧЕСКИЕ	МАШ-ЧАС	0,52156	1500,00	782,34
20	01513	ПРЕОБРАЗОВАТЕЛИ СВАРОЧНЫЕ С НОМИНАЛЬНЫМ СВАРОЧНЫМ ТОКОМ 315-500 А	МАШ-ЧАС	14,80613	4500,00	66627,585
21	01522	ПОДЪЕМНИКИ МАЧТОВЫЕ СТРОИТЕЛЬНЫЕ 0,5 Т	МАШ-ЧАС	1,8685	13572,00	25359,282
22	01523	ПИЛА ДИСКОВАЯ ЭЛЕКТРИЧЕСКАЯ	МАШ-ЧАС	8,1995	803,00	6584,1985
23	01571	ПИЛА ЭЛЕКТРИЧЕСКАЯ ЦЕПНАЯ	МАШ-ЧАС	1,01576	650,00	660,244
24	01608	РАСТВОРОНАСОСЫ ПРОИЗВОД 3 М3/Ч	МАШ-ЧАС	7,7284	1200,00	9274,08
25	01866	ТРАМБОВКИ ПНЕВМАТИЧЕСКИЕ ПРИ РАБОТЕ ОТ КОМПРЕССОРА	МАШ-ЧАС	21,0841	7220,00	152227,202
26	02016	УСТАНОВКИ ДЛЯ РУЧНОЙ ДУГОВОЙ СВАРКИ /ПОСТОЯННОГО ТОКА/	МАШ-ЧАС	118,51924	3180,00	376891,1832
27	02209	ШУРУПОВЕРТ	МАШ-ЧАС	19,40688	1500,00	29110,32
28	02264	ЭКСКАВАТОРЫ ОДНОКОВШОВЫЕ ДИЗЕЛЬНЫЕ 0,65 М3 НА ГУСЕНИЧНОМ ХОДУ ПРИ РАБОТЕ НА ДРУГИХ ВИДАХ СТРОИТЕЛЬСТВА	МАШ-ЧАС	8,18448	196161,00	1605475,781
29	02288	ЭКСКАВАТОРЫ ОДНОКОВШОВЫЕ ДИЗЕЛЬНЫЕ 0,25 М3 НА ПНЕВМОКОЛЕСНОМ ХОДУ ПРИ РАБОТЕ НА ДРУГИХ ВИДАХ СТРОИТЕЛЬСТВА	МАШ-ЧАС	9,7284	85027,00	827176,6668
30	02499	АВТОМОБИЛИ БОРТОВЫЕ ГРУЗОПОДЪЕМНОСТЬЮ ДО 5 Т	МАШ-ЧАС	0,73172	54548,00	39913,86256
31	02509	АВТОМОБИЛЬ БОРТОВОЙ, ГРУЗОПОДЪЕМНОСТЬЮ ДО 5 Т	МАШ-ЧАС	15,31266	54548,00	835274,9777
32	02577	АППАРАТ ДЛЯ ГАЗОВОЙ СВАРКИ И РЕЗКИ	МАШ-ЧАС	6,04734	4500,00	27213,03

31	02509	АВТОМОБИЛЬ БОРТОВОЙ, ГРУЗОПОДЪЕМНОСТЬЮ ДО 5 Т	МАШ-ЧАС	15,31266	54548,00	835274,9777
32	02577	АППАРАТ ДЛЯ ГАЗОВОЙ СВАРКИ И РЕЗКИ	МАШ-ЧАС	6,04734	4500,00	27213,03
33	02667	СТАНОК ФРЕЗЕРНЫЙ	МАШ-ЧАС	15,252	1200,00	18302,4
34	02875	ПЕРФОРАТОРЫ ЭЛЕКТРИЧЕСКИЕ	МАШ-ЧАС	38,46762	1200,00	46161,144
ИТОГО СТРОИТЕЛЬНЫЕ МАШИНЫ И МЕХАНИЗМЫ:						8442420,432

СТРОИТЕЛЬНЫЕ МАТЕРИАЛЫ И КОНСТРУКЦИИ

1	030818	ВИНТЫ САМОНАРЕЗАЮЩИЕ С УПЛОТНИТЕЛЬНОЙ ПРОКЛАДКОЙ 4,8X35	ШТ	15,48	96,00	1486,08
2	030819	ВИНТЫ САМОНАРЕЗАЮЩИЕ С УПЛОТНИТЕЛЬНОЙ ПРОКЛАДКОЙ 4,8X80	ШТ	1,944	96,00	186,624
3	030823	ПРОКЛАДКИ УПЛОТНИТЕЛЬНЫЕ ПЕНОПОЛИУРЕТАНОВЫЕ ДЛЯ МЕТАЛЛОЧЕРЕПИЦЫ	М	0,384	10000,00	3840
4	03502	ГОРЯЧЕКАТАННАЯ АРМАТУРНАЯ СТАЛЬ ПЕРИОДИЧЕСКОГО ПРОФИЛЯ КЛАССА А-I ДИАМЕТРОМ 6 ММ	Т	0,23	9351140,00	2150762,2
5	03504	ГОРЯЧЕКАТАННАЯ АРМАТУРНАЯ СТАЛЬ ГЛАДКАЯ КЛАССА А-I, ДИАМЕТРОМ 8 ММ	ТН	0,352	9351140,00	3291601,28
6	03565	ГОРЯЧЕКАТАННАЯ АРМАТУРНАЯ СТАЛЬ ПЕРИОДИЧЕСКОГО ПРОФИЛЯ КЛАССА А-III ДИАМЕТРОМ 10 ММ	ТН	0,675	9351140,00	6312019,5
7	03566	ГОРЯЧЕКАТАННАЯ АРМАТУРНАЯ СТАЛЬ ПЕРИОДИЧЕСКОГО ПРОФИЛЯ КЛАССА А-III ДИАМЕТРОМ 12 ММ	ТН	0,857	9304157,00	7973662,549
8	03568	ГОРЯЧЕКАТАННАЯ АРМАТУРНАЯ СТАЛЬ ПЕРИОДИЧЕСКОГО ПРОФИЛЯ КЛАССА А-III ДИАМЕТРОМ 18 ММ	ТН	1,251	8035773,00	10052752,02
9	03580	МЕТАЛЛИЧЕСКИЙ ПРОФИЛЬ 80X80X4ММ	ТН	1,293	6700000,00	8663100
10	03581	МЕТАЛЛИЧЕСКИЙ ПРОФИЛЬ 60X60X3,5ММ	ТН	2,663	6700000,00	17842100
11	03582	МЕТАЛЛИЧЕСКИЙ ПРОФИЛЬ 40X40X2,5ММ	ТН	0,123	6700000,00	824100
12	081864	КЛИНЬЯ ДЕРЕВЯННЫЕ	ШТ	176	150,00	26400
13	09210	ВОДА	М3	5,588	1200,00	6705,6
14	09219	ВОДА	М3	11,09715	1200,00	13316,58
15	09249	ГРАВИЙ	М3	4,096	65000,00	266240

0

16	10411	КИРПИЧ КЕРАМИЧЕСКИЙ, СИЛИКАТНЫЙ ИЛИ ПУСТОТЕЛЫЙ РАЗМЕРОМ _____ МАРКА ПО ПРОЕКТУ	1000 ШТ	31,3624	850000,00	26658040
17	12138	РАСТВОР ОТДЕЛОЧНЫЙ ТЯЖЕЛЫЙ ЦЕМЕНТНО-ИЗВЕСТКОВЫЙ 1:1:6	М3	10,8669	342350,00	3720283,215
18	12147	РАСТВОР ОТДЕЛОЧНЫЙ ТЯЖЕЛЫЙ ИЗВЕСТКОВЫЙ 1:2,5	М3	1,634	342350,00	559399,9
19	22006	БЕТОН ТЯЖЕЛЫЙ, КЛАСС В 15 (М200)	М3	8,323	462319,00	3847881,037
20	22450	РАСТВОР ГОТОВЫЙ КЛАДОЧНЫЙ ЦЕМЕНТНЫЙ, МАРКА 25	М3	0,682	296738,00	202375,316
21	29160	ВИНТЫ САМОНАРЕЗАЮЩИЕ	ШТ	744	500,00	372000
22	29161	АНКЕРНЫЕ БОЛТЫ	ШТ	62	2000,00	124000
23	29892	СУХАЯ РАСТВОРНАЯ СМЕСЬ SF-03 CRAUZIT (ШПАКЛЕВКА ФАСАДНАЯ)	КГ	876	1200,00	1051200
24	29962	ЗАКЛАДНЫЕ ДЕТАЛИ ИЗ АЛЮМИНИЕВОГО ПРОФИЛЯ РАЗМЕРОМ 60X27X0,6	М	33	6500,00	214500
25	30009	АСБЕСТ ХРИЗОТИЛОВЫЙ МАРКИ К-6-30	ТН	0,02128	2900000,00	61712
26	30102	БИТУМЫ НЕФТЯНЫЕ СТРОИТЕЛЬНЫЕ МАРКИ БН-90/10	ТН	0,63992	3614101,00	2312735,512
27	30103	БИТУМЫ НЕФТЯНЫЕ СТРОИТЕЛЬНЫЕ МАРКИ БН-70/30	ТН	0,11552	3614101,00	417500,9475
28	30118	БИТУМ НЕФТЯНОЙ ДОРОЖНЫЙ МГ И СГ	ТН	0,7564	3614101,00	2733705,996
29	30322	БОЛТЫ СТРОИТЕЛЬНЫЕ С ГАЙКАМИ И ШАЙБАМИ	ТН	0,01603	18500000,00	296555
30	30383	ГВОЗДИ ПРОВОЛОЧНЫЕ ОЦИНКОВАННЫЕ ДЛЯ АСБЕСТОЦЕМЕНТНОЙ КРОВЛИ 4 5X120 ММ	ТН	0,00152	9800000,00	14896
31	30389	ГВОЗДИ СТРОИТЕЛЬНЫЕ С ПЛОСКОЙ ГОЛОВКОЙ 1 6X50 ММ	ТН	0,00032	9800000,00	3136
32	30407	ГВОЗДИ СТРОИТЕЛЬНЫЕ	ТН	0,025	9800000,00	245000
33	30625	ВЫТЯЖНЫЕ КЛЕПКИ	ШТ	372	150,00	55800
34	30652	ИЗВЕСТЬ СТРОИТЕЛЬНАЯ НЕГАШЕНАЯ КОМОВАЯ, СОРТ 1	ТН	0,0056	750000,00	4200
35	30654	ГИПСОВЫЕ ВЯЖУЩИЕ Г-3	ТН	0,01578	760000,00	11992,8
36	30703	СТОИМОСТЬ КРОВЕЛЬНОЙ ПАНЕЛИ "СЭНДВИЧ" С УТЕПЛЕНИЕМ ИЗ БАЗАЛЬТОВОГО ВОЛОКНА ТОЛЩИНОЙ 100 ММ	М2	188	389620,00	73248560
37	31054	КРАСКИ ВОДОЭМУЛЬСИОННЫЕ	ТН	0,17766	9000000,00	1598940
38	31066	КРАСКИ МАСЛЯНЫЕ ЦВЕТНЫЕ ДЛЯ ВНУТРЕННИХ РАБОТ МА-011	ТН	0,00681	22000000,00	149820
39	31088	КРАСКА "SAND-TEX" В КОМПЛЕКТЕ С ГРУНТОВКОЙ	КГ	179,982	12000,00	2159784
40	31419	ГРУНТОВКА ГФ-021 КРАСНО-КОРИЧНЕВАЯ	ТН	0,00319	13000000,00	41470
41	31440	ГРУНТОВКИ МАСЛЯНЫЕ, ГОТОВЫЕ К ПРИМЕНЕНИЮ	ТН	0,00157	13000000,00	20410
42	31478	ДЮБЕЛЬ-ПРОБКИ ДЛИНОЙ 65 ММ	ШТ	297,046	280,00	83172,88
43	31655	ОЛИФА ДЛЯ УЛУЧШЕННОЙ ОКРАСКИ /10% ПАТУРАЛЬНОЙ, 90% КОМБИНИРОВАННОЙ/	ТН	0,00237	12500000,00	29625

44	31656	ОЛИФА НАТУРАЛЬНАЯ	КГ	0,324	12500,00	4050
45	31688	КЛЕЙ БУСТИЛАТ	ТН	0,076	6500000,00	494000
46	31709	ШПАТЛЕВКА КЛЕЕВАЯ	ТН	0,14382	984000,00	141518,88
47	31710	ШПАТЛЕВКА МАСЛЯНО-КЛЕЕВАЯ	ТН	0,01071	1200000,00	12852
48	31933	ПРОФНАСТИЛ ТОЛЩ 0,4 ММ (КОЭФ.1,1)	М2	2,64	62607,00	165282,48
49	31934	МАТЕРИАЛ РУЛОННЫЙ - СЕНТЕПОНА	М2	152	3500,00	532000
50	32037	ЛИНОЛЕУМ РЕЗИНОВЫЙ НА ТЕПЛОЗВУКОИЗОЛИРУЮЩЕЙ ПОДОСНОВЕ /РЕЛИН/	М2	155,04	72000,00	11162880
51	32104	МАСТИКА БИТУМНАЯ КРОВЕЛЬНАЯ ГОРЯЧАЯ	ТН	0,42456	5755077,00	2443375,491
						0
52	32507	ПОКОВКИ ОЦИНКОВАННЫЕ ИЗ КВАДРАТНЫХ ЗАГОТОВОК ПРИ МАССЕ ОДНОЙ ПОКОВКИ 2,825 КГ	ТН	0,0418	0,00	0
53	32522	ПРОВОЛОКА КАНАТНАЯ ОЦИНКОВАННАЯ ГРУППЫ С, МАРКИ В, ДИАМЕТРОМ 3 ММ	ТН	0,00013	4778611,00	621,21943
54	32524	КАТАНКА ГОРЯЧЕКАТАНАЯ ОБЫЧНОЙ ТОЧНОСТИ В МОТКАХ ИЗ СТАЛИ СВ-08А ДИАМЕТРОМ 6,3-6,5 ММ	ТН	0,03492	9782608,00	341608,6714
55	32543	ПРОВОЛОКА ИЗ НИЗКОУГЛЕРОДИСТОЙ СВЕТОЙ СТАЛИ /ОС/, ТЕРМИЧЕСКИ ОБРАБОТАННОЙ, ОБЩЕГО НАЗНАЧЕНИЯ, ВЫСШЕГО КАЧЕСТВА Д 1,1 ММ	ТН	0,00014	9350001,00	1309,00014
56	33053	ДВЕРНЫЕ БЛОКИ ИЗ ПВХ ПРОФИЛЕЙ	М2	6,2	595072,00	3689446,4
57	33080	ОКОННЫЕ БЛОКИ ИЗ ПВХ ПРОФИЛЕЙ СО СТЕКЛОПАКЕТОМ	М2	44	595072,00	26183168
58	33138	СТЕКЛО ЖИДКОЕ КАЛИЙНОЕ	ТН	0,011	1200000,00	13200
59	33205	СЕТКА ПРОВОЛОЧНАЯ ТКАНЯЯ С КВАДРАТНЫМИ ЯЧЕЙКАМИ ГРУППЫ 2 БЕЗ ПОКРЫТИЯ ИЗ НИЗКОУГЛЕРОДИСТОЙ ПРОВОЛОКИ	М2	14,5702	10500,00	152987,1
60	33738	ШПИНГАЛЕТЫ	ШТ	18	12500,00	225000
61	33816	ШВЕЛЛЕРЫ №40 ИЗ ГОРЯЧЕКАТАННОГО ПРОКАТА НЕМЕРНОЙ ДЛИНЫ, НОРМАЛЬНОЙ /ОБЫЧНОЙ/ ТОЧНОСТИ ПРОКАТКИ ИЗ УГЛЕРОДИСТОЙ СТАЛИ СТО	ТН	0,01955	14000000,00	273700
62	34241	КИСЛОРОД ТЕХНИЧЕСКИЙ ГАЗООБРАЗНЫЙ	М3	4,88535	3500,00	17098,725
63	34402	ВАЛИК ПАРАЛОНОВЫЙ РЕЛЬЕФНЫЙ	ШТ	7,425	15000,00	111375
64	35310	ЭЛЕКТРОДЫ Д 4 ММ Э42	ТН	0,14905	14700000,00	2191035
65	35312	ЭЛЕКТРОДЫ Д 4 ММ Э46	ТН	0,00207	14700000,00	30429
66	35346	ЭЛЕКТРОДЫ УОНИ 13/45	КГ	0,3875	14700,00	5696,25
67	35504	КАНАТЫ ПЕНЬКОВЫЕ ПРОПИТАННЫЕ	ТН	0,00102	6855333,00	6992,43966
68	35538	ШКУРКА ШЛИФОВАЛЬНАЯ ДВУХСЛОЙНАЯ С ЗЕРНИСТОСТЬЮ 40/25	М2	8,3088	12500,00	103860
69	36023	БРУСКИ ОБРЕЗНЫЕ ИЗ ХВОЙНЫХ ПОРОД ДЛИНОЙ 4-6,5М, ШИРИНОЙ 75-150ММ, ТОЛЩИНОЙ 40-75 ММ, I СОРТА	М3	0,0121	2700000,00	32670
70	36025	ДЕРЕВЯННЫЙ БРУС СЕЧ. 50X50	М3	2,08392	2700000,00	5626584
71	36026	БРУСКИ ОБРЕЗНЫЕ ИЗ ХВОЙНЫХ ПОРОД ДЛИНОЙ 4-6,5М, ШИРИНОЙ 75-150ММ, ТОЛЩИНОЙ 40-75 ММ, II СОРТА	М3	0,0398	2700000,00	107460
72	36032	БРУСЬЯ ОБРЕЗНЫЕ ИЗ ХВОЙНЫХ ПОРОД ДЛИНОЙ 4-6,5М, ШИРИНОЙ 75-150ММ, ТОЛЩИНОЙ 150 ММ И БОЛЕЕ, II СОРТА	М3	0,12382	3000000,00	371460
73	36053	ДОСКИ ОБРЕЗНЫЕ ИЗ ХВОЙНЫХ ПОРОД ДЛИНОЙ 4-6,5 М, ШИРИНОЙ 75-150 ММ, ТОЛЩИНОЙ 25 ММ, III СОРТА	М3	0,0588	3000000,00	176400
74	36061	ДОСКИ ОБРЕЗНЫЕ ИЗ ХВОЙНЫХ ПОРОД ДЛИНОЙ 4-6,5 М, ШИРИНОЙ 75-150 ММ, ТОЛЩИНОЙ 44 ММ И БОЛЕЕ, III СОРТА	М3	0,47624	2700000,00	1285848
75	36080	ДОСКИ НЕОБРЕЗНЫЕ ИЗ ХВОЙНЫХ ПОРОД ДЛИНОЙ 4-6,5 М, ЛЮБОЙ ШИРИНЫ, ТОЛЩИНОЙ 44 ММ И БОЛЕЕ, II СОРТА	М3	0,1258	2700000,00	339660
76	36138	ДОСКИ НЕОБРЕЗНЫЕ ИЗ ХВОЙНЫХ ПОРОД ДЛИНОЙ 2-3,75 М, ЛЮБОЙ ШИРИНЫ, ТОЛЩИНОЙ 32, 40 ММ, IV СОРТА	М3	0,00912	2865800,00	26136,096
77	37924	ВОРОНКИ	ШТ	8	10000,00	80000
78	37925	КРОНШТЕЙН	ШТ	72	10000,00	720000
79	38725	ГРУНТОВКА НА АКЛИЛОВОЙ ОСНОВЕ	КГ	0,75438	10500,00	7920,99
80	43113	ЩЕБЕНЬ	М3	0,00108	65000,00	70,2
81	44050	БРУСКИ ОБРЕЗНЫЕ ХВОЙНЫХ ПОРОД, ДЛИНОЙ 2-6,5 М, ТОЛЩИНОЙ 40-60 ММ 2 СОРТА	М3	0,0185	3000000,00	55500
						0
82	44059	ВЕТОШЬ	КГ	0,76	15000,00	11400
83	44082	ДЕРЕВЯННЫЕ ДЕТАЛИ ЛЕСОВ	М3	0,01668	2700000,00	45036
84	44235	ЛОТОК ДЛЯ ДОЖДЕВЫХ СТОКОВ ОКРАШЕННЫЙ	М	40	23000,00	920000
85	44256	МАТЕРИАЛ РУЛОННЫЙ	М2	352,64	10500,00	3702720
86	44368	УТЕПЛИТЕЛЬ ИЗ ВСЕПЕНЕННОГО ПОЛИЭТИЛЕНА ППИ-М20 TS 22104734-01	М2	152	18800,00	2857600
87	44521	СЕТКА АРМАТУРНАЯ	ТН	0,282	10500000,00	2961000
88	44538	РУЧКИ-ЗАЩЕЛКИ	КОМПЛЕКТ	9	25600,00	230400
89	44576	ПАНЕЛИ ДЕРЕВЯННЫЕ ТОЛЩ 16ММ ДЛЯ ОБШИВКА РАДИАТОРОВ	М2	87	43000,00	3741000
90	44897	ПЕТЛИ	ШТ	54,16452	1200,00	64997,424
91	45013	БЕТОН ТЯЖЕЛЫЙ, КЛАСС В 12,5 (М150)	М3	19,691	413498,00	8142186,118

92	45024	БЕТОН ТЯЖЕЛЫЙ	М3	9,3024	462319,00	4300676,266
93	45027	БЕТОН (КЛАСС ПО ПРОЕКТУ)	М3	55,323	462319,00	25576874,04
94	45033	РАСТВОР ГОТОВЫЙ КЛАДОЧНЫЙ (СОСТАВ И МАРКА ПО ПРОЕКТУ)	М3	19,104	425207,00	8123154,528
95	45034	РАСТВОР ГОТОВЫЙ КЛАДОЧНЫЙ ТЯЖЕЛЫЙ ЦЕМЕНТНЫЙ	М3	9,4095	425207,00	4000985,267
96	45050	ЩЕБЕНЬ ИЗ ПРИРОДНОГО КАМНЯ ДЛЯ СТРОИТЕЛЬНЫХ РАБОТ ФРАКЦИИ 5-10 ММ	М3	1,1224	65000,00	72956
97	45051	ЩЕБЕНЬ ИЗ ПРИРОДНОГО КАМНЯ ДЛЯ СТРОИТЕЛЬНЫХ РАБОТ ФРАКЦИИ 10-20 ММ	М3	0,5612	65000,00	36478
98	45052	ЩЕБЕНЬ ИЗ ПРИРОДНОГО КАМНЯ ДЛЯ СТРОИТЕЛЬНЫХ РАБОТ ФРАКЦИИ 20-40 ММ	М3	1,8178	65000,00	118157
99	45055	ГРАВИЙ ДЛЯ СТРОИТЕЛЬНЫХ РАБОТ ФРАКЦИИ 40-70 ММ	М3	7,752	31529,00	244412,808
100	45056	ГРАВИЙ ДЛЯ СТРОИТЕЛЬНЫХ РАБОТ ФРАКЦИИ 20-40 ММ	М3	4,7488	31529,00	149724,9152
101	45077	ПРОПАН-БУТАН, СМЕСЬ ТЕХНИЧЕСКАЯ	КГ	1,46163	3500,00	5115,705
102	46107	КОЛЕНА	ШТ	8	4500,00	36000
103	47801	ТРУБЫ ВОДОСТОЧНЫЕ	М	49,72	23000,00	1143560
104	50756	ОТДЕЛЬНЫЕ КОНСТРУКТИВНЫЕ ЭЛЕМЕНТЫ ЗДАНИЙ И СООРУЖЕНИЙ С ПРЕОБЛАДАНИЕМ ГОРЯЧЕКАТАННЫХ ПРОФИЛЕЙ МАССОЙ 0.1 ДО 0.5 Т	ТН	0,0043	10950000,00	47085
105	50781	СТАЛЬНЫЕ КОНСТРУКЦИИ	ТН	0,208	10950000,00	2277600
106	51619	ЩИТЫ ИЗ ДОСОК ТОЛЩИНА 25 ММ	М2	60,0962	40100,00	2409857,62
107	51622	ЩИТЫ НАСТИЛА	М2	3,336	36000,00	120096
108	59977	ПАНЕЛИ "ТУНИКАФОН"	м2	33,48	44500,00	1489860
109	63944	СТАЛЬНЫЕ ДЕТАЛИ ЛЕСОВ	ТН	0,10286	6500000,00	668590
110	64817	ЗАКРЕПЫ МЕТАЛЛИЧЕСКИЕ	КГ	55,68	6700,00	373056
111	76853	ШУРУПЫ-САМОРЕЗЫ 35 ММ	КГ	1,08704	18500,00	20110,24
112	96384	КАНАТ ДВОЙНОЙ СВИВКИ ТИПА ТК 6Х19/1+6+12/+10 С ОЦИНКОВАННЫЙ ИЗ ПРОВОЛОК МАРКИ В МАРКИРОВОЧНОЙ ГРУППЫ 1770 Н/ММ2, ДИАМ. 5.5 ММ	10 М	0,00093	0,00	0
ИТОГО СТРОИТЕЛЬНЫЕ МАТЕРИАЛЫ И КОНСТРУКЦИИ:						308690854,9
Итого:						388191338,15
Затраты на строительные материалы, изделия и конструкции						308691050,79
Затраты на основную заработную плату с учетом начислений на социальное страхование						71057866,93
Нормативная трудоемкость строительства объекта, определяемая по ресурсной смете, в чел.-часах						3459,74
Затраты на эксплуатацию машин и механизмов						8442420,43
Итого прямые затраты						388191338,15
Итого с прочими затратами						388191338,15
Итого стоимость строительства в текущих ценах без НДС						388191338,15
Всего стоимость строительства в текущих ценах с НДС						388191338,15

Составил: _____

Проверил: _____

СТРОИТЕЛЬСТВО ЗДАНИЯ СПОРТ ЗАЛ РАЗМ: 9X18 М С ВСПОМОГАТЕЛЬНЫМИ ПОМЕЩЕНИЯМИ ДЛЯ ШКОЛЫ №97 В К-КЕ "ТИНИБЕК" КАСАНСКОГО РАЙОНА

наименование (объекта) стройки (предприятия, здания, сооружения)

ЛОКАЛЬНО-РЕСУРСНАЯ ВЕДОМОСТЬ № 7

на СПОРТ ЗАЛ РАЗМ 9X18М

(наименование работ)

№ п/п	Шифр номера нормативов и коды ресурсов	Наименование работ и затрат, характеристика оборудования и его масса, расход ресурсов на единицу измерения	Единица измерения	Количество		Сметная стоимость	
				на единицу измерения	по проектным данным	на единицу измерения	общая
1	2	3	4	5	6	7	8
ЗЕМЛЯНЫЕ РАБОТЫ							
1	E01-01-004-5	РАЗРАБОТКА ГРУНТА В ОТВАЛ ЭКСКАВАТОРАМИ "ДРАГЛАЙН" ИЛИ "ОБРАТНАЯ ЛОПАТА" С КОВШОМ ВМЕСТИМОСТЬЮ 0,25 М3, ГРУППА ГРУНТОВ: 2	1000 М3		0,132	5260311,37	694361,10
1.1	00001	ЗАТРАТЫ ТРУДА РАБОЧИХ-СТРОИТЕЛЕЙ	ЧЕЛ-ЧАС	12,86	1,69752	20538,48	34864,48
1.2	00003	ЗАТРАТЫ ТРУДА МАШИНИСТОВ	ЧЕЛ-ЧАС	58,76	7,75632	0,00	0,00
1.3	02288	ЭКСКАВАТОРЫ ОДНОКОВШОВЫЕ ДИЗЕЛЬНЫЕ 0,25 М3 НА ПНЕВМОКОЛЕСНОМ ХОДУ ПРИ РАБОТЕ НА ДРУГИХ ВИДАХ СТРОИТЕЛЬСТВА	МАШ-ЧАС	58,76	7,75632	85027,00	659496,62
2	E01-02-057-2 К7-70-05 КзТРС = 1.20 КзМ = 1.20	ДОРАБОТКА ГРУНТА ВРУЧНУЮ	100 М3		0,04	3795511,10	151820,44
2.1	00001	ЗАТРАТЫ ТРУДА РАБОЧИХ-СТРОИТЕЛЕЙ	ЧЕЛ-ЧАС	184,8	7,392	20538,48	151820,44
3	E01-02-061-2	ЗАСЫПКА ВРУЧНУЮ ТРАНШЕЙ, ПАЗУХ КОТЛОВАНОВ И ЯМ, ГРУППА ГРУНТОВ: 2	100 М3		0,56	1996340,26	1117950,54
3.1	00001	ЗАТРАТЫ ТРУДА РАБОЧИХ-СТРОИТЕЛЕЙ	ЧЕЛ-ЧАС	97,2	54,432	20538,48	1117950,54
4	E01-02-061-2	ПОДСЫПКА ГРУНТА ПОД ПОЛЫ	100 М3		0,53	1996340,26	1058060,34
4.1	00001	ЗАТРАТЫ ТРУДА РАБОЧИХ-СТРОИТЕЛЕЙ	ЧЕЛ-ЧАС	97,2	51,516	20538,48	1058060,34
5	E01-02-005-1	УПЛОТНЕНИЕ ГРУНТА ПНЕВМАТИЧЕСКИМИ ТРАМБОВКАМИ, ГРУППА ГРУНТОВ: 1, 2	100 М3		1,09	540190,27	588807,40
5.1	00001	ЗАТРАТЫ ТРУДА РАБОЧИХ-СТРОИТЕЛЕЙ	ЧЕЛ-ЧАС	12,53	13,6577	20538,48	280508,40
5.2	00003	ЗАТРАТЫ ТРУДА МАШИНИСТОВ	ЧЕЛ-ЧАС	3,04	3,3136	0,00	0,00
5.3	00660	КОМПРЕССОРЫ ПЕРЕДВИЖНЫЕ С ДВИГАТЕЛЕМ ВНУТРЕННЕГО СГОРАНИЯ ДАВЛЕНИЕМ ДО 686 КПА 7 АТ 5 М3/МИН	МАШ-ЧАС	3,04	3,3136	64113,00	212444,84
5.4	01866	ТРАМБОВКИ ПНЕВМАТИЧЕСКИЕ ПРИ РАБОТЕ ОТ КОМПРЕССОРА	МАШ-ЧАС	12,18	13,2762	7220,00	95854,16
6	E01-02-006-1	ПОЛИВ ВОДОЙ УПЛОТНЯЕМОГО ГРУНТА НАСЫПЕЙ	1000 М3		0,011	2135621,32	23491,83
6.1	00001	ЗАТРАТЫ ТРУДА РАБОЧИХ-СТРОИТЕЛЕЙ	ЧЕЛ-ЧАС	13,91	0,15301	20538,48	3142,59
6.2	00003	ЗАТРАТЫ ТРУДА МАШИНИСТОВ	ЧЕЛ-ЧАС	13,91	0,15301	0,00	0,00
6.3	01135	МАШИНЫ ПОЛИВОМОЕЧНЫЕ 6000 Л	МАШ-ЧАС	13,91	0,15301	124366,00	19029,24
6.4	09210	ВОДА	М3	100	1,1	1200,00	1320,00
7	E01-02-009-1	УПЛОТНЕНИЕ ГРУНТА ПОД ОСНОВАНИЕ ЗДАНИЯ ТРАМБУЮЩИМИ ПЛИТАМИ В КОТЛОВАНАХ С ПЛОЩАДЬЮ ДНА СВЫШЕ 100 М2 ПРИ 6-9 УДАРАХ ПО ОДНОМУ СЛЕДУ, ДИАМЕТР ТРАМБОВКИ: 1,5 М	1000 М2		0,136	14066905,04	1913099,09
7.1	00001	ЗАТРАТЫ ТРУДА РАБОЧИХ-СТРОИТЕЛЕЙ	ЧЕЛ-ЧАС	60,65	8,2484	20538,48	169409,60
7.2	00003	ЗАТРАТЫ ТРУДА МАШИНИСТОВ	ЧЕЛ-ЧАС	68,86	9,36496	0,00	0,00
7.3	00257	БУЛЬДОЗЕРЫ 59 КВТ 80 Л.С. ПРИ РАБОТЕ НА ДРУГИХ ВИДАХ СТРОИТЕЛЬСТВА	МАШ-ЧАС	0,99	0,13464	95182,00	12815,30
7.4	01068	МАШИНЫ БУРИЛЬНО-КРАНОВЫЕ С ГЛУБИНОЙ БУРЕНИЯ 1,5-3 М НА ТРАКТОРЕ 66 КВТ 90 Л.С.	МАШ-ЧАС	3,13	0,42568	100747,00	42885,98
7.5	01135	МАШИНЫ ПОЛИВОМОЕЧНЫЕ 6000 Л	МАШ-ЧАС	4,56	0,62016	124366,00	77126,82
7.6	02264	ЭКСКАВАТОРЫ ОДНОКОВШОВЫЕ ДИЗЕЛЬНЫЕ 0,65 М3 НА ГУСЕНИЧНОМ ХОДУ ПРИ РАБОТЕ НА ДРУГИХ ВИДАХ СТРОИТЕЛЬСТВА	МАШ-ЧАС	60,18	8,18448	196161,00	1605475,78
7.7	09210	ВОДА	М3	33	4,488	1200,00	5385,60
8	E01-01-014-5	РАЗРАБОТКА ГРУНТА С ПОГРУЗКОЙ НА АВТОМОБИЛИ-САМОСВАЛЫ ЭКСКАВАТОРАМИ С КОВШОМ ВМЕСТИМОСТЬЮ 0,25 М3, ГРУППА ГРУНТОВ: 2	1000 М3 ГРУНТА		0,027	8479090,37	228935,44
8.1	00001	ЗАТРАТЫ ТРУДА РАБОЧИХ-СТРОИТЕЛЕЙ	ЧЕЛ-ЧАС	31,32	0,84564	20538,48	17368,16
8.2	00003	ЗАТРАТЫ ТРУДА МАШИНИСТОВ	ЧЕЛ-ЧАС	90,09	2,43243	0,00	0,00
8.3	00257	БУЛЬДОЗЕРЫ 59 КВТ 80 Л.С. ПРИ РАБОТЕ НА ДРУГИХ ВИДАХ СТРОИТЕЛЬСТВА	МАШ-ЧАС	17,05	0,46035	95182,00	43817,03

8.4	02288	ЭКСКАВАТОРЫ ОДНОКОВШОВЫЕ ДИЗЕЛЬНЫЕ 0.25 М3 НА ПНЕВМОКОЛЕСНОМ ХОДУ ПРИ РАБОТЕ НА ДРУГИХ ВИДАХ СТРОИТЕЛЬСТВА	МАШ-ЧАС	73,04	1,97208	85027,00	167680,05
8.5	43113	ЩЕБЕНЬ	М3	0,04	0,00108	65000,00	70,20
9	Е310-1005	ПЕРЕВОЗКА ГРУЗОВ АВТОМОБИЛЕМ, КЛАСС ГРУЗА I (ГРУП) НА РАССТОЯНИЕ ПЕРЕВОЗКИ, 5 КМ	ТОННА		39	3554,17	138612,79
9.1	00003	ЗАТРАТЫ ТРУДА МАШИНИСТОВ	ЧЕЛ-ЧАС	0,0613	2,3907	0,00	0,00
9.2	00163	АВТОМОБИЛЬ-САМОСВАЛ, ГРУЗОПОДЪЕМНОСТЬЮ ДО 10 Т	МАШ-ЧАС	0,0613	2,3907	57980,00	138612,79
Итого по разделу "ЗЕМЛЯНЫЕ РАБОТЫ"							5915138,97

ФУНДАМЕНТЫ

10	Е08-01-002-3	УСТРОЙСТВО ОСНОВАНИЯ ПОД ФУНДАМЕНТЫ: ГРАВИЙНОГО ТОЛЩ. 5СМ	М3		3,2	178613,44	571563,01
10.1	00001	ЗАТРАТЫ ТРУДА РАБОЧИХ-СТРОИТЕЛЕЙ	ЧЕЛ-ЧАС	2,5	8	20538,48	164307,84
10.2	00003	ЗАТРАТЫ ТРУДА МАШИНИСТОВ	ЧЕЛ-ЧАС	0,54	1,728	0,00	0,00
10.3	00185	АВТОПОГРУЗЧИКИ ПРИ РАБОТЕ НА ДРУГИХ ВИДАХ СТРОИТЕЛЬСТВА 3 Т	МАШ-ЧАС	0,08	0,256	137523,00	35205,89

10.4	00659	КОМПРЕССОРЫ ПЕРЕДВИЖНЫЕ С ДВИГАТЕЛЕМ ВНУТРЕННЕГО СГОРАНИЯ ДАВЛЕНИЕМ ДО 686 КПА 7 АТ 2,2 М3/МИН	МАШ-ЧАС	0,46	1,472	57050,00	83977,60
10.5	01866	ТРАМБОВКИ ПНЕВМАТИЧЕСКИЕ ПРИ РАБОТЕ ОТ КОМПРЕССОРА	МАШ-ЧАС	0,92	2,944	7220,00	21255,68
10.6	09219	ВОДА	М3	0,15	0,48	1200,00	576,00
10.7	09249	ГРАВИЙ	М3	1,28	4,096	65000,00	266240,00
11	Е11-01-013-03	УСТРОЙСТВО ПОКРЫТИЙ: ЩЕБЕНОЧНЫХ С ПРОПИТКОЙ БИТУМОМ ТОЛЩИНОЙ 5СМ	100 М2		0,61	5565018,27	3394661,15
11.1	00001	ЗАТРАТЫ ТРУДА РАБОЧИХ-СТРОИТЕЛЕЙ	ЧЕЛ-ЧАС	28,4	17,324	20538,48	355808,63
11.2	00003	ЗАТРАТЫ ТРУДА МАШИНИСТОВ	ЧЕЛ-ЧАС	3,3	2,013	0,00	0,00
11.3	00620	КАТКИ ДОРОЖНЫЕ САМОХОДНЫЕ ГЛАДКИЕ 5 Т	МАШ-ЧАС	1,16	0,7076	102550,00	72564,38
11.4	02509	АВТОМОБИЛЬ БОРТОВОЙ, ГРУЗОПОДЪЕМНОСТЬЮ ДО 5 Т	МАШ-ЧАС	0,15	0,0915	54548,00	4991,14
11.5	30118	БИТУМ НЕФТЯНОЙ ДОРОЖНЫЙ МГ И СГ	ТН	1,24	0,7564	3614101,00	2733706,00
11.6	45050	ЩЕБЕНЬ ИЗ ПРИРОДНОГО КАМНЯ ДЛЯ СТРОИТЕЛЬНЫХ РАБОТ ФРАКЦИИ 5-10 ММ	М3	1,84	1,1224	65000,00	72956,00
11.7	45051	ЩЕБЕНЬ ИЗ ПРИРОДНОГО КАМНЯ ДЛЯ СТРОИТЕЛЬНЫХ РАБОТ ФРАКЦИИ 10-20 ММ	М3	0,92	0,5612	65000,00	36478,00
11.8	45052	ЩЕБЕНЬ ИЗ ПРИРОДНОГО КАМНЯ ДЛЯ СТРОИТЕЛЬНЫХ РАБОТ ФРАКЦИИ 20-40 ММ	М3	2,98	1,8178	65000,00	118157,00
12	Е06-01-001-22	УСТРОЙСТВО ЛЕНТОЧНЫХ ФУНДАМЕНТОВ Ж/БЕТОННЫХ ПРИ ШИРИНЕ ПОВЕРХУ ДО 1000 ММ	100 М3		0,42	61905264,80	26000211,22
12.1	00001	ЗАТРАТЫ ТРУДА РАБОЧИХ-СТРОИТЕЛЕЙ	ЧЕЛ-ЧАС	446,04	187,3368	20538,48	3847613,12
12.2	00003	ЗАТРАТЫ ТРУДА МАШИНИСТОВ	ЧЕЛ-ЧАС	30,64	12,8688	0,00	0,00
12.3	00403	ВИБРАТОР ГЛУБИНЫЙ	МАШ-ЧАС	21,42	8,9964	1081,00	9725,11
12.4	01571	ПИЛА ЭЛЕКТРИЧЕСКАЯ ЦЕПНАЯ	МАШ-ЧАС	0,81	0,3402	650,00	221,13
12.5	02016	УСТАНОВКИ ДЛЯ РУЧНОЙ ДУГОВОЙ СВАРКИ ПОСТОЯННОГО ТОКА	МАШ-ЧАС	123,76	51,9792	3180,00	165293,86
12.6	02509	АВТОМОБИЛЬ БОРТОВОЙ, ГРУЗОПОДЪЕМНОСТЬЮ ДО 5 Т	МАШ-ЧАС	1,87	0,7854	54548,00	42842,00
12.7	09219	ВОДА	М3	0,283	0,11886	1200,00	142,63
12.8	30407	ГВОЗДИ СТРОИТЕЛЬНЫЕ	ТН	0,013	0,00546	9800000,00	53508,00
12.9	35310	ЭЛЕКТРОДЫ Д 4 ММ: Э42	ТН	0,13	0,0546	14700000,00	802620,00
12.10	36053	ДОСКИ ОБРЕЗНЫЕ ИЗ ХВОЙНЫХ ПОРОД ДЛИНОЙ 4-6,5 М, ШИРИНОЙ 75-150 ММ, ТОЛЩИНОЙ 25 ММ, III СОРТА	М3	0,14	0,0588	3000000,00	176400,00
12.11	36061	ДОСКИ ОБРЕЗНЫЕ ИЗ ХВОЙНЫХ ПОРОД ДЛИНОЙ 4-6,5 М, ШИРИНОЙ 75-150 ММ, ТОЛЩИНОЙ 44 ММ И БОЛЕЕ, III СОРТА	М3	0,47	0,1974	2700000,00	532980,00
12.12	45027	БЕТОН (КЛАСС ПО ПРОЕКТУ)	М3	101,5	42,63	462319,00	19708658,97
12.13	51619	ЩИТЫ ИЗ ДОСОК ТОЛЩИНА 25 ММ	М2	39,2	16,464	40100,00	660206,40
13	03565	ГОРЯЧЕКАТАННАЯ АРМАТУРНАЯ СТАЛЬ ПЕРИОДИЧЕСКОГО ПРОФИЛЯ КЛАССА А-III ДИАМЕТРОМ 10 ММ	ТН		0,376	9351140,00	3516028,64

14	03566	ГОРЯЧЕКАТАННАЯ АРМАТУРНАЯ СТАЛЬ ПЕРИОДИЧЕСКОГО ПРОФИЛЯ КЛАССА А-III ДИАМЕТРОМ 12 ММ	ТН		0,542	9304157,00	5042853,09
15	03568	ГОРЯЧЕКАТАННАЯ АРМАТУРНАЯ СТАЛЬ ПЕРИОДИЧЕСКОГО ПРОФИЛЯ КЛАССА А-III ДИАМЕТРОМ 18 ММ	ТН		0,23	8035773,00	1848227,79
16	Е12-02-002-02	ОБМАЗОЧНАЯ БИТУМНАЯ В ОДИН СЛОЙ ПО ВЫРОВНЕННОЙ ПОВЕРХНОСТИ КИРПИЧА И БЕТОНА	100 М2		0,87	2039808,34	1774633,26
16.1	00001	ЗАТРАТЫ ТРУДА РАБОЧИХ-СТРОИТЕЛЕЙ	ЧЕЛ-ЧАС	29,9	26,013	20538,48	534267,48
16.2	00003	ЗАТРАТЫ ТРУДА МАШИНИСТОВ	ЧЕЛ-ЧАС	1,4	1,218	0,00	0,00
16.3	00913	КОТЛЫ БИТУМНЫЕ ПЕРЕДВИЖНЫЕ 400Л	МАШ-ЧАС	2	1,74	3916,00	6813,84
16.4	02509	АВТОМОБИЛЬ БОРТОВОЙ, ГРУЗОПОДЪЕМНОСТЬЮ ДО 5 Т	МАШ-ЧАС	0,25	0,2175	54548,00	11864,19

16.5	32104	МАСТИКА БИТУМНАЯ КРОВЕЛЬНАЯ ГОРЯЧАЯ	ТН	0,244	0,21228	5755077,00	1221687,75
17	E12-02-002-03	ОБМАЗОЧНАЯ БИТУМНАЯ НА КАЖДЫЙ СЛОЙ ДОБАВЛЯЕТСЯ	100 М2		0,87	1840746,35	1601449,32
17.1	00001	ЗАТРАТЫ ТРУДА РАБОЧИХ-СТРОИТЕЛЕЙ	ЧЕЛ-ЧАС	20,5	17,835	20538,48	366303,79
17.2	00003	ЗАТРАТЫ ТРУДА МАШИНИСТОВ	ЧЕЛ-ЧАС	0,29	0,2523	0,00	0,00
17.3	00913	КОТЛЫ БИТУМНЫЕ ПЕРЕДВИЖНЫЕ 400Л	МАШ-ЧАС	2	1,74	3916,00	6813,84
17.4	02509	АВТОМОБИЛЬ БОРТОВОЙ, ГРУЗОПОДЪЕМНОСТЬЮ ДО 5 Т	МАШ-ЧАС	0,14	0,1218	54548,00	6643,95
17.5	32104	МАСТИКА БИТУМНАЯ КРОВЕЛЬНАЯ ГОРЯЧАЯ	ТН	0,244	0,21228	5755077,00	1221687,75
18	E12-02-001-01	ЦЕМЕНТНАЯ С ЖИДКИМ СТЕКЛОМ	100 М2		0,22	1788582,74	393488,20
18.1	00001	ЗАТРАТЫ ТРУДА РАБОЧИХ-СТРОИТЕЛЕЙ	ЧЕЛ-ЧАС	38,2	8,404	20538,48	172605,39
18.2	00003	ЗАТРАТЫ ТРУДА МАШИНИСТОВ	ЧЕЛ-ЧАС	1,55	0,341	0,00	0,00
18.3	01522	ПОДЪЕМНИКИ МАЧТОВЫЕ СТРОИТЕЛЬНЫЕ 0,5 Т	МАШ-ЧАС	0,15	0,033	13572,00	447,88
18.4	02509	АВТОМОБИЛЬ БОРТОВОЙ, ГРУЗОПОДЪЕМНОСТЬЮ ДО 5 Т	МАШ-ЧАС	0,4	0,088	54548,00	4800,22
18.5	09219	ВОДА	М3	0,225	0,0495	1200,00	59,40
18.6	22450	РАСТВОР ГОТОВЫЙ КЛАДОЧНЫЙ ЦЕМЕНТНЫЙ, МАРКА 25	М3	3,1	0,682	296738,00	202375,32
18.7	33138	СТЕКЛО ЖИДКОЕ КАЛИЙНОЕ	ТН	0,05	0,011	1200000,00	13200,00
Итого по разделу " ФУНДАМЕНТЫ"							44143115,67

СТЕНЫ

19	E08-02-001-1	КЛАДКА СТЕН КИРПИЧНЫХ НАРУЖНЫХ ПРОСТЫХ: ПРИ ВЫСОТЕ ЭТАЖА ДО 4 М	М3		72	586780,67	42240208,38
19.1	00001	ЗАТРАТЫ ТРУДА РАБОЧИХ-СТРОИТЕЛЕЙ	ЧЕЛ-ЧАС	5,4	388,8	20538,48	7985361,02
19.2	00762	КРАНЫ 10 Т НА АВТОМОБИЛЬНОМ ХОДУ ПРИ РАБОТЕ НА ДРУГИХ ВИДАХ СТРОИТЕЛЬСТВА	МАШ-ЧАС	0,4	28,8	93933,00	2705270,40
19.3	10411	КИРПИЧ КЕРАМИЧЕСКИЙ, СИЛИКАТНЫЙ ИЛИ ПУСТОТЕЛЫЙ РАЗМЕРОМ МАРКА ПО ПРОЕКТУ	1000 ШТ	0,394	28,368	850000,00	24112800,00
19.4	36026	БРУСКИ ОБРЕЗНЫЕ ИЗ ХВОЙНЫХ ПОРОД ДЛИНОЙ 4-6,5М, ШИРИНОЙ 75-150ММ, ТОЛЩИНОЙ 40-75 ММ, IУ СОРТА	М3	0,0005	0,036	2700000,00	97200,00

19.5	45033	РАСТВОР ГОТОВЫЙ КЛАДОЧНЫЙ (СОСТАВ И МАРКА ПО ПРОЕКТУ)	М3	0,24	17,28	425207,00	7347576,96
20	E08-02-007-1	АРМИРОВАНИЕ КЛАДКИ СТЕН И ДРУГИХ КОНСТРУКЦИЙ	Т		0,282	11825827,21	3334883,27
20.1	00001	ЗАТРАТЫ ТРУДА РАБОЧИХ-СТРОИТЕЛЕЙ	ЧЕЛ-ЧАС	63,73	17,97186	20538,48	369114,69
20.2	00003	ЗАТРАТЫ ТРУДА МАШИНИСТОВ	ЧЕЛ-ЧАС	0,54	0,15228	0,00	0,00
20.3	02499	АВТОМОБИЛИ БОРТОВЫЕ ГРУЗОПОДЪЕМНОСТЬЮ ДО 5 Т	МАШ-ЧАС	0,31	0,08742	54548,00	4768,59
20.4	44521	СЕТКА АРМАТУРНАЯ	ТН	1	0,282	1050000,00	2961000,00
Итого по разделу " СТЕНЫ"							45583091,66

СЕРДЕЧНИКИ

21	E06-01-026-4	УСТРОЙСТВО ЖЕЛЕЗОБЕТОННЫХ СЕРДЕЧНИКОВ ИЗ БЕТОНА КЛАССА В15	100 М3		0,066	83226560,47	5492952,99
21.1	00001	ЗАТРАТЫ ТРУДА РАБОЧИХ-СТРОИТЕЛЕЙ	ЧЕЛ-ЧАС	1569,4	103,5804	20538,48	2127383,97
21.2	00003	ЗАТРАТЫ ТРУДА МАШИНИСТОВ	ЧЕЛ-ЧАС	100,68	6,64488	0,00	0,00
21.3	00403	ВИБРАТОР ГЛУБИНЫЙ	МАШ-ЧАС	61,88	4,08408	1081,00	4414,89
21.4	00762	КРАНЫ 10 Т НА АВТОМОБИЛЬНОМ ХОДУ ПРИ РАБОТЕ НА ДРУГИХ ВИДАХ СТРОИТЕЛЬСТВА	МАШ-ЧАС	2,84	0,18744	93933,00	17606,80
21.5	02016	УСТАНОВКИ ДЛЯ РУЧНОЙ ДУГОВОЙ СВАРКИ ПОСТОЯННОГО ТОКА	МАШ-ЧАС	124,95	8,2467	3180,00	26224,51
21.6	02509	АВТОМОБИЛЬ БОРТОВОЙ, ГРУЗОПОДЪЕМНОСТЬЮ ДО 5 Т	МАШ-ЧАС	4,27	0,28182	54548,00	15372,72
21.7	30407	ГВОЗДИ СТРОИТЕЛЬНЫЕ	ТН	0,045	0,00297	980000,00	29106,00
21.8	35310	ЭЛЕКТРОДЫ Д 4 ММ: Э42	ТН	0,15	0,0099	1470000,00	145530,00
21.9	45013	БЕТОН ТЯЖЕЛЫЙ, КЛАСС В 12,5 (М150)	М3	101,5	6,699	413498,00	2770023,10
21.10	51619	ЩИТЫ ИЗ ДОСОК ТОЛЩИНА 25 ММ	М2	135	8,91	40100,00	357291,00
22	03566	ГОРЯЧЕКАТАННАЯ АРМАТУРНАЯ СТАЛЬ ПЕРИОДИЧЕСКОГО ПРОФИЛЯ КЛАССА А-III ДИАМЕТРОМ 12 ММ	ТН		0,267	9304157,00	2484209,92
23	03502	ГОРЯЧЕКАТАННАЯ АРМАТУРНАЯ СТАЛЬ ПЕРИОДИЧЕСКОГО ПРОФИЛЯ КЛАССА А-I ДИАМЕТРОМ 6 ММ	Т		0,07	9351140,00	654579,80
24	E08-02-001-1	КЛАДКА ПАРАПЕТА ИЗ ЖЖЕННОГО КИРПИЧА М75 НА РАСТВОРЕ М50	м3		7,6	586780,67	4459533,11
24.1	00001	ЗАТРАТЫ ТРУДА РАБОЧИХ-СТРОИТЕЛЕЙ	ЧЕЛ-ЧАС	5,4	41,04	20538,48	842899,22
24.2	00762	КРАНЫ 10 Т НА АВТОМОБИЛЬНОМ ХОДУ ПРИ РАБОТЕ НА ДРУГИХ ВИДАХ СТРОИТЕЛЬСТВА	МАШ-ЧАС	0,4	3,04	93933,00	285556,32
24.3	10411	КИРПИЧ КЕРАМИЧЕСКИЙ, СИЛИКАТНЫЙ ИЛИ ПУСТОТЕЛЫЙ РАЗМЕРОМ МАРКА ПО ПРОЕКТУ	1000 ШТ	0,394	2,9944	850000,00	2545240,00
24.4	36026	БРУСКИ ОБРЕЗНЫЕ ИЗ ХВОЙНЫХ ПОРОД ДЛИНОЙ 4-6,5М, ШИРИНОЙ 75-150ММ, ТОЛЩИНОЙ 40-75 ММ, IУ СОРТА	М3	0,0005	0,0038	2700000,00	10260,00

24.5	45033	РАСТВОР ГОТОВЫЙ КЛАДОЧНЫЙ (СОСТАВ И МАРКА ПО ПРОЕКТУ)	М3	0,24	1,824	425207,00	775577,57
------	-------	---	----	------	-------	-----------	-----------

25	E06-01-026-4	УСТРОЙСТВО ЖЕЛЕЗОБЕТОННЫХ СЕРДЕЧНИКОВ ИЗ БЕТОНА КЛАССА В15	100 М3		0,01	83226560,47	832265,60
25.1	00001	ЗАТРАТЫ ТРУДА РАБОЧИХ-СТРОИТЕЛЕЙ	ЧЕЛ-ЧАС	1569,4	15,694	20538,48	322330,91
25.2	00003	ЗАТРАТЫ ТРУДА МАШИНИСТОВ	ЧЕЛ-ЧАС	100,68	1,0068	0,00	0,00
25.3	00403	ВИБРАТОР ГЛУБИННЫЙ	МАШ-ЧАС	61,88	0,6188	1081,00	668,92
25.4	00762	КРАНЫ 10 Т НА АВТОМОБИЛЬНОМ ХОДУ ПРИ РАБОТЕ НА ДРУГИХ ВИДАХ СТРОИТЕЛЬСТВА	МАШ-ЧАС	2,84	0,0284	93933,00	2667,70
25.5	02016	УСТАНОВКИ ДЛЯ РУЧНОЙ ДУГОВОЙ СВАРКИ ПОСТОЯННОГО ТОКА	МАШ-ЧАС	124,95	1,2495	3180,00	3973,41
25.6	02509	АВТОМОБИЛЬ БОРТОВОЙ, ГРУЗОПОДЪЕМНОСТЬЮ ДО 5 Т	МАШ-ЧАС	4,27	0,0427	54548,00	2329,20
25.7	30407	ГВОЗДИ СТРОИТЕЛЬНЫЕ	ТН	0,045	0,00045	980000,00	4410,00
25.8	35310	ЭЛЕКТРОДЫ Д 4 ММ: Э42	ТН	0,15	0,0015	1470000,00	22050,00
25.9	45013	БЕТОН ТЯЖЕЛЫЙ, КЛАСС В 12,5 (М150)	М3	101,5	1,015	413498,00	419700,47
25.10	51619	ЩИТЫ ИЗ ДОСОК ТОЛЩИНА 25 ММ	М2	135	1,35	40100,00	54135,00
26	03566	ГОРЯЧЕКАТАННАЯ АРМАТУРНАЯ СТАЛЬ ПЕРИОДИЧЕСКОГО ПРОФИЛЯ КЛАССА А-III ДИАМЕТРОМ 12 ММ	ТН		0,034	9304157,00	316341,34
27	03502	ГОРЯЧЕКАТАННАЯ АРМАТУРНАЯ СТАЛЬ ПЕРИОДИЧЕСКОГО ПРОФИЛЯ КЛАССА А-I ДИАМЕТРОМ 6 ММ	Т		0,009	9351140,00	84160,26
28	E06-01-035-1	УСТРОЙСТВО ПОЯСОВ: В ОПАЛУБКЕ ИЗ БЕТОНА КЛАССА В12,5	100 М3		0,011	75548908,03	831037,99
28.1	00001	ЗАТРАТЫ ТРУДА РАБОЧИХ-СТРОИТЕЛЕЙ	ЧЕЛ-ЧАС	1016,26	11,17886	20538,48	229596,79
28.2	00003	ЗАТРАТЫ ТРУДА МАШИНИСТОВ	ЧЕЛ-ЧАС	72,31	0,79541	0,00	0,00
28.3	00112	АВТОПОГРУЗЧИКИ 5 Т	МАШ-ЧАС	0,27	0,00297	78090,00	231,93
28.4	00403	ВИБРАТОР ГЛУБИННЫЙ	МАШ-ЧАС	49,09	0,53999	1081,00	583,73
28.5	00762	КРАНЫ 10 Т НА АВТОМОБИЛЬНОМ ХОДУ ПРИ РАБОТЕ НА ДРУГИХ ВИДАХ СТРОИТЕЛЬСТВА	МАШ-ЧАС	0,84	0,00924	93933,00	867,94
28.6	02016	УСТАНОВКИ ДЛЯ РУЧНОЙ ДУГОВОЙ СВАРКИ ПОСТОЯННОГО ТОКА	МАШ-ЧАС	208,25	2,29075	3180,00	7284,59
28.7	02509	АВТОМОБИЛЬ БОРТОВОЙ, ГРУЗОПОДЪЕМНОСТЬЮ ДО 5 Т	МАШ-ЧАС	1,23	0,01353	54548,00	738,03
28.8	30407	ГВОЗДИ СТРОИТЕЛЬНЫЕ	ТН	0,037	0,00041	980000,00	3988,60
28.9	30652	ИЗВЕСТЬ СТРОИТЕЛЬНАЯ НЕГАШЕНАЯ КОМОВАЯ, СОРТ 1	ТН	0,04	0,00044	750000,00	330,00
28.10	32524	КАТАНКА ГОРЯЧЕКАТАНАЯ ОБЫЧНОЙ ТОЧНОСТИ В МОТКАХ ИЗ СТАЛИ СВ-08А ДИАМЕТРОМ 6,3-6,5 ММ	ТН	0,25	0,00275	9782608,00	26902,17
28.11	35310	ЭЛЕКТРОДЫ Д 4 ММ: Э42	ТН	0,25	0,00275	1470000,00	40425,00
28.12	36061	ДОСКИ ОБРЕЗНЫЕ ИЗ ХВОЙНЫХ ПОРОД ДЛИННОЙ 4-6,5 М, ШИРИНОЙ 75-150 ММ, ТОЛЩИНОЙ 44 ММ И БОЛЕЕ, III СОРТА	М3	0,81	0,00891	2700000,00	24057,00
28.13	45013	БЕТОН ТЯЖЕЛЫЙ, КЛАСС В 12,5 (М150)	М3	101,5	1,1165	413498,00	461670,52
28.14	51619	ЩИТЫ ИЗ ДОСОК ТОЛЩИНА 25 ММ	М2	77,9	0,8569	40100,00	34361,69

29	03565	ГОРЯЧЕКАТАННАЯ АРМАТУРНАЯ СТАЛЬ ПЕРИОДИЧЕСКОГО ПРОФИЛЯ КЛАССА А-III ДИАМЕТРОМ 10 ММ	ТН		0,025	9351140,00	233778,50
30	03502	ГОРЯЧЕКАТАННАЯ АРМАТУРНАЯ СТАЛЬ ПЕРИОДИЧЕСКОГО ПРОФИЛЯ КЛАССА А-I ДИАМЕТРОМ 6 ММ	Т		0,01	9351140,00	93511,40
Итого по разделу " СЕРДЕЧНИКИ "							15482370,91

РАМА

31	E06-01-034-2	УСТРОЙСТВО БАЛОК ДЛЯ ПЕРЕКРЫТИЙ, ПОДКРАНОВЫХ И ОБВЯЗОЧНЫХ НА ВЫСОТЕ ОТ ОПОРНОЙ ПЛОЩАДКИ ДО 6 М ПРИ ВЫСОТЕ БАЛОК: ДО 500 ММ	100 М3		0,082	132205423,20	10840844,70
31.1	00001	ЗАТРАТЫ ТРУДА РАБОЧИХ-СТРОИТЕЛЕЙ	ЧЕЛ-ЧАС	1749,3	143,4426	20538,48	2946092,97
31.2	00003	ЗАТРАТЫ ТРУДА МАШИНИСТОВ	ЧЕЛ-ЧАС	95,85	7,8597	0,00	0,00
31.3	00403	ВИБРАТОР ГЛУБИННЫЙ	МАШ-ЧАС	85,68	7,02576	1081,00	7594,85
31.4	01571	ПИЛА ЭЛЕКТРИЧЕСКАЯ ЦЕПНАЯ	МАШ-ЧАС	6,28	0,51496	650,00	334,72
31.5	02016	УСТАНОВКИ ДЛЯ РУЧНОЙ ДУГОВОЙ СВАРКИ ПОСТОЯННОГО ТОКА	МАШ-ЧАС	283,22	23,22404	3180,00	73852,45
31.6	02509	АВТОМОБИЛЬ БОРТОВОЙ, ГРУЗОПОДЪЕМНОСТЬЮ ДО 5 Т	МАШ-ЧАС	2,44	0,20008	54548,00	10913,96
31.7	09219	ВОДА	М3	0,235	0,01927	1200,00	23,12
31.8	22006	БЕТОН ТЯЖЕЛЫЙ, КЛАСС В 15 (М200)	М3	101,5	8,323	462319,00	3847881,04
31.9	30407	ГВОЗДИ СТРОИТЕЛЬНЫЕ	ТН	0,067	0,00549	980000,00	53841,20
31.10	32524	КАТАНКА ГОРЯЧЕКАТАНАЯ ОБЫЧНОЙ ТОЧНОСТИ В МОТКАХ ИЗ СТАЛИ СВ-08А ДИАМЕТРОМ 6,3-6,5 ММ	ТН	0,054	0,00443	9782608,00	43317,39
31.11	35310	ЭЛЕКТРОДЫ Д 4 ММ: Э42	ТН	0,34	0,02788	1470000,00	409836,00

31.12	36025	БРУСКИ ОБРЕЗНЫЕ ИЗ ХВОЙНЫХ ПОРОД ДЛИНОЙ 4-6.5М, ШИРИНОЙ 75-150ММ, ТОЛЩИНОЙ 40-75 ММ, III СОРТА	М3	9,56	0,78392	2700000,00	2116584,00
31.13	36032	БРУСЬЯ ОБРЕЗНЫЕ ИЗ ХВОЙНЫХ ПОРОД ДЛИНОЙ 4-6.5М, ШИРИНОЙ 75-150ММ, ТОЛЩИНОЙ 150 ММ И БОЛЕЕ, II СОРТА	М3	1,51	0,12382	3000000,00	371460,00
31.14	36061	ДОСКИ ОБРЕЗНЫЕ ИЗ ХВОЙНЫХ ПОРОД ДЛИНОЙ 4-6.5 М, ШИРИНОЙ 75-150 ММ, ТОЛЩИНОЙ 44 ММ И БОЛЕЕ, III СОРТА	М3	2,03	0,16646	2700000,00	449442,00
31.15	51619	ЩИТЫ ИЗ ДОСОК ТОЛЩИНА 25 ММ	М2	155	12,71	40100,00	509671,00
32	03568	ГОРЯЧЕКАТАННАЯ АРМАТУРНАЯ СТАЛЬ ПЕРИОДИЧЕСКОГО ПРОФИЛЯ КЛАССА А-III ДИАМЕТРОМ 18 ММ	ТН		0,445	8035773,00	3575918,98
33	03504	ГОРЯЧЕКАТАННАЯ АРМАТУРНАЯ СТАЛЬ ГЛАДКАЯ КЛАССА А-1, ДИАМЕТРОМ 8 ММ	ТН		0,134	9351140,00	1253052,76
34	Е06-01-026-4	УСТРОЙСТВО ЖЕЛЕЗОБЕТОННЫХ КОЛОНН В ДЕРЕВЯННОЙ ОПАЛУБКЕ ВЫСОТОЙ: ДО 4 М, ПЕРИМЕТРОМ ДО 2 М	100 М3		0,074	93256657,25	6900992,64
34.1	00001	ЗАТРАТЫ ТРУДА РАБОЧИХ-СТРОИТЕЛЕЙ	ЧЕЛ-ЧАС	1569,4	116,1356	20538,48	2385248,70

34.2	00003	ЗАТРАТЫ ТРУДА МАШИНИСТОВ	ЧЕЛ-ЧАС	100,68	7,45032	0,00	0,00
34.3	00403	ВИБРАТОР ГЛУБИННЫЙ	МАШ-ЧАС	61,88	4,57912	1081,00	4950,03
34.4	01571	ПИЛА ЭЛЕКТРИЧЕСКАЯ ЦЕПНАЯ	МАШ-ЧАС	1,9	0,1406	650,00	91,39
34.5	02016	УСТАНОВКИ ДЛЯ РУЧНОЙ ДУГОВОЙ СВАРКИ ПОСТОЯННОГО ТОКА	МАШ-ЧАС	124,95	9,2463	3180,00	29403,23
34.6	02509	АВТОМОБИЛЬ БОРТОВОЙ, ГРУЗОПОДЪЕМНОСТЬЮ ДО 5 Т	МАШ-ЧАС	4,27	0,31598	54548,00	17236,08
34.7	09219	ВОДА	М3	0,25	0,0185	1200,00	22,20
34.8	30407	ГВОЗДИ СТРОИТЕЛЬНЫЕ	ТН	0,045	0,00333	9800000,00	32634,00
34.9	35310	ЭЛЕКТРОДЫ Д 4 ММ: Э42	ТН	0,15	0,0111	14700000,00	163170,00
34.10	36080	ДОСКИ НЕОБРЕЗНЫЕ ИЗ ХВОЙНЫХ ПОРОД ДЛИНОЙ 4-6.5 М, ЛЮБОЙ ШИРИНЫ, ТОЛЩИНОЙ 44 ММ И БОЛЕЕ, II СОРТА	М3	1,7	0,1258	2700000,00	339660,00
34.11	44050	БРУСКИ ОБРЕЗНЫЕ ХВОЙНЫХ ПОРОД, ДЛИНОЙ 2-6.5 М, ТОЛЩИНОЙ 40-60 ММ 2 СОРТА	М3	0,25	0,0185	3000000,00	55500,00
34.12	45027	БЕТОН (КЛАСС ПО ПРОЕКТУ)	М3	101,5	7,511	462319,00	3472478,01
34.13	51619	ЩИТЫ ИЗ ДОСОК ТОЛЩИНА 25 ММ	М2	135	9,99	40100,00	400599,00
35	03568	ГОРЯЧЕКАТАННАЯ АРМАТУРНАЯ СТАЛЬ ПЕРИОДИЧЕСКОГО ПРОФИЛЯ КЛАССА А-III ДИАМЕТРОМ 18 ММ	ТН		0,576	8035773,00	4628605,25
36	03504	ГОРЯЧЕКАТАННАЯ АРМАТУРНАЯ СТАЛЬ ГЛАДКАЯ КЛАССА А-1, ДИАМЕТРОМ 8 ММ	ТН		0,18	9351140,00	1683205,20
37	Е06-01-035-1	УСТРОЙСТВО ПОЯСОВ: В ОПАЛУБКЕ ИЗ БЕТОНА КЛАССА В12,5	100 М3		0,107	75548908,03	8083733,16
37.1	00001	ЗАТРАТЫ ТРУДА РАБОЧИХ-СТРОИТЕЛЕЙ	ЧЕЛ-ЧАС	1016,26	108,73982	20538,48	2233350,62
37.2	00003	ЗАТРАТЫ ТРУДА МАШИНИСТОВ	ЧЕЛ-ЧАС	72,31	7,73717	0,00	0,00
37.3	00112	АВТОПОГРУЗЧИКИ 5 Т	МАШ-ЧАС	0,27	0,02889	78090,00	2256,02
37.4	00403	ВИБРАТОР ГЛУБИННЫЙ	МАШ-ЧАС	49,09	5,25263	1081,00	5678,09
37.5	00762	КРАНЫ 10 Т НА АВТОМОБИЛЬНОМ ХОДУ ПРИ РАБОТЕ НА ДРУГИХ ВИДАХ СТРОИТЕЛЬСТВА	МАШ-ЧАС	0,84	0,08988	93933,00	8442,70
37.6	02016	УСТАНОВКИ ДЛЯ РУЧНОЙ ДУГОВОЙ СВАРКИ ПОСТОЯННОГО ТОКА	МАШ-ЧАС	208,25	22,28275	3180,00	70859,15
37.7	02509	АВТОМОБИЛЬ БОРТОВОЙ, ГРУЗОПОДЪЕМНОСТЬЮ ДО 5 Т	МАШ-ЧАС	1,23	0,13161	54548,00	7179,06
37.8	30407	ГВОЗДИ СТРОИТЕЛЬНЫЕ	ТН	0,037	0,00396	9800000,00	38798,20
37.9	30652	ИЗВЕСТЬ СТРОИТЕЛЬНАЯ НЕГАШЕНАЯ КОМОВАЯ, СОРТ 1	ТН	0,04	0,00428	750000,00	3210,00
37.10	32524	КАТАНКА ГОРЯЧЕКАТАНАЯ ОБЫЧНОЙ ТОЧНОСТИ В МОТКАХ ИЗ СТАЛИ СВ-08А ДИАМЕТРОМ 6,3-6,5 ММ	ТН	0,25	0,02675	9782608,00	261684,76
37.11	35310	ЭЛЕКТРОДЫ Д 4 ММ: Э42	ТН	0,25	0,02675	14700000,00	393225,00
37.12	36061	ДОСКИ ОБРЕЗНЫЕ ИЗ ХВОЙНЫХ ПОРОД ДЛИНОЙ 4-6.5 М, ШИРИНОЙ 75-150 ММ, ТОЛЩИНОЙ 44 ММ И БОЛЕЕ, III СОРТА	М3	0,81	0,08667	2700000,00	234009,00
37.13	45013	БЕТОН ТЯЖЕЛЫЙ, КЛАСС В 12,5 (М150)	М3	101,5	10,8605	413498,00	4490795,03
37.14	51619	ЩИТЫ ИЗ ДОСОК ТОЛЩИНА 25 ММ	М2	77,9	8,3353	40100,00	334245,33

38	03565	ГОРЯЧЕКАТАННАЯ АРМАТУРНАЯ СТАЛЬ ПЕРИОДИЧЕСКОГО ПРОФИЛЯ КЛАССА А-III ДИАМЕТРОМ 10 ММ	ТН		0,274	9351140,00	2562212,36
39	03502	ГОРЯЧЕКАТАННАЯ АРМАТУРНАЯ СТАЛЬ ПЕРИОДИЧЕСКОГО ПРОФИЛЯ КЛАССА А-I ДИАМЕТРОМ 6 ММ	Т		0,141	9351140,00	1318510,74
Итого по разделу " РАМА "							40847075,79

КРОВЛЯ

40	Е09-03-012-1	МОНТАЖ СТРОПИЛЬНЫХ И ПОДСТРОПИЛЬНЫХ ФЕРМ НА ВЫСОТЕ ДО 25 М ПРОЛОТОМ ДО 24 М МАССОЙ: ДО 3,0 Т	1 Т КОНСТРУКЦИИ		2,022	717202,98	1450184,43
40.1	00001	ЗАТРАТЫ ТРУДА РАБОЧИХ-СТРОИТЕЛЕЙ	ЧЕЛ-ЧАС	25,53	51,62166	20538,48	1060230,43

40.2	00003	ЗАТРАТЫ ТРУДА МАШИНИСТОВ	ЧЕЛ-ЧАС	4,92	9,94824	0,00	0,00
40.3	00762	КРАНЫ 10 Т НА АВТОМОБИЛЬНОМ ХОДУ ПРИ РАБОТЕ НА ДРУГИХ ВИДАХ СТРОИТЕЛЬСТВА	МАШ-ЧАС	0,47	0,95034	93933,00	89268,29
40.4	01147	МАШИНЫ ШЛИФОВАЛЬНЫЕ ЭЛЕКТРИЧЕСКИЕ	МАШ-ЧАС	0,23	0,46506	1500,00	697,59
40.5	01513	ПРЕОБРАЗОВАТЕЛИ СВАРОЧНЫЕ С НОМИНАЛЬНЫМ СВАРОЧНЫМ ТОКОМ 315-500 А	МАШ-ЧАС	0,6	1,2132	4500,00	5459,40
40.6	02509	АВТОМОБИЛЬ БОРТОВОЙ, ГРУЗОПОДЪЕМНОСТЬЮ ДО 5 Т	МАШ-ЧАС	0,71	1,43562	54548,00	78310,20
40.7	02577	АППАРАТ ДЛЯ ГАЗОВОЙ СВАРКИ И РЕЗКИ	МАШ-ЧАС	0,9	1,8198	4500,00	8189,10
40.8	30322	БОЛТЫ СТРОИТЕЛЬНЫЕ С ГАЙКАМИ И ШАЙБАМИ	ТН	0,0019	0,00384	18500000,00	71073,30
40.9	34241	КИСЛОРОД ТЕХНИЧЕСКИЙ ГАЗОБРАЗНЫЙ	МЗ	0,72	1,45584	3500,00	5095,44
40.10	35310	ЭЛЕКТРОДЫ Д 4 ММ: Э42	ТН	0,0027	0,00546	14700000,00	80253,18
40.11	36023	БРУСКИ ОБРЕЗНЫЕ ИЗ ХВОЙНЫХ ПОРОД ДЛИНОЙ 4-6.5М, ШИРИНОЙ 75-150ММ, ТОЛЩИНОЙ 40-75 ММ, I СОРТА	МЗ	0,00103	0,00208	2700000,00	5623,18
40.12	44897	ШЛИФКРУГИ	ШТ	0,06	0,12132	1200,00	145,58
40.13	45077	ПРОПАН-БУТАН, СМЕСЬ ТЕХНИЧЕСКАЯ	КГ	0,22	0,44484	3500,00	1556,94
40.14	50756	ОТДЕЛЬНЫЕ КОНСТРУКТИВНЫЕ ЭЛЕМЕНТЫ ЗДАНИЙ И СООРУЖЕНИЙ С ПРЕОБЛАДАНИЕМ ГОРЯЧЕКАТАННЫХ ПРОФИЛЕЙ МАССОЙ 0.1 ДО 0.5 Т	ТН	0,002	0,00404	10950000,00	44281,80
41	03580	МЕТАЛЛИЧЕСКИЙ ПРОФИЛЬ 80X80X4ММ	ТН		1,293	6700000,00	8663100,00
42	03581	МЕТАЛЛИЧЕСКИЙ ПРОФИЛЬ 60X60X3,5ММ	ТН		0,729	6700000,00	4884300,00
43	E09-03-015-1	МОНТАЖ ПРОГОНОВ ИЗ ПРОФИЛЯ	1 Т КОНСТРУКЦ ИИ		1,363	449629,01	612844,34
43.1	00001	ЗАТРАТЫ ТРУДА РАБОЧИХ-СТРОИТЕЛЕЙ	ЧЕЛ-ЧАС	15,79	21,52177	20538,48	442024,44
43.2	00003	ЗАТРАТЫ ТРУДА МАШИНИСТОВ	ЧЕЛ-ЧАС	1,75	2,38525	0,00	0,00
43.3	00762	КРАНЫ 10 Т НА АВТОМОБИЛЬНОМ ХОДУ ПРИ РАБОТЕ НА ДРУГИХ ВИДАХ СТРОИТЕЛЬСТВА	МАШ-ЧАС	0,13	0,17719	93933,00	16643,99
43.4	01513	ПРЕОБРАЗОВАТЕЛИ СВАРОЧНЫЕ С НОМИНАЛЬНЫМ СВАРОЧНЫМ ТОКОМ 315-500 А	МАШ-ЧАС	0,58	0,79054	4500,00	3557,43
43.5	02509	АВТОМОБИЛЬ БОРТОВОЙ, ГРУЗОПОДЪЕМНОСТЬЮ ДО 5 Т	МАШ-ЧАС	0,19	0,25897	54548,00	14126,30

43.6	02577	АППАРАТ ДЛЯ ГАЗОВОЙ СВАРКИ И РЕЗКИ	МАШ-ЧАС	0,67	0,91321	4500,00	4109,45
43.7	30322	БОЛТЫ СТРОИТЕЛЬНЫЕ С ГАЙКАМИ И ШАЙБАМИ	ТН	0,003	0,00409	18500000,00	75646,50
43.8	34241	КИСЛОРОД ТЕХНИЧЕСКИЙ ГАЗОБРАЗНЫЙ	МЗ	0,5	0,6815	3500,00	2385,25
43.9	35310	ЭЛЕКТРОДЫ Д 4 ММ: Э42	ТН	0,0026	0,00354	14700000,00	52093,86
43.10	44897	ШЛИФКРУГИ	ШТ	0,03	0,04089	1200,00	49,07
43.11	45077	ПРОПАН-БУТАН, СМЕСЬ ТЕХНИЧЕСКАЯ	КГ	0,15	0,20445	3500,00	715,57
43.12	50756	ОТДЕЛЬНЫЕ КОНСТРУКТИВНЫЕ ЭЛЕМЕНТЫ ЗДАНИЙ И СООРУЖЕНИЙ С ПРЕОБЛАДАНИЕМ ГОРЯЧЕКАТАННЫХ ПРОФИЛЕЙ МАССОЙ 0.1 ДО 0.5 Т	ТН	0,0001	0,00014	10950000,00	1492,49
44	03581	МЕТАЛЛИЧЕСКИЙ ПРОФИЛЬ 60X60X3,5ММ	ТН		1,363	6700000,00	9132100,00
45	E09-03-013-1	МОНТАЖ ВЕРТИКАЛЬНЫХ СВЯЗЕЙ В ВИДЕ ФЕРМ ДЛЯ ПРОЛЕТОВ: ДО 24 М ПРИ ВЫСОТЕ ЗДАНИЯ ДО 25 М	1 Т КОНСТРУКЦ ИИ		0,571	1451725,52	828935,27
45.1	00001	ЗАТРАТЫ ТРУДА РАБОЧИХ-СТРОИТЕЛЕЙ	ЧЕЛ-ЧАС	56,11	32,03881	20538,48	658028,46
45.2	00003	ЗАТРАТЫ ТРУДА МАШИНИСТОВ	ЧЕЛ-ЧАС	2,64	1,50744	0,00	0,00
45.3	00762	КРАНЫ 10 Т НА АВТОМОБИЛЬНОМ ХОДУ ПРИ РАБОТЕ НА ДРУГИХ ВИДАХ СТРОИТЕЛЬСТВА	МАШ-ЧАС	0,13	0,07423	93933,00	6972,65
45.4	01513	ПРЕОБРАЗОВАТЕЛИ СВАРОЧНЫЕ С НОМИНАЛЬНЫМ СВАРОЧНЫМ ТОКОМ 315-500 А	МАШ-ЧАС	0,07	0,03997	4500,00	179,86
45.5	02509	АВТОМОБИЛЬ БОРТОВОЙ, ГРУЗОПОДЪЕМНОСТЬЮ ДО 5 Т	МАШ-ЧАС	0,19	0,10849	54548,00	5917,91
45.6	02577	АППАРАТ ДЛЯ ГАЗОВОЙ СВАРКИ И РЕЗКИ	МАШ-ЧАС	1,12	0,63952	4500,00	2877,84
45.7	30322	БОЛТЫ СТРОИТЕЛЬНЫЕ С ГАЙКАМИ И ШАЙБАМИ	ТН	0,014	0,00799	18500000,00	147889,00
45.8	34241	КИСЛОРОД ТЕХНИЧЕСКИЙ ГАЗОБРАЗНЫЙ	МЗ	0,9	0,5139	3500,00	1798,65
45.9	35310	ЭЛЕКТРОДЫ Д 4 ММ: Э42	ТН	0,0003	0,00017	14700000,00	2518,11
45.10	36023	БРУСКИ ОБРЕЗНЫЕ ИЗ ХВОЙНЫХ ПОРОД ДЛИНОЙ 4-6.5М, ШИРИНОЙ 75-150ММ, ТОЛЩИНОЙ 40-75 ММ, I СОРТА	МЗ	0,00103	0,00059	2700000,00	1587,95
45.11	45077	ПРОПАН-БУТАН, СМЕСЬ ТЕХНИЧЕСКАЯ	КГ	0,27	0,15417	3500,00	539,60
45.12	50756	ОТДЕЛЬНЫЕ КОНСТРУКТИВНЫЕ ЭЛЕМЕНТЫ ЗДАНИЙ И СООРУЖЕНИЙ С ПРЕОБЛАДАНИЕМ ГОРЯЧЕКАТАННЫХ ПРОФИЛЕЙ МАССОЙ 0.1 ДО 0.5 Т	ТН	0,0001	0,00006	10950000,00	625,25
46	03581	МЕТАЛЛИЧЕСКИЙ ПРОФИЛЬ 60X60X3,5ММ	ТН		0,571	6700000,00	3825700,00
47	03566	ГОРЯЧЕКАТАННАЯ АРМАТУРНАЯ СТАЛЬ ПЕРИОДИЧЕСКОГО ПРОФИЛЯ КЛАССА А-III ДИАМЕТРОМ 12 ММ	ТН		0,014	9304157,00	130258,20
48	E09-04-002-3	МОНТАЖ КРОВЕЛЬНОГО ПОКРЫТИЯ ИЗ: МНОГОСЛОЙНЫХ ПАНЕЛЕЙ ЗАВОДСКОЙ ГОТОВНОСТИ ПРИ ВЫСОТЕ ДО 50М	100 М2		1,88	1316098,64	2474265,45
48.1	00001	ЗАТРАТЫ ТРУДА РАБОЧИХ-СТРОИТЕЛЕЙ	ЧЕЛ-ЧАС	45,2	84,976	20538,48	1745277,88
48.2	00003	ЗАТРАТЫ ТРУДА МАШИНИСТОВ	ЧЕЛ-ЧАС	10,76	20,2288	0,00	0,00

48.3	00762	КРАНЫ 10 Т НА АВТОМОБИЛЬНОМ ХОДУ ПРИ РАБОТЕ НА ДРУГИХ ВИДАХ СТРОИТЕЛЬСТВА	МАШ-ЧАС	0,69	1,2972	93933,00	121849,89
48.4	01513	ПРЕОБРАЗОВАТЕЛИ СВАРОЧНЫЕ С НОМИНАЛЬНЫМ СВАРОЧНЫМ ТОКОМ 315-500 А	МАШ-ЧАС	5,56	10,4528	4500,00	47037,60
48.5	02509	АВТОМОБИЛЬ БОРТОВОЙ, ГРУЗОПОДЪЕМНОСТЬЮ ДО 5 Т	МАШ-ЧАС	1,02	1,9176	54548,00	104601,24
48.6	02577	АППАРАТ ДЛЯ ГАЗОВОЙ СВАРКИ И РЕЗКИ	МАШ-ЧАС	1,12	2,1056	4500,00	9475,20
48.7	31419	ГРУНТОВКА ГФ-021 КРАСНО-КОРИЧНЕВАЯ	ТН	0,00165	0,0031	13000000,00	40326,00
48.8	32524	КАТАНКА ГОРЯЧЕКАТАНАЯ ОБЫЧНОЙ ТОЧНОСТИ В МОТКАХ ИЗ СТАЛИ СВ-08А ДИАМЕТРОМ 6,3-6,5 ММ	ТН	0,00013	0,00024	9782608,00	2390,87
48.9	33816	ШВЕЛЛЕРЫ N40 ИЗ ГОРЯЧЕКАТАНОГО ПРОКАТА НЕИМЕРНОЙ ДЛИНЫ, НОРМАЛЬНОЙ ОБЫЧНОЙ ТОЧНОСТИ ПРОКАТКИ ИЗ УГЛЕРОДИСТОЙ СТАЛИ СТ0	ТН	0,0104	0,01955	14000000,00	273728,00
48.10	34241	КИСЛОРОД ТЕХНИЧЕСКИЙ ГАЗООБРАЗНЫЙ	МЗ	0,9	1,692	3500,00	5922,00
48.11	35310	ЭЛЕКТРОДЫ Д 4 ММ: Э42	ТН	0,00214	0,00402	14700000,00	59141,04
48.12	35312	ЭЛЕКТРОДЫ Д 4 ММ: Э46	ТН	0,0011	0,00207	14700000,00	30399,60
48.13	35504	КАНАТЫ ПЕНЬКОВЫЕ ПРОПИТАННЫЕ	ТН	0,00054	0,00102	6855333,00	6959,53
48.14	36023	БРУСКИ ОБРЕЗНЫЕ ИЗ ХВОЙНЫХ ПОРОД ДЛИНОЙ 4-6,5М, ШИРИНОЙ 75-150ММ, ТОЛЩИНОЙ 40-75 ММ, 1 СОРТА	МЗ	0,005	0,0094	2700000,00	25380,00
48.15	45077	ПРОПАН-БУТАН, СМЕСЬ ТЕХНИЧЕСКАЯ	КГ	0,27	0,5076	3500,00	1776,60
49	30703	СТОИМОСТЬ КРОВЕЛЬНОЙ ПАНЕЛИ "СЭНДВИЧ" С УТЕПЛЕНИЕМ ИЗ БАЗАЛЬТОВОГО ВОЛОКНА ТОЛЩИНОЙ 100 ММ	М2		188	389620,00	73248560,00
50	E12-01-008-03	НАВЕСКА ВОДОСТОЧНЫХ ТРУБ ПО СТЕПАМ ИЗ КИРПИЧА ИЛИ ЛЕГКОГО БЕТОНА, ДИАМЕТРОМ ДО: 140 ММ	100 М		0,44	3412566,86	1501529,42
50.1	00001	ЗАТРАТЫ ТРУДА РАБОЧИХ-СТРОИТЕЛЕЙ	ЧЕЛ-ЧАС	38,4	16,896	20538,48	347018,16
50.2	00003	ЗАТРАТЫ ТРУДА МАШИНИСТОВ	ЧЕЛ-ЧАС	0,43	0,1892	0,00	0,00
50.3	02509	АВТОМОБИЛЬ БОРТОВОЙ, ГРУЗОПОДЪЕМНОСТЬЮ ДО 5 Т	МАШ-ЧАС	0,43	0,1892	54548,00	10320,48
50.4	3250*	ПОКОВКИ ОЦИНКОВАННЫЕ ИЗ КВАДРАТНЫХ ЗАГОТОВОК ПРИ МАССЕ ОДНОЙ ПОКОВКИ 2,825 КГ	ТН	0,095	0,0418	0,00	0,00
50.5	32522	ПРОВОЛОКА КАНАТНАЯ ОЦИНКОВАННАЯ ГРУППЫ С, МАРКИ В, ДИАМЕТРОМ 3 ММ	ТН	0,0003	0,00013	4778611,00	630,78
50.6	47801	ТРУБЫ ВОДОСТОЧНЫЕ	М	113	49,72	23000,00	1143560,00
51	E12-01-009-02	УСТРОЙСТВО ВОДОСТОЧНЫХ ЛОТКОВ	100 М		0,36	691959,63	249105,47
51.1	00001	ЗАТРАТЫ ТРУДА РАБОЧИХ-СТРОИТЕЛЕЙ	ЧЕЛ-ЧАС	31,41	11,3076	20538,48	232240,92
51.2	00003	ЗАТРАТЫ ТРУДА МАШИНИСТОВ	ЧЕЛ-ЧАС	0,25	0,09	0,00	0,00
51.3	00762	КРАНЫ 10 Т НА АВТОМОБИЛЬНОМ ХОДУ ПРИ РАБОТЕ НА ДРУГИХ ВИДАХ СТРОИТЕЛЬСТВА	МАШ-ЧАС	0,05	0,018	93933,00	1690,79
51.4	02509	АВТОМОБИЛЬ БОРТОВОЙ, ГРУЗОПОДЪЕМНОСТЬЮ ДО 5 Т	МАШ-ЧАС	0,09	0,0324	54548,00	1767,36
51.5	30383	ГВОЗДИ ПРОВОЛОЧНЫЕ ОЦИНКОВАННЫЕ ДЛЯ АСБЕСТОЦЕМЕНТНОЙ КРОВЛИ 4,5X120 ММ	ТН	0,0038	0,00137	9800000,00	13406,40
52	44235	ЛОТОК ДЛЯ ДОЖДЕВЫХ СТОКОВ ОКРАШЕННЫЙ	М		36	23000,00	828000,00
53	37924	ВОРОНКИ	ШТ		8	10000,00	80000,00
54	46107	КОЛЕНА	ШТ		8	4500,00	36000,00
55	37925	КРОНШТЕЙН	ШТ		72	10000,00	720000,00
Итого по разделу " КРОВЛЯ"							108664882,58
ПРОЁМЫ							
56	E10-01-034-05	УСТАНОВКА В ЖИЛЫХ И ОБЩЕСТВЕННЫХ ЗДАНИЯХ ОКОННЫХ БЛОКОВ ИЗ ПВХ ПРОФИЛЕЙ: С ПЛОЩАДЬЮ ПРОЕМА ДО 2 М2 ДВУХСТВОРЧАТЫХ	100 М2		0,44	5061285,23	2226965,50
56.1	00001	ЗАТРАТЫ ТРУДА РАБОЧИХ-СТРОИТЕЛЕЙ	ЧЕЛ-ЧАС	196,93	86,6492	20538,48	1779642,86
56.2	00003	ЗАТРАТЫ ТРУДА МАШИНИСТОВ	ЧЕЛ-ЧАС	5,33	2,3452	0,00	0,00
56.3	02209	ШУРУПОВЕРТ	МАШ-ЧАС	19,62	8,6328	1500,00	12949,20
56.4	02509	АВТОМОБИЛЬ БОРТОВОЙ, ГРУЗОПОДЪЕМНОСТЬЮ ДО 5 Т	МАШ-ЧАС	3,57	1,5708	54548,00	85684,00
56.5	02875	ПЕРФОРАТОРЫ ЭЛЕКТРИЧЕСКИЕ	МАШ-ЧАС	30,23	13,3012	1200,00	15961,44
56.6	081864	КЛИНЬЯ ДЕРЕВЯННЫЕ	ШТ	400	176	150,00	26400,00
56.7	29962	ЗАКЛАДНЫЕ ДЕТАЛИ ИЗ АЛЮМИНИЕВОГО ПРОФИЛЯ РАЗМЕРОМ 60X27X0,6	М	75	33	6500,00	214500,00
56.8	31478	ДЮБЕЛЬ-ПРОБКИ ДЛИНОЙ 65 ММ	ШТ	600	264	280,00	73920,00
56.9	76853	ШУРУПЫ-САМОРЕЗЫ 35 ММ	КГ	2,2	0,968	18500,00	17908,00
57	33080	ОКОННЫЕ БЛОКИ ИЗ ПВХ ПРОФИЛЕЙ СО СТЕКЛОПАКЕТОМ	М2		44	595072,00	26183168,00
58	E10-01-037-01	УСТАНОВКА БЛОКОВ В НАРУЖНЫХ И ВНУТРЕННИХ ДВЕРНЫХ ПРОЕМАХ: В КАМЕННЫХ СТЕНАХ ПЛОЩАДЬЮ ПРОЕМА ДО 3 М2	100 М2		0,062	2143740,33	132911,90
58.1	00001	ЗАТРАТЫ ТРУДА РАБОЧИХ-СТРОИТЕЛЕЙ	ЧЕЛ-ЧАС	89,47	5,54714	20538,48	113929,82
58.2	00003	ЗАТРАТЫ ТРУДА МАШИНИСТОВ	ЧЕЛ-ЧАС	3,65	0,2263	0,00	0,00
58.3	02209	ШУРУПОВЕРТ	МАШ-ЧАС	3,84	0,23808	1500,00	357,12
58.4	02509	АВТОМОБИЛЬ БОРТОВОЙ, ГРУЗОПОДЪЕМНОСТЬЮ ДО 5 Т	МАШ-ЧАС	1,99	0,12338	54548,00	6730,13

58.5	02875	ПЕРФОРАТОРЫ ЭЛЕКТРИЧЕСКИЕ	МАШ-ЧАС	5,91	0,36642	1200,00	439,70
58.6	31478	ДЮБЕЛЬ-ПРОБКИ ДЛИНОЙ 65 ММ	ШТ	533	33,046	280,00	9252,88
58.7	76853	ШУРУПЫ-САМОРЕЗЫ 35 ММ	КГ	1,92	0,11904	18500,00	2202,24
59	33053	ДВЕРНЫЕ БЛОКИ ИЗ ПВХ ПРОФИЛЕЙ	М2		6,2	595072,00	3689446,40
Итого по разделу " ПРОЁМЫ"							32232491,80

ПОЛЫ РЕЛНИ

60	E11-01-001-01	УПЛОТНЕНИЕ ГРУНТА: ГРАВИЕМ	100 М2		1,52	351692,50	534572,59
60.1	00001	ЗАТРАТЫ ТРУДА РАБОЧИХ-СТРОИТЕЛЕЙ	ЧЕЛ-ЧАС	7,7	11,704	20538,48	240382,37
60.2	00003	ЗАТРАТЫ ТРУДА МАШИНИСТОВ	ЧЕЛ-ЧАС	0,88	1,3376	0,00	0,00
60.3	00112	АВТОПОГРУЗЧИКИ 5 Т	МАШ-ЧАС	0,33	0,5016	78090,00	39169,94
60.4	01866	ТРАМБОВКИ ПНЕВМАТИЧЕСКИЕ ПРИ РАБОТЕ ОТ КОМПРЕССОРА	МАШ-ЧАС	0,93	1,4136	7220,00	10206,19
60.5	09219	ВОДА	М3	0,22	0,3344	1200,00	401,28

60.6	45055	ГРАВИЙ ДЛЯ СТРОИТЕЛЬНЫХ РАБОТ ФРАКЦИИ 40-70 ММ	М3	5,1	7,752	31529,00	244412,81
61	E11-01-002-09	УСТРОЙСТВО ПОДСТИЛАЮЩИХ СЛОЕВ: БЕТОННЫХ ТОЛЩИНОЙ 60М	М3		9,12	511714,84	4666839,38
61.1	00001	ЗАТРАТЫ ТРУДА РАБОЧИХ-СТРОИТЕЛЕЙ	ЧЕЛ-ЧАС	1,8	16,416	20538,48	337159,69
61.2	00404	ВИБРАТОР ПОВЕРХНОСТНЫЙ	МАШ-ЧАС	0,48	4,3776	655,00	2867,33
61.3	36138	ДОСКИ НЕОБРЕЗНЫЕ ИЗ ХВОЙНЫХ ПОРОД ДЛИНОЙ 2-3,75 М, ЛЮБОЙ ШИРИНЫ, ТОЛЩИНОЙ 32, 40 ММ, IV СОРТА	М3	0,001	0,00912	2865800,00	26136,10
61.4	45024	БЕТОН ТЯЖЕЛЫЙ	М3	1,02	9,3024	462319,00	4300676,27
62	E11-01-004-01	УСТРОЙСТВО ГИДРОИЗОЛЯЦИИ ОКЛЕЕЧНОЙ РУЛОННЫМИ МАТЕРИАЛАМИ: НА МАСТИКЕ БИТУМИНОЛЬ ПЕРВЫЙ СЛОЙ	100 М2		1,52	3521253,07	5352304,67
62.1	00001	ЗАТРАТЫ ТРУДА РАБОЧИХ-СТРОИТЕЛЕЙ	ЧЕЛ-ЧАС	46,18	70,1936	20538,48	1441669,85
62.2	00003	ЗАТРАТЫ ТРУДА МАШИНИСТОВ	ЧЕЛ-ЧАС	0,98	1,4896	0,00	0,00
62.3	00913	КОТЛЫ БИТУМНЫЕ ПЕРЕДВИЖНЫЕ 400Л	МАШ-ЧАС	8,05	12,236	3916,00	47916,18
62.4	02509	АВТОМОБИЛЬ БОРТОВОЙ, ГРУЗОПОДЪЕМНОСТЬЮ ДО 5 Т	МАШ-ЧАС	0,59	0,8968	54548,00	48918,65
62.5	30009	АСБЕСТ ХРИЗОТИЛОВЫЙ МАРКИ К-6-30	ТН	0,014	0,02128	2900000,00	61712,00
62.6	30102	БИТУМЫ НЕФТЯНЫЕ СТРОИТЕЛЬНЫЕ МАРКИ БН-90 10	ТН	0,289	0,43928	3614101,00	1587602,29
62.7	30103	БИТУМЫ НЕФТЯНЫЕ СТРОИТЕЛЬНЫЕ МАРКИ БН-70 30	ТН	0,057	0,08664	3614101,00	313125,71
62.8	44256	МАТЕРИАЛ РУЛОННЫЙ	М2	116	176,32	10500,00	1851360,00
63	E11-01-004-02	УСТРОЙСТВО ГИДРОИЗОЛЯЦИИ ОКЛЕЕЧНОЙ РУЛОННЫМИ МАТЕРИАЛАМИ: НА МАСТИКЕ БИТУМИНОЛЬ ПОСЛЕДУЮЩИЙ СЛОЙ	100 М2		1,52	2368343,02	3599881,40
63.1	00001	ЗАТРАТЫ ТРУДА РАБОЧИХ-СТРОИТЕЛЕЙ	ЧЕЛ-ЧАС	27,86	42,3472	20538,48	869747,12
63.2	00003	ЗАТРАТЫ ТРУДА МАШИНИСТОВ	ЧЕЛ-ЧАС	0,56	0,8512	0,00	0,00
63.3	00913	КОТЛЫ БИТУМНЫЕ ПЕРЕДВИЖНЫЕ 400Л	МАШ-ЧАС	3,68	5,5936	3916,00	21904,54
63.4	02509	АВТОМОБИЛЬ БОРТОВОЙ, ГРУЗОПОДЪЕМНОСТЬЮ ДО 5 Т	МАШ-ЧАС	0,33	0,5016	54548,00	27361,28
63.5	30102	БИТУМЫ НЕФТЯНЫЕ СТРОИТЕЛЬНЫЕ МАРКИ БН-90 10	ТН	0,132	0,20064	3614101,00	725133,22
63.6	30103	БИТУМЫ НЕФТЯНЫЕ СТРОИТЕЛЬНЫЕ МАРКИ БН-70 30	ТН	0,019	0,02888	3614101,00	104375,24
63.7	44256	МАТЕРИАЛ РУЛОННЫЙ	М2	116	176,32	10500,00	1851360,00
64	E11-01-011-01	УСТРОЙСТВО СТЯЖЕК: ЦЕМЕНТНЫХ ТОЛЩИНОЙ 20 ММ	100 М2		1,52	1689038,47	2567338,48
64.1	00001	ЗАТРАТЫ ТРУДА РАБОЧИХ-СТРОИТЕЛЕЙ	ЧЕЛ-ЧАС	39,51	60,0552	20538,48	1233442,52
64.2	00003	ЗАТРАТЫ ТРУДА МАШИНИСТОВ	ЧЕЛ-ЧАС	1,27	1,9304	0,00	0,00
64.3	00404	ВИБРАТОР ПОВЕРХНОСТНЫЙ	МАШ-ЧАС	9,07	13,7864	655,00	9030,69
64.4	09219	ВОДА	М3	3,5	5,32	1200,00	6384,00
64.5	45034	РАСТВОР ГОТОВЫЙ КЛАДОЧНЫЙ ТЯЖЕЛЫЙ ЦЕМЕНТНЫЙ	М3	2,04	3,1008	425207,00	1318481,87

65	E11-01-011-02	УСТРОЙСТВО СТЯЖЕК: ЦЕМЕНТНЫХ НА КАЖДЫЕ 5 ММ ИЗМЕНЕНИЯ ТОЛЩИНЫ СТЯЖКИ ДОБАВЛЯТЬ К=5 НОРМЕ 11-01-011-01	100 М2		1,52	1143222,05	1737697,52
65.1	00001	ЗАТРАТЫ ТРУДА РАБОЧИХ-СТРОИТЕЛЕЙ	ЧЕЛ-ЧАС	2,5	3,8	20538,48	78046,22
65.2	00003	ЗАТРАТЫ ТРУДА МАШИНИСТОВ	ЧЕЛ-ЧАС	1,05	1,596	0,00	0,00
65.3	00404	ВИБРАТОР ПОВЕРХНОСТНЫЙ	МАШ-ЧАС	11,6	17,632	655,00	11548,96
65.4	45034	РАСТВОР ГОТОВЫЙ КЛАДОЧНЫЙ ТЯЖЕЛЫЙ ЦЕМЕНТНЫЙ	М3	2,55	3,876	425207,00	1648102,33
66	E11-01-047-01	УСТРОЙСТВО ОКЛЕЕЧНОЙ ГИДРОИЗОЛЯЦИИ ПЛОВ СИНТЕТИЧЕСКИМИ МАТЕРИАЛАМИ	100 М2		1,52	904931,66	1375496,13
66.1	00001	ЗАТРАТЫ ТРУДА РАБОЧИХ-СТРОИТЕЛЕЙ	ЧЕЛ-ЧАС	41,67	63,3384	20538,48	1300874,46
66.2	00003	ЗАТРАТЫ ТРУДА МАШИНИСТОВ	ЧЕЛ-ЧАС	1,27	1,9304	0,00	0,00
66.3	02509	АВТОМОБИЛЬ БОРТОВОЙ, ГРУЗОПОДЪЕМНОСТЬЮ ДО 5 Т	МАШ-ЧАС	0,9	1,368	54548,00	74621,66
67	44368	УТЕПЛИТЕЛЬ ИЗ ВСЕПЕНЕННОГО ПОЛИЭТИЛЕНА ППИ-М20 TS 22104734-01	М2		152	18800,00	2857600,00

68	E11-01-047-01	УСТРОЙСТВО ОКЛЕЕЧНОЙ ГИДРОИЗОЛЯЦИИ ПОЛОВ СИНТЕТИЧЕСКИМИ МАТЕРИАЛАМИ	100 M2		1,52	904931,66	1375496,13
68.1	00001	ЗАТРАТЫ ТРУДА РАБОЧИХ-СТРОИТЕЛЕЙ	ЧЕЛ-ЧАС	41,67	63,3384	20538,48	1300874,46
68.2	00003	ЗАТРАТЫ ТРУДА МАШИНИСТОВ	ЧЕЛ-ЧАС	1,27	1,9304	0,00	0,00
68.3	02509	АВТОМОБИЛЬ БОРТОВОЙ, ГРУЗОПОДЪЕМНОСТЬЮ ДО 5 Т	МАШ-ЧАС	0,9	1,368	54548,00	74621,66
69	31934	МАТЕРИАЛ РУЛОШНЫЙ - СЕНТЕПОНА	M2		152	3500,00	532000,00
70	E11-01-037-01	УСТРОЙСТВО ПОКРЫТИЙ ИЗ РЕЛИНА НА КЛЕЕ: БУСТИЛАТ	100 M2 ПОКРЫТИЯ		1,52	8671405,83	13180536,86
70.1	00001	ЗАТРАТЫ ТРУДА РАБОЧИХ-СТРОИТЕЛЕЙ	ЧЕЛ-ЧАС	47,06	71,5312	20538,48	1469142,12
70.2	00003	ЗАТРАТЫ ТРУДА МАШИНИСТОВ	ЧЕЛ-ЧАС	0,88	1,3376	0,00	0,00
70.3	02509	АВТОМОБИЛЬ БОРТОВОЙ, ГРУЗОПОДЪЕМНОСТЬЮ ДО 5 Т	МАШ-ЧАС	0,52	0,7904	54548,00	43114,74
70.4	31688	КЛЕЙ БУСТИЛАТ	ТН	0,05	0,076	6500000,00	494000,00
70.5	32037	ЛИНОЛЕУМ РЕЗИНОВЫЙ НА ТЕПЛОЗВУКОИЗОЛИРУЮЩЕЙ ПОДЛОЖКЕ РЕЛИН	M2	102	155,04	72000,00	11162880,00
70.6	44059	ВЕТОНЬ	КГ	0,5	0,76	15000,00	11400,00
Итого по разделу " ПОЛЫ РЕЛИН"							37779763,15
ВНУТРЕННЯЯ ОТДЕЛКА							
71	E15-02-016-3	ОШТУКАТУРИВАНИЕ ПОВЕРХНОСТЕЙ ЦЕМЕНТНО-ИЗВЕСТКОВЫМ ИЛИ ЦЕМЕНТНЫМ РАСТВОРОМ ПО КАМНЮ И БЕТОНУ: УЛУЧШЕННОЕ СТЕП	100 M2		2,63	2467123,62	6488535,13
71.1	00001	ЗАТРАТЫ ТРУДА РАБОЧИХ-СТРОИТЕЛЕЙ	ЧЕЛ-ЧАС	85,84	225,7592	20538,48	4636750,81
71.2	00003	ЗАТРАТЫ ТРУДА МАШИНИСТОВ	ЧЕЛ-ЧАС	6,29	16,5427	0,00	0,00
71.3	12138	РАСТВОР ОТДЕЛОЧНЫЙ ТЯЖЕЛЫЙ ЦЕМЕНТНО-ИЗВЕСТКОВЫЙ 1:1:6	M3	1,87	4,9181	342350,00	1683711,53
71.4	30389	ГВОЗДИ СТРОИТЕЛЬНЫЕ С ПЛОСКОЙ ГОЛОВКОЙ 1.6X50 MM	ТН	0,00012	0,00032	9800000,00	3092,88
71.5	30654	ГИПСОВЫЕ ВЯЖУЩИЕ Г-3	ТН	0,006	0,01578	760000,00	11992,80
71.6	33205	СЕТКА ПРОВОЛОЧНАЯ ТКАНАЯ С КВАДРАТНЫМИ ЯЧЕЙКАМИ ГРУППЫ 2 БЕЗ ПОКРЫТИЯ ИЗ НИЗКОУГЛЕРОДИСТОЙ ПРОВОЛОКИ	M2	5,54	14,5702	10500,00	152987,10
72	E15-02-031-1	ШТУКАТУРКА ПОВЕРХНОСТЕЙ ОКОННЫХ И ДВЕРНЫХ ОТКОСОВ ПО БЕТОНУ И КАМНЮ: ПЛОСКИХ	100 M2		0,19	5697422,23	1082510,22
72.1	00001	ЗАТРАТЫ ТРУДА РАБОЧИХ-СТРОИТЕЛЕЙ	ЧЕЛ-ЧАС	204,06	38,7714	20538,48	796305,62
72.2	00003	ЗАТРАТЫ ТРУДА МАШИНИСТОВ	ЧЕЛ-ЧАС	2,06	0,3914	0,00	0,00
72.3	12138	РАСТВОР ОТДЕЛОЧНЫЙ ТЯЖЕЛЫЙ ЦЕМЕНТНО-ИЗВЕСТКОВЫЙ 1:1:6	M3	0,1	0,019	342350,00	6504,65
72.4	12147	РАСТВОР ОТДЕЛОЧНЫЙ ТЯЖЕЛЫЙ ИЗВЕСТКОВЫЙ 1:2:5	M3	4,3	0,817	342350,00	279699,95
73	E62-25-7	ШПАТЛЕВКА СТЕП "KRAUZIT" OM	100 M2		2,82	605921,09	1708697,47
73.1	00001	ЗАТРАТЫ ТРУДА РАБОЧИХ-СТРОИТЕЛЕЙ	ЧЕЛ-ЧАС	23,6	66,552	20538,48	1366876,92
73.2	00003	ЗАТРАТЫ ТРУДА МАШИНИСТОВ	ЧЕЛ-ЧАС	0,02	0,0564	0,00	0,00
73.3	00975	ЛЕБЕДКИ ЭЛЕКТРИЧЕСКИЕ, ТЯГОВЫМ УСИЛИЕМ ДО 5,79 КН 0,59 Т	МАШ-ЧАС	0,1	0,282	1220,00	344,04
73.4	02509	АВТОМОБИЛЬ БОРТОВОЙ, ГРУЗОПОДЪЕМНОСТЬЮ ДО 5 Т	МАШ-ЧАС	0,02	0,0564	54548,00	3076,51
73.5	29892	СУХАЯ РАСТВОРНАЯ СМЕСЬ SF-03 CRAUZIT (ШПАКЛЕВКА ФАСАДНАЯ)	КГ	100	282	1200,00	338400,00
74	E15-04-005-3	УЛУЧШЕННАЯ ОКРАСКА ПО ШТУКАТУРКЕ СТЕП ПОЛИВИНИЛАЦЕТАТНЫМИ ВОДОЭМУЛЬСИОННЫМИ СОСТАВАМИ	100 M2		2,82	1516966,99	4277846,92
74.1	00001	ЗАТРАТЫ ТРУДА РАБОЧИХ-СТРОИТЕЛЕЙ	ЧЕЛ-ЧАС	42,9	120,978	20538,48	2484704,23
74.2	00003	ЗАТРАТЫ ТРУДА МАШИНИСТОВ	ЧЕЛ-ЧАС	0,17	0,4794	0,00	0,00
74.3	02499	АВТОМОБИЛИ БОРТОВЫЕ ГРУЗОПОДЪЕМНОСТЬЮ ДО 5 Т	МАШ-ЧАС	0,15	0,423	54548,00	23073,80
74.4	31054	КРАСКИ ВОДОЭМУЛЬСИОННЫЕ	ТН	0,063	0,17766	9000000,00	1598940,00
74.5	31709	ШПАТЛЕВКА КЛЕБВАЯ	ТН	0,051	0,14382	984000,00	141518,88
74.6	33538	ШКУРКА ШЛИФОВАЛЬНАЯ ДВУХСЛОЙНАЯ С ЗЕРНИСТОСТЬЮ 40 25	M2	0,84	2,3688	12500,00	29610,00
Итого по разделу " ВНУТРЕННЯЯ ОТДЕЛКА"							13557589,74
ОБШИВКА РАДИАТОРОВ СПОРТ ЗАЛА (ЛИСТЫ AP-11 AP-12							
75	E10-01-057-1	УСТАНОВКА ПО МЕСТУ ОБШИВКА РАДИАТОРОВ	100 M2		0,87	2017595,55	1755308,13
75.1	00001	ЗАТРАТЫ ТРУДА РАБОЧИХ-СТРОИТЕЛЕЙ	ЧЕЛ-ЧАС	70,06	60,9522	20538,48	1251865,54
75.2	00003	ЗАТРАТЫ ТРУДА МАШИНИСТОВ	ЧЕЛ-ЧАС	3,89	3,3843	0,00	0,00
75.3	00521	ДРЕЛИ ЭЛЕКТРИЧЕСКИЕ	МАШ-ЧАС	2,48	2,1576	668,00	1441,28
75.4	02509	АВТОМОБИЛЬ БОРТОВОЙ, ГРУЗОПОДЪЕМНОСТЬЮ ДО 5 Т	МАШ-ЧАС	2,25	1,9575	54548,00	106777,71
75.5	30407	ГВОЗДИ СТРОИТЕЛЬНЫЕ	ТН	0,0026	0,00226	9800000,00	22167,60
75.6	64817	ЗАКРЕПЫ МЕТАЛЛИЧЕСКИЕ	КГ	64	55,68	6700,00	373056,00
76	44576	ПАНЕЛИ ДЕРЕВЯННЫЕ ТОЛЩ.16MM ДЛЯ ОБШИВКА РАДИАТОРОВ	M2		87	43000,00	3741000,00
77	36025	ДЕРЕВЯННЫЙ БРУС СЕЧ. 50X50	M3		1,3	2700000,00	3510000,00

78	E10-01-029-1	УСТАНОВКА ПРИБОРОВ	100 КОМПЛЕКТ В		0,8	1556474,94	1245179,96
78.1	00001	ЗАТРАТЫ ТРУДА РАБОЧИХ-СТРОИТЕЛЕЙ	ЧЕЛ-ЧАС	75,3	60,24	20538,48	1237238,04
78.2	00003	ЗАТРАТЫ ТРУДА МАШИНИСТОВ	ЧЕЛ-ЧАС	0,05	0,04	0,00	0,00
78.3	02209	ШУРУПОВЕРТ	МАШ-ЧАС	4,8	3,84	1500,00	5760,00
78.4	02509	АВТОМОБИЛЬ БОРТОВОЙ, ГРУЗОПОДЪЕМНОСТЬЮ ДО 5 Т	МАШ-ЧАС	0,05	0,04	54548,00	2181,92
79	44538	РУЧКИ-ЗАЩЕЛКИ	КОМПЛЕКТ		9	25600,00	230400,00
80	44897	ПЕТЛИ	ШТ		54	1200,00	64800,00
81	33738	ШПИНГАЛЕТЫ	ШТ		18	12500,00	225000,00
Итого по разделу " ОБШИВКА РАДИАТОРОВ СПОРТ ЗАЛА (ЛИСТЫ АР-11 АР-12"							10771688,08

НАРУЖНАЯ ОТДЕЛКА

82	E08-07-001-1	УСТАНОВКА И РАЗБОРКА НАРУЖНЫХ ИНВЕНТАРНЫХ ЛЕСОВ ВЫСОТОЙ ДО 16 М: ТРУБЧАТЫХ ДЛЯ КЛАДКИ ОБЛИЦОВКИ	100 М2		2,78	1195088,39	3322345,73
82.1	00001	ЗАТРАТЫ ТРУДА РАБОЧИХ-СТРОИТЕЛЕЙ	ЧЕЛ-ЧАС	43,4	120,652	20538,48	2478008,69
82.2	00003	ЗАТРАТЫ ТРУДА МАШИНИСТОВ	ЧЕЛ-ЧАС	0,07	0,1946	0,00	0,00
82.3	02499	АВТОМОБИЛИ БОРТОВЫЕ ГРУЗОПОДЪЕМНОСТЬЮ ДО 5 Т	МАШ-ЧАС	0,07	0,1946	54548,00	10615,04
82.4	44082	ДЕРЕВЯННЫЕ ДЕТАЛИ ЛЕСОВ	МЗ	0,006	0,01668	2700000,00	45036,00
82.5	51622	ЩИТЫ НАСТИЛА	М2	1,2	3,336	36000,00	120096,00
82.6	63944	СТАЛЬНЫЕ ДЕТАЛИ ЛЕСОВ	ТН	0,037	0,10286	6500000,00	668590,00
83	E15-02-001-1	УЛУЧШЕННАЯ ШТУКАТУРКА ЦЕМЕНТНО-ИЗВЕСТКОВЫМ РАСТВОРОМ ПО КАМНЮ: СТЕН	100 М2		2,78	2107662,96	5859303,04
83.1	00001	ЗАТРАТЫ ТРУДА РАБОЧИХ-СТРОИТЕЛЕЙ	ЧЕЛ-ЧАС	70,88	197,0464	20538,48	4047033,55
83.2	00003	ЗАТРАТЫ ТРУДА МАШИНИСТОВ	ЧЕЛ-ЧАС	2,78	7,7284	0,00	0,00
83.3	00976	ЛЕБЕДКИ ЭЛЕКТРИЧЕСКИЕ, ТЯГОВЫМ УСИЛИЕМ ДО 12,26 КН / 1,25 Т	МАШ-ЧАС	0,9	2,502	1220,00	3052,44
83.4	01608	РАСТВОРОНАСОСЫ ПРОИЗВОД. 3 МЗ/Ч	МАШ-ЧАС	2,78	7,7284	1200,00	9274,08
83.5	09219	ВОДА	МЗ	0,35	0,973	1200,00	1167,60
83.6	12138	РАСТВОР ОТДЕЛОЧНЫЙ ТЯЖЕЛЫЙ ЦЕМЕНТНО-ИЗВЕСТКОВЫЙ 1:1:6	МЗ	1,89	5,2542	342350,00	1798775,37
84	E15-02-031-1	ШТУКАТУРКА ПОВЕРХНОСТЕЙ ОКОННЫХ И ДВЕРНЫХ ОТКОСОВ ПО БЕТОНУ И КАМНЮ: ПЛОСКИХ	100 М2		0,19	5697422,23	1082510,22
84.1	00001	ЗАТРАТЫ ТРУДА РАБОЧИХ-СТРОИТЕЛЕЙ	ЧЕЛ-ЧАС	204,06	38,7714	20538,48	796305,62
84.2	00003	ЗАТРАТЫ ТРУДА МАШИНИСТОВ	ЧЕЛ-ЧАС	2,06	0,3914	0,00	0,00
84.3	12138	РАСТВОР ОТДЕЛОЧНЫЙ ТЯЖЕЛЫЙ ЦЕМЕНТНО-ИЗВЕСТКОВЫЙ 1:1:6	МЗ	0,1	0,019	342350,00	6504,65
84.4	12147	РАСТВОР ОТДЕЛОЧНЫЙ ТЯЖЕЛЫЙ ИЗВЕСТКОВЫЙ 1:2,5	МЗ	4,3	0,817	342350,00	279699,95
85	E62-25-7	ШПАТЛЕВКА СТЕН "KRAUZIT"ОМ	100 М2		2,97	605921,09	1799585,63
85.1	00001	ЗАТРАТЫ ТРУДА РАБОЧИХ-СТРОИТЕЛЕЙ	ЧЕЛ-ЧАС	23,6	70,092	20538,48	1439583,14
85.2	00003	ЗАТРАТЫ ТРУДА МАШИНИСТОВ	ЧЕЛ-ЧАС	0,02	0,0594	0,00	0,00
85.3	00975	ЛЕБЕДКИ ЭЛЕКТРИЧЕСКИЕ, ТЯГОВЫМ УСИЛИЕМ ДО 5,79 КН / 0,59 Т	МАШ-ЧАС	0,1	0,297	1220,00	362,34
85.4	02509	АВТОМОБИЛЬ БОРТОВОЙ, ГРУЗОПОДЪЕМНОСТЬЮ ДО 5 Т	МАШ-ЧАС	0,02	0,0594	54548,00	3240,15
85.5	29892	СУХАЯ РАСТВОРНАЯ СМЕСЬ SF-03 CRAUZIT (ШПАКЛЕВКА ФАСАДНАЯ)	КГ	100	297	1200,00	356400,00

86	E15-02-003-1	ВЫСОКОКАЧЕСТВЕННАЯ ШТУКАТУРКА ЦЕМЕНТНО-ИЗВЕСТКОВЫМ РАСТВОРОМ ПО КАМНЮ ОТКОСОВ ПРИ ШИРИНЕ: ДО 200 ММ ПЛОСКИХ	100 М		0,98	886668,26	868934,89
86.1	00001	ЗАТРАТЫ ТРУДА РАБОЧИХ-СТРОИТЕЛЕЙ	ЧЕЛ-ЧАС	32	31,36	20538,48	644086,73
86.2	09219	ВОДА	МЗ	0,052	0,05096	1200,00	61,15
86.3	12138	РАСТВОР ОТДЕЛОЧНЫЙ ТЯЖЕЛЫЙ ЦЕМЕНТНО-ИЗВЕСТКОВЫЙ 1:1:6	МЗ	0,67	0,6566	342350,00	224787,01
87	E15-04-034-1	ОКРАСКА ФАСАДОВ SAND-TEX С ПОДГОТОВКОЙ ПОВЕРХНОСТИ С ЛЕСОВ	100 М2		2,97	2029914,34	6028845,60
87.1	00001	ЗАТРАТЫ ТРУДА РАБОЧИХ-СТРОИТЕЛЕЙ	ЧЕЛ-ЧАС	54,01	160,4097	20538,48	3294571,42
87.2	01522	ПОДЪЕМНИКИ МАЧТОВЫЕ СТРОИТЕЛЬНЫЕ 0,5 Т	МАШ-ЧАС	0,57	1,6929	13572,00	22976,04
87.3	09219	ВОДА	МЗ	0,44	1,3068	1200,00	1568,16
87.4	29892	СУХАЯ РАСТВОРНАЯ СМЕСЬ SF-03 CRAUZIT (ШПАКЛЕВКА ФАСАДНАЯ)	КГ	100	297	1200,00	356400,00
87.5	31088	КРАСКА "SAND-TEX" В КОМПЛЕКТЕ С ГРУНТОВКОЙ	КГ	60,6	179,982	12000,00	2159784,00
87.6	34402	ВАЛИК ПАРАЛОНОВЫЙ РЕЛЬЕФНЫЙ	ШТ	2,5	7,425	15000,00	111375,00
87.7	35538	ШКУРКА ШЛИФОВАЛЬНАЯ ДВУХСЛОЙНАЯ С ЗЕРНИСТОСТЬЮ 40/25	М2	2	5,94	12500,00	74250,00
87.8	38725	ГРУНТОВКА НА АКЛИЛОВОЙ ОСНОВЕ	КГ	0,254	0,75438	10500,00	7920,99
88	E15-04-025-8	УЛУЧШЕННАЯ ОКРАСКА МАСЛЯНЫМИ СОСТАВАМИ ПО ШТУКАТУРКЕ СТЕН ПОКОЛЯ	100 М2		0,21	1757758,14	369129,21
88.1	00001	ЗАТРАТЫ ТРУДА РАБОЧИХ-СТРОИТЕЛЕЙ	ЧЕЛ-ЧАС	51,01	10,7121	20538,48	220010,25
88.2	00003	ЗАТРАТЫ ТРУДА МАШИНИСТОВ	ЧЕЛ-ЧАС	0,12	0,0252	0,00	0,00

88.3	02499	АВТОМОБИЛИ БОРТОВЫЕ ГРУЗОПОДЪЕМНОСТЬЮ ДО 5 Т	МАШ-ЧАС	0,11	0,0231	54548,00	1260,06
88.4	31066	КРАСКИ МАСЛЯНЫЕ ЦВЕТНЫЕ ДЛЯ ВНУТРЕННИХ РАБОТ МА-011	ТН	0,01837	0,00386	22000000,00	84869,40
88.5	31440	ГРУНТОВКИ МАСЛЯНЫЕ, ГОТОВЫЕ К ПРИМЕНЕНИЮ	ТН	0,0075	0,00157	13000000,00	20475,00
88.6	31655	ОЛИФА ДЛЯ УЛУЧШЕННОЙ ОКРАСКИ 10% НАТУРАЛЬНОЙ, 90% КОМБИНИРОВАННОЙ	ТН	0,0113	0,00237	12500000,00	29662,50
88.7	31710	ШПАТЛЕВКА МАСЛЯНО-КЛЕБЕВАЯ	ТН	0,051	0,01071	1200000,00	12852,00
89	E15-01-092-1	ИЗГОТОВЛЕНИЕ ПАНЕЛЕЙ ИЗ ЛИСТОВ "ТУНКАФОН"	100М2		0,26	4192170,06	1089964,21
89.1	00001	ЗАТРАТЫ ТРУДА РАБОЧИХ-СТРОИТЕЛЕЙ	ЧЕЛ-ЧАС	191,14	49,6964	20538,48	1020688,52
89.2	00003	ЗАТРАТЫ ТРУДА МАШИНИСТОВ	ЧЕЛ-ЧАС	49,2	12,792	0,00	0,00
89.3	00521	ДРЕЛИ ЭЛЕКТРИЧЕСКИЕ	МАШ-ЧАС	9,23	2,3998	668,00	1603,07
89.4	01523	ПИЛА ДИСКОВАЯ ЭЛЕКТРИЧЕСКАЯ	МАШ-ЧАС	26,45	6,877	803,00	5522,23
89.5	02667	СТАНОК ФРЕЗЕРНЫЙ	МАШ-ЧАС	49,2	12,792	1200,00	15350,40
89.6	30625	ВЫТЯЖНЫЕ КЛЕПКИ	ШТ	1200	312	150,00	46800,00
90	59977	ПАНЕЛИ "ТУНКАФОН"	м2		28,08	44500,00	1249560,00
91	03582	МЕТАЛЛИЧЕСКИЙ ПРОФИЛЬ 40X40X2,5ММ	ТН		0,076	6700000,00	509200,00
92	E15-01-091-1	ОБЛИЦОВКА ФАСАДА ДЕКОРАТИВНЫМИ ПАНЕЛЯМИ ТИПА "ТУНКАФОН"	100М2		0,26	6113701,07	1589562,28

92.1	00001	ЗАТРАТЫ ТРУДА РАБОЧИХ-СТРОИТЕЛЕЙ	ЧЕЛ-ЧАС	204,1	53,066	20538,48	1089894,98
92.2	00003	ЗАТРАТЫ ТРУДА МАШИНИСТОВ	ЧЕЛ-ЧАС	1,07	0,2782	0,00	0,00
92.3	00131	АГРЕГАТЫ СВАРОЧНЫЕ ЭЛЕКТРИЧЕСКИЕ ПЕРЕДВИЖНЫЕ ДЛЯ ПОДВОДНОЙ СВАРКИ И РЕЗКИ МЕТАЛЛОВ	МАШ-ЧАС	4,36	1,1336	27500,00	31174,00
92.4	00521	ДРЕЛИ ЭЛЕКТРИЧЕСКИЕ	МАШ-ЧАС	11,8	3,068	668,00	2049,42
92.5	01147	МАШИНЫ ШЛИФОВАЛЬНЫЕ ЭЛЕКТРИЧЕСКИЕ	МАШ-ЧАС	0,16	0,0416	1500,00	62,40
92.6	01522	ПОДЪЕМНИКИ МАЧТОВЫЕ СТРОИТЕЛЬНЫЕ 0,5 Т	МАШ-ЧАС	0,46	0,1196	13572,00	1623,21
92.7	02209	ШУРУПОВЕРТ	МАШ-ЧАС	21,6	5,616	1500,00	8424,00
92.8	02509	АВТОМОБИЛЬ БОРТОВОЙ, ГРУЗОПОДЪЕМНОСТЬЮ ДО 5 Т	МАШ-ЧАС	0,61	0,1586	54548,00	8651,31
92.9	02577	АППАРАТ ДЛЯ ГАЗОВОЙ СВАРКИ И РЕЗКИ *	МАШ-ЧАС	0,31	0,0806	4500,00	362,70
92.10	02875	ПЕРФОРАТОРЫ ЭЛЕКТРИЧЕСКИЕ	МАШ-ЧАС	80	20,8	1200,00	24960,00
92.11	29160	ВИНТЫ САМОНАРЕЗАЮЩИЕ	ШТ	2400	624	500,00	312000,00
92.12	29161	АНКЕРНЫЕ БОЛТЫ	ШТ	200	52	2000,00	104000,00
92.13	31419	ГРУНТОВКА ГФ-021 КРАСНО-КОРИЧНЕВАЯ	ТН	0,0003	0,00008	13000000,00	1014,00
92.14	34241	КИСЛОРОД ТЕХНИЧЕСКИЙ ГАЗОБРАЗНЫЙ	М3	0,511	0,13286	3500,00	465,01
92.15	35346	ЭЛЕКТРОДЫ УОНИ 13 45	КГ	1,25	0,325	14700,00	4777,50
92.16	45077	ПРОПАН-БУТАН, СМЕСЬ ТЕХНИЧЕСКАЯ	КГ	0,114	0,02964	3500,00	103,74
92.17	96384	КАНАТ ДВОЙНОЙ СВИВКИ ТИПА ТК 6X19 1-6-12-10.С. ОЦИНКОВАННЫЙ ИЗ ПРОВОЛОК МАРКИ В МАРКИРОВОЧНОЙ ГРУППЫ 1770 Н ММ2, ДИАМ. 5,5 ММ	10 М	0,003	0,00078	0,00	0,00
Итого по разделу "НАРУЖНАЯ ОТДЕЛКА"							23768940,82

КРЫЦО И ПАИДУС

93	E06-01-001-7	УСТРОЙСТВО Ж/БЕТОННЫХ КРЫЦО И ПАИДУС В12,5	100 М3		0,04	59980567,29	2399222,69
93.1	00001	ЗАТРАТЫ ТРУДА РАБОЧИХ-СТРОИТЕЛЕЙ	ЧЕЛ-ЧАС	483,8	19,352	20538,48	397460,66
93.2	00003	ЗАТРАТЫ ТРУДА МАШИНИСТОВ	ЧЕЛ-ЧАС	25,48	1,0192	0,00	0,00
93.3	00403	ВИБРАТОР ГЛУБИННЫЙ	МАШ-ЧАС	19,93	0,7972	1081,00	861,77
93.4	00762	КРАНЫ 10 Т НА АВТОМОБИЛЬНОМ ХОДУ ПРИ РАБОТЕ НА ДРУГИХ ВИДАХ СТРОИТЕЛЬСТВА	МАШ-ЧАС	0,46	0,0184	93933,00	1728,37
93.5	01571	ПИЛА ЭЛЕКТРИЧЕСКАЯ ЦЕПНАЯ	МАШ-ЧАС	0,5	0,02	650,00	13,00
93.6	02509	АВТОМОБИЛЬ БОРТОВОЙ, ГРУЗОПОДЪЕМНОСТЬЮ ДО 5 Т	МАШ-ЧАС	0,71	0,0284	54548,00	1549,16
93.7	09219	ВОДА	М3	0,304	0,01216	1200,00	14,59
93.8	30407	ГВОЗДИ СТРОИТЕЛЬНЫЕ	ТН	0,0168	0,00067	9800000,00	6585,60
93.9	30652	ИЗВЕСТЬ СТРОИТЕЛЬНАЯ НЕГАШЕНАЯ КОМОВАЯ, СОРТ 1	ТН	0,022	0,00088	750000,00	660,00
93.10	32524	КАТАНКА ГОРЯЧЕКАТАНАЯ ОБЫЧНОЙ ТОЧНОСТИ В МОТКАХ ИЗ СТАЛИ СВ-08А ДИАМЕТРОМ 6,3-6,5 ММ	ТН	0,0187	0,00075	9782608,00	7317,39
93.11	32543	ПРОВОЛОКА ИЗ НИЗКОУГЛЕРОДИСТОЙ СВЕДЛОЙ СТАЛИ ОС. ТЕРМИЧЕСКИ ОБРАБОТАННОЙ, ОБЩЕГО НАЗНАЧЕНИЯ, ВЫСШЕГО КАЧЕСТВА Д 1,1 ММ	ТН	0,0035	0,00014	9350001,00	1309,00

93.12	36061	ДОСКИ ОБРЕЗНЫЕ ИЗ ХВОЙНЫХ ПОРОД ДЛИНОЙ 4-6,5 М, ШИРИНОЙ 75-150 ММ, ТОЛЩИНОЙ 44 ММ И БОЛЕЕ, III СОРТА	М3	0,42	0,0168	2700000,00	45360,00
93.13	45027	БЕТОН (КЛАСС ПО ПРОЕКТУ)	М3	101,5	4,06	462319,00	1877015,14
93.14	51619	ЩИТЫ ИЗ ДОСОК ТОЛЩИНА 25 ММ	М2	37	1,48	40100,00	59348,00
94	E06-01-001-1	УСТРОЙСТВО БЕТОННОЙ ПОДГОТОВКИ	100 М3		0,011	50912683,64	560039,52
94.1	00001	ЗАТРАТЫ ТРУДА РАБОЧИХ-СТРОИТЕЛЕЙ	ЧЕЛ-ЧАС	180	1,98	20538,48	40666,19

94.2	00003	ЗАТРАТЫ ТРУДА МАШИНИСТОВ	ЧЕЛ-ЧАС	18,13	0,19943	0,00	0,00
94.3	00403	ВИБРАТОР ГЛУБИННЫЙ	МАШ-ЧАС	48	0,528	1081,00	570,77
94.4	02509	АВТОМОБИЛЬ БОРТОВОЙ, ГРУЗОПОДЪЕМНОСТЬЮ ДО 5 Т	МАШ-ЧАС	0,13	0,00143	54548,00	78,00
94.5	09219	ВОДА	М3	0,2	0,0022	1200,00	2,64
94.6	45027	БЕТОН (КЛАСС ПО ПРОЕКТУ)	М3	102	1,122	462319,00	518721,92
95	03504	ГОРЯЧЕКАТАННАЯ АРМАТУРНАЯ СТАЛЬ ГЛАДКАЯ КЛАССА А-1, ДИАМЕТРОМ 8 ММ	ТН		0,038	9351140,00	355343,32
Итого по разделу " КРЫШО И ПАНДУС"							3314605,53

ОТМОСТКА

96	E11-01-002-03	УСТРОЙСТВО ПОДСТИЛАЮЩИХ СЛОЕВ: ГРАВИЙНЫХ	1 М3		3,71	133064,15	493668,00
96.1	00001	ЗАТРАТЫ ТРУДА РАБОЧИХ-СТРОИТЕЛЕЙ	ЧЕЛ-ЧАС	2,4	8,904	20538,48	182874,63
96.2	00003	ЗАТРАТЫ ТРУДА МАШИНИСТОВ	ЧЕЛ-ЧАС	0,55	2,0405	0,00	0,00
96.3	00112	АВТОПОГРУЗЧИКИ 5 Т	МАШ-ЧАС	0,09	0,3339	78090,00	26074,25
96.4	00660	КОМПРЕССОРЫ ПЕРЕДВИЖНЫЕ С ДВИГАТЕЛЕМ ВНУТРЕННЕГО СГОРАНИЯ ДАВЛЕНИЕМ ДО 686 КПА /7 АТ/ 5 М3/МИН	МАШ-ЧАС	0,46	1,7066	64113,00	109415,25
96.5	01866	ТРАМБОВКИ ПНЕВМАТИЧЕСКИЕ ПРИ РАБОТЕ ОТ КОМПРЕССОРА	МАШ-ЧАС	0,93	3,4503	7220,00	24911,17
96.6	09219	ВОДА	М3	0,15	0,5565	1200,00	667,80
96.7	45056	ГРАВИЙ ДЛЯ СТРОИТЕЛЬНЫХ РАБОТ ФРАКЦИИ 20-40 ММ	М3	1,28	4,7488	31529,00	149724,92
97	E11-01-011-01	УСТРОЙСТВО СТЯЖЕК: ЦЕМЕНТНЫХ ТОЛЩИНОЙ 60 ММ	100 М2		0,53	1689038,47	895190,39
97.1	00001	ЗАТРАТЫ ТРУДА РАБОЧИХ-СТРОИТЕЛЕЙ	ЧЕЛ-ЧАС	39,51	20,9403	20538,48	430081,93
97.2	00003	ЗАТРАТЫ ТРУДА МАШИНИСТОВ	ЧЕЛ-ЧАС	1,27	0,6731	0,00	0,00
97.3	00404	ВИБРАТОР ПОВЕРХНОСТНЫЙ	МАШ-ЧАС	9,07	4,8071	655,00	3148,65
97.4	09219	ВОДА	М3	3,5	1,855	1200,00	2226,00
97.5	45034	РАСТВОР ГОТОВЫЙ КЛАДОЧНЫЙ ТЯЖЕЛЫЙ ЦЕМЕНТНЫЙ	М3	2,04	1,0812	425207,00	459733,81
98	E11-01-011-02	УСТРОЙСТВО СТЯЖЕК: ЦЕМЕНТНЫХ НА КАЖДЫЕ 5 ММ ИЗМЕНЕНИЯ ТОЛЩИНЫ СТЯЖКИ ДОБАВЛЯТЬ К=5 НОРМЕ 11-01-011-01	100 М2		0,53	1143222,05	605907,69
98.1	00001	ЗАТРАТЫ ТРУДА РАБОЧИХ-СТРОИТЕЛЕЙ	ЧЕЛ-ЧАС	2,5	1,325	20538,48	27213,49
98.2	00003	ЗАТРАТЫ ТРУДА МАШИНИСТОВ	ЧЕЛ-ЧАС	1,05	0,5565	0,00	0,00
98.3	00404	ВИБРАТОР ПОВЕРХНОСТНЫЙ	МАШ-ЧАС	11,6	6,148	655,00	4026,94
98.4	45034	РАСТВОР ГОТОВЫЙ КЛАДОЧНЫЙ ТЯЖЕЛЫЙ ЦЕМЕНТНЫЙ	М3	2,55	1,3515	425207,00	574667,26
99	E09-06-024-10	МОНТАЖ МЕТАЛЛИЧЕСКОЙ ЛЕСТНИЦ	1 Т КОНСТРУКЦИИ		0,208	11928634,36	2481155,95

99.1	00001	ЗАТРАТЫ ТРУДА РАБОЧИХ-СТРОИТЕЛЕЙ	ЧЕЛ-ЧАС	38,26	7,95808	20538,48	163446,87
99.2	00003	ЗАТРАТЫ ТРУДА МАШИНИСТОВ	ЧЕЛ-ЧАС	0,89	0,18512	0,00	0,00
99.3	00977	ЛЕБЕДКИ ЭЛЕКТРИЧЕСКИЕ, ТЯГОВЫМ УСИЛИЕМ 19,62 КН / 2 Т	МАШ-ЧАС	10,09	2,09872	1400,00	2938,21
99.4	01513	ПРЕОБРАЗОВАТЕЛИ СВАРОЧНЫЕ С НОМИНАЛЬНЫМ СВАРОЧНЫМ ТОКОМ 315-500 А	МАШ-ЧАС	10,97	2,28176	4500,00	10267,92
99.5	02509	АВТОМОБИЛЬ БОРТОВОЙ, ГРУЗОПОДЪЕМНОСТЬЮ ДО 5 Т	МАШ-ЧАС	0,44	0,09152	54548,00	4992,23
99.6	02577	АППАРАТ ДЛЯ ГАЗОВОЙ СВАРКИ И РЕЗКИ	МАШ-ЧАС	2,09	0,43472	4500,00	1956,24
99.7	34241	КИСЛОРОД ТЕХНИЧЕСКИЙ ГАЗООБРАЗНЫЙ	М3	1,7	0,3536	3500,00	1237,60
99.8	35310	ЭЛЕКТРОДЫ Д 4 ММ: Э42	ТН	0,006	0,00125	14700000,00	18345,60
99.9	45077	ПРОПАН-БУТАН, СМЕСЬ ТЕХНИЧЕСКАЯ	КГ	0,51	0,10608	3500,00	371,28
99.10	50781	СТАЛЬНЫЕ КОНСТРУКЦИИ	ТН	1	0,208	10950000,00	2277600,00
100	E15-04-030-4	МАСЛЯНАЯ ОКРАСКА МЕТАЛЛИЧЕСКИХ ПОВЕРХНОСТЕЙ: МЕТАЛ. КОНСТРУКЦИЯ, КОЛИЧЕСТВО ОКРАСОК 2	100 М2		0,12	2036050,83	244326,10
100.1	00001	ЗАТРАТЫ ТРУДА РАБОЧИХ-СТРОИТЕЛЕЙ	ЧЕЛ-ЧАС	71,06	8,5272	20538,48	175135,73
100.2	00003	ЗАТРАТЫ ТРУДА МАШИНИСТОВ	ЧЕЛ-ЧАС	0,04	0,0048	0,00	0,00
100.3	02499	АВТОМОБИЛИ БОРТОВЫЕ ГРУЗОПОДЪЕМНОСТЬЮ ДО 5 Т	МАШ-ЧАС	0,03	0,0036	54548,00	196,37
100.4	31066	КРАСКИ МАСЛЯНЫЕ ЦВЕТНЫЕ ДЛЯ ВНУТРЕННИХ РАБОТ МА-011	ТН	0,0246	0,00295	22000000,00	64944,00
100.5	31656	ОЛИФА НАТУРАЛЬНАЯ	КГ	2,7	0,324	12500,00	4050,00
Итого по разделу " ОТМОСТКА"							4720248,13

КОЗЫРЕК

101	E09-03-012-1	МОНТАЖ СТРОПИЛЬНЫХ И ПОДСТРОПИЛЬНЫХ ФЕРМ НА ВЫСОТЕ ДО 25 М ПРОЛОТОМ ДО 24 М МАССОЙ: ДО 3,0 Т	1 Т КОНСТРУКЦИИ		0,03	717202,98	21516,09
101.1	00001	ЗАТРАТЫ ТРУДА РАБОЧИХ-СТРОИТЕЛЕЙ	ЧЕЛ-ЧАС	25,53	0,7659	20538,48	15730,42
101.2	00003	ЗАТРАТЫ ТРУДА МАШИНИСТОВ	ЧЕЛ-ЧАС	4,92	0,1476	0,00	0,00
101.3	00762	КРАНЫ 10 Т НА АВТОМОБИЛЬНОМ ХОДУ ПРИ РАБОТЕ НА ДРУГИХ ВИДАХ СТРОИТЕЛЬСТВА	МАШ-ЧАС	0,47	0,0141	93933,00	1324,46
101.4	01147	МАШИНЫ ШЛИФОВАЛЬНЫЕ ЭЛЕКТРИЧЕСКИЕ	МАШ-ЧАС	0,23	0,0069	1500,00	10,35

101.5	01513	ПРЕОБРАЗОВАТЕЛИ СВАРОЧНЫЕ С НОМИНАЛЬНЫМ СВАРОЧНЫМ ТОКОМ 315-500 А	МАШ-ЧАС	0,6	0,018	4500,00	81,00
101.6	02509	АВТОМОБИЛЬ БОРТОВОЙ, ГРУЗОПОДЪЕМНОСТЬЮ ДО 5 Т	МАШ-ЧАС	0,71	0,0213	54548,00	1161,87
101.7	02577	АППАРАТ ДЛЯ ГАЗОВОЙ СВАРКИ И РЕЗКИ	МАШ-ЧАС	0,9	0,027	4500,00	121,50
101.8	30322	БОЛТЫ СТРОИТЕЛЬНЫЕ С ГАЙКАМИ И ШАЙБАМИ	ТН	0,0019	0,00006	18500000,00	1054,50
101.9	34241	КИСЛОРОД ТЕХНИЧЕСКИЙ ГАЗООБРАЗНЫЙ	МЗ	0,72	0,0216	3500,00	75,60
101.10	35310	ЭЛЕКТРОДЫ Д 4 ММ: Э42	ТН	0,0027	0,00008	14700000,00	1190,70
101.11	36023	БРУСКИ ОБРЕЗНЫЕ ИЗ ХВОЙНЫХ ПОРОД ДЛИНОЙ 4-6.5М, ШИРИНОЙ 75-150ММ, ТОЛЩИНОЙ 40-75 ММ, 1 СОРТА	МЗ	0,00103	0,00003	2700000,00	83,43
101.12	44897	ШЛИФКРУГИ	ШТ	0,06	0,0018	1200,00	2,16
101.13	45077	ПРОПАН-БУТАН, СМЕСЬ ТЕХНИЧЕСКАЯ	КГ	0,22	0,0066	3500,00	23,10

101.14	50756	ОТДЕЛЬНЫЕ КОНСТРУКТИВНЫЕ ЭЛЕМЕНТЫ ЗДАНИЙ И СООРУЖЕНИЙ С ПРЕОБЛАДАНИЕМ ГОРЯЧЕКАТАННЫХ ПРОФИЛЕЙ МАССОЙ 0.1 ДО 0.5 Т	ТН	0,002	0,00006	10950000,00	657,00
102	03582	МЕТАЛЛИЧЕСКИЙ ПРОФИЛЬ 40Х40Х2,5ММ	ТН		0,03	6700000,00	201000,00
103	E09-03-015-1	МОНТАЖ ПРОГОНОВ ИЗ ПРОФИЛЯ	1 Т КОНСТРУКЦ ИИ		0,017	449629,01	7643,69
103.1	00001	ЗАТРАТЫ ТРУДА РАБОЧИХ-СТРОИТЕЛЕЙ	ЧЕЛ-ЧАС	15,79	0,26843	20538,48	5513,14
103.2	00003	ЗАТРАТЫ ТРУДА МАШИНИСТОВ	ЧЕЛ-ЧАС	1,75	0,02975	0,00	0,00
103.3	00762	КРАНЫ 10 Т НА АВТОМОБИЛЬНОМ ХОДУ ПРИ РАБОТЕ НА ДРУГИХ ВИДАХ СТРОИТЕЛЬСТВА	МАШ-ЧАС	0,13	0,00221	93933,00	207,59
103.4	01513	ПРЕОБРАЗОВАТЕЛИ СВАРОЧНЫЕ С НОМИНАЛЬНЫМ СВАРОЧНЫМ ТОКОМ 315-500 А	МАШ-ЧАС	0,58	0,00986	4500,00	44,37
103.5	02509	АВТОМОБИЛЬ БОРТОВОЙ, ГРУЗОПОДЪЕМНОСТЬЮ ДО 5 Т	МАШ-ЧАС	0,19	0,00323	54548,00	176,19
103.6	02577	АППАРАТ ДЛЯ ГАЗОВОЙ СВАРКИ И РЕЗКИ	МАШ-ЧАС	0,67	0,01139	4500,00	51,26
103.7	30322	БОЛТЫ СТРОИТЕЛЬНЫЕ С ГАЙКАМИ И ШАЙБАМИ	ТН	0,003	0,00005	18500000,00	943,50
103.8	34241	КИСЛОРОД ТЕХНИЧЕСКИЙ ГАЗООБРАЗНЫЙ	МЗ	0,5	0,0085	3500,00	29,75
103.9	35310	ЭЛЕКТРОДЫ Д 4 ММ: Э42	ТН	0,0026	0,00004	14700000,00	649,74
103.10	44897	ШЛИФКРУГИ	ШТ	0,03	0,00051	1200,00	0,61
103.11	45077	ПРОПАН-БУТАН, СМЕСЬ ТЕХНИЧЕСКАЯ	КГ	0,15	0,00255	3500,00	8,93
103.12	50756	ОТДЕЛЬНЫЕ КОНСТРУКТИВНЫЕ ЭЛЕМЕНТЫ ЗДАНИЙ И СООРУЖЕНИЙ С ПРЕОБЛАДАНИЕМ ГОРЯЧЕКАТАННЫХ ПРОФИЛЕЙ МАССОЙ 0.1 ДО 0.5 Т	ТН	0,0001	0,00000	10950000,00	18,62
104	03582	МЕТАЛЛИЧЕСКИЙ ПРОФИЛЬ 40Х40Х2,5ММ	ТН		0,017	6700000,00	113900,00
105	E12-03-004-01	УСТРОЙСТВО КРОВЕЛЬ ИЗ ПРОФНАСТИЛ ПО ДЕРЕВЯННОЙ ОБРЕШЕТКЕ: ПРОСТЫЕ	100 М		0,024	1071713,28	25721,12
105.1	00001	ЗАТРАТЫ ТРУДА РАБОЧИХ-СТРОИТЕЛЕЙ	ЧЕЛ-ЧАС	38,53	0,92472	20538,48	18992,34
105.2	00003	ЗАТРАТЫ ТРУДА МАШИНИСТОВ	ЧЕЛ-ЧАС	1,19	0,02856	0,00	0,00
105.3	00521	ДРЕЛИ ЭЛЕКТРИЧЕСКИЕ	МАШ-ЧАС	2,41	0,05784	668,00	38,64
105.4	00762	КРАНЫ 10 Т НА АВТОМОБИЛЬНОМ ХОДУ ПРИ РАБОТЕ НА ДРУГИХ ВИДАХ СТРОИТЕЛЬСТВА	МАШ-ЧАС	0,29	0,00696	93933,00	653,77
105.5	02509	АВТОМОБИЛЬ БОРТОВОЙ, ГРУЗОПОДЪЕМНОСТЬЮ ДО 5 Т	МАШ-ЧАС	0,4	0,0096	54548,00	523,66
105.6	030818	ВИНТЫ САМОНАРЕЗАЮЩИЕ С УПЛОТНИТЕЛЬНОЙ ПРОКЛАДКОЙ 4,8Х33	ШТ	645	15,48	96,00	1486,08
105.7	030819	ВИНТЫ САМОНАРЕЗАЮЩИЕ С УПЛОТНИТЕЛЬНОЙ ПРОКЛАДКОЙ 4,8Х80	ШТ	81	1,944	96,00	186,62
105.8	030823	ПРОКЛАДКИ УПЛОТНИТЕЛЬНЫЕ ПЕНОПОЛИУРЕТАНОВЫЕ-ДЛЯ МЕТАЛЛОЧЕРЕПИЦЫ	М	16	0,384	10000,00	3840,00
106	31933	ПРОФНАСТИЛ ТОЛЩ. 0,4 ММ (КОЭФ.1,1)	М2		2,64	62607,00	165282,48
107	E15-01-092-1	ИЗГОТОВЛЕНИЕ ПАНЕЛЕЙ ИЗ ЛИСТОВ "ТУНКАФОН"	100М2		0,05	4192170,06	209608,50

107.1	00001	ЗАТРАТЫ ТРУДА РАБОЧИХ-СТРОИТЕЛЕЙ	ЧЕЛ-ЧАС	191,14	9,557	20538,48	196286,25
107.2	00003	ЗАТРАТЫ ТРУДА МАШИНИСТОВ	ЧЕЛ-ЧАС	49,2	2,46	0,00	0,00
107.3	00521	ДРЕЛИ ЭЛЕКТРИЧЕСКИЕ	МАШ-ЧАС	9,23	0,4615	668,00	308,28
107.4	01523	ПИЛА ДИСКОВАЯ ЭЛЕКТРИЧЕСКАЯ	МАШ-ЧАС	26,45	1,3225	803,00	1061,97
107.5	02667	СТАНОК ФРЕЗЕРНЫЙ	МАШ-ЧАС	49,2	2,46	1200,00	2952,00
107.6	30625	ВЬЕЖЖНЫЕ КЛЕПКИ	ШТ	1200	60	150,00	9000,00
108	59977	ПАНЕЛИ "ТУНКАФОН"	м2		5,4	44500,00	240300,00
109	E15-01-091-1	ОБЛИЦОВКА ФАСАДА ДЕКОРАТИВНЫМИ ПАНЕЛЯМИ ТИПА "ТУНКАФОН"	100М2		0,05	6113701,07	305685,05
109.1	00001	ЗАТРАТЫ ТРУДА РАБОЧИХ-СТРОИТЕЛЕЙ	ЧЕЛ-ЧАС	204,1	10,205	20538,48	209593,19
109.2	00003	ЗАТРАТЫ ТРУДА МАШИНИСТОВ	ЧЕЛ-ЧАС	1,07	0,0535	0,00	0,00
109.3	00131	АГРЕГАТЫ СВАРОЧНЫЕ ЭЛЕКТРИЧЕСКИЕ ПЕРЕДВИЖНЫЕ ДЛЯ ПОДВОДНОЙ СВАРКИ И РЕЗКИ МЕТАЛЛОВ	МАШ-ЧАС	4,36	0,218	27500,00	5995,00
109.4	00521	ДРЕЛИ ЭЛЕКТРИЧЕСКИЕ	МАШ-ЧАС	11,8	0,59	668,00	394,12

109.5	01147	МАШИНЫ ШЛИФОВАЛЬНЫЕ ЭЛЕКТРИЧЕСКИЕ	МАШ-ЧАС	0,16	0,008	1500,00	12,00	
109.6	01522	ПОДЪЕМНИКИ МАЧТОВЫЕ СТРОИТЕЛЬНЫЕ 0,5 Т	МАШ-ЧАС	0,46	0,023	13572,00	312,16	
109.7	02209	ШУРУПОВЕРТ	МАШ-ЧАС	21,6	1,08	1500,00	1620,00	
109.8	02509	АВТОМОБИЛЬ БОРТОВОЙ, ГРУЗОПОДЪЕМНОСТЬЮ ДО 5 Т	МАШ-ЧАС	0,61	0,0305	54548,00	1663,71	
109.9	02577	АППАРАТ ДЛЯ ГАЗОВОЙ СВАРКИ И РЕЗКИ	МАШ-ЧАС	0,31	0,0155	4500,00	69,75	
109.10	02875	ПЕРФОРАТОРЫ ЭЛЕКТРИЧЕСКИЕ	МАШ-ЧАС	80	4	1200,00	4800,00	
109.11	29160	ВИНТЫ САМОНАРЕЗАЮЩИЕ	ШТ	2400	120	500,00	60000,00	
109.12	29161	АНКЕРНЫЕ БОЛТЫ	ШТ	200	10	2000,00	20000,00	
109.13	31419	ГРУНТОВКА ГФ-021 КРАСНО-КОРИЧНЕВАЯ	ТН	0,0003	0,00001	13000000,00	195,00	
109.14	34241	КИСЛОРОД ТЕХНИЧЕСКИЙ ГАЗООБРАЗНЫЙ	М3	0,511	0,02555	3500,00	89,43	
109.15	35346	ЭЛЕКТРОДЫ УОНИ 13-45	КГ	1,25	0,0625	14700,00	918,75	
109.16	45077	ПРОПАН-БУТАН, СМЕСЬ ТЕХНИЧЕСКАЯ	КГ	0,114	0,0057	3500,00	19,95	
109.17	96384	КАНАТ ДВОЙНОЙ СВИВКИ ТИПА ТК 6Х19-1-6-12-10-С. ОЦИНКОВАННЫЙ ИЗ ПРОВОЛОК МАРКИ В МАРКИРОВОЧНОЙ ГРУППЫ 1770 Н ММ2, ДИАМ. 5,5 ММ	10 М	0,003	0,00015	0,00	0,00	
110	E12-01-009-02	УСТРОЙСТВО ВОДОСТОЧНЫХ ЛОТКОВ	100 М		0,04	691959,63	27678,39	
110.1	00001	ЗАТРАТЫ ТРУДА РАБОЧИХ-СТРОИТЕЛЕЙ	ЧЕЛ-ЧАС	31,41	1,2564	20538,48	25804,55	
110.2	00003	ЗАТРАТЫ ТРУДА МАШИНИСТОВ	ЧЕЛ-ЧАС	0,25	0,01	0,00	0,00	
110.3	00762	КРАНЫ 10 Т НА АВТОМОБИЛЬНОМ ХОДУ ПРИ РАБОТЕ НА ДРУГИХ ВИДАХ СТРОИТЕЛЬСТВА	МАШ-ЧАС	0,05	0,002	93933,00	187,87	
110.4	02509	АВТОМОБИЛЬ БОРТОВОЙ, ГРУЗОПОДЪЕМНОСТЬЮ ДО 5 Т	МАШ-ЧАС	0,09	0,0036	54548,00	196,37	
110.5	30383	ГВОЗДИ ПРОВОЛОЧНЫЕ ОЦИНКОВАННЫЕ ДЛЯ АСБЕСТОЦЕМЕНТНОЙ КРОВЛИ 4,5Х120 ММ	ТН	0,0038	0,00015	9800000,00	1489,60	
111	44235	ЛОТОК ДЛЯ ДОЖДЕВЫХ СТОКОВ ОКРАШЕННЫЙ	М		4	23000,00	92000,00	
Итого по разделу " КОЗЫРЕК"							1410335,32	
ИТОГО:							388191338,	15
Затраты на строительные материалы, изделия и конструкции							308691050,79	

Затраты на основную заработную плату с учетом начислений на социальное страхование	71057866,93
Нормативная трудоемкость строительства объекта, определяемая по ресурсной смете, в чел.-часах	3459,74
Затраты на эксплуатацию машин и механизмов	8442420,43
Итого прямые затраты	388191338,15
Итого с прочими затратами	388191338,15
Итого стоимость строительства в текущих ценах без НДС	388191338,15
Всего стоимость строительства в текущих ценах с НДС	388191338,15

Составил: _____

Проверил: _____

СТРОИТЕЛЬСТВО ЗДАНИЯ СПОРТ ЗАЛ РАЗМ: 9X18 М С ВСПОМОГАТЕЛЬНЫМИ ПОМЕЩЕНИЯМИ ДЛЯ ШКОЛЫ №97 В К-КЕ "ТИНИБЕК" КАСАНСКОГО РАЙОНА

наименование (объекта) стройки (предприятия, здания, сооружения)

СВОДНО-РЕСУРСНАЯ ВЕДОМОСТЬ № 1

на **ВСПОМОГАТЕЛЬНЫЙ ПОМЕЩЕНИЯ**

(наименование работ)

№ п/п	Обоснование (Код ресурса)	Наименование ресурсов	Ед. изм.	Количество	Цена	Стоимость
1	2	3	4	5	6	7
ТРУДОВЫЕ РЕСУРСЫ						
1	00001	ЗАТРАТЫ ТРУДА РАБОЧИХ-СТРОИТЕЛЕЙ	ЧЕЛ-ЧАС	2472,24221	20538,48	50776097,19
2	00003	ЗАТРАТЫ ТРУДА МАШИНИСТОВ	ЧЕЛ-ЧАС	111,82102	0,00	0,00
ИТОГО ТРУДОВЫЕ РЕСУРСЫ:						50776097,19
СТРОИТЕЛЬНЫЕ МАШИНЫ И МЕХАНИЗМЫ						
1	00112	АВТОПОГРУЗЧИКИ 5 Т	МАШ-ЧАС	3,97908	78090,00	310726,3572
2	00131	АГРЕГАТЫ СВАРОЧНЫЕ ЭЛЕКТРИЧЕСКИЕ ПЕРЕДВИЖНЫЕ ДЛЯ ПОДВОДНОЙ СВАРКИ И РЕЗКИ МЕТАЛЛОВ	МАШ-ЧАС	1,0464	27500,00	28776
3	00133	АГРЕГАТЫ ЭЛЕКТРОНАСОСНЫЕ С РЕГУЛИРОВАНИЕМ ПОДАЧИ ВРУЧНУЮ ДЛЯ СТРОИТЕЛЬНЫХ РАСТВОРОВ ПОДАЧА 2 МЗ/Ч, НАПОР 150 М	МАШ-ЧАС	2,1476	6111,30	13124,62788
4	00163	АВТОМОБИЛЬ-САМОСВАЛ, ГРУЗОПОДЪЕМНОСТЬЮ ДО 10 Т	МАШ-ЧАС	1,5093	57980,00	87509,214
5	00185	АВТОПОГРУЗЧИКИ ПРИ РАБОТЕ НА ДРУГИХ ВИДАХ СТРОИТЕЛЬСТВА 3 Т	МАШ-ЧАС	0,192	137523,00	26404,416
6	001938	ЭКСКАВАТОРЫ НА ГУСЕНИЧНОМ ХОДУ ТИПА "ATLAS", "VOLVO", "KOMATSU", "HITACHI", "LIEBHERR", ХТ 876 (КИТАЙ) С ЕМКОСТЬЮ КОВША 0,25 МЗ	МАШ-ЧАС	1,3947	133071,00	185594,1237
7	001940	ЭКСКАВАТОРЫ НА ГУСЕНИЧНОМ ТИПА "ATLAS", "VOLVO", "KOMATSU", "HITACHI", "LIEBHERR" С ЕМКОСТЬЮ КОВША 0,5 МЗ	МАШ-ЧАС	1,91438	196161,00	375526,6952
8	00257	БУЛЬДОЗЕРЫ 59 КВТ /80 Л.С/ ПРИ РАБОТЕ НА ДРУГИХ ВИДАХ СТРОИТЕЛЬСТВА	МАШ-ЧАС	0,25557	95182,00	24325,66374
9	00258	БУЛЬДОЗЕРЫ 79 КВТ /108 Л.С/ ПРИ РАБОТЕ НА ДРУГИХ ВИДАХ СТРОИТЕЛЬСТВА	МАШ-ЧАС	0,65692	109377,00	71851,93884
10	00403	ВИБРАТОР ГЛУБИННЫЙ	МАШ-ЧАС	25,54767	1081,00	27617,03127
11	00404	ВИБРАТОР ПОВЕРХНОСТНЫЙ	МАШ-ЧАС	22,05768	655,00	14447,7804
12	00521	ДРЕЛИ ЭЛЕКТРИЧЕСКИЕ	МАШ-ЧАС	8,50635	668,00	5682,2418
13	00620	КАТКИ ДОРОЖНЫЕ САМОХОДНЫЕ ГЛАДКИЕ 5 Т	МАШ-ЧАС	0,61712	102550,00	63285,656
14	00659	КОМПРЕССОРЫ ПЕРЕДВИЖНЫЕ С ДВИГАТЕЛЕМ ВНУТРЕННЕГО СГОРАНИЯ ДАВЛЕНИЕМ ДО 686 КПА /7 АТ/ 2,2 МЗ/МИН	МАШ-ЧАС	1,104	57050,00	62983,2
15	00660	КОМПРЕССОРЫ ПЕРЕДВИЖНЫЕ С ДВИГАТЕЛЕМ ВНУТРЕННЕГО СГОРАНИЯ ДАВЛЕНИЕМ ДО 686 КПА /7 АТ/ 5 МЗ/МИН	МАШ-ЧАС	1,3984	64113,00	89655,6192
						0
16	00762	КРАНЫ 10 Т НА АВТОМОБИЛЬНОМ ХОДУ ПРИ РАБОТЕ НА ДРУГИХ ВИДАХ СТРОИТЕЛЬСТВА	МАШ-ЧАС	22,48476	93933,00	2112060,961
17	00913	КОТЛЫ БИТУМНЫЕ ПЕРЕДВИЖНЫЕ 400Л	МАШ-ЧАС	17,75472	3916,00	69527,48352
18	00975	ЛЕБЕДКИ ЭЛЕКТРИЧЕСКИЕ, ТЯГОВЫМ УСИЛИЕМ ДО 5,79 КН /0,59 Т/	МАШ-ЧАС	0,00352	1220,00	4,2944
19	00976	ЛЕБЕДКИ ЭЛЕКТРИЧЕСКИЕ, ТЯГОВЫМ УСИЛИЕМ ДО 12,26 КН /1,25 Т/	МАШ-ЧАС	0,711	1220,00	867,42
20	01041	ШУРУПОВЕРТЫ	МАШ-ЧАС	0,1608	1500,00	241,2
21	01068	МАШИНЫ БУРИЛЬНО-КРАНОВЫЕ С ГЛУБИНОЙ БУРЕНИЯ 1,5-3 М НА ТРАКТОРЕ 66 КВТ /90 Л.С/	МАШ-ЧАС	0,44759	100747,00	45093,34973
22	01135	МАШИНЫ ПОЛИВОМОЕЧНЫЕ 6000 Л	МАШ-ЧАС	0,65208	124366,00	81096,58128
23	01147	МАШИНЫ ШЛИФОВАЛЬНЫЕ ЭЛЕКТРИЧЕСКИЕ	МАШ-ЧАС	0,0384	1500,00	57,6
24	01522	ПОДЪЕМНИКИ МАЧТОВЫЕ СТРОИТЕЛЬНЫЕ 0,5 Т	МАШ-ЧАС	3,9553	13572,00	53681,3316
25	01523	ПИЛА ДИСКОВАЯ ЭЛЕКТРИЧЕСКАЯ	МАШ-ЧАС	6,668	803,00	5354,404
26	01571	ПИЛА ЭЛЕКТРИЧЕСКАЯ ЦЕПНАЯ	МАШ-ЧАС	0,93554	650,00	608,101
27	01603	РАСТВОРОМЕШАЛКИ ДЛЯ ПРИГОТОВЛЕНИЯ ВОДОЦЕМЕНТНЫХ И ДРУГИХ РАСТВОРОВ 350 Л	МАШ-ЧАС	0,0742	3456,00	256,4352
28	01608	РАСТВОРОНАСОСЫ ПРОИЗВОД. 3 МЗ/Ч	МАШ-ЧАС	2,1962	1200,00	2635,44
29	01609	РАСТВОРОНАСОС 1 МЗ	МАШ-ЧАС	9,701	1200,00	11641,2
30	01866	ТРАМБОВКИ ПНЕВМАТИЧЕСКИЕ ПРИ РАБОТЕ ОТ КОМПРЕССОРА	МАШ-ЧАС	8,64501	7220,00	62416,9722

31	02016	УСТАНОВКИ ДЛЯ РУЧНОЙ ДУГОВОЙ СВАРКИ /ПОСТОЯННОГО ТОКА/	МАШ-ЧАС	87,14949	3180,00	277135,3782
32	02065	УСТАНОВКИ ДЛЯ СВАРКИ ПОЛИЭТИЛЕНОВОЙ ПЛЕНКИ	МАШ-ЧАС	4,368	1200,00	5241,6
33	02209	ШУРУПОВЕРТ	МАШ-ЧАС	9,78936	1500,00	14684,04
34	02499	АВТОМОБИЛИ БОРТОВЫЕ ГРУЗОПОДЪЕМНОСТЬЮ ДО 5 Т	МАШ-ЧАС	0,75097	54548,00	40963,91156
35	02509	АВТОМОБИЛЬ БОРТОВОЙ, ГРУЗОПОДЪЕМНОСТЬЮ ДО 5 Т	МАШ-ЧАС	8,20688	54548,00	447668,8902
36	02577	АППАРАТ ДЛЯ ГАЗОВОЙ СВАРКИ И РЕЗКИ	МАШ-ЧАС	0,0744	4500,00	334,8
37	02667	СТАНОК ФРЕЗЕРНЫЙ	МАШ-ЧАС	11,808	1200,00	14169,6
38	02875	ПЕРФОРАТОРЫ ЭЛЕКТРИЧЕСКИЕ	МАШ-ЧАС	26,29439	1200,00	31553,268
ИТОГО СТРОИТЕЛЬНЫЕ МАШИНЫ И МЕХАНИЗМЫ:						4664804,827
СТРОИТЕЛЬНЫЕ МАТЕРИАЛЫ И КОНСТРУКЦИИ						
1		ПАНЕЛИ ПЕРЕКРЫТИЙ МНОГОПУСТОТНЫЕ СЕРИИ 1.141-25С СЕЙСМИЧНОСТЬ 8 БАЛЛОВ ПК 42 12 С 8	ШТ	4	907162,00	3628648
2		ПАНЕЛИ ПЕРЕКРЫТИЙ МНОГОПУСТОТНЫЕ СЕРИИ 1.141-25С СЕЙСМИЧНОСТЬ 8 БАЛЛОВ ПК 42 10 С 8	ШТ	4	836710,00	3346840
3		ПАНЕЛИ ПЕРЕКРЫТИЙ МНОГОПУСТОТНЫЕ СЕРИИ 1.141-25С СЕЙСМИЧНОСТЬ 8 БАЛЛОВ ПК 8-59 10 С 8	ШТ	4	1356219,00	5424876
4		ПАНЕЛИ ПЕРЕКРЫТИЙ МНОГОПУСТОТНЫЕ СЕРИИ 1.141-25С СЕЙСМИЧНОСТЬ 8 БАЛЛОВ ПК 8-59 12-С 8	ШТ	4	1460394,00	5841576
5	030818	ВИНТЫ САМОНАРЕЗАЮЩИЕ С УПЛОТНИТЕЛЬНОЙ ПРОКЛАДКОЙ 4,8X35	ШТ	761,1	96,00	73065,6
6	030819	ВИНТЫ САМОНАРЕЗАЮЩИЕ С УПЛОТНИТЕЛЬНОЙ ПРОКЛАДКОЙ 4,8X80	ШТ	95,58	96,00	9175,68
7	030823	ПРОКЛАДКИ УПЛОТНИТЕЛЬНЫЕ ПЕНОПОЛИУРЕТАНОВЫЕ ДЛЯ МЕТАЛЛОЧЕРЕПИЦЫ	М	18,88	10000,00	188800
8	03501	СЕТКА ВР-1 Д=5ММ	ТН	0,002	10500000,00	21000
9	03502	ГОРЯЧЕКАТАННАЯ АРМАТУРНАЯ СТАЛЬ ПЕРИОДИЧЕСКОГО ПРОФИЛЯ КЛАССА А-1 ДИАМЕТРОМ 6 ММ	Т	0,182	9351140,00	1701907,48
						0
10	03504	ГОРЯЧЕКАТАННАЯ АРМАТУРНАЯ СТАЛЬ ГЛАДКАЯ КЛАССА А-1, ДИАМЕТРОМ 8 ММ	ТН	0,261	9351140,00	2440647,54
11	03517	УГОЛОК 5Х5Х5ММ	ТН	0,061	6700000,00	408700
12	03522	МЕТАЛ ЛИСТ 20Х170Х6ММ	ТН	0,012	9500000,00	114000
13	03565	ГОРЯЧЕКАТАННАЯ АРМАТУРНАЯ СТАЛЬ ПЕРИОДИЧЕСКОГО ПРОФИЛЯ КЛАССА А-III ДИАМЕТРОМ 10 ММ	ТН	0,148	9351140,00	1383968,72
14	03566	ГОРЯЧЕКАТАННАЯ АРМАТУРНАЯ СТАЛЬ ПЕРИОДИЧЕСКОГО ПРОФИЛЯ КЛАССА А-III ДИАМЕТРОМ 12 ММ	ТН	0,202	9304157,00	1879439,714
15	03567	ГОРЯЧЕКАТАННАЯ АРМАТУРНАЯ СТАЛЬ ПЕРИОДИЧЕСКОГО ПРОФИЛЯ КЛАССА А-III ДИАМЕТРОМ 14 ММ	ТН	0,083	8035773,00	666969,159
16	03568	ГОРЯЧЕКАТАННАЯ АРМАТУРНАЯ СТАЛЬ ПЕРИОДИЧЕСКОГО ПРОФИЛЯ КЛАССА А-III ДИАМЕТРОМ 16-18 ММ	ТН	0,228	8035773,00	1832156,244
17	081864	КЛИНЬЯ ДЕРЕВЯННЫЕ	ШТ	98,08	150,00	14712
18	083171	ЗВУКОИЗОЛЯЦИОННАЯ ПОДЛОЖКА ПОД ПАРКЕТ ТОЛЩ 2 ММ	М2	8,16	3500,00	28560
19	09210	ВОДА	М3	4,7254	1200,00	5670,48
20	09219	ВОДА	М3	9,05114	1200,00	10861,368
21	09249	ГРАВИЙ	М3	3,072	65000,00	199680
22	10411	КИРПИЧ КЕРАМИЧЕСКИЙ, СИЛИКАТНЫЙ ИЛИ ПУСТОТЕЛЫЙ РАЗМЕРОМ _____ МАРКА ПО ПРОЕКТУ	1000 ШТ	19,0708	850000,00	16210180
23	12135	РАСТВОР ОТДЕЛОЧНЫЙ ТЯЖЕЛЫЙ ЦЕМЕНТНЫЙ 1:3	М3	0,87	342350,00	297844,5
24	12138	РАСТВОР ОТДЕЛОЧНЫЙ ТЯЖЕЛЫЙ ЦЕМЕНТНО-ИЗВЕСТКОВЫЙ 1:1:6	М3	5,0873	342350,00	1741637,155
25	12147	РАСТВОР ОТДЕЛОЧНЫЙ ТЯЖЕЛЫЙ ИЗВЕСТКОВЫЙ 1:2,5	М3	0,473	342350,00	161931,55
26	12226	РАСТВОР ГОТОВЫЙ КЛАДОЧНЫЙ ЦЕМЕНТНЫЙ, МАРКА 100	М3	0,8648	379547,00	328232,2456
27	12373	СМЕСЬ СУХАЯ ГИПСОВАЯ	Т	0,25108	980000,00	246058,4
28	22006	БЕТОН ТЯЖЕЛЫЙ, КЛАСС В 15 (М200)	М3	12,992	462319,00	6006448,448
29	22450	РАСТВОР ГОТОВЫЙ КЛАДОЧНЫЙ ЦЕМЕНТНЫЙ, МАРКА 25	М3	0,682	296738,00	202375,316
30	22453	РАСТВОР ГОТОВЫЙ КЛАДОЧНЫЙ ЦЕМЕНТНЫЙ, МАРКА 100	М3	0,2821	379547,00	107070,2087
31	29109	ПАНЕЛИ «АЛЮПАН»	М2	25,2	123000,00	3099600
32	29160	ВИНТЫ САМОНАРЕЗАЮЩИЕ	ШТ	576	500,00	288000
33	29161	АНКЕРНЫЕ БОЛТЫ	ШТ	48	2000,00	96000
34	29840	УГОЛОК НАРУЖНЫЙ ДЛЯ ПЛАСТИКОВОГО ПЛИНТУСА	ШТ	0,56	1200,00	672
35	29841	УГОЛОК ВНУТРЕННИЙ ДЛЯ ПЛАСТИКОВОГО ПЛИНТУСА	ШТ	0,56	1200,00	672
36	29842	СОЕДИНИТЕЛЬ ДЛЯ ПЛАСТИКОВОГО ПЛИНТУСА	ШТ	3,2	1500,00	4800
37	29843	ЗАГЛУШКА ТОРЦЕВАЯ ДЛЯ ПЛАСТИКОВОГО ПЛИНТУСА	ШТ	1,28	2000,00	2560

38	29892	СУХАЯ РАСТВОРНАЯ СМЕСЬ SF-03 CRAUZIT (ШПАКЛЕВКА ФАСАДНАЯ)	КГ	87	1200,00	104400
39	29962	ЗАКЛАДНЫЕ ДЕТАЛИ ИЗ АЛЮМИНИЕВОГО ПРОФИЛЯ РАЗМЕРОМ 60X27X0,6	М	16,68	6500,00	108420
40	30009	АСБЕСТ ХРИЗОТИЛОВЫЙ МАРКИ К-6-30	ТН	0,0121	2900000,00	35090
41	30102	БИТУМЫ НЕФТЯНЫЕ СТРОИТЕЛЬНЫЕ МАРКИ БН-90/10	ТН	0,36374	3614101,00	1314593,098
42	30103	БИТУМЫ НЕФТЯНЫЕ СТРОИТЕЛЬНЫЕ МАРКИ БН-70/30	ТН	0,06566	3614101,00	237301,8717
43	30118	БИТУМ НЕФТЯНОЙ ДОРОЖНЫЙ МГ И СГ	ТН	0,65968	3614101,00	2384150,148
44	30383	ГВОЗДИ ПРОВОЛОЧНЫЕ ОЦИНКОВАННЫЕ ДЛЯ АСБЕСТОЦЕМЕНТНОЙ КРОВЛИ 4.5X120 MM	ТН	0,00129	9800000,00	12642
						0
45	30389	ГВОЗДИ СТРОИТЕЛЬНЫЕ С ПЛОСКОЙ ГОЛОВКОЙ 1.6X50 MM	ТН	0,00021	9800000,00	2058
46	30407	ГВОЗДИ СТРОИТЕЛЬНЫЕ	ТН	0,06057	9800000,00	593586
47	30625	ВЫТЯЖНЫЕ КЛЕПКИ	ШТ	288	150,00	43200
48	30652	ИЗВЕСТЬ СТРОИТЕЛЬНАЯ НЕГАШЕНАЯ КОМОВАЯ, СОРТ 1	ТН	0,00164	750000,00	1230
49	30654	ГИПСОВЫЕ ВЯЖУЩИЕ Г-3	ТН	0,01068	760000,00	8116,8
50	30702	ИТОЛЛОГРАНИТ	М2	14	77000,00	1078000
51	30732	ПЛИТКИ ДЛЯ ПОЛОВ КЕРАМИЧЕСКИЕ ГЛАДКИ НЕГЛАЗУРОВАННЫЕ ОДНОЦВЕТНЫЕ С КРАСИТЕЛЕМ КВАДРАТНЫЕ И ПРЯМОУГОЛЬНЫЕ, ТОЛЩИНОЙ 11-13 MM	М2	79,968	52000,00	4158336
52	30795	ДЮБЕЛИ РАСПОРНЫЕ ПОЛИЭТИЛЕНОВЫЕ 6X30 MM	10 ШТ	2,104	6000,00	12624
53	31054	КРАСКИ ВОДОЭМУЛЬСИОННЫЕ	ТН	0,14157	9000000,00	1274130
54	31066	КРАСКИ МАСЛЯНЫЕ ЦВЕТНЫЕ ДЛЯ ВНУТРЕННИХ РАБОТ МА-011	ТН	0,00588	22000000,00	129360
55	31088	КРАСКА "SAND-TEX" В КОМПЛЕКТЕ С ГРУНТОВКОЙ	КГ	52,722	12000,00	632664
56	31227	ЛАК БТ-783	ТН	0,0455	17500000,00	796250
57	31419	ГРУНТОВКА ГФ-021 КРАСНО-КОРИЧНЕВАЯ	ТН	0,00007	13000000,00	910
58	31434	ГРУНТОВКА	ТН	0,0195	13000000,00	253500
59	31440	ГРУНТОВКИ МАСЛЯНЫЕ, ГОТОВЫЕ К ПРИМЕНЕНИЮ	ТН	0,0024	13000000,00	31200
60	31478	ДЮБЕЛЬ-ПРОБКИ ДЛИНОЙ 65 MM	ШТ	218,021	280,00	61045,88
61	31654	ОЛИФА ДЛЯ УЛУЧШЕННОЙ ОКРАСКИ /10% НАТУРАЛЬНОЙ, 90% КОМБИНИРОВАННОЙ/	ТН	0,00362	12500000,00	45250
62	31709	ШПАТЛЕВКА КЛЕЕВАЯ	ТН	0,07924	984000,00	77972,16
63	31710	ШПАТЛЕВКА МАСЛЯНО-КЛЕЕВАЯ	ТН	0,01632	1200000,00	19584
64	31719	КЛЕЙ ДЛЯ ОБЛИЦОВОЧНЫХ РАБОТ (СУХАЯ СМЕСЬ)	ТН	0,0525	13043000,00	684757,5
65	31907	РУБЕРОИД КРОВЕЛЬНЫЙ С ПЫЛЕВИДНОЙ ПОСЫПКОЙ РКП-350Б	М2	4,004	3500,00	14014
66	31926	РУБЕРОИД КРОВЕЛЬНЫЙ С МЕЛКОЙ ПОСЫПКОЙ РМ-350	М2	101,92	3500,00	356720
67	31929	ТОЛЬ С КРУПНОЗЕРНИСТОЙ ПОСЫПКОЙ ГИДРОИЗОЛЯЦИОННЫЙ ТГ-350	М2	16,3592	3000,00	49077,6
68	31933	ПРОФНАСТИЛ ТОЛЩ 0,4 MM (КОЭФ 1,1)	М2	129,8	62607,00	8126388,6
69	32104	МАСТИКА БИТУМНАЯ КРОВЕЛЬНАЯ ГОРЯЧАЯ	ТН	0,92964	5755077,00	5350149,782
70	32105	МАСТИКА БИТУМНО-ЛАТЕКСНАЯ КРОВЕЛЬНАЯ	ТН	0,002	5755077,00	11510,154
71	32141	МАСТИКА БИТУМНО-РЕЗИНОВАЯ КРОВЕЛЬНАЯ	ТН	0,10556	5755077,00	607505,9281
72	32522	ПРОВОЛОКА КАНАТНАЯ ОЦИНКОВАННАЯ ГРУППЫ С, МАРКИ В, ДИАМЕТРОМ 3 MM	ТН	0,00008	4778611,00	382,28888
73	32524	КАТАНКА ГОРЯЧЕКАТАНАЯ ОБЫЧНОЙ ТОЧНОСТИ В МОТКАХ ИЗ СТАЛИ СВ-08А ДИАМЕТРОМ 6,3-6,5 MM	ТН	0,04189	9782608,00	409793,4491
74	32670	ПЛЕНКА ПОЛИЭТИЛЕНОВАЯ ТОЛЩИНОЙ 0,2-0,5 MM	ТН	0,02002	5000000,00	100100
75	33053	ДВЕРНЫЕ БЛОКИ ИЗ ПВХ ПРОФИЛЕЙ	М2	15,7	595072,00	9342630,4
76	33080	ОКОННЫЕ БЛОКИ ИЗ ПВХ ПРОФИЛЕЙ СО СТЕКЛОПАКЕТОМ	М2	6,4	595072,00	3808460,8
77	33138	СТЕКЛО ЖИДКОЕ КАЛИЙНОЕ	ТН	0,011	1200000,00	13200
78	33205	СЕТКА ПРОВОЛОЧНАЯ ТКАНАЯ С КВАДРАТНЫМИ ЯЧЕЙКАМИ ГРУППЫ 2 БЕЗ ПОКРЫТИЯ ИЗ НИЗКОУГЛЕРОДИСТОЙ ПРОВОЛОКИ	М2	9,8612	10500,00	103542,6
79	34001	БЕНЗИН АВИАЦИОННЫЙ Б-70	ТН	0,04277	4500000,00	192465
80	34209	АЦЕТОН ТЕХНИЧЕСКИЙ I СОРТА	ТН	0,001	3800000,00	3800
						0
81	34241	КИСЛОРОД ТЕХНИЧЕСКИЙ ГАЗООБРАЗНЫЙ	М3	0,12264	3500,00	429,24
82	34402	ВАЛИК ПАРАЛОНОВЫЙ РЕЛЬЕФНЫЙ	ШТ	2,175	15000,00	32625
83	34501	ПОРТЛАНДЦЕМЕНТ ОБЩЕСТРОИТЕЛЬНОГО НАЗНАЧЕНИЯ БЕЗДОБАВОЧНЫЙ /ПЦ-ДО/, МАРКИ 400	ТН	0,0232	677800,00	15724,96
84	34552	ЦЕМЕНТ ДЛЯ ПРИГОТОВЛЕНИЯ РАСТВОРА В ПОСТРОЕЧНЫХ УСЛОВИЯХ И ПРИ ДРУГИХ ПОДОБНЫХ СЛУЧАЯХ	ТН	0,0096	700000,00	6720
85	35310	ЭЛЕКТРОДЫ Д 4 MM Э42	ТН	0,09491	14700000,00	1395177
86	35326	ЭЛЕКТРОДЫ Д 6 MM Э42	ТН	0,00788	14700000,00	115836
87	35346	ЭЛЕКТРОДЫ УОНИ 13/45	КГ	0,3	12500,00	3750
88	35391	ВИНТЫ САМОНАРЕЗАЮЩИЕ С ОСТРЫМ КОНЦОМ ДЛИНОЙ 35 MM	ШТ	21,04	96,00	2019,84
89	35538	ШКУРКА ШЛИФОВАЛЬНАЯ ДВУХСЛОЙНАЯ С ЗЕРНИСТОСТЬЮ 40/25	М2	3,2535	12500,00	40668,75

90	36010	ЛЕСОМАТЕРИАЛЫ КРУГЛЫЕ ИЗ ХВОЙНЫХ ПОРОД ДЛЯ ВЫРАБОТКИ ПИЛОМАТЕРИАЛОВ И ЗАГОТОВОК ПЛАСТИНЫ/ ТОЛЩИНОЙ 20-24 СМ, II СОРТА	М3	0,12	2700000,00	324000
91	36024	БРУСКИ ОБРЕЗНЫЕ ИЗ ХВОЙНЫХ ПОРОД ДЛИНОЙ 4-6,5М, ШИРИНОЙ 75-150ММ, ТОЛЩИНОЙ 40-75 ММ, II СОРТА	М3	0,7744	2700000,00	2090880
92	36025	БРУСКИ ОБРЕЗНЫЕ ИЗ ХВОЙНЫХ ПОРОД ДЛИНОЙ 4-6,5М, ШИРИНОЙ 75-150ММ, ТОЛЩИНОЙ 40-75 ММ, III СОРТА	М3	1,2064	2700000,00	3257280
93	36026	БРУСКИ ОБРЕЗНЫЕ ИЗ ХВОЙНЫХ ПОРОД ДЛИНОЙ 4-6,5М, ШИРИНОЙ 75-150ММ, ТОЛЩИНОЙ 40-75 ММ, IV СОРТА	М3	0,0203	2700000,00	54810
94	36028	БРУСЬЯ ОБРЕЗНЫЕ ИЗ ХВОЙНЫХ ПОРОД ДЛИНОЙ 4-6,5М, ШИРИНОЙ 75-150ММ, ТОЛЩИНОЙ 100, 125ММ, II СОРТА	М3	0,2904	3000000,00	871200
95	36032	БРУСЬЯ ОБРЕЗНЫЕ ИЗ ХВОЙНЫХ ПОРОД ДЛИНОЙ 4-6,5М, ШИРИНОЙ 75-150ММ, ТОЛЩИНОЙ 150 ММ И БОЛЕЕ, II СОРТА	М3	0,1913	3000000,00	573900
96	36049	ДОСКИ ОБРЕЗНЫЕ ИЗ ХВОЙНЫХ ПОРОД ДЛИНОЙ 4-6,5 М, ШИРИНОЙ 75-150, ММ ТОЛЩИНОЙ 19-22 ММ, III СОРТА	М3	0,12	3000000,00	360000
97	36053	ДОСКИ ОБРЕЗНЫЕ ИЗ ХВОЙНЫХ ПОРОД ДЛИНОЙ 4-6,5 М, ШИРИНОЙ 75-150 ММ, ТОЛЩИНОЙ 25 ММ, III СОРТА	М3	0,03836	3000000,00	115080
98	36059	ДОСКИ ОБРЕЗНЫЕ ИЗ ХВОЙНЫХ ПОРОД ДЛИНОЙ 4-6,5 М, ШИРИНОЙ 75-150 ММ, ТОЛЩИНОЙ 44 ММ И БОЛЕЕ, I СОРТА	М3	4,0172	2700000,00	10846440
99	36061	ДОСКИ ОБРЕЗНЫЕ ИЗ ХВОЙНЫХ ПОРОД ДЛИНОЙ 4-6,5 М, ШИРИНОЙ 75-150 ММ, ТОЛЩИНОЙ 44 ММ И БОЛЕЕ, III СОРТА	М3	0,63047	2700000,00	1702269
100	36077	ДОСКИ НЕОБРЕЗНЫЕ ИЗ ХВОЙНЫХ ПОРОД ДЛИНОЙ 4-6,5 М, ЛЮБОЙ ШИРИНЫ, ТОЛЩИНОЙ 32-40 ММ, III СОРТА	М3	2,124	2700000,00	5734800
101	36080	ДОСКИ НЕОБРЕЗНЫЕ ИЗ ХВОЙНЫХ ПОРОД ДЛИНОЙ 4-6,5 М, ЛЮБОЙ ШИРИНЫ, ТОЛЩИНОЙ 44 ММ И БОЛЕЕ, II СОРТА	М3	0,0204	2700000,00	55080
102	36138	ДОСКИ НЕОБРЕЗНЫЕ ИЗ ХВОЙНЫХ ПОРОД ДЛИНОЙ 2-3,75 М, ЛЮБОЙ ШИРИНЫ, ТОЛЩИНОЙ 32, 40 ММ, IV СОРТА	М3	0,00532	2865800,00	15246,056
103	36286	СНЕГОЗАДЕРЖАТЕЛИ ИЗ КОМПЛЕКТА ПРОФНАСТИЛА	М	20	18000,00	360000
104	37924	ВОРОНКИ	ШТ	7	10000,00	70000
105	37925	КРОНШТЕЙН	ШТ	7	10000,00	70000
106	38725	ГРУНТОВКА НА АКРИЛОВОЙ ОСНОВЕ	КГ	0,22098	10500,00	2320,29
107	44050	БРУСКИ ОБРЕЗНЫЕ ХВОЙНЫХ ПОРОД, ДЛИНОЙ 2-6,5 М, ТОЛЩИНОЙ 40-60 ММ 2 СОРТА	М3	0,003	3000000,00	9000
108	44059	ВЕТОШЬ	КГ	0,1657	15000,00	2485,5
						0
109	44235	ЛОТОК ДЛЯ ДОЖДЕВЫХ СТОКОВ ОКРАШЕННЫЙ	М	34	23000,00	782000
110	44256	МАТЕРИАЛ РУЛОННЫЙ	М2	200,448	10500,00	2104704
111	44330	ПЕРЕПЛЕТЫ ОКОННЫЕ ДЛЯ ЖИЛЫХ ЗДАНИЙ	М2	1	17000,00	17000
112	44346	ПЛИНТУСЫ ДЛЯ ПОЛОВ ИЗ ПЛАСТИКАТА	М	8,08	6000,00	48480
113	44354	ПЛИТКИ ПЛИНТУСНЫЕ	М	72,72	4500,00	327240
114	44356	ПЛИТКИ РЯДОВЫЕ	М2	58	63000,00	3654000
115	44368	УТЕПЛИТЕЛЬ ИЗ ВСЕПЕНЕННОГО ПОЛИЭТИЛЕНА ППИ-М20 TS 22104734-01	М2	153	18800,00	2876400
116	44521	СЕТКА АРМАТУРНАЯ	ТН	0,073	10500000,00	766500
117	45013	БЕТОН ТЯЖЕЛЫЙ, КЛАСС В 12,5 (М150)	М3	8,0185	413498,00	3315633,713
118	45024	БЕТОН ТЯЖЕЛЫЙ	М3	5,4264	462319,00	2508727,822
119	45027	БЕТОН (КЛАСС ПО ПРОЕКТУ)	М3	36,985	462319,00	17098868,22
120	45033	РАСТВОР ГОТОВЫЙ КЛАДОЧНЫЙ (СОСТАВ И МАРКА ПО ПРОЕКТУ)	М3	11,147	425207,00	4739782,429
121	45034	РАСТВОР ГОТОВЫЙ КЛАДОЧНЫЙ ТЯЖЕЛЫЙ ЦЕМЕНТНЫЙ	М3	8,25196	425207,00	3508791,156
122	45037	СМЕСЬ СУХАЯ ДЛЯ ЗАДЕЛКИ ШВОВ	ТН	0,0028	7000000,00	19600
123	45045	ГРАВИЙ КЕРАМЗИТОВЫЙ	М3	14,96	350000,00	5236000
124	45050	ЩЕБЕНЬ ИЗ ПРИРОДНОГО КАМНЯ ДЛЯ СТРОИТЕЛЬНЫХ РАБОТ ФРАКЦИИ 5-10 ММ	М3	0,97888	65000,00	63627,2
125	45051	ЩЕБЕНЬ ИЗ ПРИРОДНОГО КАМНЯ ДЛЯ СТРОИТЕЛЬНЫХ РАБОТ ФРАКЦИИ 10-20 ММ	М3	0,48944	65000,00	31813,6
126	45052	ЩЕБЕНЬ ИЗ ПРИРОДНОГО КАМНЯ ДЛЯ СТРОИТЕЛЬНЫХ РАБОТ ФРАКЦИИ 20-40 ММ	М3	1,58536	65000,00	103048,4
127	45055	ГРАВИЙ ДЛЯ СТРОИТЕЛЬНЫХ РАБОТ ФРАКЦИИ 40-70 ММ	М3	4,5747	65000,00	297355,5
128	45077	ПРОПАН-БУТАН, СМЕСЬ ТЕХНИЧЕСКАЯ	КГ	0,02736	3500,00	95,76
129	46107	КОЛЕНА	ШТ	7	4500,00	31500
130	47801	ТРУБЫ ВОДОСТОЧНЫЕ	М	31,64	23000,00	727720
131	50781	СТАЛЬНЫЕ КОНСТРУКЦИИ	ТН	0,02288	9700000,00	221936
132	51432	МЕТАЛЛИЧЕСКИХ ПЕРИЛА АНОДИРОВАНИЕ	М	6,4	85020,00	544128
133	51619	ЩИТЫ ИЗ ДОСОК ТОЛЩИНА 25 ММ	М2	41,0287	40100,00	1645250,87
134	65851	ШУРУПЫ СТРОИТЕЛЬНЫЕ	ТН	0,00002	18500000,00	370
135	76853	ШУРУПЫ-САМОРЕЗЫ 35 ММ	КГ	0,78784	280,00	220,5952
136	85918	ЛАМИНИРОВАННОЕ НАПОЛЬНОЕ ПОКРЫТИЕ ТИПА PERGO	М2	8,32	113034,00	940442,88
ИТОГО СТРОИТЕЛЬНЫЕ МАТЕРИАЛЫ И КОНСТРУКЦИИ:						180344425,6

	Итого:	235785318,42
Затраты на строительные материалы, изделия и конструкции		180344416,41
Затраты на основную заработную плату с учетом начислений на социальное страхование		50776097,19
Нормативная трудоемкость строительства объекта, определяемая по ресурсной смете, в чел.-часах		2472,24
Затраты на эксплуатацию машин и механизмов		4664804,83
	Итого прямые затраты	235785318,42

СТРОИТЕЛЬСТВО ЗДАНИЯ СПОРТ ЗАЛ РАЗМ: 9X18 М С ВСПОМОГАТЕЛЬНЫМИ ПОМЕЩЕНИЯМИ ДЛЯ ШКОЛЫ №97 В К-КЕ "ТИНИБЕК" КАСАНСКОГО РАЙОНА

наименование (объекта) стройки (предприятия, здания, сооружения)

ЛОКАЛЬНО-РЕСУРСНАЯ ВЕДОМОСТЬ № 1

на ВСПОМОГАТЕЛЬНЫЙ ПОМЕЩЕНИЯ

(наименование работ)

№ п/п	Шифр нормативов и коды ресурсов	Наименование работ и затрат, характеристика оборудования и его масса, расход ресурсов на единицу измерения	Единица измерения	Количество		Сметная стоимость	
				на единицу измерения	по проектным данным	на единицу измерения	общая
1	2	3	4	5	6	7	8
ЗЕМЛЯНЫЕ РАБОТЫ							
1	E01-01-197-14	РАЗРАБОТКА ГРУНТА С ПОГРУЗКОЙ В АВТОМОБИЛЬ-САМОСВАЛЫ ЭКСКАВАТОРАМИ ТИПА "ATLAS", "VOLVO", "KOMATSU", "HITACHI", "LIEBHERR" С КОВШОМ ВМЕСТИМОСТЬЮ 0,5 (0,46-0,64) МЗ, ГРУППА ГРУНТОВ: 2	1000 МЗ ГРУНТА		0,074	6198144,99	458662,73
1.1	00001	ЗАТРАТЫ ТРУДА РАБОЧИХ-СТРОИТЕЛЕЙ	ЧЕЛ-ЧАС	11,99	0,88726	20538,48	18222,97
1.2	00003	ЗАТРАТЫ ТРУДА МАШИНИСТОВ	ЧЕЛ-ЧАС	33,89	2,50786	0,00	0,00
1.3	001940	ЭКСКАВАТОРЫ НА ГУСЕНИЧНОМ ТИПА "ATLAS", "VOLVO", "KOMATSU", "HITACHI", "LIEBHERR" С ЕМКОСТЬЮ КОВША 0,5 МЗ.	МАШ-ЧАС	25,87	1,91438	196161,00	375526,70
1.4	00258	БУЛЬДОЗЕРЫ 79 КВТ 108 Л.С ПРИ РАБОТЕ НА ДРУГИХ ВИДАХ СТРОИТЕЛЬСТВА	МАШ-ЧАС	8,02	0,59348	109377,00	64913,06
2	E310-1002	ПЕРЕВОЗКА ГРУЗОВ НА РАССТОЯНИЕ ПЕРЕВОЗКИ, 2 КМ	ТОННА		43	2035,10	87509,21
2.1	00003	ЗАТРАТЫ ТРУДА МАШИНИСТОВ	ЧЕЛ-ЧАС	0,0351	1,5093	0,00	0,00
2.2	00163	АВТОМОБИЛЬ-САМОСВАЛ, ГРУЗОПОДЪЕМНОСТЬЮ ДО 10 Т	МАШ-ЧАС	0,0351	1,5093	57980,00	87509,21
3	E01-01-195-41	РАЗРАБОТКА ГРУНТА В ОТВАЛ ЭКСКАВАТОРАМИ ТИПА "ATLAS", "VOLVO", "KOMATSU", "HITACHI", "LIEBHERR", ХТ 876 (КИТАЙ) С КОВШОМ ВМЕСТИМОСТЬЮ 0,25 МЗ, ГРУППА ГРУНТОВ: 2	1000 МЗ ГРУНТА		0,03	6402946,37	192088,39
3.1	00001	ЗАТРАТЫ ТРУДА РАБОЧИХ-СТРОИТЕЛЕЙ	ЧЕЛ-ЧАС	10,54	0,3162	20538,48	6494,27
3.2	00003	ЗАТРАТЫ ТРУДА МАШИНИСТОВ	ЧЕЛ-ЧАС	46,49	1,3947	0,00	0,00
3.3	001938	ЭКСКАВАТОРЫ НА ГУСЕНИЧНОМ ХОДУ ТИПА "ATLAS", "VOLVO", "KOMATSU", "HITACHI", "LIEBHERR", ХТ 876 (КИТАЙ) С ЕМКОСТЬЮ КОВША 0,25 МЗ	МАШ-ЧАС	46,49	1,3947	133071,00	185594,12
4	E01-02-057-2 К7-70-05 КзТРС = 1.20 КзМ = 1.20	ДОРАБОТКА ГРУНТА ВРУЧНУЮ	100 МЗ		0,022	3795511,10	83501,24
4.1	00001	ЗАТРАТЫ ТРУДА РАБОЧИХ-СТРОИТЕЛЕЙ	ЧЕЛ-ЧАС	184,8	4,0656	20538,48	83501,24
5	E01-01-033-1	ЗАСЫПКА ТРАНШЕЙ И КОТЛОВАНОВ С ПЕРЕМЕЩЕНИЕМ ГРУНТА ДО 5 М БУЛЬДОЗЕРАМИ МОЩНОСТЬЮ: 59 (80) КВТ (Л.С.), 1 ГРУППА ГРУНТОВ	1000 МЗ		0,015	723383,20	10850,75
5.1	00003	ЗАТРАТЫ ТРУДА МАШИНИСТОВ	ЧЕЛ-ЧАС	7,6	0,114	0,00	0,00
5.2	00257	БУЛЬДОЗЕРЫ 59 КВТ /80 Л.С/ ПРИ РАБОТЕ НА ДРУГИХ ВИДАХ СТРОИТЕЛЬСТВА	МАШ-ЧАС	7,6	0,114	95182,00	10850,75
6	E01-02-061-2	ПОДСЫПКА ГРУНТА ПОД ПОЛЫ	100 МЗ		0,31	1996340,26	618865,48
6.1	00001	ЗАТРАТЫ ТРУДА РАБОЧИХ-СТРОИТЕЛЕЙ	ЧЕЛ-ЧАС	97,2	30,132	20538,48	618865,48
7	E01-02-009-1	УПЛОТНЕНИЕ ГРУНТА ПОД ОСНОВАНИЕ ЗДАНИЯ ТРАМБУЮЩИМИ ПЛИТАМИ В КОТЛОВАНАХ С ПЛОЩАДЬЮ ДНА СВЫШЕ 100 М2 ПРИ 6-9 УДАРАХ ПО ОДНОМУ СЛЕДУ, ДИАМЕТР ТРАМБОВКИ: 1,5 М	1000 М2		0,143	2261936,06	323456,86
7.1	00001	ЗАТРАТЫ ТРУДА РАБОЧИХ-СТРОИТЕЛЕЙ	ЧЕЛ-ЧАС	60,65	8,67295	20538,48	178129,21
7.2	00003	ЗАТРАТЫ ТРУДА МАШИНИСТОВ	ЧЕЛ-ЧАС	68,86	9,84698	0,00	0,00
7.3	00257	БУЛЬДОЗЕРЫ 59 КВТ /80 Л.С/ ПРИ РАБОТЕ НА ДРУГИХ ВИДАХ СТРОИТЕЛЬСТВА	МАШ-ЧАС	0,99	0,14157	95182,00	13474,92
7.4	01068	МАШИНЫ БУРИЛЬНО-КРАНОВЫЕ С ГЛУБИНОЙ БУРЕНИЯ 1,5-3 М НА ТРАКТОРЕ 66 КВТ /90 Л.С/	МАШ-ЧАС	3,13	0,44759	100747,00	45093,35
7.5	01135	МАШИНЫ ПОЛИВОМОЕЧНЫЕ 6000 Л	МАШ-ЧАС	4,56	0,65208	124366,00	81096,58
7.6	09210	ВОДА	МЗ	33	4,719	1200,00	5662,80
8	E01-02-005-1	УПЛОТНЕНИЕ ГРУНТА ПНЕВМАТИЧЕСКИМИ ТРАМБОВКАМИ, ГРУППА ГРУНТОВ: 1, 2	100 МЗ		0,46	540190,27	248487,53
8.1	00001	ЗАТРАТЫ ТРУДА РАБОЧИХ-СТРОИТЕЛЕЙ	ЧЕЛ-ЧАС	12,53	5,7638	20538,48	118379,69
8.2	00003	ЗАТРАТЫ ТРУДА МАШИНИСТОВ	ЧЕЛ-ЧАС	3,04	1,3984	0,00	0,00
8.3	00660	КОМПРЕССОРЫ ПЕРЕДВИЖНЫЕ С ДВИГАТЕЛЕМ ВНУТРЕННЕГО СГОРАНИЯ ДАВЛЕНИЕМ ДО 686 КПА /7 АТ/ 5 МЗ МИН	МАШ-ЧАС	3,04	1,3984	64113,00	89655,62

8.4	01866	ТРАМБОВКИ ПНЕВМАТИЧЕСКИЕ ПРИ РАБОТЕ ОТ КОМПРЕССОРА	МАШ-ЧАС	12,18	5,6028	7220,00	40452,22
Итого по разделу "ЗЕМЛЯНЫЕ РАБОТЫ"							2023422,19
ФУНДАМЕНТЫ							
9	E08-01-002-3	УСТРОЙСТВО ОСНОВАНИЯ ПОД ФУНДАМЕНТЫ: ГРАВИЙНОГО ТОЛЩ. 5СМ	МЗ		2,4	178613,44	428672,26
9.1	00001	ЗАТРАТЫ ТРУДА РАБОЧИХ-СТРОИТЕЛЕЙ	ЧЕЛ-ЧАС	2,5	6	20538,48	123230,88
9.2	00003	ЗАТРАТЫ ТРУДА МАШИНИСТОВ	ЧЕЛ-ЧАС	0,54	1,296	0,00	0,00
9.3	00185	АВТОПОГРУЗЧИКИ ПРИ РАБОТЕ НА ДРУГИХ ВИДАХ СТРОИТЕЛЬСТВА 3 Т	МАШ-ЧАС	0,08	0,192	137523,00	26404,42
9.4	00659	КОМПРЕССОРЫ ПЕРЕДВИЖНЫЕ С ДВИГАТЕЛЕМ ВНУТРЕННЕГО СГОРАНИЯ ДАВЛЕНИЕМ ДО 686 КПА /7 АТ/ 2,2 МЗ МИН	МАШ-ЧАС	0,46	1,104	57050,00	62983,20
9.5	01866	ТРАМБОВКИ ПНЕВМАТИЧЕСКИЕ ПРИ РАБОТЕ ОТ КОМПРЕССОРА	МАШ-ЧАС	0,92	2,208	7220,00	15941,76
9.6	09219	ВОДА	МЗ	0,15	0,36	1200,00	432,00
9.7	09249	ГРАВИЙ	МЗ	1,28	3,072	65000,00	199680,00

10	E11-01-013-03	УСТРОЙСТВО ПОКРЫТИЙ: ШЕБЕНОЧНЫХ С ПРОПНТКОЙ БИТУМОМ ТОЛЩИНОЙ 5СМ	100 М2		0,48	5565018,27	2671208,77
10.1	00001	ЗАТРАТЫ ТРУДА РАБОЧИХ-СТРОИТЕЛЕЙ	ЧЕЛ-ЧАС	28,4	13,632	20538,48	279980,56
10.2	00003	ЗАТРАТЫ ТРУДА МАШИНИСТОВ	ЧЕЛ-ЧАС	3,3	1,584	0,00	0,00
10.3	00620	КАТКИ ДОРОЖНЫЕ САМОХОДНЫЕ ГЛАДКИЕ 5 Т	МАШ-ЧАС	1,16	0,5568	102550,00	57099,84
10.4	02509	АВТОМОБИЛЬ БОРТОВОЙ, ГРУЗОПОДЪЕМНОСТЬЮ ДО 5 Т	МАШ-ЧАС	0,15	0,072	54548,00	3927,46
10.5	30118	БИТУМ НЕФТЯНОЙ ДОРОЖНЫЙ МГ И СГ	ТН	1,24	0,5952	3614101,00	2151112,92
10.6	45050	ЩЕБЕНЬ ИЗ ПРИРОДНОГО КАМНЯ ДЛЯ СТРОИТЕЛЬНЫХ РАБОТ ФРАКЦИИ 5-10 ММ	МЗ	1,84	0,8832	65000,00	57408,00
10.7	45051	ЩЕБЕНЬ ИЗ ПРИРОДНОГО КАМНЯ ДЛЯ СТРОИТЕЛЬНЫХ РАБОТ ФРАКЦИИ 10-20 ММ	МЗ	0,92	0,4416	65000,00	28704,00
10.8	45052	ЩЕБЕНЬ ИЗ ПРИРОДНОГО КАМНЯ ДЛЯ СТРОИТЕЛЬНЫХ РАБОТ ФРАКЦИИ 20-40 ММ	МЗ	2,98	1,4304	65000,00	92976,00
11	E06-01-001-22	УСТРОЙСТВО ЛЕНТОЧНЫХ ФУНДАМЕНТОВ Ж/БЕТОННЫХ ПРИ ШИРИНЕ ПОВЕРХУ ДО 1000 ММ	100 МЗ		0,274	61905264,80	16962042,55
11.1	00001	ЗАТРАТЫ ТРУДА РАБОЧИХ-СТРОИТЕЛЕЙ	ЧЕЛ-ЧАС	446,04	122,21496	20538,48	2510109,51
11.2	00003	ЗАТРАТЫ ТРУДА МАШИНИСТОВ	ЧЕЛ-ЧАС	30,64	8,39536	0,00	0,00
11.3	00403	ВИБРАТОР ГЛУБИННЫЙ	МАШ-ЧАС	21,42	5,86908	1081,00	6344,48
11.4	01571	ПИЛА ЭЛЕКТРИЧЕСКАЯ ЦЕПНАЯ	МАШ-ЧАС	0,81	0,22194	650,00	144,26
11.5	02016	УСТАНОВКИ ДЛЯ РУЧНОЙ ДУГОВОЙ СВАРКИ ПОСТОЯННОГО ТОКА	МАШ-ЧАС	123,76	33,91024	3180,00	107834,56
11.6	02509	АВТОМОБИЛЬ БОРТОВОЙ, ГРУЗОПОДЪЕМНОСТЬЮ ДО 5 Т	МАШ-ЧАС	1,87	0,51238	54548,00	27949,30
11.7	09219	ВОДА	МЗ	0,283	0,07754	1200,00	93,05
11.8	30407	ГВОЗДИ СТРОИТЕЛЬНЫЕ	ТН	0,013	0,00356	9800000,00	34907,60
11.9	35310	ЭЛЕКТРОДЫ Д 4 ММ: Э42	ТН	0,13	0,03562	14700000,00	523614,00
11.10	36053	ДОСКИ ОБРЕЗНЫЕ ИЗ ХВОЙНЫХ ПОРОД ДЛИНОЙ 4-6,5 М, ШИРИНОЙ 75-150 ММ, ТОЛЩИНОЙ 25 ММ, III СОРТА	МЗ	0,14	0,03836	3000000,00	115080,00
11.11	36061	ДОСКИ ОБРЕЗНЫЕ ИЗ ХВОЙНЫХ ПОРОД ДЛИНОЙ 4-6,5 М, ШИРИНОЙ 75-150 ММ, ТОЛЩИНОЙ 44 ММ И БОЛЕЕ, III СОРТА	МЗ	0,47	0,12878	2700000,00	347706,00
11.12	45027	БЕТОН (КЛАСС ПО ПРОЕКТУ)	МЗ	101,5	27,811	462319,00	12857553,71
11.13	51619	ЩИТЫ ИЗ ДОСОК ТОЛЩИНА 25 ММ	М2	39,2	10,7408	40100,00	430706,08
12	03566	ГОРЯЧЕКАТАННАЯ АРМАТУРНАЯ СТАЛЬ ПЕРИОДИЧЕСКОГО ПРОФИЛЯ КЛАССА А-III ДИАМЕТРОМ 12 ММ	ТН		0,064	9304157,00	595466,05
13	03568	ГОРЯЧЕКАТАННАЯ АРМАТУРНАЯ СТАЛЬ ПЕРИОДИЧЕСКОГО ПРОФИЛЯ КЛАССА А-III ДИАМЕТРОМ 16-18 ММ	ТН		0,05	8035773,00	401788,65
14	03504	ГОРЯЧЕКАТАННАЯ АРМАТУРНАЯ СТАЛЬ ГЛАДКАЯ КЛАССА А-1, ДИАМЕТРОМ 8 ММ	ТН		0,153	9351140,00	1430724,42

15	E12-02-002-02	ОБМАЗОЧНАЯ БИТУМНАЯ В ОДИН СЛОЙ ПО ВЫРОВНЕННОЙ ПОВЕРХНОСТИ КИРПИЧА И БЕТОНА	100 М2		1,84	2039808,34	3753247,35
15.1	00001	ЗАТРАТЫ ТРУДА РАБОЧИХ-СТРОИТЕЛЕЙ	ЧЕЛ-ЧАС	29,9	55,016	20538,48	1129945,02
15.2	00003	ЗАТРАТЫ ТРУДА МАШИНИСТОВ	ЧЕЛ-ЧАС	1,4	2,576	0,00	0,00
15.3	00913	КОТЛЫ БИТУМНЫЕ ПЕРЕДВИЖНЫЕ 400Л	МАШ-ЧАС	2	3,68	3916,00	14410,88
15.4	02509	АВТОМОБИЛЬ БОРТОВОЙ, ГРУЗОПОДЪЕМНОСТЬЮ ДО 5 Т	МАШ-ЧАС	0,25	0,46	54548,00	25092,08
15.5	32104	МАСТИКА БИТУМНАЯ КРОВЕЛЬНАЯ ГОРЯЧАЯ	ТН	0,244	0,44896	5755077,00	2583799,37
16	E12-02-002-03	ОБМАЗОЧНАЯ БИТУМНАЯ НА КАЖДЫЙ СЛОЙ ДОБАВЛЯЕТСЯ	100 М2		1,84	1840746,35	3386973,28
16.1	00001	ЗАТРАТЫ ТРУДА РАБОЧИХ-СТРОИТЕЛЕЙ	ЧЕЛ-ЧАС	20,5	37,72	20538,48	774711,47
16.2	00003	ЗАТРАТЫ ТРУДА МАШИНИСТОВ	ЧЕЛ-ЧАС	0,29	0,5336	0,00	0,00
16.3	00913	КОТЛЫ БИТУМНЫЕ ПЕРЕДВИЖНЫЕ 400Л	МАШ-ЧАС	2	3,68	3916,00	14410,88
16.4	02509	АВТОМОБИЛЬ БОРТОВОЙ, ГРУЗОПОДЪЕМНОСТЬЮ ДО 5 Т	МАШ-ЧАС	0,14	0,2576	54548,00	14051,56
16.5	32104	МАСТИКА БИТУМНАЯ КРОВЕЛЬНАЯ ГОРЯЧАЯ	ТН	0,244	0,44896	5755077,00	2583799,37
17	E12-02-001-01	ЦЕМЕНТНАЯ С ЖИДКИМ СТЕКЛОМ	100 М2		0,22	1788582,74	393488,20

17.1	00001	ЗАТРАТЫ ТРУДА РАБОЧИХ-СТРОИТЕЛЕЙ	ЧЕЛ-ЧАС	38,2	8,404	20538,48	172605,39
17.2	00003	ЗАТРАТЫ ТРУДА МАШИНИСТОВ	ЧЕЛ-ЧАС	1,55	0,341	0,00	0,00
17.3	01522	ПОДЪЕМНИКИ МАЧТОВЫЕ СТРОИТЕЛЬНЫЕ 0,5 Т	МАШ-ЧАС	0,15	0,033	13572,00	447,88
17.4	02509	АВТОМОБИЛЬ БОРТОВОЙ, ГРУЗОПОДЪЕМНОСТЬЮ ДО 5 Т	МАШ-ЧАС	0,4	0,088	54548,00	4800,22
17.5	09219	ВОДА	МЗ	0,225	0,0495	1200,00	59,40
17.6	22450	РАСТВОР ГОТОВЫЙ КЛАДОЧНЫЙ ЦЕМЕНТНЫЙ, МАРКА 25	МЗ	3,1	0,682	296738,00	202375,32
17.7	33138	СТЕКЛО ЖИДКОЕ КАЛИЙНОЕ	ТН	0,05	0,011	1200000,00	13200,00
Итого по разделу " ФУНДАМЕНТЫ"							30023611,53

РАМА-1 РИГЕЛ

18	E06-01-034-2	УСТРОЙСТВО Ж/Б РИГЕЛ МОНОЛИТНЫЙ (БЕТОН КЛАСС В 15)	100 МЗ		0,11	132205423,20	14542596,55
18.1	00001	ЗАТРАТЫ ТРУДА РАБОЧИХ-СТРОИТЕЛЕЙ	ЧЕЛ-ЧАС	1749,3	192,423	20538,48	3952075,94
18.2	00003	ЗАТРАТЫ ТРУДА МАШИНИСТОВ	ЧЕЛ-ЧАС	95,85	10,5435	0,00	0,00
18.3	00403	ВИБРАТОР ГЛУБИННЫЙ	МАШ-ЧАС	85,68	9,4248	1081,00	10188,21
18.4	01571	ПИЛА ЭЛЕКТРИЧЕСКАЯ ЦЕПНАЯ	МАШ-ЧАС	6,28	0,6908	650,00	449,02
18.5	02016	УСТАНОВКИ ДЛЯ РУЧНОЙ ДУГОВОЙ СВАРКИ ПОСТОЯННОГО ТОКА	МАШ-ЧАС	283,22	31,1542	3180,00	99070,36
18.6	02509	АВТОМОБИЛЬ БОРТОВОЙ, ГРУЗОПОДЪЕМНОСТЬЮ ДО 5 Т	МАШ-ЧАС	2,44	0,2684	54548,00	14640,68
18.7	09219	ВОДА	МЗ	0,235	0,02585	1200,00	31,02
18.8	22006	БЕТОН ТЯЖЕЛЫЙ, КЛАСС В 15 (М200)	МЗ	101,5	11,165	462319,00	5161791,64
18.9	30407	ГВОЗДИ СТРОИТЕЛЬНЫЕ	ТН	0,067	0,00737	9800000,00	72226,00
18.10	32524	КАТАНКА ГОРЯЧЕКАТАНАЯ ОБЫЧНОЙ ТОЧНОСТИ В МОТКАХ ИЗ СТАЛИ СВ-08А ДИАМЕТРОМ 6,3-6,5 ММ	ТН	0,054	0,00594	9782608,00	58108,69
18.11	35310	ЭЛЕКТРОДЫ Д 4 ММ: Э42	ТН	0,34	0,0374	14700000,00	549780,00

18.12	36025	БРУСКИ ОБРЕЗНЫЕ ИЗ ХВОЙНЫХ ПОРОД ДЛИНОЙ 4-6,5М, ШИРИНОЙ 75-150ММ, ТОЛЩИНОЙ 40-75 ММ, III СОРТА	МЗ	9,56	1,0516	2700000,00	2839320,00
18.13	36032	БРУСЬЯ ОБРЕЗНЫЕ ИЗ ХВОЙНЫХ ПОРОД ДЛИНОЙ 4-6,5М, ШИРИНОЙ 75-150ММ, ТОЛЩИНОЙ 150 ММ И БОЛЕЕ, II СОРТА	МЗ	1,51	0,1661	3000000,00	498300,00
18.14	36061	ДОСКИ ОБРЕЗНЫЕ ИЗ ХВОЙНЫХ ПОРОД ДЛИНОЙ 4-6,5 М, ШИРИНОЙ 75-150 ММ, ТОЛЩИНОЙ 44 ММ И БОЛЕЕ, III СОРТА	МЗ	2,03	0,2233	2700000,00	602910,00
18.15	51619	ЩИТЫ ИЗ ДОСОК ТОЛЩИНА 25 ММ	М2	155	17,05	40100,00	683705,00
19	03568	ГОРЯЧЕКАТАНАЯ АРМАТУРНАЯ СТАЛЬ ПЕРИОДИЧЕСКОГО ПРОФИЛЯ КЛАССА А-III ДИАМЕТРОМ 18 ММ	ТН		0,107	8035773,00	859827,71
20	03504	ГОРЯЧЕКАТАНАЯ АРМАТУРНАЯ СТАЛЬ ГЛАДКАЯ КЛАССА А-1, ДИАМЕТРОМ 8 ММ	ТН		0,037	9351140,00	345992,18
Итого по разделу " РАМА-1 РИГЕЛ"							15748416,44

(РАМА-1) СТОЙКА

21	E06-01-026-4	УСТРОЙСТВО ЖЕЛЕЗОБЕТОННЫХ КОЛОНЫ В ДЕРЕВЯННОЙ ОПАЛУБКЕ ВЫСОТОЙ: ДО 4 М, ПЕРИМЕТРОМ ДО 2 М	100 МЗ		0,012	93256657,25	1119079,89
21.1	00001	ЗАТРАТЫ ТРУДА РАБОЧИХ-СТРОИТЕЛЕЙ	ЧЕЛ-ЧАС	1569,4	18,8328	20538,48	386797,09
21.2	00003	ЗАТРАТЫ ТРУДА МАШИНИСТОВ	ЧЕЛ-ЧАС	100,68	1,20816	0,00	0,00
21.3	00403	ВИБРАТОР ГЛУБИННЫЙ	МАШ-ЧАС	61,88	0,74256	1081,00	802,71
21.4	01571	ПИЛА ЭЛЕКТРИЧЕСКАЯ ЦЕПНАЯ	МАШ-ЧАС	1,9	0,0228	650,00	14,82
21.5	02016	УСТАНОВКИ ДЛЯ РУЧНОЙ ДУГОВОЙ СВАРКИ ПОСТОЯННОГО ТОКА	МАШ-ЧАС	124,95	1,4994	3180,00	4768,09
21.6	02509	АВТОМОБИЛЬ БОРТОВОЙ, ГРУЗОПОДЪЕМНОСТЬЮ ДО 5 Т	МАШ-ЧАС	4,27	0,05124	54548,00	2795,04
21.7	09219	ВОДА	МЗ	0,25	0,003	1200,00	3,60
21.8	30407	ГВОЗДИ СТРОИТЕЛЬНЫЕ	ТН	0,045	0,00054	9800000,00	5292,00
21.9	35310	ЭЛЕКТРОДЫ Д 4 ММ: Э42	ТН	0,15	0,0018	14700000,00	26460,00
21.10	36080	ДОСКИ НЕОБРЕЗНЫЕ ИЗ ХВОЙНЫХ ПОРОД ДЛИНОЙ 4-6,5 М, ЛЮБОЙ ШИРИНЫ, ТОЛЩИНОЙ 44 ММ И БОЛЕЕ, II СОРТА	МЗ	1,7	0,0204	2700000,00	55080,00
21.11	44050	БРУСКИ ОБРЕЗНЫЕ ХВОЙНЫХ ПОРОД, ДЛИНОЙ 2-6,5 М, ТОЛЩИНОЙ 40-60 ММ 2 СОРТА	МЗ	0,25	0,003	3000000,00	9000,00
21.12	45027	БЕТОН (КЛАСС ПО ПРОЕКТУ)	МЗ	101,5	1,218	462319,00	563104,34
21.13	51619	ЩИТЫ ИЗ ДОСОК ТОЛЩИНА 25 ММ	М2	135	1,62	40100,00	64962,00
22	03568	ГОРЯЧЕКАТАНАЯ АРМАТУРНАЯ СТАЛЬ ПЕРИОДИЧЕСКОГО ПРОФИЛЯ КЛАССА А-III ДИАМЕТРОМ 18 ММ	ТН		0,071	8035773,00	570539,88
23	03504	ГОРЯЧЕКАТАНАЯ АРМАТУРНАЯ СТАЛЬ ГЛАДКАЯ КЛАССА А-1, ДИАМЕТРОМ 8 ММ	ТН		0,012	9351140,00	112213,68
Итого по разделу " (РАМА-1) СТОЙКА"							1801833,45

СТЕНЫ

24	E08-02-001-1	КЛАДКА СТЕП КИРПИЧНЫХ НАРУЖНЫХ ПРОСТЫХ: ПРИ ВЫСОТЕ ЭТАЖА ДО 4 М	МЗ		34,6	586780,67	20302611,25
24.1	00001	ЗАТРАТЫ ТРУДА РАБОЧИХ-СТРОИТЕЛЕЙ	ЧЕЛ-ЧАС	5,4	186,84	20538,48	3837409,60
24.2	00762	КРАНЫ 10 Т НА АВТОМОБИЛЬНОМ ХОДУ ПРИ РАБОТЕ НА ДРУГИХ ВИДАХ СТРОИТЕЛЬСТВА	МАШ-ЧАС	0,4	13,84	93933,00	1300032,72

24.3	10411	КИРПИЧ КЕРАМИЧЕСКИЙ, СИЛИКАТНЫЙ ИЛИ ПУСТОТЕЛЫЙ РАЗМЕРОМ МАРКА ПО ПРОЕКТУ	1000 ШТ	0,394	13,6324	850000,00	11587540,00
24.4	36026	БРУСКИ ОБРЕЗНЫЕ ИЗ ХВОЙНЫХ ПОРОД ДЛИНОЙ 4-6.5М, ШИРИНОЙ 75-150ММ, ТОЛЩИНОЙ 40-75 ММ, IY СОРТА	М3	0,0005	0,0173	2700000,00	46710,00
24.5	45033	РАСТВОР ГОТОВЫЙ КЛАДОЧНЫЙ (СОСТАВ И МАРКА ПО ПРОЕКТУ)	М3	0,24	8,304	425207,00	3530918,93
25	E08-02-007-1	АРМИРОВАНИЕ КЛАДКИ СТЕН И ДРУГИХ КОНСТРУКЦИЙ	Т		0,073	11825827,21	863285,39
25.1	00001	ЗАТРАТЫ ТРУДА РАБОЧИХ-СТРОИТЕЛЕЙ	ЧЕЛ-ЧАС	63,73	4,65229	20538,48	95550,97
25.2	00003	ЗАТРАТЫ ТРУДА МАШИНИСТОВ	ЧЕЛ-ЧАС	0,54	0,03942	0,00	0,00
25.3	02499	АВТОМОБИЛИ БОРТОВЫЕ ГРУЗОПОДЪЕМНОСТЬЮ ДО 5 Т	МАШ-ЧАС	0,31	0,02263	54548,00	1234,42
25.4	44521	СЕТКА АРМАТУРНАЯ	ТН	1	0,073	10500000,00	766500,00
Итого по разделу " СТЕПЫ"							21165896,64
ПЕРЕМЫЧКИ							
26	E06-01-034-9	УСТРОЙСТВО БАЛОК С ЖЕСТКОЙ АРМАТУРОЙ ПРИ ВЫСОТЕ БАЛОК: УСТРОЙСТВО ПЕРЕМЫЧЕК	100 М3		0,018	128528582,41	2313514,48
26.1	00001	ЗАТРАТЫ ТРУДА РАБОЧИХ-СТРОИТЕЛЕЙ	ЧЕЛ-ЧАС	1593	28,674	20538,48	588920,38
26.2	00403	ВИБРАТОР ГЛУБИННЫЙ	МАШ-ЧАС	77,95	1,4031	1081,00	1516,75
26.3	00762	КРАНЫ 10 Т НА АВТОМОБИЛЬНОМ ХОДУ ПРИ РАБОТЕ НА ДРУГИХ ВИДАХ СТРОИТЕЛЬСТВА	МАШ-ЧАС	1,2	0,0216	93933,00	2028,95
26.4	02016	УСТАНОВКИ ДЛЯ РУЧНОЙ ДУГОВОЙ СВАРКИ ПОСТОЯННОГО ТОКА	МАШ-ЧАС	191,59	3,44862	3180,00	10966,61
26.5	02509	АВТОМОБИЛЬ БОРТОВОЙ, ГРУЗОПОДЪЕМНОСТЬЮ ДО 5 Т	МАШ-ЧАС	1,74	0,03132	54548,00	1708,44
26.6	22006	БЕТОН ТЯЖЕЛЫЙ, КЛАСС В 15 (М200)	М3	101,5	1,827	462319,00	844656,81
26.7	30407	ГВОЗДИ СТРОИТЕЛЬНЫЕ	ТН	0,0635	0,00114	9800000,00	11201,40
26.8	32524	КАТАНКА ГОРЯЧЕКАТАНАЯ ОБЫЧНОЙ ТОЧНОСТИ В МОТКАХ ИЗ СТАЛИ СВ-08А ДИАМЕТРОМ 6,3-6,5 ММ	ТН	0,25	0,0045	9782608,00	44021,74
26.9	35310	ЭЛЕКТРОДЫ Д 4 ММ: Э42	ТН	0,23	0,00414	14700000,00	60858,00
26.10	36025	БРУСКИ ОБРЕЗНЫЕ ИЗ ХВОЙНЫХ ПОРОД ДЛИНОЙ 4-6.5М, ШИРИНОЙ 75-150ММ, ТОЛЩИНОЙ 40-75 ММ, III СОРТА	М3	8,6	0,1548	2700000,00	417960,00
26.11	36032	БРУСЬЯ ОБРЕЗНЫЕ ИЗ ХВОЙНЫХ ПОРОД ДЛИНОЙ 4-6.5М, ШИРИНОЙ 75-150ММ, ТОЛЩИНОЙ 150 ММ И БОЛЕЕ, II СОРТА	М3	1,4	0,0252	3000000,00	75600,00
26.12	36061	ДОСКИ ОБРЕЗНЫЕ ИЗ ХВОЙНЫХ ПОРОД ДЛИНОЙ 4-6.5 М, ШИРИНОЙ 75-150 ММ, ТОЛЩИНОЙ 44 ММ И БОЛЕЕ, III СОРТА	М3	2,51	0,04518	2700000,00	121986,00
26.13	51619	ЩИТЫ ИЗ ДОСОК ТОЛЩИНА 25 ММ	М2	183	3,294	40100,00	132089,40
27	03567	ГОРЯЧЕКАТАННАЯ АРМАТУРНАЯ СТАЛЬ ПЕРИОДИЧЕСКОГО ПРОФИЛЯ КЛАССА А-III ДИАМЕТРОМ 14 ММ	ТН		0,077	8035773,00	618754,52
28	03502	ГОРЯЧЕКАТАННАЯ АРМАТУРНАЯ СТАЛЬ ПЕРИОДИЧЕСКОГО ПРОФИЛЯ КЛАССА А-I ДИАМЕТРОМ 6 ММ	Т		0,032	9351140,00	299236,48
Итого по разделу " ПЕРЕМЫЧКИ"							3231505,48
СЕРДЕЧНИКИ							
29	E06-01-026-4	УСТРОЙСТВО ЖЕЛЕЗОБЕТОННЫХ СЕРДЕЧНИКОВ ИЗ БЕТОНА КЛАССА В15	100 М3		0,038	83226560,47	3162609,30
29.1	00001	ЗАТРАТЫ ТРУДА РАБОЧИХ-СТРОИТЕЛЕЙ	ЧЕЛ-ЧАС	1569,4	59,6372	20538,48	1224857,44
29.2	00003	ЗАТРАТЫ ТРУДА МАШИНИСТОВ	ЧЕЛ-ЧАС	100,68	3,82584	0,00	0,00
29.3	00403	ВИБРАТОР ГЛУБИННЫЙ	МАШ-ЧАС	61,88	2,35144	1081,00	2541,91
29.4	00762	КРАНЫ 10 Т НА АВТОМОБИЛЬНОМ ХОДУ ПРИ РАБОТЕ НА ДРУГИХ ВИДАХ СТРОИТЕЛЬСТВА	МАШ-ЧАС	2,84	0,10792	93933,00	10137,25
29.5	02016	УСТАНОВКИ ДЛЯ РУЧНОЙ ДУГОВОЙ СВАРКИ ПОСТОЯННОГО ТОКА	МАШ-ЧАС	124,95	4,7481	3180,00	15098,96
29.6	02509	АВТОМОБИЛЬ БОРТОВОЙ, ГРУЗОПОДЪЕМНОСТЬЮ ДО 5 Т	МАШ-ЧАС	4,27	0,16226	54548,00	8850,96
29.7	30407	ГВОЗДИ СТРОИТЕЛЬНЫЕ	ТН	0,045	0,00171	9800000,00	16758,00
29.8	35310	ЭЛЕКТРОДЫ Д 4 ММ: Э42	ТН	0,15	0,0057	14700000,00	83790,00
29.9	45013	БЕТОН ТЯЖЕЛЫЙ, КЛАСС В 12,5 (М150)	М3	101,5	3,857	413498,00	1594861,79
29.10	51619	ЩИТЫ ИЗ ДОСОК ТОЛЩИНА 25 ММ	М2	135	5,13	40100,00	205713,00
30	03566	ГОРЯЧЕКАТАННАЯ АРМАТУРНАЯ СТАЛЬ ПЕРИОДИЧЕСКОГО ПРОФИЛЯ КЛАССА А-III ДИАМЕТРОМ 12 ММ	ТН		0,138	9304157,00	1283973,67
31	03502	ГОРЯЧЕКАТАННАЯ АРМАТУРНАЯ СТАЛЬ ПЕРИОДИЧЕСКОГО ПРОФИЛЯ КЛАССА А-I ДИАМЕТРОМ 6 ММ	Т		0,036	9351140,00	336641,04
32	E08-02-001-1	КЛАДКА ПАРАПЕТА ИЗ ЖЖЕННОГО КИРПИЧА М75 НА РАСТВОРЕ М50	М3		6	586780,67	3520684,03
32.1	00001	ЗАТРАТЫ ТРУДА РАБОЧИХ-СТРОИТЕЛЕЙ	ЧЕЛ-ЧАС	5,4	32,4	20538,48	665446,75
32.2	00762	КРАНЫ 10 Т НА АВТОМОБИЛЬНОМ ХОДУ ПРИ РАБОТЕ НА ДРУГИХ ВИДАХ СТРОИТЕЛЬСТВА	МАШ-ЧАС	0,4	2,4	93933,00	225439,20
32.3	10411	КИРПИЧ КЕРАМИЧЕСКИЙ, СИЛИКАТНЫЙ ИЛИ ПУСТОТЕЛЫЙ РАЗМЕРОМ МАРКА ПО ПРОЕКТУ	1000 ШТ	0,394	2,364	850000,00	2009400,00
32.4	36026	БРУСКИ ОБРЕЗНЫЕ ИЗ ХВОЙНЫХ ПОРОД ДЛИНОЙ 4-6.5М, ШИРИНОЙ 75-150ММ, ТОЛЩИНОЙ 40-75 ММ, IY СОРТА	М3	0,0005	0,003	2700000,00	8100,00
32.5	45033	РАСТВОР ГОТОВЫЙ КЛАДОЧНЫЙ (СОСТАВ И МАРКА ПО ПРОЕКТУ)	М3	0,24	1,44	425207,00	612298,08

							Итого по разделу " СЕРДЕЧНИКИ"	8303908,04
ПОКРЫТИЕ								
33	E07-05-011-6	УСТАНОВКА ПАНЕЛЕЙ ПЕРЕКРЫТИЙ С ОПИРАНИЕМ НА 2 СТОРОНЫ ПЛОЩАДЬЮ: ДО 10 М2	100 ШТ		0,08	13152693,28	1052215,46	
33.1	00001	ЗАТРАТЫ ТРУДА РАБОЧИХ-СТРОИТЕЛЕЙ	ЧЕЛ-ЧАС	266	21,28	20538,48	437058,85	
33.2	00003	ЗАТРАТЫ ТРУДА МАШИНИСТОВ	ЧЕЛ-ЧАС	47,63	3,8104	0,00	0,00	
33.3	00762	КРАНЫ 10 Т НА АВТОМОБИЛЬНОМ ХОДУ ПРИ РАБОТЕ НА ДРУГИХ ВИДАХ СТРОИТЕЛЬСТВА	МАШ-ЧАС	45,41	3,6328	93933,00	341239,80	
33.4	02016	УСТАНОВКИ ДЛЯ РУЧНОЙ ДУГОВОЙ СВАРКИ ПОСТОЯННОГО ТОКА	МАШ-ЧАС	28,12	2,2496	3180,00	7153,73	
33.5	02499	АВТОМОБИЛИ БОРТОВЫЕ ГРУЗОПОДЪЕМНОСТЬЮ ДО 5 Т	МАШ-ЧАС	2,22	0,1776	54548,00	9687,72	
33.6	12226	РАСТВОР ГОТОВЫЙ КЛАДОЧНЫЙ ЦЕМЕНТНЫЙ, МАРКА 100	М3	6,53	0,5224	379547,00	198275,35	
33.7	35326	ЭЛЕКТРОДЫ Д 6 ММ Э42	ТН	0,05	0,004	14700000,00	58800,00	
34		ПАНЕЛИ ПЕРЕКРЫТИЙ МНОГОПУСТОТНЫЕ СЕРИИ 1.141-25С СЕЙСМИЧНОСТЬ 8 БАЛЛОВ ПК 8-59.10 С 8	ШТ		4	1356219,00	5424876,00	
35		ПАНЕЛИ ПЕРЕКРЫТИЙ МНОГОПУСТОТНЫЕ СЕРИИ 1.141-25С СЕЙСМИЧНОСТЬ 8 БАЛЛОВ ПК 8-59.12-С 8	ШТ		4	1460394,00	5841576,00	
36	E07-05-011-5	УСТАНОВКА ПАНЕЛЕЙ ПЕРЕКРЫТИЙ С ОПИРАНИЕМ НА 2 СТОРОНЫ ПЛОЩАДЬЮ: ДО 5 М2	100 ШТ		0,08	8183626,31	654690,10	
36.1	00001	ЗАТРАТЫ ТРУДА РАБОЧИХ-СТРОИТЕЛЕЙ	ЧЕЛ-ЧАС	174	13,92	20538,48	285895,64	
36.2	00003	ЗАТРАТЫ ТРУДА МАШИНИСТОВ	ЧЕЛ-ЧАС	26,91	2,1528	0,00	0,00	
36.3	00762	КРАНЫ 10 Т НА АВТОМОБИЛЬНОМ ХОДУ ПРИ РАБОТЕ НА ДРУГИХ ВИДАХ СТРОИТЕЛЬСТВА	МАШ-ЧАС	26,11	2,0888	93933,00	196207,25	
36.4	02016	УСТАНОВКИ ДЛЯ РУЧНОЙ ДУГОВОЙ СВАРКИ ПОСТОЯННОГО ТОКА	МАШ-ЧАС	15,17	1,2136	3180,00	3859,25	
36.5	02499	АВТОМОБИЛИ БОРТОВЫЕ ГРУЗОПОДЪЕМНОСТЬЮ ДО 5 Т	МАШ-ЧАС	0,8	0,064	54548,00	3491,07	
36.6	12226	РАСТВОР ГОТОВЫЙ КЛАДОЧНЫЙ ЦЕМЕНТНЫЙ, МАРКА 100	М3	4,28	0,3424	379547,00	129956,89	
36.7	35326	ЭЛЕКТРОДЫ Д 6 ММ Э42	ТН	0,03	0,0024	14700000,00	35280,00	
37		ПАНЕЛИ ПЕРЕКРЫТИЙ МНОГОПУСТОТНЫЕ СЕРИИ 1.141-25С СЕЙСМИЧНОСТЬ 8 БАЛЛОВ ПК 42.10 С 8	ШТ		4	836710,00	3346840,00	
38		ПАНЕЛИ ПЕРЕКРЫТИЙ МНОГОПУСТОТНЫЕ СЕРИИ 1.141-25С СЕЙСМИЧНОСТЬ 8 БАЛЛОВ ПК 42.12 С 8	ШТ		4	907162,00	3628648,00	
39	E06-01-035-1	УСТРОЙСТВО ПОЯСОВ: В ОПАЛУБКЕ ИЗ БЕТОНА КЛАССА В12,5	100 М3		0,041	75548908,03	3097505,23	
39.1	00001	ЗАТРАТЫ ТРУДА РАБОЧИХ-СТРОИТЕЛЕЙ	ЧЕЛ-ЧАС	1016,26	41,66666	20538,48	855769,86	
39.2	00003	ЗАТРАТЫ ТРУДА МАШИНИСТОВ	ЧЕЛ-ЧАС	72,31	2,96471	0,00	0,00	
39.3	00112	АВТОПОГРУЗЧИКИ 5 Т	МАШ-ЧАС	0,27	0,01107	78090,00	864,46	
39.4	00403	ВИБРАТОР ГЛУБИННЫЙ	МАШ-ЧАС	49,09	2,01269	1081,00	2175,72	
39.5	00762	КРАНЫ 10 Т НА АВТОМОБИЛЬНОМ ХОДУ ПРИ РАБОТЕ НА ДРУГИХ ВИДАХ СТРОИТЕЛЬСТВА	МАШ-ЧАС	0,84	0,03444	93933,00	3235,05	
39.6	02016	УСТАНОВКИ ДЛЯ РУЧНОЙ ДУГОВОЙ СВАРКИ ПОСТОЯННОГО ТОКА	МАШ-ЧАС	208,25	8,53825	3180,00	27151,63	
39.7	02509	АВТОМОБИЛЬ БОРТОВОЙ, ГРУЗОПОДЪЕМНОСТЬЮ ДО 5 Т	МАШ-ЧАС	1,23	0,05043	54548,00	2750,86	
39.8	30407	ГВОЗДИ СТРОИТЕЛЬНЫЕ	ТН	0,037	0,00152	9800000,00	14866,60	
39.9	30652	ИЗВЕСТЬ СТРОИТЕЛЬНАЯ НЕГАШЕНАЯ КОМОВАЯ, СОРТ 1	ТН	0,04	0,00164	7500000,00	1230,00	
39.10	32524	КАТАНКА ГОРЯЧЕКАТАНАЯ ОБЫЧНОЙ ТОЧНОСТИ В МОТКАХ ИЗ СТАЛИ СВ-08А ДИАМЕТРОМ 6,3-6,5 ММ	ТН	0,25	0,01025	9782608,00	100271,73	
39.11	35310	ЭЛЕКТРОДЫ Д 4 ММ: Э42	ТН	0,25	0,01025	14700000,00	150675,00	
39.12	36061	ДОСКИ ОБРЕЗНЫЕ ИЗ ХВОЙНЫХ ПОРОД ДЛИНОЙ 4-6,5 М, ШИРИНОЙ 75-150 ММ, ТОЛЩИНОЙ 44 ММ И БОЛЕЕ, III СОРТА	М3	0,81	0,03321	27000000,00	89667,00	
39.13	45013	БЕТОН ТЯЖЕЛЫЙ, КЛАСС В 12,5 (М150)	М3	101,5	4,1615	413498,00	1720771,93	
39.14	51619	ЦИТЫ ИЗ ДОСОК ТОЛЩИНА 25 ММ	М2	77,9	3,1939	40100,00	128075,39	
40	03565	ГОРЯЧЕКАТАННАЯ АРМАТУРНАЯ СТАЛЬ ПЕРИОДИЧЕСКОГО ПРОФИЛЯ КЛАССА А-III ДИАМЕТРОМ 10 ММ	ТН		0,148	9351140,00	1383968,72	
41	03502	ГОРЯЧЕКАТАННАЯ АРМАТУРНАЯ СТАЛЬ ПЕРИОДИЧЕСКОГО ПРОФИЛЯ КЛАССА А-I ДИАМЕТРОМ 6 ММ	Т		0,114	9351140,00	1066029,96	
42	E11-01-005-01	УСТРОЙСТВО ГИДРОИЗОЛЯЦИИ ИЗ ПОЛИЭТИЛЕНОВОЙ ПЛЕНКИ НА БУТИЛКАУЧУКОВОМ КЛЕЕ, С ЗАЩИТОЙ РУБЕРОНДОМ: ПЕРВЫЙ СЛОЙ	100 М2		0,91	5543409,87	5044502,98	
42.1	00001	ЗАТРАТЫ ТРУДА РАБОЧИХ-СТРОИТЕЛЕЙ	ЧЕЛ-ЧАС	153,18	139,3938	20538,48	2862936,77	
42.2	00003	ЗАТРАТЫ ТРУДА МАШИНИСТОВ	ЧЕЛ-ЧАС	0,36	0,3276	0,00	0,00	
42.3	02065	УСТАНОВКИ ДЛЯ СВАРКИ ПОЛИЭТИЛЕНОВОЙ ПЛЕНКИ	МАШ-ЧАС	4,8	4,368	1200,00	5241,60	
42.4	02509	АВТОМОБИЛЬ БОРТОВОЙ, ГРУЗОПОДЪЕМНОСТЬЮ ДО 5 Т	МАШ-ЧАС	0,25	0,2275	54548,00	12409,67	
42.5	22453	РАСТВОР ГОТОВЫЙ КЛАДОЧНЫЙ ЦЕМЕНТНЫЙ, МАРКА 100	М3	0,31	0,2821	379547,00	107070,21	
42.6	31227	ЛАК БТ-783	ТН	0,05	0,0455	17500000,00	796250,00	
42.7	31926	РУБЕРОИД КРОВЕЛЬНЫЙ С МЕЛКОЙ ПОСЫПКОЙ РМ-350	М2	112	101,92	3500,00	356720,00	
42.8	32141	МАСТИКА БИТУМНО-РЕЗИНОВАЯ КРОВЕЛЬНАЯ	ТН	0,116	0,10556	5755077,00	607505,93	
42.9	32670	ПЛЕНКА ПОЛИЭТИЛЕНОВАЯ ТОЛЩИНОЙ 0,2-0,5 ММ	ТН	0,022	0,02002	5000000,00	100100,00	

42.10	34001	БЕНЗИН АВИАЦИОННЫЙ Б-70	ТН	0,047	0,04277	4500000,00	192465,00
42.11	34209	АЦЕТОН ТЕХНИЧЕСКИЙ 1 СОРТА	ТН	0,0011	0,001	3800000,00	3803,80
43	E11-01-008-03	УСТРОЙСТВО ТЕПЛО- И ЗВУКОНЗОЛЯЦИИ ЗАСЫПНОЙ: КЕРАМЗИТОВОЙ	1 М3		13,6	451268,96	6137257,80
43.1	00001	ЗАТРАТЫ ТРУДА РАБОЧИХ-СТРОИТЕЛЕЙ	ЧЕЛ-ЧАС	2,2	29,92	20538,48	614511,32
43.2	00003	ЗАТРАТЫ ТРУДА МАШИНИСТОВ	ЧЕЛ-ЧАС	0,45	6,12	0,00	0,00
43.3	00112	АВТОПОГРУЗЧИКИ 5 Т	МАШ-ЧАС	0,27	3,672	78090,00	286746,48
43.4	45045	ГРАВИЙ КЕРАМЗИТОВЫЙ	М3	1,1	14,96	350000,00	5236000,00

44	E11-01-047-01	УСТРОЙСТВО ОКЛЕЕЧНОЙ ГИДРОИЗОЛЯЦИИ ПОЛОВ СИНТЕТИЧЕСКИМИ МАТЕРИАЛАМИ	100 М2		0,91	904931,66	823487,81
44.1	00001	ЗАТРАТЫ ТРУДА РАБОЧИХ-СТРОИТЕЛЕЙ	ЧЕЛ-ЧАС	41,67	37,9197	20538,48	778813,00
44.2	00003	ЗАТРАТЫ ТРУДА МАШИНИСТОВ	ЧЕЛ-ЧАС	1,27	1,1557	0,00	0,00
44.3	02509	АВТОМОБИЛЬ БОРТОВОЙ, ГРУЗОПОДЪЕМНОСТЬЮ ДО 5 Т	МАШ-ЧАС	0,9	0,819	54548,00	44674,81
45	44368	УТЕПЛИТЕЛЬ ИЗ ВСЕПЕНЕННОГО ПОЛИЭТИЛЕНА ППИ-М20 TS 22104734-01	М2		91	18800,00	1710800,00
46	E12-01-017-01	УСТРОЙСТВО ВЫРАВНИВАЮЩИХ СТЯЖЕК ЦЕМЕНТНО-ПЕСЧАНЫХ: ТОЛЩИНОЙ 15 ММ	100 М2		0,91	1244066,80	1132100,79
46.1	00001	ЗАТРАТЫ ТРУДА РАБОЧИХ-СТРОИТЕЛЕЙ	ЧЕЛ-ЧАС	27,22	24,7702	20538,48	508742,26
46.2	00003	ЗАТРАТЫ ТРУДА МАШИНИСТОВ	ЧЕЛ-ЧАС	1,94	1,7654	0,00	0,00
46.3	00133	АГРЕГАТЫ ЭЛЕКТРОНАСОСНЫЕ С РЕГУЛИРОВАНИЕМ ПОДАЧИ РУЧНУЮ ДЛЯ СТРОИТЕЛЬНЫХ РАСТВОРОВ ПОДАЧА 2 М3 Ч. НАПОР 150 М	МАШ-ЧАС	2,36	2,1476	6111,30	13124,63
46.4	09219	ВОДА	М3	3,85	3,5035	1200,00	4204,20
46.5	31907	РУБЕРОИД КРОВЕЛЬНЫЙ С ПЫЛЕВИДНОЙ ПОСЫПКОЙ РКП-350Б	М2	4,4	4,004	3500,00	14014,00
46.6	45034	РАСТВОР ГОТОВЫЙ КЛАДОЧНЫЙ ТЯЖЕЛЫЙ ЦЕМЕНТНЫЙ	М3	1,53	1,3923	425207,00	592015,71
47	E12-01-017-02	УСТРОЙСТВО ВЫРАВНИВАЮЩИХ СТЯЖЕК ЦЕМЕНТНО-ПЕСЧАНЫХ: НА КАЖДЫЙ 1 ММ ИЗМЕНЕНИЯ ТОЛЩИНЫ ДОБАВЛЯТЬ ИЛИ ИСКЛЮЧАТЬ К (12-01-017-01) К=15	100 М2		0,91	681374,43	620050,73
47.1	00001	ЗАТРАТЫ ТРУДА РАБОЧИХ-СТРОИТЕЛЕЙ	ЧЕЛ-ЧАС	1,5	1,365	20538,48	28035,03
47.2	00003	ЗАТРАТЫ ТРУДА МАШИНИСТОВ	ЧЕЛ-ЧАС	0,45	0,4095	0,00	0,00
47.3	45034	РАСТВОР ГОТОВЫЙ КЛАДОЧНЫЙ ТЯЖЕЛЫЙ ЦЕМЕНТНЫЙ	М3	1,53	1,3923	425207,00	592015,71
Итого по разделу " ПОКРЫТИЕ "							40964549,59

КРОВЛЯ

48	E10-01-002-1	УСТАНОВКА ДЕРЕВЯННОЙ КОНСТРУКЦИЯ КРОВЛЯ	М3		2,42	3483320,37	8429635,29
48.1	00001	ЗАТРАТЫ ТРУДА РАБОЧИХ-СТРОИТЕЛЕЙ	ЧЕЛ-ЧАС	24,09	58,2978	20538,48	1197348,20
48.2	00003	ЗАТРАТЫ ТРУДА МАШИНИСТОВ	ЧЕЛ-ЧАС	0,37	0,8954	0,00	0,00
48.3	02509	АВТОМОБИЛЬ БОРТОВОЙ, ГРУЗОПОДЪЕМНОСТЬЮ ДО 5 Т	МАШ-ЧАС	0,22	0,5324	54548,00	29041,36
48.4	30407	ГВОЗДИ СТРОИТЕЛЬНЫЕ	ТН	0,0072	0,01742	9800000,00	170755,20
48.5	31929	ТОЛЬ С КРУПНОЗЕРНИСТОЙ ПОСЫПКОЙ ГИДРОИЗОЛЯЦИОННЫЙ ТГ-350	М2	3,38	8,1796	3000,00	24538,80
48.6	32524	КАТАНКА ГОРЯЧЕКАТАНАЯ ОБЫЧНОЙ ТОЧНОСТИ В МОТКАХ ИЗ СТАЛИ СВ-08А ДИАМЕТРОМ 6,3-6,5 ММ	ТН	0,00438	0,0106	9782608,00	103691,73
48.7	36024	БРУСКИ ОБРЕЗНЫЕ ИЗ ХВОЙНЫХ ПОРОД ДЛИНОЙ 4-6,5М, ШИРИНОЙ 75-150ММ, ТОЛЩИНОЙ 40-75 ММ, II СОРТА	М3	0,16	0,3872	2700000,00	1045440,00

48.8	36028	БРУСЬЯ ОБРЕЗНЫЕ ИЗ ХВОЙНЫХ ПОРОД ДЛИНОЙ 4-6,5М, ШИРИНОЙ 75-150ММ, ТОЛЩИНОЙ 100, 125ММ, II СОРТА	М3	0,06	0,1452	3000000,00	435600,00
48.9	36059	ДОСКИ ОБРЕЗНЫЕ ИЗ ХВОЙНЫХ ПОРОД ДЛИНОЙ 4-6,5 М, ШИРИНОЙ 75-150 ММ, ТОЛЩИНОЙ 44 ММ И БОЛЕЕ, I СОРТА	М3	0,83	2,0086	2700000,00	5423220,00
49	E10-01-002-1	УСТАНОВКА СТРОПИЛ, ПРОГОНЫ, СТОЙКИ	М3		2,42	3483320,37	8429635,29
49.1	00001	ЗАТРАТЫ ТРУДА РАБОЧИХ-СТРОИТЕЛЕЙ	ЧЕЛ-ЧАС	24,09	58,2978	20538,48	1197348,20
49.2	00003	ЗАТРАТЫ ТРУДА МАШИНИСТОВ	ЧЕЛ-ЧАС	0,37	0,8954	0,00	0,00
49.3	02509	АВТОМОБИЛЬ БОРТОВОЙ, ГРУЗОПОДЪЕМНОСТЬЮ ДО 5 Т	МАШ-ЧАС	0,22	0,5324	54548,00	29041,36
49.4	30407	ГВОЗДИ СТРОИТЕЛЬНЫЕ	ТН	0,0072	0,01742	9800000,00	170755,20
49.5	31929	ТОЛЬ С КРУПНОЗЕРНИСТОЙ ПОСЫПКОЙ ГИДРОИЗОЛЯЦИОННЫЙ ТГ-350	М2	3,38	8,1796	3000,00	24538,80
49.6	32524	КАТАНКА ГОРЯЧЕКАТАНАЯ ОБЫЧНОЙ ТОЧНОСТИ В МОТКАХ ИЗ СТАЛИ СВ-08А ДИАМЕТРОМ 6,3-6,5 ММ	ТН	0,00438	0,0106	9782608,00	103691,73
49.7	36024	БРУСКИ ОБРЕЗНЫЕ ИЗ ХВОЙНЫХ ПОРОД ДЛИНОЙ 4-6,5М, ШИРИНОЙ 75-150ММ, ТОЛЩИНОЙ 40-75 ММ, II СОРТА	М3	0,16	0,3872	2700000,00	1045440,00
49.8	36028	БРУСЬЯ ОБРЕЗНЫЕ ИЗ ХВОЙНЫХ ПОРОД ДЛИНОЙ 4-6,5М, ШИРИНОЙ 75-150ММ, ТОЛЩИНОЙ 100, 125ММ, II СОРТА	М3	0,06	0,1452	3000000,00	435600,00
49.9	36059	ДОСКИ ОБРЕЗНЫЕ ИЗ ХВОЙНЫХ ПОРОД ДЛИНОЙ 4-6,5 М, ШИРИНОЙ 75-150 ММ, ТОЛЩИНОЙ 44 ММ И БОЛЕЕ, I СОРТА	М3	0,83	2,0086	2700000,00	5423220,00
50	E58-12-2	УСТРОЙСТВО ОБРЕШЕТКИ С ПРОЗОРАМИ ИЗ ДОСОК И БРУСКОВ ПОД КРОВЛЮ ИЗ: ЛИСТОВОЙ СТАЛИ	100 М2		1,18	5367660,67	6333839,59
50.1	00001	ЗАТРАТЫ ТРУДА РАБОЧИХ-СТРОИТЕЛЕЙ	ЧЕЛ-ЧАС	21,35	25,193	20538,48	517425,93
50.2	00003	ЗАТРАТЫ ТРУДА МАШИНИСТОВ	ЧЕЛ-ЧАС	0,51	0,6018	0,00	0,00
50.3	02509	АВТОМОБИЛЬ БОРТОВОЙ, ГРУЗОПОДЪЕМНОСТЬЮ ДО 5 Т	МАШ-ЧАС	0,19	0,2242	54548,00	12229,66
50.4	30407	ГВОЗДИ СТРОИТЕЛЬНЫЕ	ТН	0,006	0,00708	9800000,00	69384,00
50.5	36077	ДОСКИ НЕОБРЕЗНЫЕ ИЗ ХВОЙНЫХ ПОРОД ДЛИНОЙ 4-6,5 М, ЛЮБОЙ ШИРИНЫ, ТОЛЩИНОЙ 32,40 ММ, III СОРТА	М3	1,8	2,124	2700000,00	5734800,00

51	E12-03-004-01	УСТРОЙСТВО КРОВЕЛЬ ИЗ ПРОФНАСТИЛ ПО ДЕРЕВЯННОЙ ОБРЕШЕТКЕ: ПРОСТЫЕ	100 М		1,18	1071713,28	1264621,68
51.1	00001	ЗАТРАТЫ ТРУДА РАБОЧИХ-СТРОИТЕЛЕЙ	ЧЕЛ-ЧАС	38,53	45,4654	20538,48	933790,21
51.2	00003	ЗАТРАТЫ ТРУДА МАШИНИСТОВ	ЧЕЛ-ЧАС	1,19	1,4042	0,00	0,00
51.3	00521	ДРЕЛИ ЭЛЕКТРИЧЕСКИЕ	МАШ-ЧАС	2,41	2,8438	668,00	1899,66
51.4	00762	КРАНЫ 10 Т НА АВТОМОБИЛЬНОМ ХОДУ ПРИ РАБОТЕ НА ДРУГИХ ВИДАХ СТРОИТЕЛЬСТВА	МАШ-ЧАС	0,29	0,3422	93933,00	32143,87
51.5	02509	АВТОМОБИЛЬ БОРТОВОЙ, ГРУЗОПОДЪЕМНОСТЬЮ ДО 5 Т	МАШ-ЧАС	0,4	0,472	54548,00	25746,66
51.6	030818	ВИНТЫ САМОНАРЕЗАЮЩИЕ С УПЛОТНИТЕЛЬНОЙ ПРОКЛАДКОЙ 4,8X35	ШТ	645	761,1	96,00	73065,60

51.7	030819	ВИНТЫ САМОНАРЕЗАЮЩИЕ С УПЛОТНИТЕЛЬНОЙ ПРОКЛАДКОЙ 4,8X80	ШТ	81	95,58	96,00	9175,68
51.8	030823	ПРОКЛАДКИ УПЛОТНИТЕЛЬНЫЕ ПЕНОПОЛИУРЕТАНОВЫЕ ДЛЯ МЕТАЛЛОЧЕРЕПИЦЫ	М	16	18,88	10000,00	188800,00
52	31933	ПРОФНАСТИЛ ТОЛЩ. 0,4 ММ (КОЭФ.1,1)	М2		129,8	62607,00	8126388,60
53	E10-01-003-1	УСТРОЙСТВО СЛУХОВЫХ ОКОН	1 СЛУХОВОЕ ОКНО		2	776518,88	1553037,76
53.1	00001	ЗАТРАТЫ ТРУДА РАБОЧИХ-СТРОИТЕЛЕЙ	ЧЕЛ-ЧАС	6,63	13,26	20538,48	272340,24
53.2	00003	ЗАТРАТЫ ТРУДА МАШИНИСТОВ	ЧЕЛ-ЧАС	0,22	0,44	0,00	0,00
53.3	01523	ПИЛА ДИСКОВАЯ ЭЛЕКТРИЧЕСКАЯ	МАШ-ЧАС	0,16	0,32	803,00	256,96
53.4	02509	АВТОМОБИЛЬ БОРТОВОЙ, ГРУЗОПОДЪЕМНОСТЬЮ ДО 5 Т	МАШ-ЧАС	0,11	0,22	54548,00	12000,56
53.5	30407	ГВОЗДИ СТРОИТЕЛЬНЫЕ	ТН	0,0014	0,0028	9800000,00	27440,00
53.6	36010	ЛЕСОМАТЕРИАЛЫ КРУГЛЫЕ ИЗ ХВОЙНЫХ ПОРОД ДЛЯ ВЫРАБОТКИ ПИЛОМАТЕРИАЛОВ И ЗАГОТОВОК ПЛАСТИНЫ ТОЛЩИНОЙ 20-24 СМ, II СОРТА	М3	0,06	0,12	2700000,00	324000,00
53.7	36049	ДОСКИ ОБРЕЗНЫЕ ИЗ ХВОЙНЫХ ПОРОД ДЛИНОЙ 4-6,5 М, ШИРИНОЙ 75-150, ММ ТОЛЩИНОЙ 19,22 ММ, III СОРТА	М3	0,06	0,12	3000000,00	360000,00
53.8	36061	ДОСКИ ОБРЕЗНЫЕ ИЗ ХВОЙНЫХ ПОРОД ДЛИНОЙ 4-6,5 М, ШИРИНОЙ 75-150 ММ, ТОЛЩИНОЙ 44 ММ И БОЛЕЕ, III СОРТА	М3	0,1	0,2	2700000,00	540000,00
53.9	44330	ПЕРЕПЛЕТЫ ОКОННЫЕ ДЛЯ ЖИЛЫХ ЗДАНИЙ	М2	0,5	1	17000,00	17000,00
54	E12-01-008-03	ПАВЕСКА ВОДОСТОЧНЫХ ТРУБ, ДИАМЕТРОМ ДО: 140 ММ	100 М		0,28	3412566,86	955518,72
54.1	00001	ЗАТРАТЫ ТРУДА РАБОЧИХ-СТРОИТЕЛЕЙ	ЧЕЛ-ЧАС	38,4	10,752	20538,48	220829,74
54.2	00003	ЗАТРАТЫ ТРУДА МАШИНИСТОВ	ЧЕЛ-ЧАС	0,43	0,1204	0,00	0,00
54.3	02509	АВТОМОБИЛЬ БОРТОВОЙ, ГРУЗОПОДЪЕМНОСТЬЮ ДО 5 Т	МАШ-ЧАС	0,43	0,1204	54548,00	6567,58
54.4	32522	ПРОВОЛОКА КАНАТНАЯ ОЦИНКОВАННАЯ ГРУППЫ С, МАРКИ В, ДИАМЕТРОМ 3 ММ	ТН	0,0003	0,00008	4778611,00	401,40
54.5	47801	ТРУБЫ ВОДОСТОЧНЫЕ	М	113	31,64	23000,00	727720,00
55	46107	КОЛЕНА	ШТ		7	4500,00	31500,00
56	37925	КРОНШТЕЙН	ШТ		7	10000,00	70000,00
57	E12-01-009-02	УСТРОЙСТВО ВОДОСТОЧНЫХ ЛОТКОВ	100 М		0,34	691959,63	235266,27
57.1	00001	ЗАТРАТЫ ТРУДА РАБОЧИХ-СТРОИТЕЛЕЙ	ЧЕЛ-ЧАС	31,41	10,6794	20538,48	219338,64
57.2	00003	ЗАТРАТЫ ТРУДА МАШИНИСТОВ	ЧЕЛ-ЧАС	0,25	0,085	0,00	0,00
57.3	00762	КРАНЫ 10 Т НА АВТОМОБИЛЬНОМ ХОДУ ПРИ РАБОТЕ НА ДРУГИХ ВИДАХ СТРОИТЕЛЬСТВА	МАШ-ЧАС	0,05	0,017	93933,00	1596,86
57.4	02509	АВТОМОБИЛЬ БОРТОВОЙ, ГРУЗОПОДЪЕМНОСТЬЮ ДО 5 Т	МАШ-ЧАС	0,09	0,0306	54548,00	1669,17
57.5	30383	ГВОЗДИ ПРОВОЛОЧНЫЕ ОЦИНКОВАННЫЕ ДЛЯ АСБЕСТОЦЕМЕНТНОЙ КРОВЛИ 4,5X120 ММ	ТН	0,0038	0,00129	9800000,00	12661,60
58	44235	ЛОТОК ДЛЯ ДОЖДЕВЫХ СТОКОВ ОКРАШЕННЫЙ	М		34	23000,00	782000,00
59	36286	СНЕГОЗАДЕРЖАТЕЛИ ИЗ КОМПЛЕКТА ПРОФНАСТИЛА	М		20	18000,00	360000,00
60	37924	ВОРОНКИ	ШТ		7	10000,00	70000,00

61	E15-01-092-1	ИЗГОТОВЛЕНИЕ ПАНЕЛЕЙ ИЗ ЛИСТОВ «АЛЮПАН»	100 М2		0,24	4192170,06	1006120,81
61.1	00001	ЗАТРАТЫ ТРУДА РАБОЧИХ-СТРОИТЕЛЕЙ	ЧЕЛ-ЧАС	191,14	45,8736	20538,48	942174,02
61.2	00003	ЗАТРАТЫ ТРУДА МАШИНИСТОВ	ЧЕЛ-ЧАС	49,2	11,808	0,00	0,00
61.3	00521	ДРЕЛИ ЭЛЕКТРИЧЕСКИЕ	МАШ-ЧАС	9,23	2,2152	668,00	1479,75
61.4	01523	ПИЛА ДИСКОВАЯ ЭЛЕКТРИЧЕСКАЯ	МАШ-ЧАС	26,45	6,348	803,00	5097,44
61.5	02667	СТАНОК ФРЕЗЕРНЫЙ	МАШ-ЧАС	49,2	11,808	1200,00	14169,60
61.6	30625	ВЫТЯЖНЫЕ КЛЕПКИ	ШТ	1200	288	150,00	43200,00
62	E15-01-091-1	ОБШИВКА КАРНИЗА ДЕКОРАТИВНЫМИ ПАНЕЛЯМИ ТИПА "АЛЮПАН" С УСТРОЙСТВОМ КАРКАСА	100 М2		0,24	19025951,07	4566228,24
62.1	00001	ЗАТРАТЫ ТРУДА РАБОЧИХ-СТРОИТЕЛЕЙ	ЧЕЛ-ЧАС	204,1	48,984	20538,48	1006056,90
62.2	00003	ЗАТРАТЫ ТРУДА МАШИНИСТОВ	ЧЕЛ-ЧАС	1,07	0,2568	0,00	0,00
62.3	00131	АГРЕГАТЫ СВАРОЧНЫЕ ЭЛЕКТРИЧЕСКИЕ ПЕРЕДВИЖНЫЕ ДЛЯ ПОДВОДНОЙ СВАРКИ И РЕЗКИ МЕТАЛЛОВ	МАШ-ЧАС	4,36	1,0464	27500,00	28776,00
62.4	00521	ДРЕЛИ ЭЛЕКТРИЧЕСКИЕ	МАШ-ЧАС	11,8	2,832	668,00	1891,76
62.5	01147	МАШИНЫ ШЛИФОВАЛЬНЫЕ ЭЛЕКТРИЧЕСКИЕ	МАШ-ЧАС	0,16	0,0384	1500,00	57,60
62.6	01522	ПОДЪЕМНИКИ МАЧТОВЫЕ СТРОИТЕЛЬНЫЕ 0,5 Т	МАШ-ЧАС	0,46	0,1104	13572,00	1498,35
62.7	02209	ШУРУПОВЕРТ	МАШ-ЧАС	21,6	5,184	1500,00	776,00
62.8	02509	АВТОМОБИЛЬ БОРТОВОЙ, ГРУЗОПОДЪЕМНОСТЬЮ ДО 5 Т	МАШ-ЧАС	0,61	0,1464	54548,00	7985,43

62.9	02577	АППАРАТ ДЛЯ ГАЗОВОЙ СВАРКИ И РЕЗКИ	МАШ-ЧАС	0,31	0,0744	4500,00	334,80
62.10	02875	ПЕРФОРАТОРЫ ЭЛЕКТРИЧЕСКИЕ	МАШ-ЧАС	80	19,2	1200,00	23040,00
62.11	29109	ПАНЕЛИ «АЛЮПАН»	М2	105	25,2	123000,00	3099600,00
62.12	29160	ВИНТЫ САМОНАРЕЗАЮЩИЕ	ШТ	2400	576	500,00	288000,00
62.13	29161	АНКЕРНЫЕ БОЛТЫ	ШТ	200	48	2000,00	96000,00
62.14	31419	ГРУНТОВКА ГФ-021 КРАСНО-КОРИЧНЕВАЯ	ТН	0,0003	0,00007	13000000,00	936,00
62.15	34241	КИСЛОРОД ТЕХНИЧЕСКИЙ ГАЗООБРАЗНЫЙ	М3	0,511	0,12264	3500,00	429,24
62.16	35346	ЭЛЕКТРОДЫ УОНИ 13/45	КГ	1,25	0,3	12500,00	3750,00
62.17	45077	ПРОПАН-БУТАН, СМЕСЬ ТЕХНИЧЕСКАЯ	КГ	0,114	0,02736	3500,00	95,76
62.18	96384	КАНАТ ДВОЙНОЙ СВИВКИ ТИПА ТК 6Х19/1+6-12/1-10.С. ОЦИНКОВАННЫЙ ИЗ ПРОВОЛОК МАРКИ В МАРКИРОВОЧНОЙ ГРУППЫ 1770 Н/ММ2, ДИАМ. 5,5 ММ	10 М	0,003	0,00072	0,00	0,00
Итого по разделу " КРОВЛЯ"							42213792,26

ПЕРЕГОРОДКИ

63	E08-02-002-5	КЛАДКА ПЕРЕГОРОДОК ИЗ КИРПИЧА ПЕАРМИРОВАННЫХ: ТОЛЩИНОЙ В 1/2 КИРПИЧА ПРИ ВЫСОТЕ ЭТАЖА ДО 4 М	100 М2		0,61	8219671,84	5013999,82
63.1	00001	ЗАТРАТЫ ТРУДА РАБОЧИХ-СТРОИТЕЛЕЙ	ЧЕЛ-ЧАС	143,99	87,8339	20538,48	1803974,80
63.2	00003	ЗАТРАТЫ ТРУДА МАШИНИСТОВ	ЧЕЛ-ЧАС	4,11	2,5071	0,00	0,00
63.3	09219	ВОДА	М3	0,3	0,183	1200,00	219,60
63.4	10411	КИРПИЧ КЕРАМИЧЕСКИЙ, СИЛИКАТНЫЙ ИЛИ ПУСТОТЕЛЫЙ РАЗМЕРОМ МАРКА ПО ПРОЕКТУ	1000 ШТ	5,04	3,0744	850000,00	2613240,00

63.5	45033	РАСТВОР ГОТОВЫЙ КЛАДОЧНЫЙ (СОСТАВ И МАРКА ПО ПРОЕКТУ)	М3	2,3	1,403	425207,00	596565,42
64	03501	СЕТКА ВР-1 Д=5ММ	ТН		0,002	10500000,00	21000,00
65	03522	МЕТАЛ ЛНСТ 20Х170Х6ММ	ТН		0,012	9500000,00	114000,00
66	03517	УГОЛОК 5Х5Х5ММ	ТН		0,061	6700000,00	408700,00
67	03567	ГОРЯЧЕКАТАННАЯ АРМАТУРНАЯ СТАЛЬ ПЕРИОДИЧЕСКОГО ПРОФИЛЯ КЛАССА А-III ДИАМЕТРОМ 14 ММ	ТН		0,006	8035773,00	48214,64
68	E53-25-1	УСТРОЙСТВО МЕТАЛЛИЧЕСКИХ ПЕРЕМЫЧЕК	1 Т		0,022	13640681,06	300094,98
68.1	00001	ЗАТРАТЫ ТРУДА РАБОЧИХ-СТРОИТЕЛЕЙ	ЧЕЛ-ЧАС	165,88	3,64936	20538,48	74952,31
68.2	00003	ЗАТРАТЫ ТРУДА МАШИНИСТОВ	ЧЕЛ-ЧАС	0,67	0,01474	0,00	0,00
68.3	00975	ЛЕБЕДКИ ЭЛЕКТРИЧЕСКИЕ, ТЯГОВЫМ УСИЛИЕМ ДО 5,79 КН /0,59 Т	МАШ-ЧАС	0,16	0,00352	1220,00	4,29
68.4	02016	УСТАНОВКИ ДЛЯ РУЧНОЙ ДУГОВОЙ СВАРКИ ПОСТОЯННОГО ТОКА	МАШ-ЧАС	0,74	0,01628	3180,00	51,77
68.5	02509	АВТОМОБИЛЬ БОРТОВОЙ, ГРУЗОПОДЪЕМНОСТЬЮ ДО 5 Т	МАШ-ЧАС	0,2	0,0044	54548,00	240,01
68.6	35326	ЭЛЕКТРОДЫ Д 6 ММ Э42	ТН	0,009	0,0002	14700000,00	2910,60
68.7	50781	СТАЛЬНЫЕ КОНСТРУКЦИИ	ТН	1,04	0,02288	9700000,00	221936,00
Итого по разделу "ПЕРЕГОРОДКИ"							5906009,44

ПРОЁМЫ

69	E10-01-034-05	УСТАНОВКА В ЖИЛЫХ И ОБЩЕСТВЕННЫХ ЗДАНИЯХ ОКОННЫХ БЛОКОВ ИЗ ПВХ ПРОФИЛЕЙ: С ПЛОЩАДЬЮ ПРОЕМА ДО 2 М2 ДВУХСТВОРЧАТЫХ	100 М2		0,064	5021201,23	321356,88
69.1	00001	ЗАТРАТЫ ТРУДА РАБОЧИХ-СТРОИТЕЛЕЙ	ЧЕЛ-ЧАС	196,93	12,60352	20538,48	258857,14
69.2	00003	ЗАТРАТЫ ТРУДА МАШИНИСТОВ	ЧЕЛ-ЧАС	5,33	0,34112	0,00	0,00
69.3	02209	ШУРУПОВЕРТ	МАШ-ЧАС	19,62	1,25568	1500,00	1883,52
69.4	02509	АВТОМОБИЛЬ БОРТОВОЙ, ГРУЗОПОДЪЕМНОСТЬЮ ДО 5 Т	МАШ-ЧАС	3,57	0,22848	54548,00	12463,13
69.5	02875	ПЕРФОРАТОРЫ ЭЛЕКТРИЧЕСКИЕ	МАШ-ЧАС	30,23	1,93472	1200,00	2321,66
69.6	081864	КЛИНЬЯ ДЕРЕВЯННЫЕ	ШТ	400	25,6	150,00	3840,00
69.7	29962	ЗАКЛАДНЫЕ ДЕТАЛИ ИЗ АЛЮМИНИЕВОГО ПРОФИЛЯ РАЗМЕРОМ 60Х27Х0,6	М	75	4,8	6500,00	31200,00
69.8	31478	ДЮБЕЛЬ-ПРОБКИ ДЛИННОЙ 65 ММ	ШТ	600	38,4	280,00	10752,00
69.9	76853	ШУРУПЫ-САМОРЕЗЫ 35 ММ	КГ	2,2	0,1408	280,00	39,42
70	33080	ОКОННЫЕ БЛОКИ ИЗ ПВХ ПРОФИЛЕЙ СО СТЕКЛОПАКЕТОМ	М2		6,4	595072,00	3808460,80
71	E10-01-037-01	УСТАНОВКА БЛОКОВ В НАРУЖНЫХ И ВНУТРЕННИХ ДВЕРНЫХ ПРОЕМАХ: В КАМЕННЫХ СТЕНАХ ПЛОЩАДЬЮ ПРОЕМА ДО 3 М2	100 М2		0,157	2108757,93	331074,99
71.1	00001	ЗАТРАТЫ ТРУДА РАБОЧИХ-СТРОИТЕЛЕЙ	ЧЕЛ-ЧАС	89,47	14,04679	20538,48	288499,72
71.2	00003	ЗАТРАТЫ ТРУДА МАШИНИСТОВ	ЧЕЛ-ЧАС	3,65	0,57305	0,00	0,00
71.3	02209	ШУРУПОВЕРТ	МАШ-ЧАС	3,84	0,60288	1500,00	904,32
71.4	02509	АВТОМОБИЛЬ БОРТОВОЙ, ГРУЗОПОДЪЕМНОСТЬЮ ДО 5 Т	МАШ-ЧАС	1,99	0,31243	54548,00	17042,43
71.5	02875	ПЕРФОРАТОРЫ ЭЛЕКТРИЧЕСКИЕ	МАШ-ЧАС	5,91	0,92787	1200,00	1113,44

71.6	31478	ДЮБЕЛЬ-ПРОБКИ ДЛИННОЙ 65 ММ	ШТ	533	83,681	280,00	23430,68
71.7	76853	ШУРУПЫ-САМОРЕЗЫ 35 ММ	КГ	1,92	0,30144	280,00	84,40
72	33053	ДВЕРНЫЕ БЛОКИ ИЗ ПВХ ПРОФИЛЕЙ	М2		15,7	595072,00	9342630,40
Итого по разделу " ПРОЁМЫ"							13803523,07

ПОЛЫ КЕРАМИЧЕСКИЕ							
73	E11-01-001-01	УПЛОТНЕНИЕ ГРУНТА: ГРАВИЕМ	100 М2		0,62	522394,60	323884,65
73.1	00001	ЗАТРАТЫ ТРУДА РАБОЧИХ-СТРОИТЕЛЕЙ	ЧЕЛ-ЧАС	7,7	4,774	20538,48	98050,70
73.2	00003	ЗАТРАТЫ ТРУДА МАШИНИСТОВ	ЧЕЛ-ЧАС	0,88	0,5456	0,00	0,00
73.3	00112	АВТОПОГРУЗЧИКИ 5 Т	МАШ-ЧАС	0,33	0,2046	78090,00	15977,21
73.4	01866	ТРАМБОВКИ ПНЕВМАТИЧЕСКИЕ ПРИ РАБОТЕ ОТ КОМПРЕССОРА	МАШ-ЧАС	0,93	0,5766	7220,00	4163,05
73.5	09219	ВОДА	МЗ	0,22	0,1364	1200,00	163,68
73.6	45055	ГРАВИЙ ДЛЯ СТРОИТЕЛЬНЫХ РАБОТ ФРАКЦИИ 40-70 ММ	МЗ	5,1	3,162	65000,00	205530,00
74	E11-01-002-09	УСТРОЙСТВО ПОДСТИЛАЮЩИХ СЛОЕВ: БЕТОННЫХ ТОЛЩИНОЙ 60М	МЗ		3,72	511714,84	1903579,22
74.1	00001	ЗАТРАТЫ ТРУДА РАБОЧИХ-СТРОИТЕЛЕЙ	ЧЕЛ-ЧАС	1,8	6,696	20538,48	137525,66
74.2	00404	ВИБРАТОР ПОВЕРХНОСТНЫЙ	МАШ-ЧАС	0,48	1,7856	655,00	1169,57
74.3	36138	ДОСКИ НЕОБРЕЗНЫЕ ИЗ ХВОЙНЫХ ПОРОД ДЛИНОЙ 2-3,75 М, ЛЮБОЙ ПИРИНЫ, ТОЛЩИНОЙ 32, 40 ММ, IV СОРТА	МЗ	0,001	0,00372	2865800,00	10660,78
74.4	45024	БЕТОН ТЯЖЕЛЫЙ	МЗ	1,02	3,7944	462319,00	1754223,21
75	E11-01-004-01	УСТРОЙСТВО ГИДРОИЗОЛЯЦИИ ОКЛЕЕЧНОЙ РУЛОННЫМИ МАТЕРИАЛАМИ: НА МАСТИКЕ БИТУМИНОЛЬ ПЕРВЫЙ СЛОЙ	100 М2		0,62	3521253,07	2183176,90
75.1	00001	ЗАТРАТЫ ТРУДА РАБОЧИХ-СТРОИТЕЛЕЙ	ЧЕЛ-ЧАС	46,18	28,6316	20538,48	588049,54
75.2	00003	ЗАТРАТЫ ТРУДА МАШИНИСТОВ	ЧЕЛ-ЧАС	0,98	0,6076	0,00	0,00
75.3	00913	КОТЛЫ БИТУМНЫЕ ПЕРЕДВИЖНЫЕ 400Л	МАШ-ЧАС	8,05	4,991	3916,00	19544,76
75.4	02509	АВТОМОБИЛЬ БОРТОВОЙ, ГРУЗОПОДЪЕМНОСТЬЮ ДО 5 Т	МАШ-ЧАС	0,59	0,3658	54548,00	19953,66
75.5	30009	АСБЕСТ ХРИЗОТИЛОВЫЙ МАРКИ К-6-30	ТН	0,014	0,00868	2900000,00	25172,00
75.6	30102	БИТУМЫ НЕФТЯНЫЕ СТРОИТЕЛЬНЫЕ МАРКИ БН-90-10	ТН	0,289	0,17918	3614101,00	647574,62
75.7	30103	БИТУМЫ НЕФТЯНЫЕ СТРОИТЕЛЬНЫЕ МАРКИ БН-70-30	ТН	0,057	0,03534	3614101,00	127722,33
75.8	44256	МАТЕРИАЛ РУЛОННЫЙ	М2	116	71,92	10500,00	755160,00
76	E11-01-004-02	УСТРОЙСТВО ГИДРОИЗОЛЯЦИИ ОКЛЕЕЧНОЙ РУЛОННЫМИ МАТЕРИАЛАМИ: НА МАСТИКЕ БИТУМИНОЛЬ ПОСЛЕДУЮЩИЙ СЛОЙ	100 М2		0,62	2368343,02	1468372,67
76.1	00001	ЗАТРАТЫ ТРУДА РАБОЧИХ-СТРОИТЕЛЕЙ	ЧЕЛ-ЧАС	27,86	17,2732	20538,48	354765,27
76.2	00003	ЗАТРАТЫ ТРУДА МАШИНИСТОВ	ЧЕЛ-ЧАС	0,56	0,3472	0,00	0,00
76.3	00913	КОТЛЫ БИТУМНЫЕ ПЕРЕДВИЖНЫЕ 400Л	МАШ-ЧАС	3,68	2,2816	3916,00	8934,75
76.4	02509	АВТОМОБИЛЬ БОРТОВОЙ, ГРУЗОПОДЪЕМНОСТЬЮ ДО 5 Т	МАШ-ЧАС	0,33	0,2046	54548,00	11160,52
76.5	30102	БИТУМЫ НЕФТЯНЫЕ СТРОИТЕЛЬНЫЕ МАРКИ БН-90-10	ТН	0,132	0,08184	3614101,00	295778,03
76.6	30103	БИТУМЫ НЕФТЯНЫЕ СТРОИТЕЛЬНЫЕ МАРКИ БН-70-30	ТН	0,019	0,01178	3614101,00	42574,11
76.7	44256	МАТЕРИАЛ РУЛОННЫЙ	М2	116	71,92	10500,00	755160,00
77	E11-01-011-01	УСТРОЙСТВО СТЯЖЕК: ЦЕМЕНТНЫХ ТОЛЩИНОЙ 20 ММ	100 М2		0,62	1689038,47	1047203,85
77.1	00001	ЗАТРАТЫ ТРУДА РАБОЧИХ-СТРОИТЕЛЕЙ	ЧЕЛ-ЧАС	39,51	24,4962	20538,48	503114,71
77.2	00003	ЗАТРАТЫ ТРУДА МАШИНИСТОВ	ЧЕЛ-ЧАС	1,27	0,7874	0,00	0,00
77.3	00404	ВИБРАТОР ПОВЕРХНОСТНЫЙ	МАШ-ЧАС	9,07	5,6234	655,00	3683,33
77.4	09219	ВОДА	МЗ	3,5	2,17	1200,00	2604,00
77.5	45034	РАСТВОР ГОТОВЫЙ КЛАДОЧНЫЙ ТЯЖЕЛЫЙ ЦЕМЕНТНЫЙ	МЗ	2,04	1,2648	425207,00	537801,81
78	E11-01-011-02	УСТРОЙСТВО СТЯЖЕК: ЦЕМЕНТНЫХ НА КАЖДЫЕ 5 ММ ИЗМЕНЕНИЯ ТОЛЩИНЫ СТЯЖКИ ДОБАВЛЯТЬ К=5 НОРМЕ 11-01-011-01	100 М2		0,62	1143222,05	708797,67
78.1	00001	ЗАТРАТЫ ТРУДА РАБОЧИХ-СТРОИТЕЛЕЙ	ЧЕЛ-ЧАС	2,5	1,55	20538,48	31834,64
78.2	00003	ЗАТРАТЫ ТРУДА МАШИНИСТОВ	ЧЕЛ-ЧАС	1,05	0,651	0,00	0,00
78.3	00404	ВИБРАТОР ПОВЕРХНОСТНЫЙ	МАШ-ЧАС	11,6	7,192	655,00	4710,76
78.4	45034	РАСТВОР ГОТОВЫЙ КЛАДОЧНЫЙ ТЯЖЕЛЫЙ ЦЕМЕНТНЫЙ	МЗ	2,55	1,581	425207,00	672252,27
79	E11-01-047-01	УСТРОЙСТВО ОКЛЕЕЧНОЙ ГИДРОИЗОЛЯЦИИ ПОЛОВ СИНТЕТИЧЕСКИМИ МАТЕРИАЛАМИ	100 М2		0,62	904931,66	561057,63
79.1	00001	ЗАТРАТЫ ТРУДА РАБОЧИХ-СТРОИТЕЛЕЙ	ЧЕЛ-ЧАС	41,67	25,8354	20538,48	530619,85
79.2	00003	ЗАТРАТЫ ТРУДА МАШИНИСТОВ	ЧЕЛ-ЧАС	1,27	0,7874	0,00	0,00
79.3	02509	АВТОМОБИЛЬ БОРТОВОЙ, ГРУЗОПОДЪЕМНОСТЬЮ ДО 5 Т	МАШ-ЧАС	0,9	0,558	54548,00	30437,78
80	44368	УТЕПЛИТЕЛЬ ИЗ ВСЕПЕНЕННОГО ПОЛИЭТИЛЕНА ППИ-М20 TS 22104734-01	М2		62	18800,00	1165600,00
81	E11-01-027-03	УСТРОЙСТВО ПОКРЫТИЙ НА ЦЕМЕНТНОМ РАСТВОРЕ ИЗ ПЛИТОК: КЕРАМИЧЕСКИХ ДЛЯ ПОЛОВ	100 М2		0,62	8363357,27	5185281,51
81.1	00001	ЗАТРАТЫ ТРУДА РАБОЧИХ-СТРОИТЕЛЕЙ	ЧЕЛ-ЧАС	119,78	74,2636	20538,48	1525261,46
81.2	00003	ЗАТРАТЫ ТРУДА МАШИНИСТОВ	ЧЕЛ-ЧАС	2,94	1,8228	0,00	0,00
81.3	01522	ПОДЪЕМНИКИ МАЧТОВЫЕ СТРОИТЕЛЬНЫЕ 0,5 Т	МАШ-ЧАС	2,3	1,426	13572,00	19353,67
81.4	02509	АВТОМОБИЛЬ БОРТОВОЙ, ГРУЗОПОДЪЕМНОСТЬЮ ДО 5 Т	МАШ-ЧАС	0,28	0,1736	54548,00	9469,53
81.5	30732	ПЛИТКИ ДЛЯ ПОЛОВ КЕРАМИЧЕСКИЕ ГЛАДКИЕ НЕГЛАЗУРОВАННЫЕ ОДНОЦВЕТНЫЕ С КРАСИТЕЛЕМ КВАДРАТНЫЕ И ПРЯМОУГОЛЬНЫЕ, ТОЛЩИНОЙ 11-13 ММ	М2	102	63,24	52000,00	3288480,00
81.6	45034	РАСТВОР ГОТОВЫЙ КЛАДОЧНЫЙ ТЯЖЕЛЫЙ ЦЕМЕНТНЫЙ	МЗ	1,3	0,806	425207,00	342716,84
82	E11-01-039-04	УСТРОЙСТВО ПЛИНТУСОВ: ИЗ ПЛИТОК КЕРАМИЧЕСКИХ	100 М		0,59	1010514,13	596203,34
82.1	00001	ЗАТРАТЫ ТРУДА РАБОЧИХ-СТРОИТЕЛЕЙ	ЧЕЛ-ЧАС	23,6	13,924	20538,48	285977,80

82.2	00003	ЗАТРАТЫ ТРУДА МАШИНИСТОВ	ЧЕЛ-ЧАС	0,06	0,0354	0,00	0,00
82.3	02509	АВТОМОБИЛЬ БОРТОВОЙ, ГРУЗОПОДЪЕМНОСТЬЮ ДО 5 Т	МАШ-ЧАС	0,06	0,0354	54548,00	1931,00
82.4	44354	ПЛИТКИ ПЛИНТУСНЫЕ	М	101	59,59	4500,00	268155,00
82.5	45034	РАСТВОР ГОТОВЫЙ КЛАДОЧНЫЙ ТЯЖЕЛЫЙ ЦЕМЕНТНЫЙ	М3	0,16	0,0944	425207,00	40139,54
Итого по разделу " ПОЛЫ КЕРАМИЧЕСКИЕ"							15143157,45
ПОЛЫ БЕТОННЫЕ							
83	E11-01-001-01	УПЛОТНЕНИЕ ГРУНТА: ГРАВНЕМ	100 М2		0,164	522394,60	85672,71
83.1	00001	ЗАТРАТЫ ТРУДА РАБОЧИХ-СТРОИТЕЛЕЙ	ЧЕЛ-ЧАС	7,7	1,2628	20538,48	25935,99
83.2	00003	ЗАТРАТЫ ТРУДА МАШИНИСТОВ	ЧЕЛ-ЧАС	0,88	0,14432	0,00	0,00
83.3	00112	АВТОПОГРУЗЧИКИ 5 Т	МАШ-ЧАС	0,33	0,05412	78090,00	4226,23
83.4	01866	ТРАМБОВКИ ПНЕВМАТИЧЕСКИЕ ПРИ РАБОТЕ ОТ КОМПРЕССОРА	МАШ-ЧАС	0,93	0,15252	7220,00	1101,19
83.5	09219	ВОДА	М3	0,22	0,03608	1200,00	43,30
83.6	45055	ГРАВИЙ ДЛЯ СТРОИТЕЛЬНЫХ РАБОТ ФРАКЦИИ 40-70 ММ	М3	5,1	0,8364	65000,00	54366,00
84	E11-01-002-09	УСТРОЙСТВО ПОДСТИЛАЮЩИХ СЛОЕВ: БЕТОННЫХ ТОЛЩИНОЙ 60ММ	М3		1	523225,00	523225,00
84.1	00001	ЗАТРАТЫ ТРУДА РАБОЧИХ-СТРОИТЕЛЕЙ	ЧЕЛ-ЧАС	1,8	1,8	20538,48	36969,26
84.2	00404	ВИБРАТОР ПОВЕРХНОСТНЫЙ	МАШ-ЧАС	0,48	0,48	655,00	314,40
84.3	32105	МАСТИКА БИТУМНО-ЛАТЕКСНАЯ КРОВЕЛЬНАЯ	ТН	0,002	0,002	5755077,00	11510,15
84.4	36138	ДОСКИ НЕОБРЕЗНЫЕ ИЗ ХВОЙНЫХ ПОРОД ДЛИНОЙ 2-3,75 М, ЛЮБОЙ ШИРИНЫ, ТОЛЩИНОЙ 32, 40 ММ, IV СОРТА	М3	0,001	0,001	2865800,00	2865,80
84.5	45024	БЕТОН ТЯЖЕЛЫЙ	М3	1,02	1,02	462319,00	471565,38
85	E11-01-004-01	УСТРОЙСТВО ГИДРОИЗОЛЯЦИИ ОКЛЕЕЧНОЙ РУЛОННЫМИ МАТЕРИАЛАМИ: НА МАСТИКЕ БИТУМИНОЛЬ ПЕРВЫЙ СЛОЙ	100 М2		0,164	3521253,07	577485,50
85.1	00001	ЗАТРАТЫ ТРУДА РАБОЧИХ-СТРОИТЕЛЕЙ	ЧЕЛ-ЧАС	46,18	7,57352	20538,48	155548,59
85.2	00003	ЗАТРАТЫ ТРУДА МАШИНИСТОВ	ЧЕЛ-ЧАС	0,98	0,16072	0,00	0,00
85.3	00913	КОТЛЫ БИТУМНЫЕ ПЕРЕДВИЖНЫЕ 400Л	МАШ-ЧАС	8,05	1,3202	3916,00	5169,90
85.4	02509	АВТОМОБИЛЬ БОРТОВОЙ, ГРУЗОПОДЪЕМНОСТЬЮ ДО 5 Т	МАШ-ЧАС	0,59	0,09676	54548,00	5278,06
85.5	30009	АСБЕСТ ХРИЗОТИЛОВЫЙ МАРКИ К-6-30	ТН	0,014	0,0023	2900000,00	6658,40
85.6	30102	БИТУМЫ НЕФТЯНЫЕ СТРОИТЕЛЬНЫЕ МАРКИ БН-90-10	ТН	0,289	0,0474	3614101,00	171293,93
85.7	30103	БИТУМЫ НЕФТЯНЫЕ СТРОИТЕЛЬНЫЕ МАРКИ БН-70-30	ТН	0,057	0,00935	3614101,00	33784,62
85.8	44256	МАТЕРИАЛ РУЛОННЫЙ	М2	116	19,024	10500,00	199752,00
86	E11-01-004-02	УСТРОЙСТВО ГИДРОИЗОЛЯЦИИ ОКЛЕЕЧНОЙ РУЛОННЫМИ МАТЕРИАЛАМИ: НА МАСТИКЕ БИТУМИНОЛЬ ПОСЛЕДУЮЩИЙ СЛОЙ	100 М2		0,164	2368343,02	388408,26
86.1	00001	ЗАТРАТЫ ТРУДА РАБОЧИХ-СТРОИТЕЛЕЙ	ЧЕЛ-ЧАС	27,86	4,56904	20538,48	93841,14
86.2	00003	ЗАТРАТЫ ТРУДА МАШИНИСТОВ	ЧЕЛ-ЧАС	0,56	0,09184	0,00	0,00
86.3	00913	КОТЛЫ БИТУМНЫЕ ПЕРЕДВИЖНЫЕ 400Л	МАШ-ЧАС	3,68	0,60352	3916,00	2363,38
86.4	02509	АВТОМОБИЛЬ БОРТОВОЙ, ГРУЗОПОДЪЕМНОСТЬЮ ДО 5 Т	МАШ-ЧАС	0,33	0,05412	54548,00	2952,14
86.5	30102	БИТУМЫ НЕФТЯНЫЕ СТРОИТЕЛЬНЫЕ МАРКИ БН-90-10	ТН	0,132	0,02165	3614101,00	78238,06
86.6	30103	БИТУМЫ НЕФТЯНЫЕ СТРОИТЕЛЬНЫЕ МАРКИ БН-70-30	ТН	0,019	0,00312	3614101,00	11261,54
86.7	44256	МАТЕРИАЛ РУЛОННЫЙ	М2	116	19,024	10500,00	199752,00
87	E11-01-011-01	УСТРОЙСТВО СТЯЖЕК: ЦЕМЕНТНЫХ ТОЛЩИНОЙ 20 ММ	100 М2		0,164	1689038,47	277002,31
87.1	00001	ЗАТРАТЫ ТРУДА РАБОЧИХ-СТРОИТЕЛЕЙ	ЧЕЛ-ЧАС	39,51	6,47964	20538,48	133081,96
87.2	00003	ЗАТРАТЫ ТРУДА МАШИНИСТОВ	ЧЕЛ-ЧАС	1,27	0,20828	0,00	0,00
87.3	00404	ВИБРАТОР ПОВЕРХНОСТНЫЙ	МАШ-ЧАС	9,07	1,48748	655,00	974,30
87.4	09219	ВОДА	М3	3,5	0,574	1200,00	688,80
87.5	45034	РАСТВОР ГОТОВЫЙ КЛАДОЧНЫЙ ТЯЖЕЛЫЙ ЦЕМЕНТНЫЙ	М3	2,04	0,33456	425207,00	142257,25
88	E11-01-011-02	УСТРОЙСТВО СТЯЖЕК: ЦЕМЕНТНЫХ НА КАЖДЫЕ 5 ММ ИЗМЕНЕНИЯ ТОЛЩИНЫ СТЯЖКИ ДОБАВЛЯТЬ К=5 ПОРМЕ 14-01-011-01	100 М2		0,164	1143222,05	187488,42
88.1	00001	ЗАТРАТЫ ТРУДА РАБОЧИХ-СТРОИТЕЛЕЙ	ЧЕЛ-ЧАС	2,5	0,41	20538,48	8420,78
88.2	00003	ЗАТРАТЫ ТРУДА МАШИНИСТОВ	ЧЕЛ-ЧАС	1,05	0,1722	0,00	0,00
88.3	00404	ВИБРАТОР ПОВЕРХНОСТНЫЙ	МАШ-ЧАС	11,6	1,9024	655,00	1246,07
88.4	45034	РАСТВОР ГОТОВЫЙ КЛАДОЧНЫЙ ТЯЖЕЛЫЙ ЦЕМЕНТНЫЙ	М3	2,55	0,4182	425207,00	177821,57
89	E11-01-027-03	УСТРОЙСТВО ПОКРЫТИЙ НА ЦЕМЕНТНОМ РАСТВОРЕ ИЗ ПЛИТОК: КЕРАМИЧЕСКИХ ДЛЯ ПОЛОВ	100 М2		0,164	8363357,27	1371590,59
89.1	00001	ЗАТРАТЫ ТРУДА РАБОЧИХ-СТРОИТЕЛЕЙ	ЧЕЛ-ЧАС	119,78	19,64392	20538,48	403456,26
89.2	00003	ЗАТРАТЫ ТРУДА МАШИНИСТОВ	ЧЕЛ-ЧАС	2,94	0,48216	0,00	0,00
89.3	01522	ПОДЪЕМНИКИ МАЧТОВЫЕ СТРОИТЕЛЬНЫЕ 0,5 Т	МАШ-ЧАС	2,3	0,3772	13572,00	5119,36
89.4	02509	АВТОМОБИЛЬ БОРТОВОЙ, ГРУЗОПОДЪЕМНОСТЬЮ ДО 5 Т	МАШ-ЧАС	0,28	0,04592	54548,00	2504,84
89.5	30732	ПЛИТКИ ДЛЯ ПОЛОВ КЕРАМИЧЕСКИЕ ГЛАДКИЕ НЕГЛАЗУРОВАННЫЕ ОДНОЦВЕТНЫЕ С КРАСИТЕЛЕМ КВАДРАТНЫЕ И ПРЯМОУГОЛЬНЫЕ, ТОЛЩИНОЙ 11-13 ММ	М2	102	16,728	52000,00	869856,00
89.6	45034	РАСТВОР ГОТОВЫЙ КЛАДОЧНЫЙ ТЯЖЕЛЫЙ ЦЕМЕНТНЫЙ	М3	1,3	0,2132	425207,00	90654,13
90	E11-01-039-04	УСТРОЙСТВО ПЛИНТУСОВ: ИЗ ПЛИТОК КЕРАМИЧЕСКИХ	100 М		0,13	1010514,13	131366,84

98	E11-01-040-03	УСТРОЙСТВО ПЛИНТУСОВ ПЛАСТИКОВЫХ НА ВИНТАХ САМОНАРЕЗАЮЩИХ	100 М ПЛИНТУСА		0,08	1040174,16	83213,92
98.1	00001	ЗАТРАТЫ ТРУДА РАБОЧИХ-СТРОИТЕЛЕЙ	ЧЕЛ-ЧАС	6,66	0,5328	20538,48	10942,90
98.2	00003	ЗАТРАТЫ ТРУДА МАШИНИСТОВ	ЧЕЛ-ЧАС	0,03	0,0024	0,00	0,00
98.3	00521	ДРЕЛИ ЭЛЕКТРИЧЕСКИЕ	МАШ-ЧАС	1,33	0,1064	668,00	71,88
98.4	01041	ШУРУПОВЕРТЫ	МАШ-ЧАС	2,01	0,1608	1500,00	241,20
98.5	02509	АВТОМОБИЛЬ БОРТОВОЙ, ГРУЗОПОДЪЕМНОСТЬЮ ДО 5 Т	МАШ-ЧАС	0,03	0,0024	54548,00	130,92
98.6	29840	УГОЛОК НАРУЖНЫЙ ДЛЯ ПЛАСТИКОВОГО ПЛИНТУСА	шт	7	0,56	1200,00	672,00
98.7	29841	УГОЛОК ВНУТРЕННИЙ ДЛЯ ПЛАСТИКОВОГО ПЛИНТУСА	шт	7	0,56	1200,00	672,00
98.8	29842	СОЕДИНИТЕЛЬ ДЛЯ ПЛАСТИКОВОГО ПЛИНТУСА	шт	40	3,2	1500,00	4800,00
98.9	29843	ЗАГЛУШКА ТОРЦЕВАЯ ДЛЯ ПЛАСТИКОВОГО ПЛИНТУСА	шт	16	1,28	2000,00	2560,00
98.10	30795	ДЮБЕЛИ РАСПОРНЫЕ ПОЛИЭТИЛЕНОВЫЕ 6X30 ММ	10 шт	26,3	2,104	6000,00	12624,00
98.11	35391	ВИНТЫ САМОНАРЕЗАЮЩИЕ С ОСТРЫМ КОНЦОМ ДЛИНОЙ 35 ММ	шт	263	21,04	96,00	2019,84
98.12	44346	ПЛИНТУСЫ ДЛЯ ПОЛОВ ИЗ ПЛАСТИКАТА	М	101	8,08	6000,00	48480,00
Итого по разделу "ПОЛЫ ЛАМИНАТ"							2132873,60
ВНУТРЕННЯЯ ОТДЕЛКА							

99	E15-02-019-08	СПЛОШНОЕ ВЫРАВНИВАНИЕ ПОВЕРХНОСТЕЙ (ОДНОСЛОЙНАЯ ШТУКАТУРКА) ГИПСОВЫМИ СУХИМИ СМЕСЯМИ ТОЛЩИНОЙ ДО 10 ММ: ПОТОЛКОВ	100М2		0,87	1060841,09	922931,70
99.1	00001	ЗАТРАТЫ ТРУДА РАБОЧИХ-СТРОИТЕЛЕЙ	ЧЕЛ-ЧАС	25,19	21,9153	20538,48	45106,93
99.2	00521	ДРЕЛИ ЭЛЕКТРИЧЕСКИЕ	МАШ-ЧАС	0,585	0,50895	668,00	339,98
99.3	09219	ВОДА	М3	0,215	0,18705	1200,00	224,40
99.4	12373	СМЕСЬ СУХАЯ ГИПСОВАЯ	Т	0,2886	0,25108	980000,00	246060,30
99.5	31434	ГРУНТОВКА	тн	0,02	0,0174	13000000,00	226200,00
100	E15-04-005-2	ПРОСТАЯ ОКРАСКА ПОТОЛКОВ ПОЛИВИНИЛАЦЕТАТНЫМИ ВОДОЭМУЛЬСИОННЫМИ СОСТАВАМИ ПО ШТУКАТУРКЕ И СБОРНЫМ КОНСТРУКЦИЯМ, ПОДГОТОВЛЕННЫМ ПОД ОКРАСКУ	100 М2		0,87	877018,17	763005,80
100.1	00001	ЗАТРАТЫ ТРУДА РАБОЧИХ-СТРОИТЕЛЕЙ	ЧЕЛ-ЧАС	16,94	14,7378	20538,48	302692,00
100.2	00003	ЗАТРАТЫ ТРУДА МАШИНИСТОВ	ЧЕЛ-ЧАС	0,1	0,087	0,00	0,00
100.3	02499	АВТОМОБИЛИ БОРТОВЫЕ ГРУЗОПОДЪЕМНОСТЬЮ ДО 5 Т	МАШ-ЧАС	0,09	0,0783	54548,00	4271,10
100.4	31054	КРАСКИ ВОДОЭМУЛЬСИОННЫЕ	тн	0,057	0,04959	9000000,00	446310,00
100.5	31709	ШПАТЛЕВКА КЛЕЕВАЯ	тн	0,0055	0,00478	984000,00	4708,40
100.6	35538	ШКУРКА ШЛИФОВАЛЬНАЯ ДВУХСЛОЙНАЯ С ЗЕРНИСТОСТЬЮ 40/25	М2	0,33	0,2871	12500,00	3588,72
100.7	44059	ВЕТОШЬ	кг	0,11	0,0957	15000,00	1435,50
101	E15-02-016-3	ОШТУКАТУРИВАНИЕ ПОВЕРХНОСТЕЙ ЦЕМЕНТНО-ИЗВЕСТКОВЫМ ИЛИ ЦЕМЕНТНЫМ РАСТВОРОМ ПО КАМНЮ И БЕТОНУ: УЛУЧШЕННОЕ СТЕП	100 М2		1,78	2485064,10	4423414,10
101.1	00001	ЗАТРАТЫ ТРУДА РАБОЧИХ-СТРОИТЕЛЕЙ	ЧЕЛ-ЧАС	85,84	152,7952	20538,48	3138181,10
101.2	00003	ЗАТРАТЫ ТРУДА МАШИНИСТОВ	ЧЕЛ-ЧАС	6,29	11,1962	0,00	0,00
101.3	01522	ПОДЪЕМНИКИ МАЧТОВЫЕ СТРОИТЕЛЬНЫЕ 0,5 Т	МАШ-ЧАС	0,84	1,4952	13572,00	20292,80
101.4	01609	РАСТВОРОНАСОС 1 М3	МАШ-ЧАС	5,45	9,701	1200,00	11641,20
101.5	12138	РАСТВОР ОТДЕЛОЧНЫЙ ТЯЖЕЛЫЙ ЦЕМЕНТНО-ИЗВЕСТКОВЫЙ 1:1:6	М3	1,87	3,3286	342350,00	1139546,20
101.6	30389	ГВОЗДИ СТРОИТЕЛЬНЫЕ С ПЛОСКОЙ ГОЛОВКОЙ 1,6X50 ММ	тн	0,00012	0,00021	9800000,00	2093,28
101.7	30634	ГИПСОВЫЕ ВЯЖУЩИЕ Г-3	тн	0,006	0,01068	760000,00	8116,80
101.8	33205	СЕТКА ПРОВОЛОЧНАЯ ТКАНАЯ С КВАДРАТНЫМИ ЯЧЕЙКАМИ ГРУППЫ 2 БЕЗ ПОКРЫТИЯ ИЗ НИЗКОУПЛЕРОДИСТОЙ ПРОВОЛОКИ	М2	5,54	9,8612	10500,00	103542,60
102	E15-02-031-1	ШТУКАТУРКА ПОВЕРХНОСТЕЙ ОКОННЫХ И ДВЕРНЫХ ОТКОСОВ ПО БЕТОНУ И КАМНЮ: ПЛОСКИХ	100 М2		0,11	5697422,23	626716,40
102.1	00001	ЗАТРАТЫ ТРУДА РАБОЧИХ-СТРОИТЕЛЕЙ	ЧЕЛ-ЧАС	204,06	22,4466	20538,48	461019,00
102.2	00003	ЗАТРАТЫ ТРУДА МАШИНИСТОВ	ЧЕЛ-ЧАС	2,06	0,2266	0,00	0,00

102.3	12138	РАСТВОР ОТДЕЛОЧНЫЙ ТЯЖЕЛЫЙ ЦЕМЕНТНО-ИЗВЕСТКОВЫЙ 1:1:6	М3	0,1	0,011	342350,00	3765,80
102.4	12147	РАСТВОР ОТДЕЛОЧНЫЙ ТЯЖЕЛЫЙ ИЗВЕСТКОВЫЙ 1:2:5	М3	4,3	0,473	342350,00	161931,50
103	E15-04-005-3	УЛУЧШЕННАЯ ОКРАСКА ПО ШТУКАТУРКЕ СТЕП ПОЛИВИНИЛАЦЕТАТНЫМИ ВОДОЭМУЛЬСИОННЫМИ СОСТАВАМИ	100 М2		1,46	1516966,99	2214771,80
103.1	00001	ЗАТРАТЫ ТРУДА РАБОЧИХ-СТРОИТЕЛЕЙ	ЧЕЛ-ЧАС	42,9	62,634	20538,48	1286407,10
103.2	00003	ЗАТРАТЫ ТРУДА МАШИНИСТОВ	ЧЕЛ-ЧАС	0,17	0,2482	0,00	0,00
103.3	02499	АВТОМОБИЛИ БОРТОВЫЕ ГРУЗОПОДЪЕМНОСТЬЮ ДО 5 Т	МАШ-ЧАС	0,15	0,219	54548,00	11946,00
103.4	31054	КРАСКИ ВОДОЭМУЛЬСИОННЫЕ	тн	0,063	0,09198	9000000,00	827820,00
103.5	31709	ШПАТЛЕВКА КЛЕЕВАЯ	тн	0,051	0,07446	984000,00	73268,60
103.6	35538	ШКУРКА ШЛИФОВАЛЬНАЯ ДВУХСЛОЙНАЯ С ЗЕРНИСТОСТЬЮ 40/25	М2	0,84	1,2264	12500,00	15330,00
104	E15-04-025-8	УЛУЧШЕННАЯ ОКРАСКА МАСЛЯНЫМИ СОСТАВАМИ ПО ШТУКАТУРКЕ: СТЕП (ПАНЕЛЬ Н=0,5М)	100 М2		0,32	1757758,14	562482,60

110.6	31434	ГРУНТОВКА	ТН	0,015	0,0021	13000000,00	27300,00
110.7	31719	КЛЕЙ ДЛЯ ОБЛИЦОВОЧНЫХ РАБОТ (СУХАЯ СМЕСЬ)	ТН	0,375	0,0525	13043000,00	684757,50
110.8	44059	ВЕТОШЬ	КГ	0,5	0,07	15000,00	1050,00
110.9	45037	СМЕСЬ СУХАЯ ДЛЯ ЗАДЕЛКИ ШВОВ	ТН	0,02	0,0028	7000000,00	19600,00
111	30702	ИТОЛОГРАННТ	М2		14	77000,00	1078000,00
Итого по разделу "НАРУЖНАЯ ОТДЕЛКА"							6384860,40

КРЫЛЦО

112	E01-02-057-2	РАЗРАБОТКА ГРУНТА ВРУЧНУЮ В ТРАНШЕЯХ ГЛУБИНОЙ ДО 2 М БЕЗ КРЕПЛЕНИЙ С ОТКОСАМИ, ГРУППА ГРУНТОВ: 2	100 М3		0,06	3162925,92	189775,56
112.1	00001	ЗАТРАТЫ ТРУДА РАБОЧИХ-СТРОИТЕЛЕЙ	ЧЕЛ-ЧАС	154	9,24	20538,48	189775,56
113	E01-02-061-2	ЗАСЫПКА ВРУЧНУЮ ТРАНШЕЙ, ПАЗУХ КОТЛОВАНОВ И ЯМ, ГРУППА ГРУНТОВ: 2	100 М3		0,002	1996340,26	3992,68
113.1	00001	ЗАТРАТЫ ТРУДА РАБОЧИХ-СТРОИТЕЛЕЙ	ЧЕЛ-ЧАС	97,2	0,1944	20538,48	3992,68
114	E11-01-013-03	УСТРОЙСТВО ПОКРЫТИЙ: ЩЕБЕНОЧНЫХ С ПРОПИТКОЙ БИТУМОМ	100 М2		0,012	5698458,21	68381,50
114.1	00001	ЗАТРАТЫ ТРУДА РАБОЧИХ-СТРОИТЕЛЕЙ	ЧЕЛ-ЧАС	28,4	0,3408	20538,48	6999,51
114.2	00003	ЗАТРАТЫ ТРУДА МАШИНИСТОВ	ЧЕЛ-ЧАС	3,3	0,0396	0,00	0,00
114.3	00258	БУЛЬДОЗЕРЫ 79 КВТ /108 Л.С/ ПРИ РАБОТЕ НА ДРУГИХ ВИДАХ СТРОИТЕЛЬСТВА	МАШ-ЧАС	1,22	0,01464	109377,00	1601,28
114.4	00620	КАТКИ ДОРОЖНЫЕ САМОХОДНЫЕ ГЛАДКИЕ 5 Т	МАШ-ЧАС	1,16	0,01392	102550,00	1427,50
114.5	02509	АВТОМОБИЛЬ БОРТОВОЙ, ГРУЗОПОДЪЕМНОСТЬЮ ДО 5 Т	МАШ-ЧАС	0,15	0,0018	54548,00	98,19
114.6	30118	БИТУМ НЕФТЯНОЙ ДОРОЖНЫЙ МГ И СГ	ТН	1,24	0,01488	3614101,00	53777,82
114.7	45050	ЩЕБЕНЬ ИЗ ПРИРОДНОГО КАМНЯ ДЛЯ СТРОИТЕЛЬНЫХ РАБОТ ФРАКЦИИ 5-10 ММ	М3	1,84	0,02208	65000,00	1435,20
114.8	45051	ЩЕБЕНЬ ИЗ ПРИРОДНОГО КАМНЯ ДЛЯ СТРОИТЕЛЬНЫХ РАБОТ ФРАКЦИИ 10-20 ММ	М3	0,92	0,01104	65000,00	717,60
114.9	45052	ЩЕБЕНЬ ИЗ ПРИРОДНОГО КАМНЯ ДЛЯ СТРОИТЕЛЬНЫХ РАБОТ ФРАКЦИИ 20-40 ММ	М3	2,98	0,03576	65000,00	2324,40
115	E06-01-001-1	УСТРОЙСТВО БЕТОННОЙ ПОДГОТОВКИ	100 М3		0,036	50912683,64	1832856,61
115.1	00001	ЗАТРАТЫ ТРУДА РАБОЧИХ-СТРОИТЕЛЕЙ	ЧЕЛ-ЧАС	180	6,48	20538,48	133089,35
115.2	00003	ЗАТРАТЫ ТРУДА МАШИНИСТОВ	ЧЕЛ-ЧАС	18,13	0,65268	0,00	0,00
115.3	00403	ВИБРАТОР ГЛУБИННЫЙ	МАШ-ЧАС	48	1,728	1081,00	1867,97
115.4	02509	АВТОМОБИЛЬ БОРТОВОЙ, ГРУЗОПОДЪЕМНОСТЬЮ ДО 5 Т	МАШ-ЧАС	0,13	0,00468	54548,00	255,28
115.5	09219	ВОДА	М3	0,2	0,0072	1200,00	8,64
115.6	45027	БЕТОН (КЛАСС ПО ПРОЕКТУ)	М3	102	3,672	462319,00	1697635,37
116	03504	ГОРЯЧЕКАТАННАЯ АРМАТУРНАЯ СТАЛЬ ГЛАДКАЯ КЛАССА А-1, ДИАМЕТРОМ 8 ММ	ТН		0,045	9351140,00	420801,30

117	E12-02-002-02	ОБМАЗОЧНАЯ БИТУМНАЯ В ОДИН СЛОЙ ПО ВЫРОВНЕННОЙ ПОВЕРХНОСТИ КИРПИЧА И БЕТОНА	100 М2		0,08	2039808,34	163184,67
117.1	00001	ЗАТРАТЫ ТРУДА РАБОЧИХ-СТРОИТЕЛЕЙ	ЧЕЛ-ЧАС	29,9	2,392	20538,48	49128,04
117.2	00003	ЗАТРАТЫ ТРУДА МАШИНИСТОВ	ЧЕЛ-ЧАС	1,4	0,112	0,00	0,00
117.3	00913	КОТЛЫ БИТУМНЫЕ ПЕРЕДВИЖНЫЕ 400Л	МАШ-ЧАС	2	0,16	3916,00	626,56
117.4	02509	АВТОМОБИЛЬ БОРТОВОЙ, ГРУЗОПОДЪЕМНОСТЬЮ ДО 5 Т	МАШ-ЧАС	0,25	0,02	54548,00	1090,96
117.5	32104	МАСТИКА БИТУМНАЯ КРОВЕЛЬНАЯ ГОРЯЧАЯ	ТН	0,244	0,01952	5755077,00	112339,10
118	E11-01-011-01	УСТРОЙСТВО СТЯЖЕК: ЦЕМЕНТНЫХ ТОЛЩИНОЙ 60 ММ	100 М2		0,12	1689038,47	202684,62
118.1	00001	ЗАТРАТЫ ТРУДА РАБОЧИХ-СТРОИТЕЛЕЙ	ЧЕЛ-ЧАС	39,51	4,7412	20538,48	97377,04
118.2	00003	ЗАТРАТЫ ТРУДА МАШИНИСТОВ	ЧЕЛ-ЧАС	1,27	0,1524	0,00	0,00
118.3	00404	ВИБРАТОР ПОВЕРХНОСТНЫЙ	МАШ-ЧАС	9,07	1,0884	655,00	712,90
118.4	09219	ВОДА	М3	3,5	0,42	1200,00	504,00
118.5	45034	РАСТВОР ГОТОВЫЙ КЛАДОЧНЫЙ ТЯЖЕЛЫЙ ЦЕМЕНТНЫЙ	М3	2,04	0,2448	425207,00	104090,67
119	E11-01-011-02 КзТРС = 2 Кэм = 2 КРМ = 2 2 КзТРС	УСТРОЙСТВО СТЯЖЕК: ЦЕМЕНТНЫХ НА КАЖДЫЕ 5 ММ ИЗМЕНЕНИЯ ТОЛЩИНЫ СТЯЖКИ ДОБАВЛЯТЬ ИЛИ ИСКЛЮЧАТЬ К=6 НОРМЕ 11-01-011-01	100 М2		0,12	518904,26	62268,51
119.1	00001	ЗАТРАТЫ ТРУДА РАБОЧИХ-СТРОИТЕЛЕЙ	ЧЕЛ-ЧАС	4	0,48	20538,48	9858,47
119.2	00003	ЗАТРАТЫ ТРУДА МАШИНИСТОВ	ЧЕЛ-ЧАС	0,42	0,0504	0,00	0,00
119.3	00404	ВИБРАТОР ПОВЕРХНОСТНЫЙ	МАШ-ЧАС	4,64	0,5568	655,00	364,70
119.4	45034	РАСТВОР ГОТОВЫЙ КЛАДОЧНЫЙ ТЯЖЕЛЫЙ ЦЕМЕНТНЫЙ	М3	1,02	0,1224	425207,00	52045,34
Итого по разделу " КРЫЛЦО "							2943945,44

ПАПУС

120	E01-02-057-2	РАЗРАБОТКА ГРУНТА ВРУЧНУЮ В ТРАНШЕЯХ ГЛУБИНОЙ ДО 2 М БЕЗ КРЕПЛЕНИЙ С ОТКОСАМИ, ГРУППА ГРУНТОВ: 2	100 М3		0,03	3162925,92	94887,78
120.1	00001	ЗАТРАТЫ ТРУДА РАБОЧИХ-СТРОИТЕЛЕЙ	ЧЕЛ-ЧАС	154	4,62	20538,48	94887,78
121	E01-02-061-2	ЗАСЫПКА ВРУЧНУЮ ТРАНШЕЙ, ПАЗУХ КОТЛОВАНОВ И ЯМ, ГРУППА ГРУНТОВ: 2	100 М3		0,001	1996340,26	1996,34
121.1	00001	ЗАТРАТЫ ТРУДА РАБОЧИХ-СТРОИТЕЛЕЙ	ЧЕЛ-ЧАС	97,2	0,0972	20538,48	1996,34
122	E11-01-013-03	УСТРОЙСТВО ПОКРЫТИЙ: ЩЕБЕНОЧНЫХ С ПРОПИТКОЙ БИТУМОМ	100 М2		0,04	5698458,21	227938,33

122.1	00001	ЗАТРАТЫ ТРУДА РАБОЧИХ-СТРОИТЕЛЕЙ	ЧЕЛ-ЧАС	28,4	1,136	20538,48	23331,71
122.2	00003	ЗАТРАТЫ ТРУДА МАШИНИСТОВ	ЧЕЛ-ЧАС	3,3	0,132	0,00	0,00
122.3	00258	БУЛЬДОЗЕРЫ 79 КВТ 108 Л.С ПРИ РАБОТЕ НА ДРУГИХ ВИДАХ СТРОИТЕЛЬСТВА	МАШ-ЧАС	1,22	0,0488	109377,00	5337,60
122.4	00620	КАТКИ ДОРОЖНЫЕ САМОХОДНЫЕ ГЛАДКИЕ 5 Т	МАШ-ЧАС	1,16	0,0464	102550,00	4758,32
122.5	02509	АВТОМОБИЛЬ БОРТОВОЙ, ГРУЗОПОДЪЕМНОСТЬЮ ДО 5 Т	МАШ-ЧАС	0,15	0,006	54548,00	327,29
122.6	30118	БИТУМ НЕФТЯНОЙ ДОРОЖНЫЙ МГ И СГ	ТН	1,24	0,0496	3614101,00	179259,41

122.7	45050	ЩЕБЕНЬ ИЗ ПРИРОДНОГО КАМНЯ ДЛЯ СТРОИТЕЛЬНЫХ РАБОТ ФРАКЦИИ 5-10 ММ	М3	1,84	0,0736	65000,00	4784,00
122.8	45051	ЩЕБЕНЬ ИЗ ПРИРОДНОГО КАМНЯ ДЛЯ СТРОИТЕЛЬНЫХ РАБОТ ФРАКЦИИ 10-20 ММ	М3	0,92	0,0368	65000,00	2392,00
122.9	45052	ЩЕБЕНЬ ИЗ ПРИРОДНОГО КАМНЯ ДЛЯ СТРОИТЕЛЬНЫХ РАБОТ ФРАКЦИИ 20-40 ММ	М3	2,98	0,1192	65000,00	7748,00
123	E06-01-001-1	УСТРОЙСТВО БЕТОННОЙ ПОДГОТОВКИ	100 М3		0,018	50912683,64	916428,31
123.1	00001	ЗАТРАТЫ ТРУДА РАБОЧИХ-СТРОИТЕЛЕЙ	ЧЕЛ-ЧАС	180	3,24	20538,48	66544,68
123.2	00003	ЗАТРАТЫ ТРУДА МАШИНИСТОВ	ЧЕЛ-ЧАС	18,13	0,32634	0,00	0,00
123.3	00403	ВИБРАТОР ГЛУБИННЫЙ	МАШ-ЧАС	48	0,864	1081,00	933,98
123.4	02509	АВТОМОБИЛЬ БОРТОВОЙ, ГРУЗОПОДЪЕМНОСТЬЮ ДО 5 Т	МАШ-ЧАС	0,13	0,00234	54548,00	127,64
123.5	09219	ВОДА	М3	0,2	0,0036	1200,00	4,32
123.6	45027	БЕТОН (КЛАСС ПО ПРОЕКТУ)	М3	102	1,836	462319,00	848817,68
124	03504	ГОРЯЧЕКАТАННАЯ АРМАТУРНАЯ СТАЛЬ ГЛАДКАЯ КЛАССА А-1, ДИАМЕТРОМ 8 ММ	ТН		0,014	9351140,00	130915,96
125	E12-02-002-02	ОБМАЗОЧНАЯ БИТУМНАЯ В ОДИН СЛОЙ ПО ВЫРОВНЕННОЙ ПОВЕРХНОСТИ КИРПИЧА И БЕТОНА	100 М2		0,05	2039808,34	101990,42
125.1	00001	ЗАТРАТЫ ТРУДА РАБОЧИХ-СТРОИТЕЛЕЙ	ЧЕЛ-ЧАС	29,9	1,495	20538,48	30705,03
125.2	00003	ЗАТРАТЫ ТРУДА МАШИНИСТОВ	ЧЕЛ-ЧАС	1,4	0,07	0,00	0,00
125.3	00913	КОТЛЫ БИТУМНЫЕ ПЕРЕДВИЖНЫЕ 400Л	МАШ-ЧАС	2	0,1	3916,00	391,60
125.4	02509	АВТОМОБИЛЬ БОРТОВОЙ, ГРУЗОПОДЪЕМНОСТЬЮ ДО 5 Т	МАШ-ЧАС	0,25	0,0125	54548,00	681,85
125.5	32104	МАСТИКА БИТУМНАЯ КРОВЕЛЬНАЯ ГОРЯЧАЯ	ТН	0,244	0,0122	5755077,00	70211,94
126	E07-05-016-2	УСТРОЙСТВО МЕТАЛЛИЧЕСКИХ ОГРАЖДЕНИЙ	100 М		0,064	3306731,00	211630,78
126.1	00001	ЗАТРАТЫ ТРУДА РАБОЧИХ-СТРОИТЕЛЕЙ	ЧЕЛ-ЧАС	134	8,576	20538,48	176138,00
126.2	00003	ЗАТРАТЫ ТРУДА МАШИНИСТОВ	ЧЕЛ-ЧАС	2,82	0,18048	0,00	0,00
126.3	02016	УСТАНОВКИ ДЛЯ РУЧНОЙ ДУГОВОЙ СВАРКИ ПОСТОЯННОГО ТОКА	МАШ-ЧАС	5,8	0,3712	3180,00	1180,42
126.4	02499	АВТОМОБИЛИ БОРТОВЫЕ ГРУЗОПОДЪЕМНОСТЬЮ ДО 5 Т	МАШ-ЧАС	2,41	0,15424	54548,00	8413,48
126.5	09210	ВОДА	М3	0,1	0,0064	1200,00	7,68
126.6	34552	ЦЕМЕНТ ДЛЯ ПРИГОТОВЛЕНИЯ РАСТВОРА В ПОСТРОЕЧНЫХ УСЛОВИЯХ И ПРИ ДРУГИХ ПОДОБНЫХ СЛУЧАЯХ	ТН	0,15	0,0096	700000,00	6720,00
126.7	35326	ЭЛЕКТРОДЫ Д 6 ММ Э42	ТН	0,02	0,00128	14700000,00	18816,00
126.8	65851	ШУРУПЫ СТРОИТЕЛЬНЫЕ	ТН	0,0003	0,00002	18500000,00	355,20
127	51432	МЕТАЛЛИЧЕСКИХ ПЕРИЛА АНОДИРОВАНИЕ	М		6,4	85020,00	544128,00
Итого по разделу " ПАИДУС"							2229915,91

ОТМОСТКА

128	E11-01-001-01	УПЛОТНЕНИЕ ГРУНТА: ГРАВИЕМ ТОЛЩ.10СМ	100 М2		0,033	522394,60	17239,02
128.1	00001	ЗАТРАТЫ ТРУДА РАБОЧИХ-СТРОИТЕЛЕЙ	ЧЕЛ-ЧАС	7,7	0,2541	20538,48	5218,83
128.2	00003	ЗАТРАТЫ ТРУДА МАШИНИСТОВ	ЧЕЛ-ЧАС	0,88	0,02904	0,00	0,00
128.3	00112	АВТОПОГРУЗЧИКИ 5 Т	МАШ-ЧАС	0,33	0,01089	78090,00	850,40
128.4	01866	ТРАМБОВКИ ПНЕВМАТИЧЕСКИЕ ПРИ РАБОТЕ ОТ КОМПРЕССОРА	МАШ-ЧАС	0,93	0,03069	7220,00	221,58

128.5	09219	ВОДА	М3	0,22	0,00726	1200,00	8,71
128.6	45055	ГРАВИЙ ДЛЯ СТРОИТЕЛЬНЫХ РАБОТ ФРАКЦИИ 40-70 ММ	М3	5,1	0,1683	65000,00	10939,50
129	E06-01-001-1	УСТРОЙСТВО БЕТОННОЙ ОТМОСТКА	100 М3		0,024	50912683,64	1221904,41
129.1	00001	ЗАТРАТЫ ТРУДА РАБОЧИХ-СТРОИТЕЛЕЙ	ЧЕЛ-ЧАС	180	4,32	20538,48	88726,23
129.2	00003	ЗАТРАТЫ ТРУДА МАШИНИСТОВ	ЧЕЛ-ЧАС	18,13	0,43512	0,00	0,00
129.3	00403	ВИБРАТОР ГЛУБИННЫЙ	МАШ-ЧАС	48	1,152	1081,00	1245,31
129.4	02509	АВТОМОБИЛЬ БОРТОВОЙ, ГРУЗОПОДЪЕМНОСТЬЮ ДО 5 Т	МАШ-ЧАС	0,13	0,00312	54548,00	170,19
129.5	09219	ВОДА	М3	0,2	0,0048	1200,00	5,76
129.6	45027	БЕТОН (КЛАСС ПО ПРОЕКТУ)	М3	102	2,448	462319,00	1131756,91
Итого по разделу " ОТМОСТКА"							1239143,43

ИТОГО: 235785318,4
2

Затраты на строительные материалы, изделия и конструкции 180344416,41

Затраты на основную заработную плату с учетом начислений на социальное страхование 50776097,19

Нормативная трудоемкость строительства объекта, определяемая по ресурсной смете, в чел.-часах 2472,24

Затраты на эксплуатацию машин и механизмов 4664804,83

СТРОИТЕЛЬСТВО ЗДАНИЯ СПОРТ ЗАЛ РАЗМ: 9X18 М С ВСПОМОГАТЕЛЬНЫМИ ПОМЕЩЕНИЯМИ ДЛЯ ШКОЛЫ №97 В К-КЕ
"ТИНИБЕК" КАСАНСКОГО РАЙОНА

наименование (объекта) стройки (предприятия, здания, сооружения)

СВОДНО-РЕСУРСНАЯ ВЕДОМОСТЬ № 4

на ВОДОПРОВОД И КАНАЛИЗАЦИЯ

(наименование работ)

№ п/п	Обоснование (Код ресурса)	Наименование ресурсов	Ед. изм.	Количество	Цена	Стоимость
1	2	3	4	5	6	7
ТРУДОВЫЕ РЕСУРСЫ						
1	00001	ЗАТРАТЫ ТРУДА РАБОЧИХ-СТРОИТЕЛЕЙ	ЧЕЛ-ЧАС	136,3114	20538,48	2799628,96
2	00003	ЗАТРАТЫ ТРУДА МАШИНИСТОВ	ЧЕЛ-ЧАС	5,1501	0,00	0,00
ИТОГО ТРУДОВЫЕ РЕСУРСЫ:						2799628,963
СТРОИТЕЛЬНЫЕ МАШИНЫ И МЕХАНИЗМЫ						
1	00116	АГРЕГАТЫ ДЛЯ СВАРКИ ПОЛИЭТИЛЕНОВЫХ ТРУБ	МАШ-ЧАС	3,7352	1200,00	4482,24
2	00521	ДРЕЛИ ЭЛЕКТРИЧЕСКИЕ	МАШ-ЧАС	0,09	668,00	60,12
3	00762	КРАНЫ 10 Т НА АВТОМОБИЛЬНОМ ХОДУ ПРИ РАБОТЕ НА ДРУГИХ ВИДАХ СТРОИТЕЛЬСТВА	МАШ-ЧАС	0,0031	93933,00	291,1923
4	02011	УСТАНОВКИ ДЛЯ ГИДРАВЛИЧЕСКИХ ИСПЫТАНИЙ ТРУБОПРОВОДОВ, ДАВЛЕНИЕ НАГНЕТАНИЯ, МПА/КГС СМ2/ НИЗКОЕ 0,1 /1/, ВЫСОКОЕ 10 /100/	МАШ-ЧАС	1,28	3273,60	4190,208
5	02016	УСТАНОВКИ ДЛЯ РУЧНОЙ ДУГОВОЙ СВАРКИ ПОСТОЯННОГО ТОКА	МАШ-ЧАС	2,5	3180,00	7950
6	02509	АВТОМОБИЛЬ БОРТОВОЙ, ГРУЗОПОДЪЕМНОСТЬЮ ДО 5 Т	МАШ-ЧАС	1,2045	54548,00	65703,066
ИТОГО СТРОИТЕЛЬНЫЕ МАШИНЫ И МЕХАНИЗМЫ:						82676,8263
СТРОИТЕЛЬНЫЕ МАТЕРИАЛЫ И КОНСТРУКЦИИ						
1		КРЕСТОВИНА ПОЛИЭТИЛЕНОВЫЕ Д-100X100X50X100ММ	ШТ	1	15000,00	15000
2		АДАПТЕР С НАРУЖНОЙ РЕЗЬБОЙ 32X1	ШТ	2	16500,00	33000
3		АДАПТЕР С ВНУТРЕННЕЙ РЕЗЬБОЙ 20X1/2	ШТ	18	8500,00	153000
4	05628	АНКЕРНЫЕ ДЕТАЛИ ИЗ ПРЯМЫХ ИЛИ ГНУТЫХ КРУГЛЫХ СТЕРЖНЕЙ С РЕЗЬБОЙ /В КОМПЛЕКТЕ С ШАЙБАМИ И ГАЙКАМИ ИЛИ БЕЗ НИХ/, ПОСТАВЛЯЕМЫЕ ОТДЕЛЬНО	ТН	0,0022	18000000,00	39600
5	09219	ВОДА	М3	1,4747	1200,00	1769,64
6	27117	СИФОН БУТЫЛОЧНЫЙ ПЛАСТМАССОВЫЙ С ВЫПУСКОМ И ВЕРТИКАЛЬНЫМ ОТВОДОМ	ШТ	3	15000,00	45000
7	29941	УМЫВАЛЬНИКИ ПОЛУФАРФОРОВЫЕ И ФАРФОРОВЫЕ НА ПЬЕДЕСТАЛЕ ТИПА "ТЮЛЬПАН"	ШТ	3	350000,00	1050000
8	30435	ДЮБЕЛИ РАСПОРНЫЕ ПОЛИЭТИЛЕНОВЫЕ	10 ШТ	1,8	4000,00	7200
9	30956	КРАСКА ЗЕМЛЯНАЯ МАСЛЯНАЯ МУМНИЯ, СУРИК ЖЕЛЕЗНЫЙ МАРКИ МА-0115	ТН	0,00002	23000000,00	460
10	31651	ОЛИФА КОМБИНИРОВАННАЯ К-3	ТН	0,00001	12500000,00	125
11	35319	ЭЛЕКТРОДЫ Д 5 ММ Э42А	ТН	0,00149	12500000,00	18625
12	37743	КОЛЬЦА УПЛОТНИТЕЛЬНЫЕ /МАНЖЕТЫ/, ДЛЯ ЧУГУННЫХ НАПОРНЫХ ТРУБ ДИАМЕТРОМ 50-300 ММ/ТУ 38 105895-75/	КГ	0,545	8500,00	4632,5
13	37930	КЛИПСЫ (ЗАЖИМЫ) Д-50 ММ ПОЛИПРОПИЛЕНОВОЕ	ШТ	15	500,00	7500
14	37931	КЛИПСЫ (ЗАЖИМЫ) Д-100 ММ ПОЛИПРОПИЛЕНОВОЕ	ШТ	5	1700,00	8500
15	37945	КРАНЫ ШАРОВЫЕ ПОД ПРИВАРКУ Д=20 ММ PN25 VALLOMAX	ШТ	1	39000,00	39000
16	37951	ПЕРЕХОД 32X25 ММ ПОЛИПРОПИЛЕНОВЫЙ	ШТ	1	1500,00	1500
17	37976	ТРОЙНИК 25X25 ПОЛИПРОПИЛЕНОВЫЙ	ШТ	5	7800,00	39000
18	37977	ТРОЙНИК 32X25 ПОЛИПРОПИЛЕНОВЫЙ	ШТ	6	2400,00	14400
19	37980	ТРОЙНИК 32X32 ПОЛИПРОПИЛЕНОВЫЙ	ШТ	2	1500,00	3000
20	37989	ОТВОД Д-25 ММ ПОЛИПРОПИЛЕНОВОЕ	ШТ	12	440,00	5280
21	37990	ОТВОД Д-32 ММ ПОЛИПРОПИЛЕНОВОЕ	ШТ	6	650,00	3900
22	37992	КОЛЕНО Д-50 ММ ПОЛИПРОПИЛЕНОВОЕ	ШТ	4	6700,00	26800
23	37994	ОТВОД Д-100 ММ ПОЛИПРОПИЛЕНОВОЕ	ШТ	1	6700,00	6700
24	38000	МУФТА Д-32 ММ ПОЛИПРОПИЛЕНОВОЕ	ШТ	2	1700,00	3400
25	38001	МУФТА Д-25 ММ ПОЛИПРОПИЛЕНОВОЕ	ШТ	9	1200,00	10800
26	38003	МУФТА Д-50 ММ ПОЛИПРОПИЛЕНОВОЕ	ШТ	3	9500,00	28500
27	38005	МУФТА Д-100 ММ ПОЛИПРОПИЛЕНОВОЕ	ШТ	2	1600,00	3200

28	38022	ТРУБЫ ПОЛИПРОПИЛЕНОВЫЕ ДЛЯ ХОЛОДНОЙ ВОДЫ PN16 D25 /D*3/4, СТЕНКА 3,5/	М	18	6647,00	119646
29	38023	ТРУБЫ ПОЛИПРОПИЛЕНОВЫЕ ДЛЯ ХОЛОДНОЙ ВОДЫ PN16 D32 /D*1, СТЕНКА 4,5/	М	14	12848,00	179872
30	38028	ТРУБЫ ПОЛИПРОПИЛЕНОВЫЕ ДЛЯ ГОРЯЧЕЙ ВОДЫ PN20 D25 /D*3/4, СТЕНКА 4,2/	М	20	6647,00	132940
31	45407	ПРОКЛАДКИ РЕЗИНОВЫЕ (ПЛАСТИНА ТЕХНИЧЕСКАЯ ПРЕССОВАННАЯ)	КГ	0,02	8500,00	170
32	46230	ФЛАНЦЫ СТАЛЬНЫЕ	ШТ	10	10000,00	100000
33	52039	БОЛТЫ С ГАЙКАМИ И ШАЙБАМИ ДЛЯ САНИТАРНО-ТЕХНИЧЕСКИХ РАБОТ ДИАМ. 12 ММ	ТН	0,00347	18000000,00	62460
34	52626	СМЕСИТЕЛЬ ДЛЯ УМЫВАЛЬНИКА С ВЕРХНЕЙ КАМЕРОЙ СМЕШЕНИЯ	ШТ	3	115000,00	345000
35	52635	ТРАПЫ Т-50 ЧУГУННЫЕ ЭМАЛИРОВАННЫЕ С ПРЯМЫМ ОТВОДОМ, РЕШЕТКОЙ И РЕЗИНОВОЙ ПРОБКЕЙ, РАЗМ. 260X140X110 ММ	КОМПЛЕКТ	4	18000,00	72000
36	52919	РЕВИЗИИ ДИАМ. 100 ММ	ШТ	1	17000,00	17000
37	53711	КЛАПАНЫ /ВЕНТИЛИ/ ПРОХОДНЫЕ МУФТОВЫЕ ЛАТУННЫЕ 15БЗР ДЛЯ ВОДЫ НА ДАВЛЕНИЕ 1 МПА /10 КГС/СМ2/, ДИАМ. 20 ММ	ШТ	1	28000,00	28000
38	61844	КРЕПЛЕНИЕ ТРУБ Д-32 ММ	ШТ	8	430,00	3440
39	61846	КРЕПЛЕНИЕ ТРУБ Д-25 ММ	ШТ	38	300,00	11400
40	63808	ТРУБОПРОВОДЫ КАНАЛИЗАЦИИ ИЗ ПОЛИЭТИЛЕНОВЫХ ТРУБ ВЫСОКОЙ ПЛОТНОСТИ С ГИЛЬЗАМИ, Д=50 ММ	М	14,97	11783,00	176391,51
41	63809	ТРУБОПРОВОДЫ КАНАЛИЗАЦИИ ИЗ ПОЛИЭТИЛЕНОВЫХ ТРУБ ВЫСОКОЙ ПЛОТНОСТИ С ГИЛЬЗАМИ, Д=100 ММ	М	7,984	28560,00	228023,04
42	65851	ШУРУПЫ СТРОИТЕЛЬНЫЕ	ТН	0,00024	18000000,00	4320
43	95674	ТРОЙНИК ПОЛИЭТИЛЕНОВЫЙ 50X50ММ	ШТ	5	5500,00	27500
44	96729	ГИБКИЕ ШЛАНГИ СОЕДИНИТЕЛЬНЫЕ ДЛЯ ХОЛОДНОЙ И ГОРЯЧЕЙ ВОДЫ	ШТ	3	4500,00	13500
45	96946	ПРОКЛАДКИ ИЗ ПАРОНИТА МАРКИ ПМБ ТОЛЩИНОЙ 1 ММ, ДИАМ. 50 ММ	1000 ШТ	0,008	2000000,00	16000
46	96947	ПРОКЛАДКИ ИЗ ПАРОНИТА МАРКИ ПМБ ТОЛЩИНОЙ 1 ММ, ДИАМ. 100 ММ	1000 ШТ	0,004	2000000,00	8000
ИТОГО СТРОИТЕЛЬНЫЕ МАТЕРИАЛЫ И КОНСТРУКЦИИ:						3115554,69
ОБОРУДОВАНИЕ						
1	63462	ЭЛЕКТРОНАГРЕВАТЕЛЬ АРИСТОН 80Л	ШТ	2	2850000,00	5700000,00
2	63703	НАСОС БЫТОВОЙ ВАКУУМНЫЙ С АВТОМАТИКОЙ N=0,5КВТ	КОМПЛЕКТ	1	650000,00	650000,00
ИТОГО ОБОРУДОВАНИЕ:						6350000,00
Итого:						12347723,48
Затраты на оборудование, мебель и инвентарь						6350000,00
Затраты на строительные материалы, изделия и конструкции						3115417,69
Затраты на основную заработную плату с учетом начислений на социальное страхование						2799628,96
Нормативная трудоемкость строительства объекта, определяемая по ресурсной смете, в чел.-часах						136,31
Затраты на эксплуатацию машин и механизмов						82676,83
Итого прямые затраты						12347723,48

СТРОИТЕЛЬСТВО ЗДАНИЯ СПОРТ ЗАЛ РАЗМ: 9X18 М С ВСПОМОГАТЕЛЬНЫМИ ПОМЕЩЕНИЯ ДЛЯ ШКОЛЫ №97 В К-КЕ
"ТИНИБЕК" КАСАНСКОГО РАЙОНА

наименование (объекта) стройки (предприятия, здания, сооружения)

СВОДНО-РЕСУРСНАЯ ВЕДОМОСТЬ № 5

на ЭЛЕКТРООСВЕЩЕНИЯ

(наименование работ)

№ п/п	Обоснование (Код ресурса)	Наименование ресурсов	Ед. изм.	Количество	Цена	Стоимость
1	2	3	4	5	6	7
ТРУДОВЫЕ РЕСУРСЫ						
1	00001	ЗАТРАТЫ ТРУДА РАБОЧИХ-СТРОИТЕЛЕЙ	ЧЕЛ-ЧАС	156,119	20538,48	3206446,96
2	00003	ЗАТРАТЫ ТРУДА МАШИНИСТОВ	ЧЕЛ-ЧАС	0,2912	0,00	0,00
ИТОГО ТРУДОВЫЕ РЕСУРСЫ:						3206446,959
СТРОИТЕЛЬНЫЕ МАШИНЫ И МЕХАНИЗМЫ						
1	00521	ДРЕЛИ ЭЛЕКТРИЧЕСКИЕ	МАШ-ЧАС	1,36	668,00	908,48
2	00766	КРАНЫ 10 Т НА АВТОМОБИЛЬНОМ ХОДУ ПРИ МОНТАЖЕ ТЕХНОЛОГИЧЕСКОГО ОБОРУДОВАНИЯ	МАШ-ЧАС	0,14	93933,00	13150,62
3	02016	УСТАНОВКИ ДЛЯ РУЧНОЙ ДУГОВОЙ СВАРКИ ПОСТОЯННОГО ТОКА	МАШ-ЧАС	0,82	3180,00	2607,60
4	02510	АВТОМОБИЛЬ БОРТОВОЙ, ГРУЗОПОДЪЕМНОСТЬЮ ДО 8 Т	МАШ-ЧАС	0,1456	71069,00	10347,65
ИТОГО СТРОИТЕЛЬНЫЕ МАШИНЫ И МЕХАНИЗМЫ:						27014,35
СТРОИТЕЛЬНЫЕ МАТЕРИАЛЫ И КОНСТРУКЦИИ						
1		ВЫКЛЮЧАТЕЛИ АВТОМАТИЧЕСКИЕ ТРЕХПОЛЮСНЫЕ ВЛ47-100 25А ТИПА 12-УХЛЗ	ШТ	2	85000,00	170000
2		ЩИТ РАСПРЕДЕЛИТЕЛЬНЫЙ СОСТОЯВ ВВОДНЫЙ АВТОМАТ 380В ЗР 32А ТИП ШРВ-12М ПН 31 (ЩОС-1)	ШТ	1	650000,00	650000
3		КОРОБКА ОТВЕТВИТЕЛЬНАЯ У-194	ШТ	15	2500,00	37500
4		КОРОБКА ОТВЕТВИТЕЛЬНАЯ ДЛЯ УСТАНОВКИ ВЫКЛЮЧАТЕЛЕЙ И РОЗЕТОК У-196	ШТ	19	2500,00	47500
5	30320	ВИНТЫ С ПОЛУКРУГЛОЙ ГОЛОВКОЙ ДЛИНОЙ 50 ММ	ТН	0,00015	7200000,00	1080
6	30434	ДЮБЕЛИ РАСПОРНЫЕ	100 ШТ	0,232	60000,00	13920
7	30479	ГВОЗДЬ УСИЛЕННЫЙ	КГ	4,212	9800,00	41277,6
8	30484	БОЛТЫ СТРОИТЕЛЬНЫЕ С ШЕСТИГРАННОЙ С ГАЙКАМИ И ШАЙБАМИ	КГ	0,268	18000,00	4824
9	30654	ГИПСОВЫЕ ВЯЖУЩИЕ Г-3	ТН	0,00013	760000,00	98,8
10	31260	ЛАК ЭЛЕКТРОИЗОЛЯЦИОННЫЙ 318	КГ	0,012	17500,00	210
11	32993	КОЛЬЦО ПОД РОЗЕТКИ И ВЫКЛЮЧАТЕЛИ	ШТ	19	2500,00	47500
12	35377	ЭЛЕКТРОДЫ ДИАМЕТРОМ 4 ММ Э42А	КГ	0,1	12500,00	1250
13	41014	ДЮБЕЛЯ	10 ШТ	2,44	6000,00	14640
14	46191	ТРУБА ВИНИПЛАСТОВАЯ ДИАМЕТРОМ 25 ММ	М	34	2500,00	85000
15	61608	СКОБЫ РАЗНЫЕ	10 ШТ	90,72	5000,00	453600
16	64674	ПАТРОНЫ ДЛЯ ПРИСТРЕЛКИ	10 ШТ	2,44	5000,00	12200
17	64926	РОЗЕТКА ПОТОЛОЧНАЯ	100 ШТ	0,2346	50000,00	11730
18	65155	СЖИМЫ ОТВЕТВИТЕЛЬНЫЕ	100 ШТ	0,102	2000,00	204
19	97117	ЛЕНТА ЛИПКАЯ ИЗОЛЯЦИОННАЯ НА ПОЛИКАСИНОВОМ КОМПАУНДЕ МАРКИ ЛСЭПЛ ШИРИНОЙ 20-30ММ ТОЛЩИНОЙ ОТ 0,14 ДО 0,19ММ ВКЛ.	КГ	0,0953	17000,00	1620,1
20	98510	РОЗЕТКА ШТЕПСЕЛЬНАЯ С БОКОВЫМ ЗАЗЕМЛЯЮЩИМ КОНТАКТОМ, ТИП РШ-Ц-20-0,01-10/220	ШТ	8	15000,00	120000
21	98528	ВЫКЛЮЧАТЕЛЬ ОДНОКЛАВИШНЫЙ ДЛЯ СКРЫТОЙ ПРОВОДКИ, ТИП С-1-86-10/220	ШТ	7	15000,00	105000
22	98530	ВЫКЛЮЧАТЕЛЬ ДВУХКЛАВИШНЫЙ ДЛЯ СКРЫТОЙ УСТАНОВКИ, ТИП 10А, 250В	ШТ	4	20000,00	80000
23	99507	СВЕТИЛЬНИК НАСТЕННЫЙ ВЛОГСТОЙКИ ТИПА АКФА 1Х40	ШТ	1	48000,00	48000
24	99508	СВЕТИЛЬНИК ПОТОЛОЧНЫЙ ГЕРМИТИЧНЫЙ С ВЛОГСТОЙКИ ТИПА АКФА 1Х40	ШТ	4	36000,00	144000
25	99512	СВЕТОДИОДНЫЙ СВЕТИЛЬНИКИ КВАДРАТНЫЙ АК-LPR 24 Вт	ШТ	4	45000,00	180000
26	99513	СВЕТОДИОДНЫЙ НАКЛАДНОЙ СВЕТИЛЬНИКИ КВАДРАТНЫЙ АК-LPR 18 Вт	ШТ	6	36000,00	216000
27	99802	СВЕТОДИОДНЫЕ ПРОЖЕКТОРЫ МОЩН 200Вт	ШТ	8	150000,00	1200000
28	99925	ЛАМПА СВЕТОДИОДНАЯ ЭНЕРГОСБЕРЕГАЮЩАЯ МОЩН 40 Вт	ШТ	5	28000,00	140000
ИТОГО СТРОИТЕЛЬНЫЕ МАТЕРИАЛЫ И КОНСТРУКЦИИ:						3827154,5

КАБЕЛЬНО-ПРОВОДНИКОВАЯ ПРОДУКЦИЯ						
1	92742	ПРОВОДА СИЛОВЫЕ ДЛЯ ЭЛЕКТРОУСТАНОВОК С ПОЛИВИНИЛХЛОРИДНОЙ ИЗОЛЯЦИЕЙ НА НАПРЯЖЕНИЕ ДО 450В С АЛЮМИНИЕВОЙ ЖИЛОЙ МАРКИ АПВ СЕЧ. 4 ММ2	1000 М	0,102	5719446,00	583383,492
2	92793	ПРОВОДА СИЛОВЫЕ ДЛЯ ЭЛЕКТРОУСТАНОВОК НА НАПРЯЖЕНИЕ ДО 450В С АЛЮМИНИЕВЫМИ ЖИЛАМИ ПЛОСКИЕ МАРКИ АППВ С ЧИСЛОМ ЖИЛ И СЕЧ. 2Х2,5 ММ2	1000 М	0,082	1208922,00	99131,604
3	92795	ПРОВОДА СИЛОВЫЕ ДЛЯ ЭЛЕКТРОУСТАНОВОК НА НАПРЯЖЕНИЕ ДО 450В С АЛЮМИНИЕВЫМИ ЖИЛАМИ ПЛОСКИЕ МАРКИ АППВ С ЧИСЛОМ ЖИЛ И СЕЧ. 2Х4 ММ2	1000 М	0,09	1701807,00	153162,63
4	92801	ПРОВОДА СИЛОВЫЕ ДЛЯ ЭЛЕКТРОУСТАНОВОК НА НАПРЯЖЕНИЕ ДО 450В С АЛЮМИНИЕВЫМИ ЖИЛАМИ ПЛОСКИЕ МАРКИ АППВ С ЧИСЛОМ ЖИЛ И СЕЧ. 3Х4 ММ2	1000 М	0,05	2570165,00	128508,25
ИТОГО КАБЕЛЬНО-ПРОВОДНИКОВАЯ ПРОДУКЦИЯ :						964185,976

СТРОИТЕЛЬСТВО ЗДАНИЯ СПОРТ ЗАЛ РАЗМ: 9X18 М С ВСПОМОГАТЕЛЬНЫМИ ПОМЕЩЕНИЯ ДЛЯ ШКОЛЫ №97 В К-КЕ "ТИНИБЕК" КАСАНСКОГО РАЙОНА

наименование (объекта) стройки (предприятия, здания, сооружения)

ЛОКАЛЬНО-РЕСУРСНАЯ ВЕДОМОСТЬ № 6

на ПОЖАРНАЯ СИГНАЛИЗАЦИЯ

(наименование работ)

№ п/п	Шифр номера нормативов и коды ресурсов	Наименование работ и затрат, характеристика оборудования и его масса, расход ресурсов на единицу измерения	Единица измерения	Количество		Сметная стоимость	
				на единицу измерения	по проектны м данным	на единицу измерения	общая
1	2	3	4	5	6	7	8
ПОЖАРНАЯ СИГНАЛИЗАЦИЯ							
1	Ц10-08-001-01	ПРИБОРЫ ПС ПРИЕМНО-КОНТРОЛЬНЫЕ, ПУСКОВЫЕ. КОНЦЕНТРАТОР: БЛОК БАЗОВЫЙ НА 10 ЛУЧЕЙ	ШТ		1	149583,94	149583,94
1.1	00001	ЗАТРАТЫ ТРУДА РАБОЧИХ-СТРОИТЕЛЕЙ	ЧЕЛ-ЧАС	7,2	7,2	20538,48	147877,06
1.2	00521	ДРЕЛИ ЭЛЕКТРИЧЕСКИЕ	МАШ-ЧАС	0,16	0,16	668,00	106,88
1.3	058630	ДЮБЕЛИ ПЛАСТМАССОВЫЕ С ШУРУПАМИ 12X70 ММ	10 ШТ	0,4	0,4	4000,00	1600,00
2		ПРИБОР ПРИЕМНО-КОНТРОЛЬНЫЙ ОХРАННО-ПОЖАРНЫЙ ALTAU-4	ШТ		1	250000,00	250000,00
3	Ц10-08-003-01	ПРИБОР СИГНАЛИЗИРУЮЩИЙ ЕМКОСТНОЙ	ШТ		1	227325,32	227325,32
3.1	00001	ЗАТРАТЫ ТРУДА РАБОЧИХ-СТРОИТЕЛЕЙ	ЧЕЛ-ЧАС	11	11	20538,48	225923,28
3.2	00521	ДРЕЛИ ЭЛЕКТРИЧЕСКИЕ	МАШ-ЧАС	0,13	0,13	668,00	86,84
3.3	058630	ДЮБЕЛИ ПЛАСТМАССОВЫЕ С ШУРУПАМИ 12X70 ММ	10 ШТ	0,3	0,3	4000,00	1200,00
3.4	30654	ГИПСОВЫЕ ВЯЖУЩИЕ Г-3	ТН	0,00002	0,00002	760000,00	15,20
3.5	64855	ПРИПОИ ОЛОВЯННО-СВИНЦОВЫЕ БЕССУРЬЯНИСТЫЕ МАРКИ ПОС-40	КГ	0,02	0,02	5000,00	100,00
4		СИГНАЛЬНОЕ УСТРОЙСТВО СУЗ	ШТ		1	56000,00	56000,00
5	Ц10-08-002-02	ИЗВЕЩАТЕЛИ ПС АВТОМАТИЧЕСКИЕ: ДЫМОВОЙ, ФОТОЭЛЕКТРИЧЕСКИЙ, РАДИОИЗОТОПНЫЙ, СВЕТОВОЙ В НОРМАЛЬНОМ ИСПОЛНЕНИИ	ШТ		22	41076,96	903693,12
5.1	00001	ЗАТРАТЫ ТРУДА РАБОЧИХ-СТРОИТЕЛЕЙ	ЧЕЛ-ЧАС	2	44	20538,48	903693,12
6		ИЗВЕЩАТЕЛЬ ПОЖАРНЫЙ ДЫМОВОЙ ИП212-68	ШТ		22	48000,00	1056000,00
7		ИЗВЕЩАТЕЛЬ РУЧНОЙ ИНР 513-10	ШТ		3	27500,00	82500,00
8		КОРОБКА ОТВЕТВИТЕЛЬНАЯ УК-2	ШТ		1	2500,00	2500,00
9	Ц10-01-055-08	ПРОКЛАДКА ПРОВОДА ПО СТЕНАМ. ОДНОПАРНЫЙ ПРОВОД С КРЕПЛЕНИЕМ ПРОВОЛОЧНЫМИ СКРЕПАМИ ПО СТЕНЕ: КИРПИЧНОЙ	100 М		1,38	492646,46	679852,12
9.1	00001	ЗАТРАТЫ ТРУДА РАБОЧИХ-СТРОИТЕЛЕЙ	ЧЕЛ-ЧАС	16,8	23,184	20538,48	476164,12
9.2	00003	ЗАТРАТЫ ТРУДА МАШИНИСТОВ	ЧЕЛ-ЧАС	0,68	0,9384	0,00	0,00
9.3	058630	ДЮБЕЛИ ПЛАСТМАССОВЫЕ С ШУРУПАМИ 12X70 ММ	10 ШТ	36,9	50,922	4000,00	203688,00
10		ПРОВОД СЕТЕВОЙ СЕЧ: КСПВ 2X2X0,5	1000 М		0,13	819154,00	106490,02
11		ПРОВОД С П/Э ИЗОЛЯЦИЕЙ С МЕДНЫМИ ЖИЛАМИ СЕЧ: ПУГНП 2X1,0ММ2	1000 М		0,008	2563980,00	20511,84
12	Ц08-01-122-1	БАТАРЕЯ АККУМУЛЯТОРОВ КИСЛОТНЫХ СТАЦИОНАРНЫХ	ОДНО ФОРМИРОВАНИЕ		1	2029201,82	2029201,82
12.1	00001	ЗАТРАТЫ ТРУДА РАБОЧИХ-СТРОИТЕЛЕЙ	ЧЕЛ-ЧАС	98,8	98,8	20538,48	2029201,82
13		БАТАРЕЯ КВ1270(12X7,0 ah)	ШТ		1	150000,00	150000,00
14	Ц10-06-015-01	РАЗНЫЕ РАБОТЫ. БОКС ДЛЯ УСТАНОВКИ АККУМУЛЯТОРА	ШТ		1	191196,32	191196,32
14.1	00001	ЗАТРАТЫ ТРУДА РАБОЧИХ-СТРОИТЕЛЕЙ	ЧЕЛ-ЧАС	9	9	20538,48	184846,32
14.2	34001	БЕНЗИН АВИАЦИОННЫЙ Б-70	ТН	0,0011	0,0011	4500000,00	4950,00
14.3	97886	ПРИПОИ ОЛОВЯННО-СВИНЦОВЫЕ СУРЬЯНИСТЫЕ МАРКИ ПОССУ30-2	КГ	0,28	0,28	5000,00	1400,00
15		БОКС АККУМУЛЯТОРНЫЙ УБП-1,5А-12V	ШТ		1	125000,00	125000,00
16	Ц08-02-396-20	КОРОБА ПЛАСТМАССОВЫЕ ШИРИНОЙ: ДО 40 ММ	100 М		0,02	330060,30	6601,21
16.1	00001	ЗАТРАТЫ ТРУДА РАБОЧИХ-СТРОИТЕЛЕЙ	ЧЕЛ-ЧАС	15,99	0,3198	20538,48	6568,21
16.2	35101	ШУРУПЫ С ПОЛУКРУГЛОЙ ГОЛОВКОЙ 4X40 ММ	ТН	0,001	0,00002	1650000,00	33,00
17		КОРОБА КАБЕЛЬНЫЕ СЕЧ.25X25 ММ	1 М		2	3000,00	6000,00
18	46191	МЕТИЗЫ	КГ		0,3	9700,00	2910,00

	Итого по разделу " ПОЖАРНАЯ СИГНАЛИЗАЦИЯ" 6045365,71
	ИТОГО: 6045365,71

СТРОИТЕЛЬСТВО ЗДАНИЯ СПОРТ ЗАЛ РАЗМ: 9X18 М С ВСПОМОГАТЕЛЬНЫМИ ПОМЕЩЕНИЯМИ ДЛЯ ШКОЛЫ №97 В К-КЕ
"ТИНИБЕК" КАСАНСКОГО РАЙОНА

наименование (объекта) стройки (предприятия, здания, сооружения)

СВОДНО-РЕСУРСНАЯ ВЕДОМОСТЬ № 8

на **ЭЛЕКТРОСНАБЖЕНИЕ**

(наименование работ)

№ п/п	Обоснование (Код ресурса)	Наименование ресурсов	Ед. изм.	Количество	Цена	Стоимость
1	2	3	4	5	6	7
ТРУДОВЫЕ РЕСУРСЫ						
1	00001	ЗАТРАТЫ ТРУДА РАБОЧИХ-СТРОИТЕЛЕЙ	ЧЕЛ-ЧАС	189,8096	20538,48	3898400,67
2	00003	ЗАТРАТЫ ТРУДА МАШИНИСТОВ	ЧЕЛ-ЧАС	72,152	0,00	0,00
ИТОГО ТРУДОВЫЕ РЕСУРСЫ:						3898400,673
СТРОИТЕЛЬНЫЕ МАШИНЫ И МЕХАНИЗМЫ						
1	00521	ДРЕЛИ ЭЛЕКТРИЧЕСКИЕ	МАШ-ЧАС	1,08	668,00	721,44
2	02016	УСТАНОВКИ ДЛЯ РУЧНОЙ ДУГОВОЙ СВАРКИ /ПОСТОЯННОГО ТОКА/	МАШ-ЧАС	0,13	3180,00	413,4
3	02509	АВТОМОБИЛЬ БОРТОВОЙ, ГРУЗОПОДЪЕМНОСТЬЮ ДО 5 Т	МАШ-ЧАС	0,2256	54548,00	12306,0288
4	02510	АВТОМОБИЛЬ БОРТОВОЙ, ГРУЗОПОДЪЕМНОСТЬЮ ДО 8 Т	МАШ-ЧАС	0,952	77062,00	73363,024
5	02577	АППАРАТ ДЛЯ ГАЗОВОЙ СВАРКИ И РЕЗКИ	МАШ-ЧАС	5,2056	4500,00	23425,2
ИТОГО СТРОИТЕЛЬНЫЕ МАШИНЫ И МЕХАНИЗМЫ:						110229,0928
СТРОИТЕЛЬНЫЕ МАТЕРИАЛЫ И КОНСТРУКЦИИ						
1		СВЕТИЛЬНИК ОДНОРОЖКОРЬЕ ТИПА ШАР	ШТ	4	158000,00	632000
2		РАЗДЕЛКА КАБЕЛЬ	КОМПЛЕКТ	12	125000,00	1500000
3		КОНЦЕВЫЕ ЗАДЕЛКИ ВНУТРЕННЕЙ УСТАНОВКА ПКВЭ-2	КОМПЛЕКТ	8	125000,00	1000000
4	09219	ВОДА	МЗ	0,8868	1200,00	1064,16
5	30434	ДЮБЕЛИ РАСПОРНЫЕ	100 ШТ	0,16	40000,00	6400
6	30484	БОЛТЫ СТРОИТЕЛЬНЫЕ С ШЕСТИГРАННОЙ С ГАЙКАМИ И ШАЙБАМИ	КГ	0,049	18000,00	882
7	32686	ЛЕНТА ПОЛИХЛОРВИНИЛОВАЯ	КГ	0,048	2500,00	120
8	34241	КИСЛОРОД ТЕХНИЧЕСКИЙ ГАЗООБРАЗНЫЙ	МЗ	0,096	6000,00	576
9	34350	АЦЕТИЛЕН ГАЗООБРАЗНЫЙ ТЕХНИЧЕСКИЙ	МЗ	0,0876	6000,00	525,6
10	35377	ЭЛЕКТРОДЫ ДИАМЕТРОМ 4 ММ Э42А	КГ	0,07	14700,00	1029
11	45077	ПРОПАН-БУТАН, СМЕСЬ ТЕХНИЧЕСКАЯ	КГ	1,5	3500,00	5250
12	52886	ТРУБА СТАЛЬНАЯ ДИАМ. 50 ММ	М	6,4	51210,00	327744
13	52887	ТРУБА СТАЛЬНАЯ ДИАМ. 70 ММ	М	12	63755,00	765060
14	65312	ТРУБКА ПОЛИВИНИЛХЛОРИДНАЯ	КГ	0,04	2000,00	80
15	92514	ПРОВОДА ДЛЯ ВОЗДУШНЫХ ЛИНИЙ ЭЛЕКТРОПЕРЕДАЧИ МЕДНЫЕ МАРКИ М СЕЧ 4 ММ ²	ТН	0,002	5719446,00	11438,892
16	94605	ТРУБЫ ПОЛЕТИЛИНОВЫЕ ДИАМ. 50 ММ	М	8	6750,00	54000
						0
17	94607	ТРУБЫ ПОЛЕТИЛИНОВЫЕ ДИАМ. 100 ММ	М	20	16530,00	330600
18	97117	ЛЕНТА ЛИПКАЯ ИЗОЛЯЦИОННАЯ НА ПОЛИКАСИНОВОМ КОМПУНДЕ МАРКИ ЛСЭПЛ ШИРИНОЙ 20-30ММ ТОЛЩИНОЙ ОТ 0,14 ДО 0,19ММ ВКЛ.	КГ	0,04	3500,00	140
21	99925	ЛАМПА СВЕТОДИОДНАЯ ЭНЕРГОСБЕРЕГАЮЩАЯ МОЩН. 40 Вт	ШТ	4	36000,00	144000
ИТОГО СТРОИТЕЛЬНЫЕ МАТЕРИАЛЫ И КОНСТРУКЦИИ:						4780909,652
ОБОРУДОВАНИЕ						
1		ВЫКЛЮЧАТЕЛЬ АВТОМАТИЧЕСКИЙ ВА57-37 32 А	ШТ	1	250000,00	250000
2		ЯЩИК КАБЕЛЬНЫЙ ПРОТЯЖНОЙ 200X200X100 ПК-20	ШТ	4	125000,00	500000
ИТОГО ОБОРУДОВАНИЕ:						750000
КАБЕЛЬНО-ПРОВОДНИКОВАЯ ПРОДУКЦИЯ						
1	97322	КАБЕЛИ С ПОЛИВИНИЛХЛОРИДНОЙ ИЗОЛЯЦИЕЙ ИЗ САМОЗАТУХАЮЩЕГО ПВХ С МЕДНЫМИ ЖИЛАМИ ВВГ СЕЧ 2X4 КВ ММ	1000 М	0,181	11009479,00	1992715,699
2	97324	КАБЕЛИ С ПОЛИВИНИЛХЛОРИДНОЙ ИЗОЛЯЦИЕЙ ИЗ САМОЗАТУХАЮЩЕГО ПВХ С МЕДНЫМИ ЖИЛАМИ ВВГ СЕЧ 4X6 КВ ММ	1000 М	0,095	30902766,00	2935762,77
ИТОГО КАБЕЛЬНО-ПРОВОДНИКОВАЯ ПРОДУКЦИЯ :						4928478,469
Итого:						14468017,89

СТРОИТЕЛЬСТВО ЗДАНИЯ СПОРТ ЗАЛ РАЗМ: 9X18 М С ВСПОМОГАТЕЛЬНЫМИ ПОМЕЩЕНИЯМИ ДЛЯ ШКОЛЫ №97 В К-КЕ "ТИНИБЕК" КАСАНСКОГО РАЙОНА

наименование (объекта) стройки (предприятия, здания, сооружения)

ЛОКАЛЬНО-РЕСУРСНАЯ ВЕДОМОСТЬ № 8

на ЭЛЕКТРОСНАБЖЕНИЕ

(наименование работ)

№ п/п	Шифр нормативов и коды ресурсов	Наименование работ и затрат, характеристика оборудования и его масса, расход ресурсов на единицу измерения	Единица измерения	Количество		Сметная стоимость	
				на единицу измерения	по проектным данным	на единицу измерения	общая
1	2	3	4	5	6	7	8
ВЛ-0,4КВА							
1	Ц08-03-526-1	АВТОМАТ ОДНО-, ДВУХ-, ТРЕХПОЛЮСНЫЙ, УСТАНОВЛИВАЕМЫЙ НА КОНСТРУКЦИИ НА СТЕПЕ НЛИ КОЛОННЕ, НА ТОК, А, ДО: 25	ШТ		1	34545,27	34545,27
1.1	00001	ЗАТРАТЫ ТРУДА РАБОЧИХ-СТРОИТЕЛЕЙ	ЧЕЛ-ЧАС	1,56	1,56	20538,48	32040,03
1.2	00003	ЗАТРАТЫ ТРУДА МАШИНИСТОВ	ЧЕЛ-ЧАС	0,004	0,004	0,00	0,00
1.3	00521	ДРЕЛИ ЭЛЕКТРИЧЕСКИЕ	МАШ-ЧАС	0,04	0,04	668,00	26,72
1.4	02016	УСТАНОВКИ ДЛЯ РУЧНОЙ ДУГОВОЙ СВАРКИ ПОСТОЯННОГО ТОКА	МАШ-ЧАС	0,13	0,13	3180,00	413,40
1.5	02510	АВТОМОБИЛЬ БОРТОВОЙ, ГРУЗОПОДЪЕМНОСТЬЮ ДО 8 Т	МАШ-ЧАС	0,002	0,002	77062,00	154,12
1.6	30484	БОЛТЫ СТРОИТЕЛЬНЫЕ С ШЕСТИГРАННОЙ С ГАЙКАМИ И ШАЙБАМИ	КГ	0,049	0,049	18000,00	882,00
1.7	35377	ЭЛЕКТРОДЫ ДИАМЕТРОМ 4 ММ Э42А	КГ	0,07	0,07	14700,00	1029,00
2		ВЫКЛЮЧАТЕЛЬ АВТОМАТИЧЕСКИЙ ВА57-37 32 А	ШТ		1	250000,00	250000,00
3	Ц08-02-369-4	СВЕТИЛЬНИК "ШАР ВЕЩАЮЩИЙ"	ШТ		4	30775,22	123100,87
3.1	00001	ЗАТРАТЫ ТРУДА РАБОЧИХ-СТРОИТЕЛЕЙ	ЧЕЛ-ЧАС	1,28	5,12	20538,48	105157,02
3.2	00003	ЗАТРАТЫ ТРУДА МАШИНИСТОВ	ЧЕЛ-ЧАС	0,49	1,96	0,00	0,00
3.3	02510	АВТОМОБИЛЬ БОРТОВОЙ, ГРУЗОПОДЪЕМНОСТЬЮ ДО 8 Т	МАШ-ЧАС	0,02	0,08	77062,00	6164,96
3.4	32686	ЛЕНТА ПОЛИХЛОРВИНИЛОВАЯ	КГ	0,012	0,048	2500,00	120,00
3.5	65312	ТРУБКА ПОЛИВИНИЛХЛОРИДНАЯ	КГ	0,01	0,04	2000,00	80,00
3.6	92514	ПРОВОДА ДЛЯ ВОЗДУШНЫХ ЛИНИЙ ЭЛЕКТРОПЕРЕДАЧИ МЕДНЫЕ МАРКИ М СЕЧ. 4 ММ2	ТН	0,0005	0,002	5719446,00	11438,89
3.7	97117	ЛЕНТА ЛИПКАЯ ИЗОЛЯЦИОННАЯ НА ПОЛИКАСИНОВОМ КОМПАУНДЕ МАРКИ ЛСЭПЛ ШИРИНОЙ 20-30ММ ТОЛЩИНОЙ ОТ 0,14 ДО 0,19ММ ВКЛ.	КГ	0,01	0,04	3500,00	140,00
4		СВЕТИЛЬНИК ОДНОРОЖКОРЫЕ ТИПА ШАР	ШТ		4	158000,00	632000,00
5	Ц08-03-603-1	ЯЩИКИ КАБЕЛЬНЫЙ ПРОТЯЖНОЙ 200X200X100 ПК-20	ШТ		4	32684,95	130739,79
5.1	00001	ЗАТРАТЫ ТРУДА РАБОЧИХ-СТРОИТЕЛЕЙ	ЧЕЛ-ЧАС	1,43	5,72	20538,48	117480,11
5.2	00003	ЗАТРАТЫ ТРУДА МАШИНИСТОВ	ЧЕЛ-ЧАС	0,04	0,16	0,00	0,00
5.3	00521	ДРЕЛИ ЭЛЕКТРИЧЕСКИЕ	МАШ-ЧАС	0,26	1,04	668,00	694,72
5.4	02510	АВТОМОБИЛЬ БОРТОВОЙ, ГРУЗОПОДЪЕМНОСТЬЮ ДО 8 Т	МАШ-ЧАС	0,02	0,08	77062,00	6164,96
5.5	30434	ДЮБЕЛИ РАСПОРНЫЕ	100 ШТ	0,04	0,16	40000,00	6400,00
6		ЯЩИК КАБЕЛЬНЫЙ ПРОТЯЖНОЙ 200X200X100 ПК-20	ШТ		4	125000,00	500000,00
7	99925	ЛАМПА СВЕТОДИОДНАЯ ЭНЕРГОСБЕРЕГАЮЩАЯ МОЩН. 40 Вт	ШТ		4	36000,00	144000,00
8	E16-02-004-01	ПРОКЛАДКА ТРУБОПРОВОДОВ ОТОПЛЕНИЯ И ГАЗОСНАБЖЕНИЯ ИЗ СТАЛЬНЫХ ТРУБ ДИАМЕТРОМ: 50 ММ	100 М		0,12	1387112,50	166453,50
8.1	00001	ЗАТРАТЫ ТРУДА РАБОЧИХ-СТРОИТЕЛЕЙ	ЧЕЛ-ЧАС	60,83	7,2996	20538,48	149922,69
8.2	00003	ЗАТРАТЫ ТРУДА МАШИНИСТОВ	ЧЕЛ-ЧАС	1,06	0,1272	0,00	0,00
8.3	02509	АВТОМОБИЛЬ БОРТОВОЙ, ГРУЗОПОДЪЕМНОСТЬЮ ДО 5 Т	МАШ-ЧАС	0,87	0,1044	54548,00	5694,81
8.4	02577	АППАРАТ ДЛЯ ГАЗОВОЙ СВАРКИ И РЕЗКИ	МАШ-ЧАС	18,44	2,2128	4500,00	9957,60
8.5	09219	ВОДА	М3	2,75	0,33	1200,00	396,00
8.6	34241	КИСЛОРОД ТЕХНИЧЕСКИЙ ГАЗООБРАЗНЫЙ	М3	0,35	0,042	6000,00	252,00
8.7	34350	АЦЕТИЛЕН ГАЗООБРАЗНЫЙ ТЕХНИЧЕСКИЙ	М3	0,32	0,0384	6000,00	230,40
9	52886	ТРУБА СТАЛЬНАЯ ДИАМ. 50 ММ	М		6,4	51210,00	327744,00
10	E16-02-004-02	ПРОКЛАДКА ТРУБОПРОВОДОВ ОТОПЛЕНИЯ И ГАЗОСНАБЖЕНИЯ ИЗ СТАЛЬНЫХ БЕСШОВНЫХ ТРУБ ДИАМЕТРОМ: 65 ММ	100 М		0,12	1657848,96	198941,88

10.1	00001	ЗАТРАТЫ ТРУДА РАБОЧИХ-СТРОИТЕЛЕЙ	ЧЕЛ-ЧАС	72,05	8,646	20538,48	177575,70
10.2	00003	ЗАТРАТЫ ТРУДА МАШИНИСТОВ	ЧЕЛ-ЧАС	1,24	0,1488	0,00	0,00
10.3	02509	АВТОМОБИЛЬ БОРТОВОЙ, ГРУЗОПОДЪЕМНОСТЬЮ ДО 5 Т	МАШ-ЧАС	1,01	0,1212	54548,00	6611,22
10.4	02577	АППАРАТ ДЛЯ ГАЗОВОЙ СВАРКИ И РЕЗКИ	МАШ-ЧАС	24,94	2,9928	4500,00	13467,60
10.5	09219	ВОДА	М3	4,64	0,5368	1200,00	668,16
10.6	34241	КИСЛОРОД ТЕХНИЧЕСКИЙ ГАЗООБРАЗНЫЙ	М3	0,45	0,054	6000,00	324,00
10.7	34350	АЦЕТИЛЕН ГАЗООБРАЗНЫЙ ТЕХНИЧЕСКИЙ	М3	0,41	0,0492	6000,00	295,20
11	52887	ТРУБА СТАЛЬНАЯ ДИАМ. 70 ММ	М		12	63755,00	765060,00
12	Ц08-02-401-1	КАБЕЛЬ 2-4-ЖИЛЬНЫЙ СЕЧЕНИЕМ ЖИЛЫ ДО 16 ММ2	100 М		2,76	1079051,07	2978180,95
12.1	00001	ЗАТРАТЫ ТРУДА РАБОЧИХ-СТРОИТЕЛЕЙ	ЧЕЛ-ЧАС	51,6	142,416	20538,48	2925008,17
12.2	00003	ЗАТРАТЫ ТРУДА МАШИНИСТОВ	ЧЕЛ-ЧАС	25,2	69,552	0,00	0,00
12.3	02510	АВТОМОБИЛЬ БОРТОВОЙ, ГРУЗОПОДЪЕМНОСТЬЮ ДО 8 Т	МАШ-ЧАС	0,25	0,69	77062,00	53172,78
13	97324	КАБЕЛИ С ПОЛИВИНИЛХЛОРИДНОЙ ИЗОЛЯЦИЕЙ ИЗ САМОЗАТУХАЮЩЕГО ПВХ С МЕДНЫМИ ЖИЛАМИ ВВГ СЕЧ. 4Х6 КВ.ММ	1000 М		0,095	30902766,00	2935762,77
14	97322	КАБЕЛИ С ПОЛИВИНИЛХЛОРИДНОЙ ИЗОЛЯЦИЕЙ ИЗ САМОЗАТУХАЮЩЕГО ПВХ С МЕДНЫМИ ЖИЛАМИ ВВГ СЕЧ. 2Х4 КВ.ММ	1000 М		0,181	11009479,00	1992715,70
15		РАЗДЕЛКА КАБЕЛЬ	КОМПЛЕКТ		10	125000,00	1250000,00
16	Ц08-02-158-15	ЗАДЕЛКА КОНЦЕВАЯ ДЛЯ 3-4-ЖИЛЬНОГО КАБЕЛЯ С ПЛАСТМАССОВОЙ И РЕЗИНОВОЙ ИЗОЛЯЦИЕЙ НАПРЯЖЕНИЕМ ДО 1 КВ, СЕЧЕНИЕ ОДНОЙ ЖИЛЫ, ММ2, ДО: 120	ШТ		10	29433,34	294333,38
16.1	00001	ЗАТРАТЫ ТРУДА РАБОЧИХ-СТРОИТЕЛЕЙ	ЧЕЛ-ЧАС	1,37	13,7	20538,48	281377,18
16.2	00003	ЗАТРАТЫ ТРУДА МАШИНИСТОВ	ЧЕЛ-ЧАС	0,02	0,2	0,00	0,00
16.3	02510	АВТОМОБИЛЬ БОРТОВОЙ, ГРУЗОПОДЪЕМНОСТЬЮ ДО 8 Т	МАШ-ЧАС	0,01	0,1	77062,00	7706,20
16.4	45077	ПРОПАН-БУТАН, СМЕСЬ ТЕХНИЧЕСКАЯ	КГ	0,15	1,5	3500,00	5250,00
17		КОНЦЕВЫЕ ЗАДЕЛКИ ВНУТРЕННЕЙ УСТАНОВКА ПКВЭ-1	КОМПЛЕКТ		2	125000,00	250000,00
18		КОНЦЕВЫЕ ЗАДЕЛКИ ВНУТРЕННЕЙ УСТАНОВКА ПКВЭ-2	КОМПЛЕКТ		8	125000,00	1000000,00
19	Ц08-02-410-2	ТРУБА ПОЛЕЭТИЛЕН ФУТЛЯР Д-50ММ	100 М		0,08	392284,97	31382,80
19.1	00001	ЗАТРАТЫ ТРУДА РАБОЧИХ-СТРОИТЕЛЕЙ	ЧЕЛ-ЧАС	19,1	1,528	20538,48	31382,80
20	94605	ТРУБЫ ПОЛЕЭТИЛЕННЫЕ ДИАМ. 50 ММ	М		8	6750,00	54000,00
21	Ц08-02-410-3	ТРУБА ПОЛЕЭТИЛЕН ФУТЛЯР Д-1000ММ	100 М		0,2	392284,97	78456,99
21.1	00001	ЗАТРАТЫ ТРУДА РАБОЧИХ-СТРОИТЕЛЕЙ	ЧЕЛ-ЧАС	19,1	3,82	20538,48	78456,99
22	94607	ТРУБЫ ПОЛЕЭТИЛЕННЫЕ ДИАМ. 100 ММ	М		20	16530,00	330600,00
Итого по разделу " ВЛ-0,4КВА"							14468017,89
ИТОГО:							14468017,89

СТРОИТЕЛЬСТВО ЗДАНИЯ СПОРТ ЗАЛ РАЗМ: 9X18 М С ВСПОМОГАТЕЛЬНЫМИ ПОМЕЩЕНИЯМИ ДЛЯ ШКОЛЫ №97 В К-КЕ
 "ТИНИБЕК" КАСАНСКОГО РАЙОНА
 наименование (объекта) стройки (предприятия, здания, сооружения)

СВОДНО-РЕСУРСНАЯ ВЕДОМОСТЬ № 9

на **БЛАГАУСТРОЙСТВО**
 (наименование работ)

№ п/п	Обоснование (Код ресурса)	Наименование ресурсов	Ед. изм.	Количество	Цена	Стоимость
1	2	3	4	5	6	7
ТРУДОВЫЕ РЕСУРСЫ						
1	00001	ЗАТРАТЫ ТРУДА РАБОЧИХ-СТРОИТЕЛЕЙ	ЧЕЛ-ЧАС	75,8353	20538,48	1557541,79
2	00003	ЗАТРАТЫ ТРУДА МАШИНИСТОВ	ЧЕЛ-ЧАС	8,51632	0,00	0,00
ИТОГО ТРУДОВЫЕ РЕСУРСЫ:						1557541,792
СТРОИТЕЛЬНЫЕ МАШИНЫ И МЕХАНИЗМЫ						
1	00107	АВТОГРЕЙДЕРЫ СРЕДНЕГО ТИПА 99 КВТ /135 Л.С./	МАШ-ЧАС	1,12251	186652,00	209518,7365
2	00112	АВТОПОГРУЗЧИКИ 5 Т	МАШ-ЧАС	2,60865	78090,00	203709,4785
3	00404	ВИБРАТОР ПОВЕРХНОСТНЫЙ	МАШ-ЧАС	15,1776	655,00	9941,328
4	00621	КАТКИ ДОРОЖНЫЕ САМОХОДНЫЕ ГЛАДКИЕ 8 Т	МАШ-ЧАС	2,03422	102550,00	208609,261
5	00623	КАТКИ ДОРОЖНЫЕ САМОХОДНЫЕ ГЛАДКИЕ 13 Т	МАШ-ЧАС	2,15543	115904,00	249822,9587
6	01135	МАШИНЫ ПОЛИВОМОЕЧНЫЕ 6000 Л	МАШ-ЧАС	0,59551	124366,00	74061,19666
ИТОГО СТРОИТЕЛЬНЫЕ МАШИНЫ И МЕХАНИЗМЫ:						955662,9594
СТРОИТЕЛЬНЫЕ МАТЕРИАЛЫ И КОНСТРУКЦИИ						
1	12303	СМЕСЬ ПЕСЧАНО-ГРАВИЙНАЯ ПРИРОДНАЯ	М3	65,348	65000,00	4247620
2	45024	БЕТОН ТЯЖЕЛЫЙ	М3	32,2524	462319,00	14910897,32
ИТОГО СТРОИТЕЛЬНЫЕ МАТЕРИАЛЫ И КОНСТРУКЦИИ:						19158517,32
Итого:						21671722,07
Затраты на строительные материалы, изделия и конструкции						19158517,32
Затраты на основную заработную плату с учетом начислений на социальное страхование						1557541,79
Нормативная трудоемкость строительства объекта, определяемая по ресурсной смете, в чел.-часах						75,84
Затраты на эксплуатацию машин и механизмов						955662,96
Итого прямые затраты						21671722,07

СТРОИТЕЛЬСТВО ЗДАНИЯ СПОРТ ЗАЛ РАЗМ: 9X18 М С ВСПОМОГАТЕЛЬНЫМИ ПОМЕЩЕНИЯ ДЛЯ ШКОЛЫ №97 В К-КЕ
"ТИНИБЕК" КАСАНСКОГО РАЙОНА

наименование (объекта) стройки (предприятия, здания, сооружения)

ЛОКАЛЬНО-РЕСУРСНАЯ ВЕДОМОСТЬ № 9

на БЛАГАУСТРОЙСТВО

(наименование работ)

№ п/п	Шифр номера нормативов и коды ресурсов	Наименование работ и затрат, характеристика оборудования и его масса, расход ресурсов на единицу измерения	Единица измерения	Количество		Сметная стоимость	
				на единицу измерения	по проектным данным	на единицу измерения	общая
1	2	3	4	5	6	7	8
ПЛОЩАДКА							
1	E27-04-003-3	УСТРОЙСТВО ОСНОВАНИЙ И ПОКРЫТИЙ ИЗ ПЕСЧАНО-ГРАВИЙНЫХ СМЕСЕЙ: ТОЛЩИНОЙ СЛОЯ 10 СМ	1000 М2		0,527	10591869,63	5581915,30
1.1	00001	ЗАТРАТЫ ТРУДА РАБОЧИХ-СТРОИТЕЛЕЙ	ЧЕЛ-ЧАС	35,9	18,9193	20538,48	388573,66
1.2	00003	ЗАТРАТЫ ТРУДА МАШИНИСТОВ	ЧЕЛ-ЧАС	16,16	8,51632	0,00	0,00
1.3	00107	АВТОГРЕЙДЕРЫ СРЕДНЕГО ТИПА 99 КВТ /135 Л.С/	МАШ-ЧАС	2,13	1,12251	186652,00	209518,74
1.4	00112	АВТОПОГРУЗЧИКИ 5 Т	МАШ-ЧАС	4,95	2,60865	78090,00	203709,48
1.5	00621	КАТКИ ДОРОЖНЫЕ САМОХОДНЫЕ ГЛАДКИЕ 8 Т	МАШ-ЧАС	3,86	2,03422	102550,00	208609,26
1.6	00623	КАТКИ ДОРОЖНЫЕ САМОХОДНЫЕ ГЛАДКИЕ 13 Т	МАШ-ЧАС	4,09	2,15543	115904,00	249822,96
1.7	01135	МАШИНЫ ПОЛИВОМОЕЧНЫЕ 6000 Л	МАШ-ЧАС	1,13	0,59551	124366,00	74061,20
1.8	12303	СМЕСЬ ПЕСЧАНО-ГРАВИЙНАЯ ПРИРОДНАЯ	М3	124	63,348	65000,00	4247620,00
2	E11-01-002-09	УСТРОЙСТВО ПОДСТИЛАЮЩИХ СЛОЕВ: БЕТОННЫХ ТОЛЩ. 6 СМ	1 М3		31,62	508849,04	16089806,77
2.1	00001	ЗАТРАТЫ ТРУДА РАБОЧИХ-СТРОИТЕЛЕЙ	ЧЕЛ-ЧАС	1,8	56,916	20538,48	1168968,13
2.2	00404	ВИБРАТОР ПОВЕРХНОСТНЫЙ	МАШ-ЧАС	0,48	15,1776	655,00	9941,33
2.3	45024	БЕТОН ТЯЖЕЛЫЙ	М3	1,02	32,2524	462319,00	14910897,32
Итого по разделу " ПЛОЩАДКА "							21671722,07
ИТОГО:							21671722,07
Затраты на строительные материалы, изделия и конструкции							19158517,32
Затраты на основную заработную плату с учетом начислений на социальное страхование							1557541,79
Нормативная трудоемкость строительства объекта, определяемая по ресурсной смете, в чел.-часах							75,84
Затраты на эксплуатацию машин и механизмов							955662,96
Итого прямые затраты							21671722,07



г. Карши ул. И.Каримова, дом 216. Тел: 99 343 99 88 ,90 729 15 92 . E.mail.: grantstroy81@mail.ru
Р/с: 20208000205121729001, МФО 01135, ИНН 306701207, АТБ "INFINBANK" Каш-й филиал.
Лицензия КАЗ-000017 от 2019.09.27

11.05.2022г.

г. Карши

«УТВЕРЖДАЮ»

Директор ООО «Грант Строй Эксперт»

А. А. Бекназаров

СВОДНОЕ ЭКСПЕРТНОЕ ЗАКЛЮЧЕНИЕ №192/2022

По рабочему проекту:

Строительство здания «Спортзал 9x18м» для школы №97 в кишлаке «Тинибек» Касанского района Кашкадарьинской области.

Заказчик - ОНО Касанского района Кашкадарьинской обл.
Источник финансирования - Бюджетные средства
Генпроектировщик - ЧП «PERSPEKTIV PROYEKT»
Вид строительства - Новый строительство.

1. Основание для проектирования.

- 1.1. Письмо Заказ на строительство от ----- . ----- .2022г.
- 1.2. АПЗ выданные ГУС Кашкадарьинский обл за №1710-1710229-42469 от 16.05.2022г.
- 1.3. Разрешения ОС Касанского района за №1710229-51090 от 12.05.2022г.

2. Материалы, представленные на экспертизу.

- 2.1. Проектная документация на стадии разработки «РП» в составе:
- 2.2. Рабочий проект: **Строительство здания «Спортзал 9x18м» для школы №97 в кишлаке «Тинибек» Касанского района Кашкадарьинской области.**
 - (разделы АР,АС,ОВ,ЭО,ОПС) -Альбом -1.
 - Противопожарный резервуар на 30м³, Резервуар для чистой воды и выгреб на 5м³ (раздел АС) Альбом -1.
 - Расчет стоимости работ в текущих ценах, локальные ресурсные ведомости, ведомость расхода материалов. - Книга 1.

3. Краткое содержание проектных решений (Климатические и инженерно- геологические условия стр-ва).

Проект разработан для следующих условий строительства.

Климатический р-н строительства – IV с расчетными температурами наружного воздуха +36 гр. С, - 17 гр. С.

Нормативный вес снегового покрова - 50 кгс/м²

Нормативный, скоростной напор ветра - 38 кгс/м²

Сейсмичность р-на - 7 баллов.

Заключение об инженерно-геологических условий строительной площадки – не приставлен Заказчиком.

Основные проектные решения

3.1. Архитектурно-планировочные решения.

Строительство здания «Спортзал 9x18м» для школы №97 в кишлаке «Тинибек» Касанского района Кашкадарьинской области запроектировано в одна этажном объеме прямоугольной форме с размерами в плане по осям здания 9,0x18,0м и вспомогательные помещения – 10,3x9,6м по осям. В здание расположен- коридор, снарядная, спортзал, душевая мужская и женская, кабинет медсестра, кабинет инструктора.

3.2. Конструктивные решения.

Здание «Спортзал» запроектировано в одна этажном объеме в монолитные ж/б рамные конструктивные схеме с размерами в плане по осям здания 9,0x18,0 и вспомогательные помещения – 10,3x9,6м по осям. Высота от пола до потолка 6,0м и 2,7м. со следующими конструктивными элементами:

- фундаменты – ленточные и отдельно стоящие из монолитные ж/бетона кл.В.15;
- стены – кирпичные М-75 на цементные р-ре М-50, 2-категории кладки, комплексные конструкции;
- перегородки – армокирпичные $t=120\text{мм}$.
- перемычки, сердечники и рама – монолитные ж/б класса В15 и В20.
- перекрытия – сб. ж/б по серии УТР 46.1-95.
- кровля – двух скатная с покрытием из «Сендвич» панелей по металлические прогоны и ферма и профнастила по деревянные обрешетки и стропила;
- утеплитель – из керамзита $t=150\text{мм}$ и вспененный п/э $t=50\text{мм}$ по 2 слоя п/э пленки;
- полы – керамические плитка, дощатый, ламинат и бетонные.
- окна и двери – инд. изготовления из ПВХ.
- отмостки – бетонная по гравийным основанием по периметру здания шириной 1,5м
- внутренняя отделка:- улучшенная штукатурка , шпаклевка, водоэмульсионная окраска
- наружная отделка:- выполняется с применением современных отделочных материалов
- цоколь- облицовка керамической плиткой.

3.3. Инженерное оборудование.

Раздел ОВ: Система отопления принята двухтрубная с нижней разводкой теплоносителя. Трубы к укладке приняты полипропиленовые. В качестве нагревательных приборов приняты радиаторы алюминиевые отопительные.

Вентиляция в помещениях предусматривается приточно-вытяжная естественная. Приток не организованный, вытяжка через каналы в стенах и фрамуги окон.

Раздел: ВК - Система холодного водопровода хозяйственно-питьевая запроектировано с одним вводом $D=32\text{мм}$. Трубы к укладке приняты полипропиленовые. Горячее водоснабжение водоснабжение решается от электро водонагревателя «Аристон».

Ввод и внутренние сети канализации проектируются из труб пластмассовых по ГОСТ 22689.3-89.

Раздел ЭО,ЭМ: Напряжение сети 380/220В. Категория электроснабжения – III. Установленный мощность – 5,7кВт, расчетная мощность – 4,8 кВт и расчетный ток $I_p=9,6\text{А}$. Данным разделом в проектах «здание спортзале» выполнены сети электроосвещения и силового оборудования. Электроосвещение выполняется светильниками LED лампами энергосберегающие с учетом назначения помещений. Силовыми потребителями являются технологическое оборудование. Сеть выполняется кабелем ВВГнг-660 в п/э трубах и гофре шланге в подготовке пола и по стоякам. Для подключения бытовых приборов предусмотрены штепсельные розетки с третьим заземляющим контактом. Подключение всех токоприёмников от проектируемого вводного щита ВРУ-10-250-01-12, распределительного щита ПР8501-055 и осветительного щита ЩРВ-12/15. Учёт расхода электроэнергии электронным счётчиком на ВРУ.

Заземлением служат нулевые провода сети, а так же контуры заземления из вертикальных и горизонтальных заземлителей (полосовая и круглая сталь).

Раздел ОПС: Данным разделом в проектах «здание спортзала» решаются сети пожарной сигнализации. Пожарная и охранная сигнализация выполняется от прибора и монтажом датчиков пожарных: дымовых, тепловых и ручных. Сеть выполняется проводом КСПВ 2х0,5мм² открыто и кабелем ТПП в п/э коробах по стоякам. Питание приборов от сети переменного тока И-220В, резервное питание от аккумуляторных батареи, входящих в комплект прибора. Проектом предусмотрено выносное сигнальное устройство «СУЗ».

3.4. Генплан.

Участок, выделенный под проектируемое строительство, расположен здания спорт зала на территории спортзала школы №97 в кишлаке Гинибек Касанского района. На территории имеются существующие учебные блоки. Кроме этого на территории предусмотрено: п/п резервуар на 30м³ и щит, резервуар чистый воды на 10м³, выгреб на 5м³ и мусорный ящик. Вертикальная планировка решена в увязке с прилегающей территорией. Ирригационная сеть запроектирована в ж/б русле из бетонных лотков. Твёрдое покрытие выполняется из асфальтобетона толщ.7см с устройством бетонных бордюров. Площадь участка – сущ.

Основные технико-экономические показатели.

Здания спортзал 9х18м.

Строительный объём	- 1701,7м ³ .	
Общая площадь	- 238,4м ² .	
Площадь застройки	- 278,0м ² .	
Мощность	- объект	
Сметная стоимость объекта в текущих ценах с НДС		-1 055 249,920 тыс.сум.
Затраты труда: рабочих-строителей		- 7 019,690чел.час.

4. Согласование проекта

4.1. Проект фасад и генплан согласовать с ГУС Кашкадарьинской области.

5. Результаты экспертизы

(Замечания и предложения).

5.1. По конструктивным решениям.

Выявленные упущения и недоработки в составе рабочего проекта представленного на экспертизу устранены в рабочем порядке в процессе экспертизы.

Так как инженерная геология не приставленный Заказчиком до начала строительство вызвать представителя ГУП «УзГАШКЛИТИ» Кашкадарьинского филиала для освидетельствования геологических условий, после чего дать мероприятия по грунту. В случае не соответствии расчеты фундаментов пересмотреть.

ГИП вести технический надзор за ходом и качеством строительства.

5.2. По сметной части.

Проверены нормы расходов: затрат труда, эксплуатации машин и механизмов, основных строительных материалов согласно нормативам ШНК 4.02.00-05.

Рассмотрен расчет определения стоимости объекта в текущих ценах, выполненный на основании «Методических рекомендаций» и ШНК 4.01.16-09. Среднечасовая заработная плата рабочих-строителей принята 20 538,48сум с учетом, отчислений на социальное страхование 12%, прочие затраты подрядчика принято 22,16% от прямых затрат.

Проверены цены на строительные материалы и конструкции по «Каталогу текущих цен за 1 квартал 2022г. на материально-технические ресурсы, применяемые в строительном производстве Республики Узбекистан», как средневзвешенные по региону, а также прил. к каталогу «Рынок строительных материалов». Согласно ШНК4.01..04-04

пункта 7.ШНК1.03.01-08. пункта 1.13. Проектировщики несут полную ответственность за правильность и достоверность ПСД. Заказчику взять под контроль стоимость строительных материалов. Приставленный сметный стоимость в текущий ценах с НДС – 1 055 249,920 тыс.сум, рекомендуется к утверждения.

6. Выводы.

6.1. Рабочий проект на объект **Строительство здания «Спортзал 9x18м» для школы №97 в кишлаке «Тинибек» Касанского района Кашкадарьинской области** с учетом результатов экспертизы рекомендуется для дальнейшего рассмотрения и утверждения со следующими основными технико-экономическими показателями:

Здания спортзал 9x18м.

Строительный объём	- 1701,7м ³ .	
Общая площадь	- 238,4м ² .	
Площадь застройки	- 278,0м ² .	
Мощность	- объект.	
Сметная стоимость объекта в текущих ценах с НДС		-1 055 249,920 тыс.сум.
Затраты труда: рабочих-строителей		- 7 019,690чел.час.
Продолжительность работ		- 3 месяцев

6.2. Согласно постановлению КМ за №15 от 22.01.2016г. Прил.№4, раздел II пункт 8: ответственность за качество представляемой на государственную экспертизу градостроительной документации возлагается на Заказчика (в части достоверности представленных в процесс проектирования исходных данных) и разработчиков (в части принятых проектных решений).

6.3. В соответствии с «Временным положением о порядке определения стоимости строительства объектов в договорных текущих ценах», утвержденных Постановлением Кабинета министров Р.Уз. за №261 от 11.06.2003г. и Постановлением Кабинета министров Р.Уз. за №302 от 03.07.2003г. рекомендуемая стартовая стоимость строительства является ориентиром при проведении конкурсных торгов и не может служить основанием для заключения договора подряда.

Главный специалисты:

Бутаева Ш.

Шодмонов С.

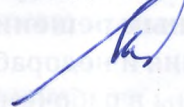



Yuridik shaxs (tadbirkorlik subyektini) davlat ro'yxatidan o'tkazilganligi to'g'risida
GUVOHNOMA

Ushbu bilan Tadbirkorlik subyektlari yagona davlat reyestriga

"SERQUYOSH KELAJAK BINOLARI" Xususiy korxonona

(Yuridik shaxsning – tadbirkorlik subyektining tashkiliy-huquqiy shakli ko'rsatilgan holdagi to'liq nomi)

"SERQUYOSH KELAJAK BINOLARI" XK

(Yuridik shaxsning qisqartirilgan nomi)

Tashkil etish (qayta tashkil etish, boshqa ro'yxatdan o'tkazish ma'lumotlarini o'zgartirish)

11.02.2015

3494

ro'yxat raqamli yozuv kiritilganligi tasdiqlanadi.

(Sana, oy (so'z bilan), yil):

Soliq to'lovchining identifikatsiya raqami (STIR):

303208250

Tashkiliy-huquqiy
shakli:

Xususiy korxonona

Joylashgan joyi:

Qashqadaryo viloyati, Qarshi shahri, HABO KUCHASI 71-UY ,

Guvohnoma:

Qashqadaryo viloyati, Qarshi shahri, DAVLAT XIZMATLARI
MARKAZI

to'mondan
berilgan

(Ro'yxatdan o'tkazuvchi organning to'liq nomi):





Yuridik shaxs (tadbirkorlik subyektini) davlat ro'yxatidan o'tkazilganligi to'g'risida
GUVOHNOMA

Ushbu bilan Tadbirkorlik subyektlari yagona davlat reyestriga

"EMERGENCY SERVICE" Mas'uliyati cheklangan jamiyat

(Yuridik shaxsning – tadbirkorlik subyektining tashkiliy-huquqiy shakli ko'rsatilgan holdagi to'liq nomi)

"EMERGENCY SERVICE" MCHJ

(Yuridik shaxsning qisqartirilgan nomi)

Tashkil etish (qayta tashkil etish, boshqa ro'yxatdan o'tkazish ma'lumotlarini o'zgartirish)

29.10.2020

908814

ro'yxat raqamli yozuv kiritilganligi tasdiqlanadi.

(Sana, oy (so'z bilan), yil):

Soliq to'lovchining identifikatsiya raqami (STIR):

307863449

Tashkiliy-huquqiy
shakli:

Mas'uliyati cheklangan jamiyat

Joylashgan joyi:

Qashqadaryo viloyati, Koson tumani, Do'stlik, Yuqori Obron qishlog'i,

Guvohnoma:

Qashqadaryo viloyati, Koson tumani, DAVLAT
XIZMATLARI MARKAZI

tomonidan
berilgan

(Ro'yxatdan o'tkazuvchi organning to'liq nomi):

