

«САМОЙЎЛПОЙИХА»

масъулияти чекланган жамияти.

ХАТИРЧИ ТУМАНИ "ЖАЛОЙИР" МФЙ ҲУДУДИДАГИ
ИЧКИ ЙЎЛ (КЎЧА) ЛАРИНИ ТАЪМИРЛАШ

СМЕТА ҲУЖЖАТЛАРИ

Қисқа тушунтириш хати.
Жамлама ва ресурс сметалар
Нуксонлар қайдномаси
Йўлнинг схематик режаси

Директор:



НОРМАТОВ Н.А.

Лойиҳа бош муҳандиси:

ЎНГАРОВ З. М.

Навоий ш. 2022й.

**РЕКОМЕНДУЕМЫЙ РАСЧЕТ СТАРТОВОЙ СТОИМОСТИ
ОБЪЕКТА В ТЕКУЩИХ ЦЕНАХ.**

ХАТИРЧИ ТУМАНИ "ЖАЛАЙИР" МФЙ ИЧКИ ЙУЛ (КЎЧА) ЛАРИНИ ТАЪМИРЛАШ

№.№ П/П	НАИМЕНОВАНИЕ ЗАТРАТ	Цена
		тыс.сум
1	2	3
1	ЗАТРАТЫ НА ОСНОВНУЮ ЗАРАБОТНУЮ ПЛАТУ С УЧЕТОМ СОЦ.СТРАХОВАНИЕ	2 804,227
2	ЗАТРАТЫ НА ЭКСПЛУАТАЦИЮ МАШИН И МЕХАНИЗМОВ	20 316,486
3	ЗАТРАТЫ НА СТРОИТЕЛЬНЫЕ МАТЕРИАЛЫ, ИЗДЕЛИЯ И КОНСТРУКЦИИ С УЧЕТОМ ТРАНСПОРТНЫХ РАСХОДЫ	47 369,420
4	ИТОГО ПО РЕСУРСАМ	70 490,133
5	ПРОЧИЕ ЗАТРАТЫ И РАСХОДЫ ПОДРЯДЧИКА 18%	12 688,224
6	ИТОГО	83 178,357
7	НАЛОГ НА ДОБАВЛЕННУЮ СТОИМОСТЬ 15%	12 476,754
8	ИТОГО	95 655,110
9	ПРОЧИЕ ЗАТРАТЫ ЗАКАЗЧИКА	2 869,653
10	ИТОГО	98 524,764
11	ВСЕГО СТОИМОСТЬ СТРОИТЕЛЬСТВА В ТЕКУЩИХ ЦЕНАХ	98 524,764

ЗАКАЗЧИК

МП



Наименование стройки -

ТЕКУЩИЙ РЕМОНТ ВНУТРЕННИХ ДОРОГ В МАХАЛЛЕ "ЖАЛАИР" ХАТИРЧИНСКОГО РАЙОНА

ЛОКАЛЬНАЯ РЕСУРСНАЯ СМЕТА №

Основание: ДЕФЕКТНАЯ ВЕДОМОСТЬ

Сметная стоимость	70490,133	ТЫС.СУМ.
Нормативная трудоемкость	202	чел.-ч
Сметная заработная плата	2804,227	ТЫС.СУМ.

Составлена В ТЕКУЩИХ ЦЕНАХ 2022 Г

№ п.п.	Шифр номера нормативов и коды ресурсов	3	Наименование работ и затрат	4	5		6	Сметная стоимость		8
					Единица измерения	Количество на единицу измерения		на ед.изм.	общая	
1	2	3		4	5	6	7	8	СУМ	

РАЗДЕЛ 1. ДОРОЖНЫЕ РАБОТЫ

УЛИЦА №-1										
2,6605										
1	2	3	4	5	6	7	8	9	10	11
1	E2704-003-05 ДОП. 4		УСТРОЙСТВО ОСНОВАНИЙ И ПОКРЫТИЙ ИЗ ПЕСЧАНО-ГРАВИЙНЫХ СМЕСЕЙ ОДНОСЛОЙНЫХ ТОЛЩИНОЙ 12 CM (ТРЕБУЕМАЯ ТОЛЩИНА 25CM ГРАВИЙ)	1000M2					6757308,08	17977818
1.1	1		ЗАТРАТЫ ТРУДА РАБОЧИХ-СТРОИТЕЛЕЙ	ЧЕЛ.-Ч	41,6	110,677			16151,00	1787541
			ИТОГО ОПЛАТА ТРУДА:						671881,60	1787541
1.2	107		АВТОГРЕЙДЕРЫ СРЕДНЕГО ТИПА 99 (135) КВТ (Л.С.)	МАШ.-Ч	2,32	6,17236			286489,00	1768313
1.3	112		АВТОПОГРУЗЧИКИ 5 Т	МАШ.-Ч	5,92	15,75			93963,00	1479932
1.4	1135		МАШИНЫ ПОЛИВОМОЕЧНЫЕ 6000 Л	МАШ.-Ч	1,43	3,80452			135063,00	513849
1.5	2845		КАТКИ ДОРОЖНЫЕ САМОХОДНЫЕ КОМБИНИРОВАННЫЕ 13 Т НАММ ND 110 S/N	МАШ.-Ч	4,09	10,881			227373,00	2474147
1.6	2846		КАТКИ ДОРОЖНЫЕ 30 Т НАММ 35 S/N	МАШ.-Ч	0,92	2,44766			233400,00	571284
1.7	3093		КАТКИ ДОРОЖНЫЕ САМОХОДНЫЕ КОМБИНИРОВАННЫЕ БОЛЬШИХ ТИПОРАЗМЕРОВ ТИПА КАТКОВ ФИРМЫ "ВОМАГ" С РАБОЧЕЙ МАССОЙ ОТ 8,8 ДО 9,2 Т	МАШ.-Ч	5,01	13,329			218498,00	2912383
			ИТОГО ЭКСПЛУАТАЦИЯ МАШИН:						3653414,08	9719908
1.8	9219		ВОДА	М3	10,5	27,935			300,00	8381
1.9	12303		ГРАВИЙНО-ПЕСЧАНАЯ СМЕСЬ	М3	148,8	395,882			16323,00	6461988
			ИТОГО МАТЕРИАЛОВ:						2432012,40	6470369

1	2	3	4	5	6	7	8
2	E2704-003-08 ДОП. 7 К=13	НА КАЖДЫЙ 1 СМ ИЗМЕНЕНИЯ ТОЛЩИНЫ СЛОЯ ДОБАВЛЯТЬ К НОРМАМ С 27-04-003-05 ПО 27-04-003-07	1000 М2 ОСНОВАН ИЛИ ПОКРЫТИ Я	2,6605		4222372,05	11233621
2.1	3	ЗАТРАТЫ ТРУДА МАШИНИСТОВ	ЧЕЛ.-Ч	7,15	19,023	--	--
		ИТОГО ОПЛАТА ТРУДА:					
2.2	2845	КАТКИ ДОРОЖНЫЕ САМОХОДНЫЕ КОМБИНИРОВАННЫЕ 13 Т НАММ ND 110 S/N	МАШ.-Ч	3,25	8,64663	227373,00	1966009
2.3	3093	КАТКИ ДОРОЖНЫЕ САМОХОДНЫЕ КОМБИНИРОВАННЫЕ БОЛЬШИХ ТИПОРАЗМЕРОВ ТИПА КАТКОВ ФИРМЫ "БОМАГ" С РАБОЧЕЙ МАССОЙ ОТ 8,8 ДО 9,2 Т	МАШ.-Ч	3,9	10,376	218498,00	2267124
		ИТОГО ЭКСПЛУАТАЦИЯ МАШИН:					
2.4	12303	ГРАВИЙНО-ПЕСЧАНАЯ СМЕСЬ	М3	161,2	428,873	1591104,45	4233133
		ИТОГО МАТЕРИАЛОВ:				16323,00	7000487
3	E2709-008-01	УСТАНОВКА ДОРОЖНЫХ ЗНАКОВ НА МЕТАЛЛИЧЕСКИХ СТОЙКАХ	100ШТ	0,0200		10595482,20	211910
3.1	1	ЗАТРАТЫ ТРУДА РАБОЧИХ-СТРОИТЕЛЕЙ(3:1)	ЧЕЛ.-Ч	320	6,4	16151,00	103366
3.2	3	ЗАТРАТЫ ТРУДА МАШИНИСТОВ	ЧЕЛ.-Ч	14,53	0,2906	--	--
		ИТОГО ОПЛАТА ТРУДА:				5168320,00	103366
3.3	1069	МАШИНЫ БУРИЛЬНЫЕ НА ТРАКТОРЕ 85 (115) КВТ (Л.С.) ГЛУБИНОЙ БУРЕНИЯ 3,5 М	МАШ.-Ч	11	0,22	79831,00	17563
3.4	2499	АВТОМОБИЛИ БОРТОВЫЕ ГРУЗОПОДЪЕМНОСТЬЮ ДО 5 Т	МАШ.-Ч	2,01	0,0402	75276,00	3026
		ИТОГО ЭКСПЛУАТАЦИЯ МАШИН:				1029445,76	20589
3.5	30303	БОЛТЫ С ШЕСТИГРАННОЙ ГОЛОВКОЙ ДИАМЕТРОМ РЕЗЬБЫ 10 ММ	Т	0,048	0,00096	15742000,00	15112
3.6	31403	ГРУНТОВКА В-КФ-093 КРАСНО-КОРИЧНЕВАЯ, СЕРАЯ, ЧЕРНАЯ	Т	0,01935	0,000387	15400000,00	5960
3.7	31507	РАСТВОРИТЕЛИ ДЛЯ ЛАКОКРАСОЧНЫХ МАТЕРИАЛОВ Р-4А	Т	0,00338	0,000068	20338000,00	1375
3.8	31795	ЭМАЛЬ ПФ-115	Т	0,00562	0,000112	19600000,00	2203
3.9	442769	БЕТОН М-200	М3	8	0,16	395652,00	63304
		ИТОГО МАТЕРИАЛОВ:				4397716,44	87954
4	118-78	СТОЙКИ МЕТАЛЛИЧЕСКИЕ ИЗ ТРУБ ДИАМЕТРОМ 76Х3 ММ	М	6,6600		59865,00	398701
5	С111-1657	ЗНАК ПРЕДУПРЕЖДАЮЩИЙ ТРЕУГОЛЬНОЙ ФОРМЫ СО СВЕТООТРАЖАЮЩЕЙ ПЛЕНКОЙ, ПОКРЫВАЮЩЕЙ ВСЕ ПОЛЕ ЗНАКА ИЗ ТОНКОЛИСТОВОЙ СТАЛИ, СО СТОРОНАМИ РАЗМЕРОВ, ММ: 700Х700Х700 ГОСТ 10807-78 N 2.3.1-2.4	ШТ	2,0000		308050,00	616100
6	E2704-003-05 ДОП. 4	УСТРОЙСТВО ОСНОВАНИЙ И ПОКРЫТИЙ ИЗ ПЕСЧАНО-ГРАВИЙНЫХ СМЕСЕЙ ОДНОСЛОЙНЫХ ТОЛЩИНОЙ 12 СМ (ТРЕБУЕМАЯ ТОЛЩИНА 25СМ ГРАВИЙ)	1000М2	1,2055		6757308,08	8145935
		УЛИЦА №-2					

1	2	3	4	5	6	7	8
6.1	1	ЗАТРАТЫ ТРУДА РАБОЧИХ-СТРОИТЕЛЕЙ ИТОГО ОПЛАТА ТРУДА:	ЧЕЛ.-Ч	41,6	50,1488	16151,00	809953
6.2	107	АВТОГРЕЙДЕРЫ СРЕДНЕГО ТИПА 99 (135) КВТ (Л.С.)	МАШ.-Ч	2,32	2,79676	671881,60	809953
6.3	112	АВТОПОГРУЗЧИКИ 5 Т	МАШ.-Ч	5,92	7,13656	286489,00	801241
6.4	1135	МАШИНЫ ПОЛИВОМОЕЧНЫЕ 6000 Л	МАШ.-Ч	1,43	1,72387	93963,00	670573
6.5	2845	КАТКИ ДОРОЖНЫЕ САМОХОДНЫЕ КОМБИНИРОВАННЫЕ 13 Т НАММ ND 110 S/N	МАШ.-Ч	4,09	4,9305	135063,00	232830
6.6	2846	КАТКИ ДОРОЖНЫЕ 30 Т НАММ 35 S/N	МАШ.-Ч	0,92	1,10906	227373,00	1121061
6.7	3093	КАТКИ ДОРОЖНЫЕ САМОХОДНЫЕ КОМБИНИРОВАННЫЕ БОЛЬШИХ ТИПОРАЗМЕРОВ ТИПА КАТКОВ ФИРМЫ "ВОМАГ" С РАБОЧЕЙ МАССОЙ ОТ 8,8 ДО 9,2 Т	МАШ.-Ч	5,01	6,03956	233400,00	258855
6.8	9219	ИТОГО ЭКСПЛУАТАЦИЯ МАШИН: ВОДА	МЗ	10,5	12,658	3653414,08	4404191
6.9	12303	ГРАВИЙНО-ПЕСЧАНАЯ СМЕСЬ ИТОГО МАТЕРИАЛОВ:	МЗ	148,8	179,378	300,00	3797
7	Е2704-003-08 ДОП. 7 К=13	НА КАЖДЫЙ 1 СМ ИЗМЕНЕНИЯ ТОЛЩИНЫ СЛОЯ ДОБАВЛЯТЬ К НОРМАМ С 27-04-003-05 ПО 27-04-003-07	1000 М2 ОСНОВАН ИЯ ИЛИ ПОКРЫТИ Я	1,2055		16323,00	2927994
7.1	3	ЗАТРАТЫ ТРУДА МАШИНИСТОВ ИТОГО ОПЛАТА ТРУДА:	ЧЕЛ.-Ч	7,15	8,61932	2432012,40	2931791
7.2	2845	КАТКИ ДОРОЖНЫЕ САМОХОДНЫЕ КОМБИНИРОВАННЫЕ 13 Т НАММ ND 110 S/N	МАШ.-Ч	3,25	3,91788	4222372,05	5090070
7.3	3093	КАТКИ ДОРОЖНЫЕ САМОХОДНЫЕ КОМБИНИРОВАННЫЕ БОЛЬШИХ ТИПОРАЗМЕРОВ ТИПА КАТКОВ ФИРМЫ "ВОМАГ" С РАБОЧЕЙ МАССОЙ ОТ 8,8 ДО 9,2 Т	МАШ.-Ч	3,9	4,70145	227373,00	890819
7.4	12303	ИТОГО ЭКСПЛУАТАЦИЯ МАШИН: ГРАВИЙНО-ПЕСЧАНАЯ СМЕСЬ ИТОГО МАТЕРИАЛОВ:	МЗ	161,2	194,327	218498,00	1027257
8	Е2709-008-01	УСТАНОВКА ДОРОЖНЫХ ЗНАКОВ НА МЕТАЛЛИЧЕСКИХ СТОЙКАХ	100ШТ	0,0200		1591104,45	1918076
8.1	1	ЗАТРАТЫ ТРУДА РАБОЧИХ-СТРОИТЕЛЕЙ(3:1)	ЧЕЛ.-Ч	320	6,4	16323,00	3171993
8.2	3	ЗАТРАТЫ ТРУДА МАШИНИСТОВ ИТОГО ОПЛАТА ТРУДА:	ЧЕЛ.-Ч	14,53	0,2906	2631267,60	3171993
8.3	1069	МАШИНЫ БУРИЛЬНЫЕ НА ТРАКТОРЕ 85 (115) КВТ (Л.С.) ГЛУБИНОЙ БУРЕНИЯ 3,5 М	МАШ.-Ч	11	0,22	10595482,20	211910
8.4	2499	АВТОМОБИЛИ БОРТОВЫЕ ГРУЗОПОДЪЕМНОСТЬЮ ДО 5 Т ИТОГО ЭКСПЛУАТАЦИЯ МАШИН:	МАШ.-Ч	2,01	0,0402	5168320,00	103366
						79831,00	17563
						75276,00	3026
						1029445,76	20589

1	2	3	4	5	6	7	8
8.5	30303	БОЛТЫ С ШЕСТИГРАННОЙ ГОЛОВКОЙ ДИАМЕТРОМ РЕЗЬБЫ 10 ММ	Т	0,048	0,00096	15742000,00	8
8.6	31403	ГРУНТОВКА В-КФ-093 КРАСНО-КОРИЧНЕВАЯ, СЕРАЯ, ЧЕРНАЯ	Т	0,01935	0,000387	15400000,00	5960
8.7	31507	РАСТВОРИТЕЛИ ДЛЯ ЛАКОКРАСОЧНЫХ МАТЕРИАЛОВ Р-4А	Т	0,00338	0,000068	20338000,00	1375
8.8	31795	ЭМАЛЬ ПФ-115	Т	0,00562	0,000112	19600000,00	2203
8.9	442769	БЕТОН М-200	МЗ	8	0,16	395652,00	63304
		ИТОГО МАТЕРИАЛОВ:				4397716,44	87954
9	118-78	СТОЙКИ МЕТАЛЛИЧЕСКИЕ ИЗ ТРУБ ДИАМЕТРОМ 76Х3 ММ	М	6,6600		59865,00	398701
10	С111-1657	ЗНАК ПРЕДУПРЕЖДАЮЩИЙ ТРЕУГОЛЬНОЙ ФОРМЫ СО СВЕТООТРАЖАЮЩЕЙ ПЛЕНКОЙ, ПОКРЫВАЮЩЕЙ ВСЕ ПОЛЕ ЗНАКА ИЗ ТОНКОЛИСТОВОЙ СТАЛИ, СО СТОРОНАМИ РАЗМЕРОМ, ММ: 700Х700Х700 ГОСТ 10807-78 N 2.3.1-2.4	ШТ	2,0000		308050,00	616100
ИТОГО ПРЯМЫЕ ЗАТРАТЫ ПО РАЗДЕЛУ 1			СУМ				44900864

РАЗДЕЛ 2. ТРАНСПОРТИРОВКА МАТЕРИАЛОВ

11	КСМ	ПЕРЕВОЗКА ГРУЗОВ АВТОМОБИЛЕМ, РАССТОЯНИЕ ПЕРЕВОЗКИ 11 КМ, КЛАСС ГРУЗА 1 (ПС)	ТКМ	21092,8960	1213,17	25589269
ИТОГО ПРЯМЫЕ ЗАТРАТЫ ПО РАЗДЕЛУ 2			СУМ			25589269
ИТОГО ПРЯМЫЕ ЗАТРАТЫ ПО ЛОКАЛЬНОЙ РЕСУРСНОЙ СМЕТЕ			СУМ			70490133

В том числе:

СОСТАВИЛ  :

ПРОВЕРИЛ  :

"KELISHILGAN"
 Xatirchi tumani Obodlashtirish
 bo'lganmasi boshlig'i
 J. Rahmonov
 2022 y.

**XATIRCHI TUMANI "JALOYIR" MFY ICHKI XO'JALIK
 AVTOMOBIL YO'LLARINI JORIY TAMIRLASH
 SXEMATIK REJASI**

"TASDIQLAYMAN"
 Xatirchi tumani hokimi
 O'rinbosari
 O. Farmonov
 2022 y.

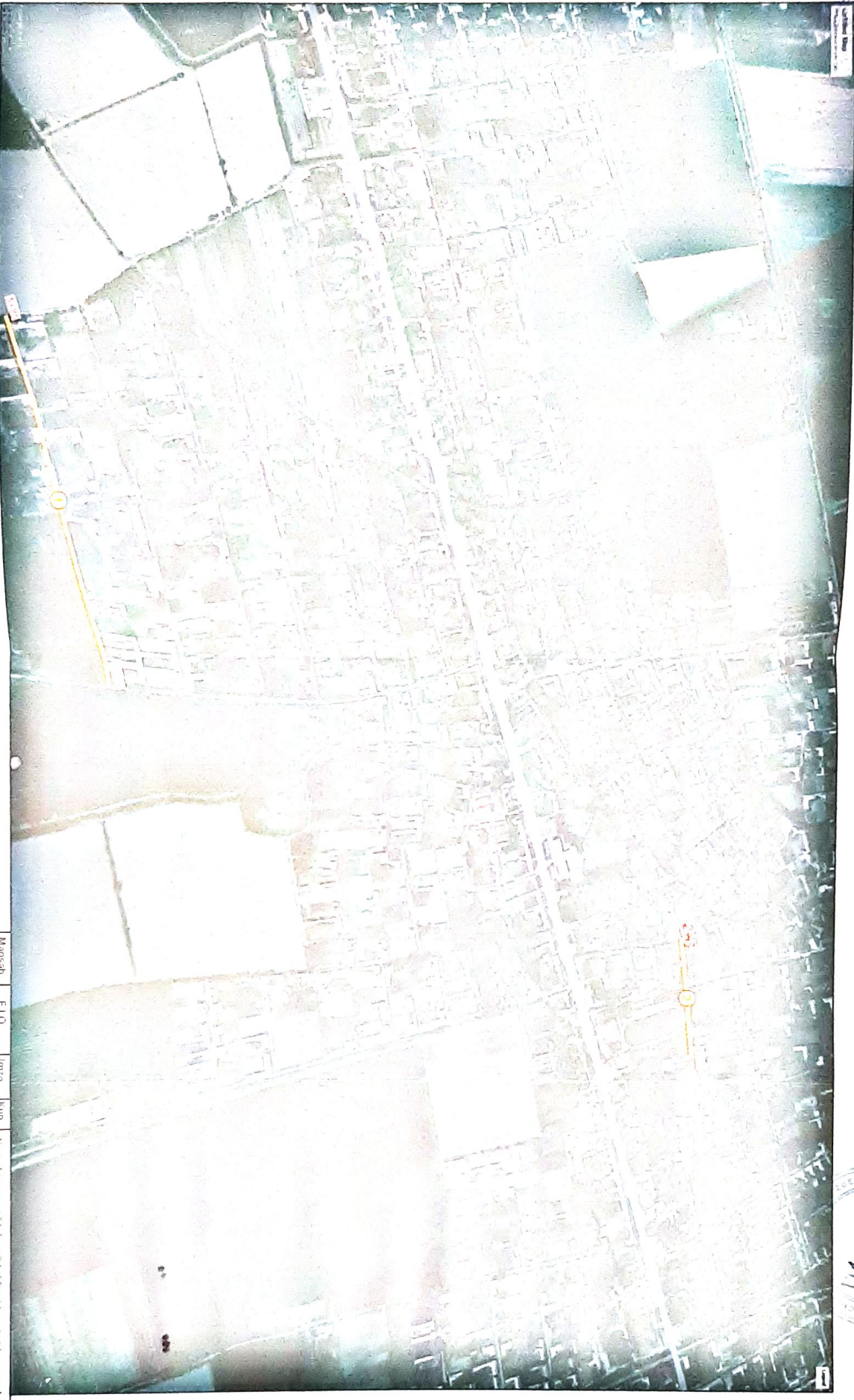

SHARTLI BELGILAR

- Loyihaviy shag'at qoplamali yo'llar
- Loyihaviy asfaltbeton qoplamali yo'llar
- Mavjud avtomobil yo'llari

Munsib	F.I.O	Inzo	Kun	Xatirchi tumani "Jaloyir" MFY ichki xo'jalik avtomobil yo'llarini joriy tamirlash		
B.M	Oringarov Z			SXEMATIK REJA		
Chizdi	Jozilov M					
				Bosqich	Varaq	Varaqlar
				IL	1	1
				"Samoy'lioy'ha" MCHJ		



O'ZBEKISTON RESPUBLIKASI QURILISH VAZIRLIGI
«SHAHARSOZLIK HUJJATLARI EKSPERTIZASI»
DAVLAT UNITAR KORXONASI

Навоий вилояти

210100 Navoiy sh. Zarapetyana-10, Tel-Fax (436)- 220-50-01. navoi.ex@mail.ru www.mc.uz

Holati: Ijobiy

Direktor: YILMURATOV DIYORJON FAYZULLAEVICH

Sana: 06-07-2022 yil



Yig'ma ekspert xulosasi № 50055

Obyekt nomi «Navoiy viloyati Xatirchi tumani "Jaloyir" MFY ichki yo'llarini ta'mirlash.»

Buyurtmachi - Navoiy viloyati Xatirchi tumani «Obodonlashtirish» boshqarmasi.

Bosh loyihachi - "Samoyo'lloyiha" MChJ.

Litsenziya AL-000474-sonli 30.12.2019 yilda berilgan, amal qilish muddati cheklanmagan.

Moliyalashtirish manbai - Byudjet mablag'lari.

Bosh pudratchi - Tender savdolari asosida aniqlanadi.

Qurilish turi Ta'mirlash.

Murojaat raqami: № 48504

1. Loyihalash uchun asos

1.1. Navoiy viloyati Xatirchi tumani hokimi S.Nizamov tomonidan tasdiqlangan manzilli dastur asosida.

1.2. Navoiy viloyati Xatirchi tumani "Jaloyir" MFY ichki yo'llarini ta'mirlash bo'yicha texnik topshiriq "Xatirchi tumani obodlashtirish boshqarmasi" boshlig'i J.Raxmatov tomonidan tasdiqlangan.

1.3. Navoiy viloyati Xatirchi tumani "Jaloyir" MFY ichki yo'llarini ta'mirlash bo'yicha nuqsonlar qaydnomasi «Xatirchi tumani obodlashtirish boshqarmasi» boshlig'i boshlig'i J.Rahmonov va Xatirchi tumani hokimi o'rinbosari Q.Farmonov tomonlaridan tasdiqlangan.

1.4. Mahsulot o'rtacha tashish masofasi «Xatirchi tumani obodlashtirish boshqarmasi» boshlig'i vakili tomonidan tasdiqlangan 22.06.2022yil.

1.5. Loyiha-smeta xujjatlarni ishlab chiqish uchun 22.06.2022yilda 341-sonli (ilova 1 varaqda) va 27.06.2022-yilda (ilova 2 varaqda) buyurtmachi tomonidan berilgan dastlabki malumotlar va narxlar kelishuvi.

2. Ekspertiza uchun taqdim etilgan materiallar

2.1. Buyurymachining 28.06.2022-yildagi 340-sonli xatiga asosan.

2.2. Navoiy viloyati Xatirchi tumani "Jaloyir" MFY ichki yo'llarini ta'mirlash bo'yicha nuqsonlar qaydnomasi «Xatirchi tumani obodlashtirish boshqarmasi» boshlig'i boshlig'i J.Rahmonov va Xatirchi tumani hokimi o'rinbosari Q.Farmonov tomonlaridan tasdiqlangan.

2.3 Navoiy viloyati Xatirchi tumani "Jaloyir" MFY ichki yo'llarini ta'mirlash smeta hujjatlari.

Buyurtmachi tomonidan taqdim qilingan ob'ektning boshlang'ich smeta bahosi QQS bilan 95 665,110 ming so'mni tashkil qiladi.

3. Loyiha yechimlarining qisqacha mazmuni

3.1. Hudud va qurilish maydonining xususiyatlari.

Iqlim mintaqasi - IVA.

Qurilish maydoning iqlim zonasi - IA.

Xisobiy qishki tashqi havo xarorati - 13°C.

Standart qor yuki - 0,50kPa.

Standart shamol bosimi - 0,38kPa.

Tuproqni muzlashining standart chuqurligi - 0,57m.

Qurilish hududining seysmikligi - 7 ball.

Tasdiqlangan nuqsonlar dalolatnomasi asosan Navoiy viloyati Xatirchi tumani "Jaloyir" MFY ichki yo'llarini ta'mirlash ishlari:

Yo'l to'shamasini qurish. 1,2,3-ko'chalar umumiy.

- QSHA va mavjud qoplamadan chiqqan materialdan tekislovchi qatlam;
- Yo'lni jihozlash ishlari:

4. Loyihalanayotgan ob'ektning muhandislik ta'minoti:

4.1. Loyihada ko'zda tutilmagan.

5. Loyihani kelishilganligi to'g'risida hujjatlar.

5.1. Quyidagi tashkilotlar bilan kelishuvlari mavjud:

- Xatirchi tuman hokimligi bilan;
- Xatirchi tuman obodonlashtirish boshqarmasi bilan.

6. Ekspertiza natijalari.

6.1. Smeta qismi.

Navoiy viloyati Xatirchi tumani "Jaloyir" MFY ichki yo'llarini ta'mirlash ishchi loyihasi va smeta hujjatlari O'zbekiston Respublikasi Vazirlar Mahkamasining 11 iyun 2003 yildagi 261-sonli qarori va amaldagi normativ hujjatlarga asosan ishlab chiqilgan. Loyiha-smeta hujjatlari ABS4-UZ (2021-2) dasturi asosida ishlab chiqilgan.

Smeta hujjatlari Navoiy viloyati ichki xo'jalik avtomobil yo'llari 2022 yilda qurish, rekonstruksiya va to'la tamirlash ishlarida loyiha-smeta hujjatlarini ishlab chiqish uchun taklif etiladigan ishchilarni ish haqqi, mashina mexanizmlar, transport xarajatlari va asfalta beton qorishmasi qiymati bo'yicha tuzulgan kelishuv bayonnomasi va O'zbekiston Respublikasi qurilish va ishlab chiqarishda qo'llaniladigan material-texnik resurslarining amaldagi narxlar «Katalogi» (IV-kvartal 2021yil) dan foydalanib ishlab chiqilgan va qurilish materiallarini viloyatning ishlab chiqaruvchi korxonalar va tashkilotlarning o'rtacha narxlari.

Navoiy viloyati Xatirchi tumani "Jaloyir" MFY ichki yo'llarini ta'mirlash ishchi loyihasi va smeta hujjatlari, loyiha topshirig'iga asosan to'liq bajarilgan.

6.2. Ekspertiza tomonidan barcha taqdim etilgan hujjatlar to'liq ko'rib chiqilgan. Ko'rib chiqish vaqtida aniqlangan kamchiliklar elektron lokal xulosalarda aks etgan va loyixachi hamda buyurtmachi manziliga yuborilgan, taklif va talablar Buyurtmachi va loyiha tashkiloti tomonidan bartaraf etilgan.

6.3. Navoiy viloyati Xatirchi tumani "Jaloyir" MFY ichki yo'llarini ta'mirlash ishchi loyihasi va smeta hujjatlari, buyurtmachi taqdim qilgan boshlang'ich taklif bahosi QQS bilan 95 665,110 ming so'mni tashkil etgan.

6.4. Navoiy viloyati Xatirchi tumani "Jaloyir" MFY ichki yo'llarini ta'mirlash ishchi loyihasi va smeta hujjatlari ekspertiza ko'rigidan keyin tavsiyaviy smeta bahosi QQS bilan 95 665,110 ming so'm qilib belgilandi, shundan:

- QMI - 83 178,357 ming so'm;

- QQS - 12 476,754 ming so'm;

Bundan tashqari buyurtmachining boshqa xarajatlari QQS bilan - 2 869,653 ming so'm.

7. Xulosalar.

7.1. Navoiy viloyati Xatirchi tumani "Jaloyir" MFY ichki yo'llarini ta'mirlash ishchi loyihasi va smeta hujjatlari belgilangan talablar darajasida bo'lib kiyingi ko'rib chiqish va tasdiqlash uchun tavsiya etiladi.

7.2. «Bino va inshootlar kapital qurilishi jarayonida loyiha hujjatlarini ishlab chiqish, kelishish va tasdiqlash tartibi va tarkibi» haqidagi SHNK 1.03.01-08 ning 4.2 bandiga asosan ob'ektning taklif qilingan boshlang'ich narxi qurilishni boshlash uchun belgilangan bo'lib pudrat shartnomasini tuzish uchun asos bo'lib xizmat qilmaydi.

7.3. O'zbekiston Respublikasi qurilish va ishlab chiqarishda qo'llaniladigan material-texnik resurslarining amaldagi narxlar «Katalogi» ga kiritilmagan qurilish materiallari, ashyolari, jihozlari narxlari uchun Davlat ekspertiza boshqarmasi javobgarlik ma'suliyatini o'z bo'yniga olmaydi, narxlarni shakillantirish Buyurtmachi zimmasiga yuklatiladi (funksiya regulirovaniya osushestvlyayet Zakazchik).

7.4. O'zbekiston Respublikasi Vazirlar Mahkamasining 2021-yil 17-sentabrdagi 579-son qarori 1-ilova, III bob, 29-bandga asosan "Davlat ekspertizasiga taqdim etilgan shaharsozlik hujjatlarining sifati uchun javobgarlik buyurtmachi (loyihalash jarayonida taqdim etilgan dastlabki ma'lumotlarning ishonchliligi nuqtai nazaridan) va ishlab chiquvchi (qabul qilingan loyiha qarorlari va yechimlari) zimmasiga yuklanadi.

Bosh mutaxassis: Sultonov Zafar Zokirovich