

«ТАСДИКЛАНДИ»

Шахрисабз шаҳар ҳокимлиги

А.Сулаймонов

2022 йил



Кашкадарё вилояти Шахрисабз шаҳар Заргарлик МФЙ ҳудудида
«Обод маҳалла» давлат дастури асосида маҳаллага кириш эшиклари
қурилиши ишлари учун

ТАНЛОВ ХУЖЖАТИ

2022 йил

Шахрисабз шаҳар ҳокимлиги

(буюртмачи номи)

ТАНЛОВ ЭЪЛОН КИЛАДИ

Объект номи – Шахрисабз шаҳар Заргарлик МФЙ ҳудудида маҳаллага кириш эшиклари қурилиши ишлари

Объектнинг бошланғич нархи – 69 724 210 сум;

Ишларни тугаллаш муддати – 30 кун

Буюртмачи: Шахрисабз шаҳар ҳокимлиги

(Кашкадарё вилояти Шахрисабз шаҳар И.Йули кучаси 42 уй)

Молиялаштириш манбаси: Бюджет

- Танлов иштирокчилари қуйидаги талабларга лойиқ бўлишлари лозим: иш (хизмат)лари бажариш учун зарур бўлган меҳнат ресурслари ва мутахассисларнинг мавжудлиги, мутахассисларнинг етарли касбий ва техникавий малакага, молиявий имкониятларга, шартнома тузиш юзасидан фуқаролик-муомала лаёқати ваколатларига эга ва тажрибали бўлишлари шарт.
- Танлов иштирокчилари Электрон ретинга киритилган бўлиши, қурилиш пудрат ташкилотларининг руйхатини ва электрон рейтинг тоифаси ҳақидаги ахборотни тақдим этиши шарт.
- Маҳаллий хизмат курсатиш ташкилотлари танловда катнашганда, танлов таклифларини баҳолашда маҳаллий танлов иштирокчиларига қуйидаги нарх курсаткичлари ҳисобга олинади.
- Танлов иштирокчиси хизмат курсатиш иш турларини, қуздан кечириш тугрисида маълумотга эга бўлиши шарт.
- Танлов иштирокчилари танловда катнашиш тугрисидаги таклифлари ва танлов ҳужжатлари бўйича суровномалар билан танлов ташкилотчиси мукамал ва жорий таъмирлаш ишлари бўйича Шахрисабз шаҳар ҳокимлигининг қуйидаги манзил бўйича муурожаат этишлари мумкин:
- Кашкадарё вилояти Шахрисабз шаҳар И.Йули кучаси 42 уй. +998 98 520 20 08
- Тасдиқланган танлов ҳужжатлари буюртмачи томонидан жойлаштириладиган давлат харидлари бўйича махсус ахборот порталидан юқлаб олишлари мумкин.
- Таклифлар танлов ташкилотчиси томонидан юқоридаги манзилда танлов эълонида чоп этилган кун ва вақтига қадар қабул қилинади.

Эълон «xarid.uzex.uz» махсус ахборот порталида берилган.

Буюртмачи ташкилот раҳбари:



А.Сулаймонов

«ТАСДИКЛАЙМАН»

Шахрисабз шаҳар ҳокимлиги

А.Сулаймонов

2022 йил



**Шахрисабз шаҳар Заргарлик МФЙ ҳудудида маҳаллага кириш эшиклари
қурилиши ишлари учун танловга катнашадиган ташкилотларга
қуйиладиган талаблар:**

1	Ташкилот номи	Шахрисабз шаҳар ҳокимлиги
2	Манзили	Кашкадарё вилояти Шахрисабз шаҳар Заргарлик МФЙ
3	Хизмат курсатиш тури	Маҳалла маркази биносини жорий таъмирлаш ишлари
4	Танловда катнашиш талаблари	Корхонанинг тулик юридик манзили банк ва солик реквизити, телефон рақами гувоҳномаси ва солик ИНН кредиторлик қарздорлиги туғрисида маълумот ва тижорат таклиф Солик ва бошқа мажбурий туловлардан қарздорлиги мавжуд эмаслиги туғрисида солик идорасини маълумотнома ва бажариладиган ишларга 1 йиллик қафолат Қуриш ишларини бажариш учун зарурий техник ва малакали ишчи ходимларнинг мавжудлиги ва уларнинг сони туғрисида маълумот Танловга қуйилаётган объектни урганганлик туғрисида маълумотнома (тасдиқланган бўлиши шарт) Шу турдаги ишларни бажарганлик туғрисида маълумот (Ф-2, Ф-5) тақдим этиш

Т/р	Булим номи	Булимга изоҳлар
1	Буюртмачи:	Шахрисабз шаҳар ҳокимлиги
2	Объект номи:	Кашкадарё вилояти Шахрисабз шаҳар Заргарлик МФЙга кириш эшиклари қурилиши ишлари
3	Танлов тартиб рақами:	
4	Танлов тури:	Электрон танлов орқали танлов утқазилади.
5	Танлов ҳужжатларини электрон шаклда юклаб олиш манзиллари:	«xarid.uzex.uz» махсус ахборот-портали Шахрисабз шаҳар И.Йули кучаси 42 уй
6	Танловни утқазиш манзили, жойи ва муддати:	Шахрисабз шаҳар И.Йули кучаси 42 уй «xarid.uzex.uz» элон чоп этилган кундан 5 (беш) кун утиб
7	Танлов иштирокчилари томонидан 3 % гаров суммаси туланганлик:	3%
8	Танлов утқазиш тугрисидаги эълон чоп этишга руҳсат этилади:	«xarid.uzex.uz» махсус ахборот портали
9	Танловда иштирок этишга қуйидаги танлов иштирокчиларига руҳсат этилади:	Танловда гувоҳномаси бор ташкилотлари иштирок этишлари мумкин.
10	Лицензия талаб этиладиган иш турлари (агар мавжуд бўлса):	Мавжуд эмас.
11	Танлов иштирокчиларининг танлов ҳужжатлари буйича тушинтиришлар олиш муддати:	Таклифлар бериш муддати тугайдиган санадан камида 1 кун олдин
12	Танлов таклифларини тақдим қилиш муддатлари:	Таклифлар бериш муддати тугайдиган санадан камида 1 кун олдин
13	Танлов ҳужжатининг тили:	Ўзбек/Рус тили
14	Танлов таклифининг амал қилиш муддати	Танлов таклифлари очилган кундан бошлаб 10 кундан кам бўлмаслиги керак
15	Танлов таклифларини қабул қилиш вақти ва манзили:	Шахрисабз шаҳар И.Йули кучаси 42 уй «xarid.uzex.uz» эълон чоп этилган вақтдан 5 (беш) кун мобайнида
16	Танлов таклифларини очиш манзили:	Шахрисабз шаҳар Зеболик кучаси 33 уй
17	Танлов иштирокчиларининг молиявий қисмларини очилишига руҳсат этиладиган танлов иштирокчилари	Қуриш ишлари буйича малакаси 3 йилдан кам бўлмаган ташкилотларга руҳсат этилади.
18	Буюртмачининг объект буйича бошланғич нархи	69 724 210
19	Буюртмачи томонидан белгиланган қурилиш муддати	30 кун
20	Молиялаштириш манбаси:	Бюджет маблағлари ҳисобидан
21	Лойиҳани молиялаштириш тартиби:	Қуриш ишларининг қийматининг 30% миқдоридан аванс ва иш тугагандан сунг 70 % миқдоридан тулаб берилади.
22	Шартнома тили	Ўзбек тили
23	Шартнома валютаси	Ўзбек суми

Буюртмачи ташкилот раҳбари



А.Сулаймонов

СВОДНЫЙ РАСЧЕТ

НА СТРОИТЕЛЬСТВО ВХОДНЫХ ВОРОТ ДЛЯ МСГ "ЗАРГАРЛИК" В Г. ШАХРИСАБЗЕ

тыс.сум

№	Наименование объекта	Основная заработная плата рабочих-строителей	Эксплуатация машин и механизмов и перевозка грузов	Строительные материалы, изделия и конструкции	Перевозка грузов	Заготовительно-складские расходы 2 %	Транспортные услуги 5 %	Итого прямые затраты (СМР)	Прочие затраты и расходы подрядчика 22,16%	Итого прочих затрат	Строительные страхования объекта 0,0032	Прочие затраты и расходы заказчика 3 %	Коэффициент риска инфляции 5 %	Оборудования и мебели	Транспортные услуги на оборудование 2%	Итого всеми затратами и оборудование	Налог к добавленной стоимости 15 %	Всего стоимость по объекту в текущих ценах
1	Общестроительные работы	17671.87	1321.492	28633.702	0	572.674	1431.685	49631.426	10998.32	60629.8	0	0	0	0	0	60629.75	9094.463	69724.21
	Итого	17671.87	1321.492	28633.702	0	572.674	1431.685	49631.426	10998.32	60629.8	0	0	0	0	0	60629.75	9094.463	69724.21
	Прочие затраты заказчика (топосъемка, проектно-изыскательные работы, экспертное заключение)																	
	Итого всеми затратами																	3486.211
																		73210.42

Всего стоимость с НДС = 73,210.423 тыс. сум

Составил: С. Адилов

Заказчик: Не найдено

Подрядчик: Не найдено

СТРОИТЕЛЬСТВО ВХОДНЫХ ВОРОТ ДЛЯ МСГ "ЗАРГАРЛИК" В Г. ШАХРИСАБЗЕ

наименование (объекта) стройки (предприятия, здания, сооружения)

ЛОКАЛЬНО-РЕСУРСНАЯ ВЕДОМОСТЬ № 1

на СТРОИТЕЛЬСТВО ВХОДНЫХ ВОРОТ

(наименование работ)

№ п/п	Шифр номера нормативов и коды ресурсов	Наименование работ и затрат, характеристика оборудования и его масса, расход ресурсов на единицу измерения	Единица измерения	Количество		Сметная стоимость	
				на единицу измерения	по проектным данным	на единицу измерения	общая
1	2	3	4	5	6	7	8
1	E01-02-057-2	РАЗРАБОТКА ГРУНТА ВРУЧНУЮ В ТРАНШЕЯХ ГЛУБИНОЙ ДО 2 М БЕЗ КРЕПЛЕНИЙ С ОТКОСАМИ, ГРУППА ГРУНТОВ: 2	100 МЗ		0,027	3162925,92	85399,00
1.1	00001	ЗАТРАТЫ ТРУДА РАБОЧИХ-СТРОИТЕЛЕЙ	ЧЕЛ-ЧАС	154	4,158	20538,48	85399,00
2	E01-02-061-1	ЗАСЫПКА ВРУЧНУЮ ТРАНШЕЙ, ПАЗУХ КОТЛОВАНОВ И ЯМ, ГРУППА ГРУНТОВ: 1	100 МЗ		0,027	1817655,48	49076,70
2.1	00001	ЗАТРАТЫ ТРУДА РАБОЧИХ-СТРОИТЕЛЕЙ	ЧЕЛ-ЧАС	88,5	2,3895	20538,48	49076,70
3	E11-01-013-03	УСТРОЙСТВО ПОКРЫТИЙ: ЩЕБЕНОЧНЫХ С ПРОПИТКОЙ БИТУМОМ	100 М2		0,045	8106252,46	364781,36
3.1	00001	ЗАТРАТЫ ТРУДА РАБОЧИХ-СТРОИТЕЛЕЙ	ЧЕЛ-ЧАС	28,4	1,278	20538,48	26248,18
3.2	00112	АВТОПОГРУЗЧИКИ 5 Т	МАШ-ЧАС	0,77	0,03465	121002,00	4192,72
3.3	00464	ГУДРОНАТОРЫ РУЧНЫЕ	МАШ-ЧАС	5,1	0,2295	419,00	96,16
3.4	02509	АВТОМОБИЛЬ БОРТОВОЙ, ГРУЗОПОДЪЕМНОСТЬЮ ДО 5 Т	МАШ-ЧАС	0,15	0,00675	91121,00	615,07
3.5	30118	БИТУМ НЕФТЯНОЙ ДОРОЖНЫЙ МГ И СГ	ТН	1,24	0,0558	5608696,00	312965,24
3.6	45050	ЩЕБЕНЬ ИЗ ПРИРОДНОГО КАМНЯ ДЛЯ СТРОИТЕЛЬНЫХ РАБОТ ФРАКЦИИ 5-10 ММ	МЗ	1,84	0,0828	80000,00	6624,00
3.7	45051	ЩЕБЕНЬ ИЗ ПРИРОДНОГО КАМНЯ ДЛЯ СТРОИТЕЛЬНЫХ РАБОТ ФРАКЦИИ 10-20 ММ	МЗ	0,92	0,0414	80000,00	3312,00
3.8	45052	ЩЕБЕНЬ ИЗ ПРИРОДНОГО КАМНЯ ДЛЯ СТРОИТЕЛЬНЫХ РАБОТ ФРАКЦИИ 20-40 ММ	МЗ	2,98	0,1341	80000,00	10728,00
4	E06-01-001-5	УСТРОЙСТВО ЖБЕТОННЫХ ФУНДАМЕНТОВ ОТДЕЛЬНОСТОЯЩИХ	100 МЗ		0,0209	71298145,91	1490131,25
4.1	00001	ЗАТРАТЫ ТРУДА РАБОЧИХ-СТРОИТЕЛЕЙ	ЧЕЛ-ЧАС	785,88	16,42489	20538,48	337342,32
4.2	00112	АВТОПОГРУЗЧИКИ 5 Т	МАШ-ЧАС	0,27	0,00564	121002,00	682,81
4.3	00403	ВИБРАТОР ГЛУБИННЫЙ	МАШ-ЧАС	37,72	0,78835	1803,00	1421,39
4.4	01571	ПИЛА ЭЛЕКТРИЧЕСКАЯ ЦЕПНАЯ	МАШ-ЧАС	0,87	0,01818	1531,00	27,84
4.5	02509	АВТОМОБИЛЬ БОРТОВОЙ, ГРУЗОПОДЪЕМНОСТЬЮ ДО 5 Т	МАШ-ЧАС	0,99	0,02069	91121,00	1885,38
4.6	09219	ВОДА	МЗ	0,441	0,00922	1500,00	13,83
4.7	30407	ГВОЗДИ СТРОИТЕЛЬНЫЕ	ТН	0,0238	0,0005	13043000,00	6487,85
4.8	32524	КАТАНКА ГОРЯЧЕКАТАНАЯ ОБЫЧНОЙ ТОЧНОСТИ В МОТКАХ ИЗ СТАЛИ СВ-08А ДИАМЕТРОМ 6,3-6,5 ММ	ТН	0,0375	0,00078	8086957,00	6338,15
4.9	32543	ПРОВОЛОКА ИЗ НИЗКОУГЛЕРОДИСТОЙ СВЕТОЙ СТАЛИ 10С/, ТЕРМИЧЕСКИ ОБРАБОТАННОЙ, ОБЩЕГО НАЗНАЧЕНИЯ, ВЫСШЕГО КАЧЕСТВА Д 1,1 ММ	ТН	0,0061	0,00013	17380000,00	2215,78
4.10	36061	ДОСКИ ОБРЕЗНЫЕ ИЗ ХВОЙНЫХ ПОРОД ДЛИНОЙ 4-6,5 М, ШИРИНОЙ 75-150 ММ, ТОЛЩИНОЙ 44 ММ И БОЛЕЕ, III СОРТА	МЗ	0,74	0,01547	3800000,00	58770,80
4.11	45027	БЕТОН (КЛАСС ПО ПРОЕКТУ)	МЗ	101,5	2,12135	462520,00	981166,80
4.12	51619	ЩИТЫ ИЗ ДОСОК ТОЛЩИНА 25 ММ	М2	64,1	1,33969	70000,00	93778,30
5	03729	АРМАТУРА ДЛЯ МОНОЛИТНЫХ ЖЕЛЕЗОБЕТОННЫХ КОНСТРУКЦИЙ В ВИДЕ СЕТОК И ПЛОСКИХ КАРКАСОВ, ПЕРИОДИЧЕСКОГО ПРОФИЛЯ КЛАССА АIII, ДИАМЕТРОМ 16-18 ММ	ТН		0,0632	8608696,00	544069,59
6	03731	АРМАТУРА ДЛЯ МОНОЛИТНЫХ ЖЕЛЕЗОБЕТОННЫХ КОНСТРУКЦИЙ В ВИДЕ СЕТОК И ПЛОСКИХ КАРКАСОВ, ПЕРИОДИЧЕСКОГО ПРОФИЛЯ КЛАССА АIII, ДИАМЕТРОМ 25-28 ММ	ТН		0,0308	9351141,00	288015,14
7	E12-02-002-02	ГИДРОИЗОЛЯЦИЯ ФУНДАМЕНТОВ БОКОВАЯ ОБМАЗОЧНАЯ БИТУМНАЯ В ОДИН СЛОЙ ПО ВЫРОВНЕННОЙ ПОВЕРХНОСТИ КИРПИЧА И БЕТОНА	100 М2		0,0672	2236282,31	150278,17
7.1	00001	ЗАТРАТЫ ТРУДА РАБОЧИХ-СТРОИТЕЛЕЙ	ЧЕЛ-ЧАС	29,9	2,00928	20538,48	41267,56
7.2	00659	КОМПРЕССОРЫ ПЕРЕДВИЖНЫЕ С ДВИГАТЕЛЕМ ВНУТРЕННЕГО СГОРАНИЯ ДАВЛЕНИЕМ ДО 686 КПА /7 АТ/ 2,2 МЗ/МИН	МАШ-ЧАС	1	0,0672	97948,00	6582,11
7.3	00913	КОТЛЫ БИТУМНЫЕ ПЕРЕДВИЖНЫЕ 400Л	МАШ-ЧАС	2	0,1344	8118,00	1091,06
7.4	02509	АВТОМОБИЛЬ БОРТОВОЙ, ГРУЗОПОДЪЕМНОСТЬЮ ДО 5 Т	МАШ-ЧАС	0,25	0,0168	91121,00	1530,83
7.5	32104	МАСТИКА БИТУМНАЯ КРОВЕЛЬНАЯ ГОРЯЧАЯ	ТН	0,244	0,0164	6086957,00	99806,62

8	E12-02-002-03	ОБМАЗОЧНАЯ БИТУМНАЯ НА КАЖДЫЙ СЛОЙ ДОБАВЛЯЕТСЯ	100 M2		0,0672	1935249,29	130048,75
8.1	00001	ЗАТРАТЫ ТРУДА РАБОЧИХ-СТРОИТЕЛЕЙ	ЧЕЛ-ЧАС	20,5	1,3776	20538,48	28293,81
8.2	00913	КОТЛЫ БИТУМНЫЕ ПЕРЕДВИЖНЫЕ 400Л	МАШ-ЧАС	2	0,1344	8118,00	1091,06
8.3	02509	АВТОМОБИЛЬ БОРТОВОЙ, ГРУЗОПОДЪЕМНОСТЬЮ ДО 5 Т	МАШ-ЧАС	0,14	0,00941	91121,00	857,27
8.4	32104	МАСТИКА БИТУМНАЯ КРОВЕЛЬНАЯ ГОРЯЧАЯ	ТН	0,244	0,0164	6086957,00	99806,62
9	E06-01-015-7	УСТАНОВКА ЗАКЛАДНЫХ ДЕТАЛЕЙ ВЕСОМ: ДО 4 КГ	Т		0,0729	19573489,16	1426907,36
9.1	00001	ЗАТРАТЫ ТРУДА РАБОЧИХ-СТРОИТЕЛЕЙ	ЧЕЛ-ЧАС	215,82	15,73328	20538,48	323137,62
9.2	02509	АВТОМОБИЛЬ БОРТОВОЙ, ГРУЗОПОДЪЕМНОСТЬЮ ДО 5 Т	МАШ-ЧАС	0,21	0,01531	91121,00	1394,97
9.3	44109	ЗАКЛАДНЫЕ И НАКЛАДНЫЕ ДЕТАЛИ	ТН	1	0,0729	15121739,00	1102374,77
10	E06-01-015-1	УСТАНОВКА АНКЕРНЫХ БОЛТОВ: В ГОТОВЫЕ ГНЕЗДА С ЗАДЕЛКОЙ ДЛИННОЙ ДО 1 М	Т		0,0082	16003541,35	131229,04
10.1	00001	ЗАТРАТЫ ТРУДА РАБОЧИХ-СТРОИТЕЛЕЙ	ЧЕЛ-ЧАС	315,01	2,58308	20538,48	53052,58
10.2	02509	АВТОМОБИЛЬ БОРТОВОЙ, ГРУЗОПОДЪЕМНОСТЬЮ ДО 5 Т	МАШ-ЧАС	0,37	0,00303	91121,00	276,46
10.3	05628	АНКЕРНЫЕ ДЕТАЛИ ИЗ ПРЯМЫХ ИЛИ ГНУТЫХ КРУГЛЫХ СТЕРЖНЕЙ С РЕЗЬБОЙ /В КОМПЛЕКТЕ С ШАЙБАМИ И ГАЙКАМИ ИЛИ БЕЗ НИХ/, ПОСТАВЛЯЕМЫЕ ОТДЕЛЬНО	ТН	1	0,0082	9500000,00	77900,00
11	E09-03-003-1	МОНТАЖ МЕТАЛЛИЧЕСКИХ СТОЕК	1 Т		35,6325	418166,03	14900301,05
11.1	00001	ЗАТРАТЫ ТРУДА РАБОЧИХ-СТРОИТЕЛЕЙ	ЧЕЛ-ЧАС	16,02	570,83265	20538,48	11724034,97
11.2	02509	АВТОМОБИЛЬ БОРТОВОЙ, ГРУЗОПОДЪЕМНОСТЬЮ ДО 5 Т	МАШ-ЧАС	0,24	8,5518	91121,00	779248,57
11.3	02577	АППАРАТ ДЛЯ ГАЗОВОЙ СВАРКИ И РЕЗКИ	МАШ-ЧАС	1,46	52,02345	2099,00	109197,22
11.4	34241	КИСЛОРОД ТЕХНИЧЕСКИЙ ГАЗООБРАЗНЫЙ	М3	1,1	39,19575	4500,00	176380,88
11.5	35310	ЭЛЕКТРОДЫ Д 4 ММ: Э42	ТН	0,0034	0,12115	17040000,00	2064404,52
11.6	45077	ПРОПАН-БУТАН, СМЕСЬ ТЕХНИЧЕСКАЯ	КГ	0,33	11,75873	4000,00	47034,90
12	65289	ТРУБА СТАЛЬНАЯ ДИАМ. 325X5 ММ	М		9,8	540675,00	5298615,00
13	65312	ПОЛОСА 80X350X50X10 ММ	КГ		15,04	15121,00	227419,84
14	65519	ПОЛОСА 350X350X10 ММ	КГ		20,2	15121,00	305444,20
15	Ц38-01-003-1	ИЗГОТОВЛЕНИЕ МЕТАЛЛИЧЕСКОЙ ФЕРМЫ	1 Т		0,576	14421991,28	8307066,98
15.1	00001	ЗАТРАТЫ ТРУДА РАБОЧИХ-СТРОИТЕЛЕЙ	ЧЕЛ-ЧАС	91	52,416	20538,48	1076544,97
15.2	00521	ДРЕЛИ ЭЛЕКТРИЧЕСКИЕ	МАШ-ЧАС	0,3	0,1728	1586,00	274,06
15.3	02016	УСТАНОВКИ ДЛЯ РУЧНОЙ ДУГОВОЙ СВАРКИ ПОСТОЯННОГО ТОКА/	МАШ-ЧАС	27,3	15,7248	8901,00	139966,44
15.4	02510	АВТОМОБИЛЬ БОРТОВОЙ, ГРУЗОПОДЪЕМНОСТЬЮ ДО 8 Т	МАШ-ЧАС	0,5	0,288	118715,00	34189,92
15.5	02577	АППАРАТ ДЛЯ ГАЗОВОЙ СВАРКИ И РЕЗКИ	МАШ-ЧАС	1	0,576	2099,00	1209,02
15.6	34241	КИСЛОРОД ТЕХНИЧЕСКИЙ ГАЗООБРАЗНЫЙ	М3	2,6	1,4976	4500,00	6739,20
15.7	35318	ЭЛЕКТРОДЫ Д 5 ММ: Э42	ТН	0,0215	0,01238	17040000,00	211023,36
15.8	44568	СТАЛЬ ШВЕЛЛЕРНАЯ	ТН	1,032	0,59443	11500000,00	6835968,00
15.9	45077	ПРОПАН-БУТАН, СМЕСЬ ТЕХНИЧЕСКАЯ	КГ	0,5	0,288	4000,00	1152,00
16	E09-03-014-1	МОНТАЖ МЕТАЛЛИЧЕСКОЙ ФЕРМЫ	1 Т		0,576	1714387,44	987487,17
16.1	00001	ЗАТРАТЫ ТРУДА РАБОЧИХ-СТРОИТЕЛЕЙ	ЧЕЛ-ЧАС	63,28	36,44928	20538,48	748612,81
16.2	01513	ПРЕОБРАЗОВАТЕЛИ СВАРОЧНЫЕ С НОМИНАЛЬНЫМ СВАРОЧНЫМ ТОКОМ 315-500 А	МАШ-ЧАС	0,1	0,0576	19973,00	1150,44
16.3	02509	АВТОМОБИЛЬ БОРТОВОЙ, ГРУЗОПОДЪЕМНОСТЬЮ ДО 5 Т	МАШ-ЧАС	0,19	0,10944	91121,00	9972,28
16.4	02577	АППАРАТ ДЛЯ ГАЗОВОЙ СВАРКИ И РЕЗКИ	МАШ-ЧАС	1,46	0,84096	2099,00	1765,18
16.5	30322	БОЛТЫ СТРОИТЕЛЬНЫЕ С ГАЙКАМИ И ШАЙБАМИ	ТН	0,021	0,0121	18000000,00	217728,00
16.6	34241	КИСЛОРОД ТЕХНИЧЕСКИЙ ГАЗООБРАЗНЫЙ	М3	1,2	0,6912	4500,00	3110,40
16.7	35310	ЭЛЕКТРОДЫ Д 4 ММ: Э42	ТН	0,00044	0,00025	17040000,00	4318,62
16.8	45077	ПРОПАН-БУТАН, СМЕСЬ ТЕХНИЧЕСКАЯ	КГ	0,36	0,20736	4000,00	829,44
17	E15-01-092-1	РАСКРОЙ ИЗГОТОВЛЕНИЕ ПАНЕЛЕЙ ИЗ ЛИСТОВ «АЛЮПАН»	100 M2		0,3916	4899458,80	1918628,06
17.1	00001	ЗАТРАТЫ ТРУДА РАБОЧИХ-СТРОИТЕЛЕЙ	ЧЕЛ-ЧАС	191,14	74,85042	20538,48	1537313,94
17.2	00003	ЗАТРАТЫ ТРУДА МАШИНИСТОВ	ЧЕЛ-ЧАС	49,2	19,26672	0,00	0,00
17.3	00521	ДРЕЛИ ЭЛЕКТРИЧЕСКИЕ	МАШ-ЧАС	9,23	3,61447	1586,00	5732,55
17.4	01523	ПИЛА ДИСКОВАЯ ЭЛЕКТРИЧЕСКАЯ	МАШ-ЧАС	26,45	10,35782	1531,00	15857,82
17.5	02667	СТАНОК ФРЕЗЕРНЫЙ	МАШ-ЧАС	49,2	19,26672	5500,00	105966,96
17.6	30625	ВЫТЯЖНЫЕ КЛЕПКИ	ШТ	1200	469,92	540,00	253756,80
18	E15-01-091-1	ОБЛИЦОВКА СТОЕК И КОЗЫРЬКА ВХОДНЫХ ВОРОТ ДЕКОРАТИВНЫМИ ПАНЕЛЯМИ ТИПА «АЛЮПАН» С УСТРОЙСТВОМ КАРКАСА ИЗ УГЛОВОЙ СТАЛИ	100 M2		0,3916	28146502,57	11022170,41
18.1	00001	ЗАТРАТЫ ТРУДА РАБОЧИХ-СТРОИТЕЛЕЙ	ЧЕЛ-ЧАС	204,1	79,92556	20538,48	1641549,52
18.2	00521	ДРЕЛИ ЭЛЕКТРИЧЕСКИЕ	МАШ-ЧАС	11,8	4,62088	1586,00	7328,72
18.3	02209	ШУРУПОВЕРТ	МАШ-ЧАС	21,6	8,45856	1424,00	12044,99
18.4	02509	АВТОМОБИЛЬ БОРТОВОЙ, ГРУЗОПОДЪЕМНОСТЬЮ ДО 5 Т	МАШ-ЧАС	0,61	0,23888	91121,00	21766,62
18.5	02577	АППАРАТ ДЛЯ ГАЗОВОЙ СВАРКИ И РЕЗКИ	МАШ-ЧАС	0,31	0,1214	2099,00	254,81
18.6	02875	ПЕРФОРАТОРЫ ЭЛЕКТРИЧЕСКИЕ	МАШ-ЧАС	80	31,328	1718,00	53821,50
18.7	29109	ПАНЕЛИ «АЛЮПАН»	М2	120	46,992	138000,00	6484896,00
18.8	29160	ВИНТЫ САМОНАРЕЗЯЮЩИЕ	ШТ	2400	939,84	225,00	211464,00

18.9	29161	АНКЕРНЫЕ БОЛТЫ	ШТ	200	78,32	2800,00	219296,00
18.10	34241	КИСЛОРОД ТЕХНИЧЕСКИЙ ГАЗООБРАЗНЫЙ	МЗ	0,511	0,20011	4500,00	900,48
18.11	40980	МЕТАЛЛОКАРКАС ИЗ ЖЕСТЯНОГО ПРОФИЛЯ	ТН	0,4	0,15664	15121739,00	2368669,20
18.12	45077	ПРОПАН-БУТАН, СМЕСЬ ТЕХНИЧЕСКАЯ	КГ	0,114	0,04464	4000,00	178,57
						ИТОГО:	47627069,07

Заказчик: Не найдено

Подрядчик: Не найдено

СТРОИТЕЛЬСТВО ВХОДНЫХ ВОРОТ ДЛЯ МСГ "ЗАРГАРЛИК" В Г. ШАХРИСАБЗЕ

наименование (объекта) стройки (предприятия, здания, сооружения)

СВОДНО-РЕСУРСНАЯ ВЕДОМОСТЬ № 1на **СТРОИТЕЛЬСТВО ВХОДНЫХ ВОРОТ**

(наименование работ)

№ п/п	Обоснование (Код ресурса)	Наименование ресурсов	Ед. изм.	Количество	Цена	Стоимость
1	2	3	4	5	6	7
ТРУДОВЫЕ РЕСУРСЫ						
1	00001	ЗАТРАТЫ ТРУДА РАБОЧИХ-СТРОИТЕЛЕЙ	ЧЕЛ-ЧАС	860,42755	20538,48	17671873,94
2	00003	ЗАТРАТЫ ТРУДА МАШИНИСТОВ	ЧЕЛ-ЧАС	19,26672	0,00	0,00
ИТОГО ТРУДОВЫЕ РЕСУРСЫ:						17671873,94
СТРОИТЕЛЬНЫЕ МАШИНЫ И МЕХАНИЗМЫ						
1	00112	АВТОПОГРУЗЧИКИ 5 Т	МАШ-ЧАС	0,04029	121002,00	4875,53
2	00403	ВИБРАТОР ГЛУБИННЫЙ	МАШ-ЧАС	0,78835	1803,00	1421,39
3	00464	ГУДРОНАТОРЫ РУЧНЫЕ	МАШ-ЧАС	0,2295	419,00	96,16
4	00521	ДРЕЛИ ЭЛЕКТРИЧЕСКИЕ	МАШ-ЧАС	8,40815	1586,00	13335,32
5	00659	КОМПРЕССОРЫ ПЕРЕДВИЖНЫЕ С ДВИГАТЕЛЕМ ВНУТРЕННЕГО СТОРАНИЯ ДАВЛЕНИЕМ ДО 686 КПА /7 АТ/ 2,2 МЗ/МИН	МАШ-ЧАС	0,0672	97948,00	6582,11
6	00913	КОТЛЫ БИТУМНЫЕ ПЕРЕДВИЖНЫЕ 400Л	МАШ-ЧАС	0,2688	8118,00	2182,12
7	01513	ПРЕОБРАЗОВАТЕЛИ СВАРОЧНЫЕ С НОМИНАЛЬНЫМ СВАРОЧНЫМ ТОКОМ 315-500 А	МАШ-ЧАС	0,0576	19973,00	1150,44
8	01523	ПИЛА ДИСКОВАЯ ЭЛЕКТРИЧЕСКАЯ	МАШ-ЧАС	10,35782	1531,00	15857,82
9	01571	ПИЛА ЭЛЕКТРИЧЕСКАЯ ЦЕПНАЯ	МАШ-ЧАС	0,01818	1531,00	27,84
10	02016	УСТАНОВКИ ДЛЯ РУЧНОЙ ДУГОВОЙ СВАРКИ /ПОСТОЯННОГО ТОКА/	МАШ-ЧАС	15,7248	8901,00	139966,44
11	02209	ШУРУПОВЕРТ	МАШ-ЧАС	8,45856	1424,00	12044,99
12	02509	АВТОМОБИЛЬ БОРТОВОЙ, ГРУЗОПОДЪЕМНОСТЬЮ ДО 5 Т	МАШ-ЧАС	8,97211	91121,00	817547,45
13	02510	АВТОМОБИЛЬ БОРТОВОЙ, ГРУЗОПОДЪЕМНОСТЬЮ ДО 8 Т	МАШ-ЧАС	0,288	118715,00	34189,92
14	02577	АППАРАТ ДЛЯ ГАЗОВОЙ СВАРКИ И РЕЗКИ	МАШ-ЧАС	53,56181	2099,00	112426,23
15	02667	СТАНОК ФРЕЗЕРНЫЙ	МАШ-ЧАС	19,26672	5500,00	105966,96
16	02875	ПЕРФОРАТОРЫ ЭЛЕКТРИЧЕСКИЕ	МАШ-ЧАС	31,328	1718,00	53821,50
ИТОГО СТРОИТЕЛЬНЫЕ МАШИНЫ И МЕХАНИЗМЫ:						1321492,24
СТРОИТЕЛЬНЫЕ МАТЕРИАЛЫ И КОНСТРУКЦИИ						
1	03729	АРМАТУРА ДЛЯ МОНОЛИТНЫХ ЖЕЛЕЗОБЕТОННЫХ КОНСТРУКЦИЙ В ВИДЕ СЕТОК И ПЛОСКИХ КАРКАСОВ, ПЕРИОДИЧЕСКОГО ПРОФИЛЯ КЛАССА АШ, ДИАМЕТРОМ 16-18 ММ	ТН	0,0632	8608696,00	544069,59
2	03731	АРМАТУРА ДЛЯ МОНОЛИТНЫХ ЖЕЛЕЗОБЕТОННЫХ КОНСТРУКЦИЙ В ВИДЕ СЕТОК И ПЛОСКИХ КАРКАСОВ, ПЕРИОДИЧЕСКОГО ПРОФИЛЯ КЛАССА АШ, ДИАМЕТРОМ 25-28 ММ	ТН	0,0308	9351141,00	288015,14
3	05628	АНКЕРНЫЕ ДЕТАЛИ ИЗ ПРЯМЫХ ИЛИ ГНУТЫХ КРУГЛЫХ СТЕРЖНЕЙ С РЕЗЬБОЙ /В КОМПЛЕКТЕ С ШАЙБАМИ И ГАЙКАМИ ИЛИ БЕЗ НИХ/, ПОСТАВЛЯЕМЫЕ ОТДЕЛЬНО	ТН	0,0082	9500000,00	77900,00
4	09219	ВОДА	МЗ	0,00922	1500,00	13,83
5	29109	ПАНЕЛИ «АЛЮПАН»	М2	46,992	138000,00	6484896,00
6	29160	ВИНТЫ САМОНАРЕЗАЮЩИЕ	ШТ	939,84	225,00	211464,00
7	29161	АНКЕРНЫЕ БОЛТЫ	ШТ	78,32	2800,00	219296,00
8	30118	БИТУМ НЕФТЯНОЙ ДОРОЖНЫЙ МГ И СГ	ТН	0,0558	5608696,00	312965,24
9	30322	БОЛТЫ СТРОИТЕЛЬНЫЕ С ГАЙКАМИ И ШАЙБАМИ	ТН	0,0121	18000000,00	217728,00
10	30407	ГВОЗДИ СТРОИТЕЛЬНЫЕ	ТН	0,0005	13043000,00	6487,85
11	30625	ВЫГЯЖНЫЕ КЛЕПКИ	ШТ	469,92	540,00	253756,80
12	32104	МАСТИКА БИТУМНАЯ КРОВЕЛЬНАЯ ГОРЯЧАЯ	ТН	0,03279	6086957,00	199613,23

13	32524	КАТАНКА ГОРЯЧЕКАТАНАЯ ОБЫЧНОЙ ТОЧНОСТИ В МОТКАХ ИЗ СТАЛИ СВ-08А ДИАМЕТРОМ 6,3-6,5 ММ	ТН	0,00078	8086957,00	6338,15
14	32543	ПРОВОЛОКА ИЗ НИЗКОУГЛЕРОДИСТОЙ СВЕТЛОЙ СТАЛИ /ОС/, ТЕРМИЧЕСКИ ОБРАБОТАННОЙ, ОБЩЕГО НАЗНАЧЕНИЯ, ВЫСШЕГО КАЧЕСТВА Д 1,1 ММ	ТН	0,00013	17380000,00	2215,78
15	34241	КИСЛОРОД ТЕХНИЧЕСКИЙ ГАЗООБРАЗНЫЙ	МЗ	41,58466	4500,00	187130,96
16	35310	ЭЛЕКТРОДЫ Д 4 ММ: Э42	ТН	0,1214	17040000,00	2068723,14
17	35318	ЭЛЕКТРОДЫ Д 5 ММ: Э42	ТН	0,01238	17040000,00	211023,36
18	36061	ДОСКИ ОБРЕЗНЫЕ ИЗ ХВОЙНЫХ ПОРОД ДЛИНОЙ 4-6,5 М, ШИРИНОЙ 75-150 ММ, ТОЛЩИНОЙ 44 ММ И БОЛЕЕ, III СОРТА	МЗ	0,01547	3800000,00	58770,80
19	40980	МЕТАЛЛОКАРКАС ИЗ ЖЕСТЯНОГО ПРОФИЛЯ	ТН	0,15664	15121739,00	2368669,20
20	44109	ЗАКЛАДНЫЕ И НАКЛАДНЫЕ ДЕТАЛИ	ТН	0,0729	15121739,00	1102374,77
21	44568	СТАЛЬ ШВЕЛЛЕРНАЯ	ТН	0,59443	11500000,00	6835968,00
22	45027	БЕТОН (КЛАСС ПО ПРОЕКТУ)	МЗ	2,12135	462520,00	981166,80
23	45050	ЩЕБЕНЬ ИЗ ПРИРОДНОГО КАМНЯ ДЛЯ СТРОИТЕЛЬНЫХ РАБОТ ФРАКЦИИ 5-10 ММ	МЗ	0,0828	80000,00	6624,00
24	45051	ЩЕБЕНЬ ИЗ ПРИРОДНОГО КАМНЯ ДЛЯ СТРОИТЕЛЬНЫХ РАБОТ ФРАКЦИИ 10-20 ММ	МЗ	0,0414	80000,00	3312,00
25	45052	ЩЕБЕНЬ ИЗ ПРИРОДНОГО КАМНЯ ДЛЯ СТРОИТЕЛЬНЫХ РАБОТ ФРАКЦИИ 20-40 ММ	МЗ	0,1341	80000,00	10728,00
26	45077	ПРОПАН-БУТАН, СМЕСЬ ТЕХНИЧЕСКАЯ	КГ	12,29873	4000,00	49194,91
27	51619	ЩИТЫ ИЗ ДОСОК ТОЛЩИНА 25 ММ	М2	1,33969	70000,00	93778,30
28	65289	ТРУБА СТАЛЬНАЯ ДИАМ. 325Х5 ММ	М	9,8	540675,00	5298615,00
29	65312	ПОЛОСА 80Х350Х50Х10 ММ	КГ	15,04	15121,00	227419,84
30	65519	ПОЛОСА 350Х350Х10 ММ	КГ	20,2	15121,00	305444,20
ИТОГО СТРОИТЕЛЬНЫЕ МАТЕРИАЛЫ И КОНСТРУКЦИИ:						28633702,88
Итого:						47627069,07

ВЕДЕМОСТЬ РАБОЧИХ ЧЕРТЕЖЕЙ ОСНОВНОГО КОМПЛЕКТА

ЛИСТ	НАИМЕНОВАНИЕ	ПРИМ-Е
АС	АРХИТЕКТУРНО-СТРОИТЕЛЬНЫЕ ЧАСТЬ	

ВЕДЕМОСТЬ ЧЕРТЕЖЕЙ ОСНОВНОГО КОМПЛЕКТА "АС"

ЛИСТ	НАИМЕНОВАНИЕ	ПРИМ-Е
	Генплан	ГП-1
1	Общие данные	АС-1
2	План на отм. ±0.000. разрез 1-1. М 1:100, ФМ 1.	АС-2
3	Спецификация элементов фундамент.	АС-3
4	Схема расположения стойка металлические Ст 1, на отм. +4850. Стойка Ст 1, сеч 1-1, 2-2, спецификация металлические конструкция.	АС-4
5	Ферма ФМ 1, М 1:50, узел 1, 2, 3, спецификация уголок.	АС-5

ОБЩАЯ ЧАСТЬ

Рабочий проект входных ворот на территории МСГ "Заргарлик" в г. Шахрисабз разработан на основании действующими нормами и правилами.

Рабочий проект предназначен для строительства в IV климатическом районе со следующими характеристиками:

- Расчетная зимняя температура наружного воздуха минус 11 С;
- Скоростной напор ветра -38 кг/м²
- Класс здания II ;
- Степен огнестойкости II ;
- Степен долговечности II ;

АРХИТЕКТУРНО-ПЛАНИРОВОЧНЫЕ РЕШЕНИЯ

Входных ворот распол 8,0 м

Конструктивные решения:



1. Фундаменты- столбчатый.
2. Стойка - металлические.
3. Крыша - металлические конструкциям.
4. Все металлические элементы окрасить эмалью ПФ-133 ГОСТ 926-82 за 2 раза по грунтовке ПФ-020 ГОСТ 18186-79*.

Настоящий проект разработан в соответствии с действующими нормами и правилами и предусматривает мероприятия, обеспечивающие взрывную, пожарную безопасность при эксплуатации здании

Гл. Инженер проекта:



Д.Ахатов

Должность	Фамилия	Подпись	Дата	Строительство входных ворот на территории МСГ "Заргарлик" в г. Шахрисабз.		
ГИП	Д.Ахатов			Стадия	Лист	Листов
Испол	Ш. Юсупов			Р.П.	АС-1	5
				Общие данные		
				 ЛИЦЕНЗИЯ АЛ-000094		

План на отм. ±0.000.

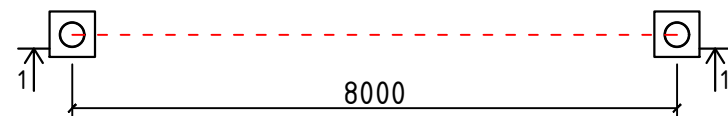

Разрез 1-1.



Схема расположения элемент фундаментов.



Сетка С 1.

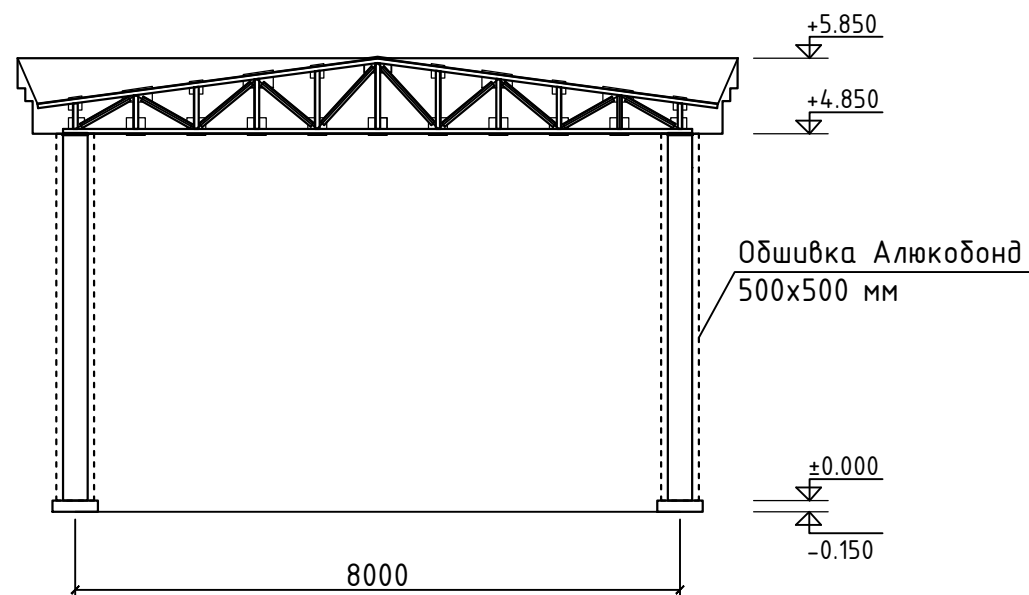
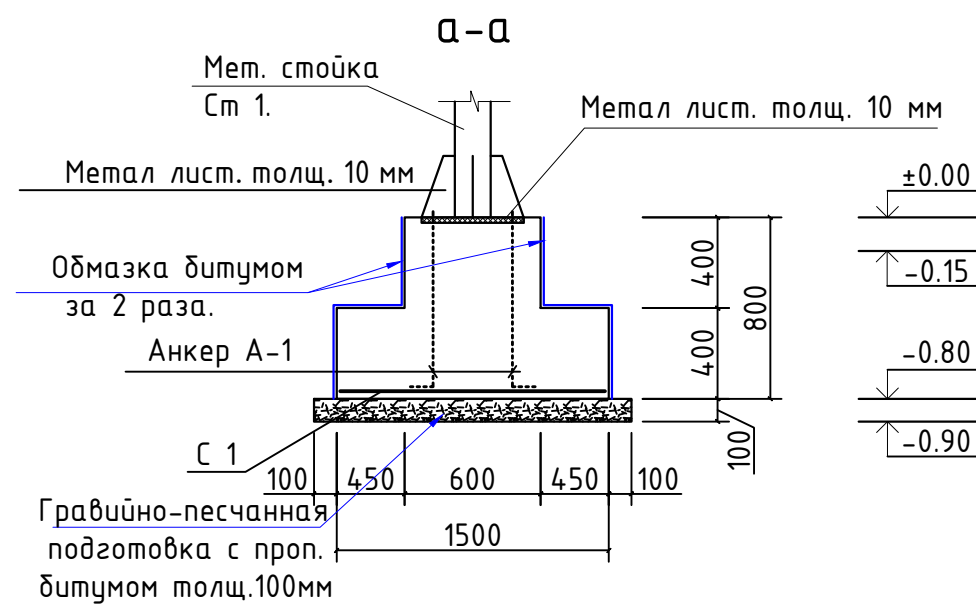
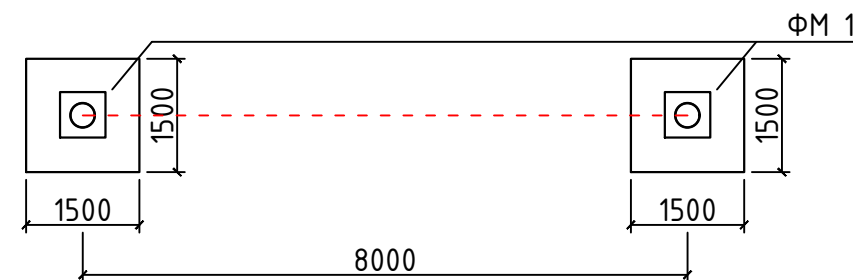
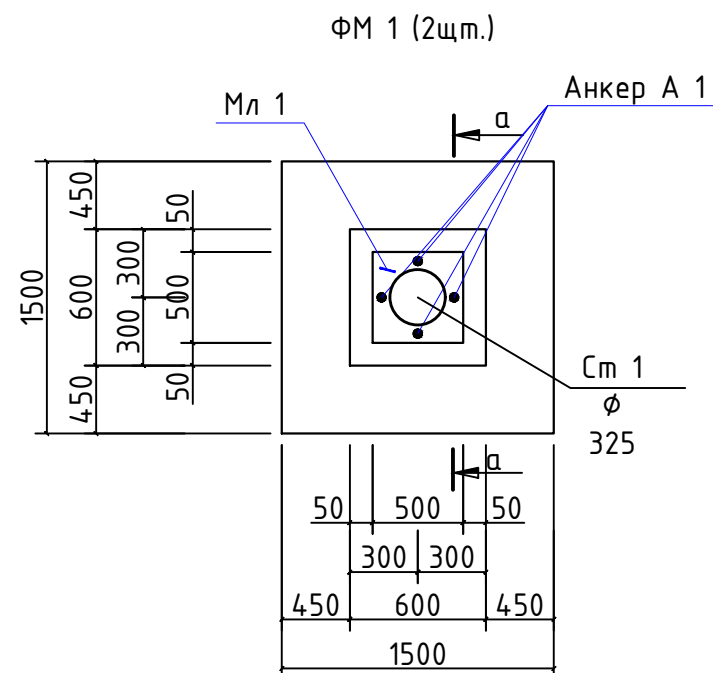
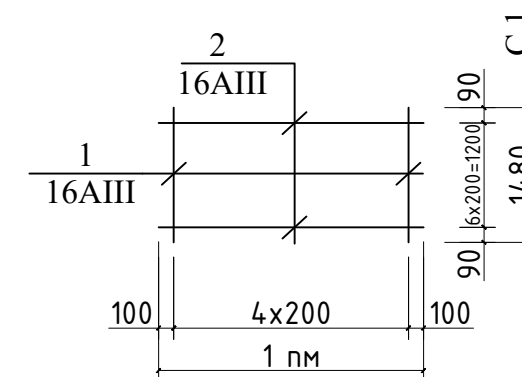

1. Данный лист смотреть совместно с листом АС- .

Должность	Фамилия	Подпись	Дата	Строительство входных ворот на территории МСГ "Заргарлик" в г. Шахрисабз.		
ГИП	Д.Ахатов			Стадия	Лист	Листов
Испол	Ш. Юсупов			Р.П.	АС-2	5
План на отм. ±0.000. разрез 1-1. М 1:100, ФМ 1.				 ЛИЦЕНЗИЯ АЛ-000094		

Спецификация элементов к схеме расположения фундаментов

Марка позиция	Обозначение	Наименование	Кол.	Масса ед кг.	Примечание.
		Зд 1			
1	ГОСТ 5781-82*	φ25 АIII L=900	4	3.4	13.6 кг
2	ГОСТ 5781-82*	φ8 АI L=470	12	0.18	2.16 кг
3	ГОСТ 8568-77	Мет. лист толщ. 500x500x10мм	1	20.7	20.7 кг
4		Гайка	4		
5		Шайба	4		

Спецификация арматурных изделий

Марка	поз.	Наименование	Кол.	Масса ед кг.	Масса элемента кг.
С-1	1	φ 16 А-III L=1000	7	1.58	22.7 кг
	2	φ 16 А-III L=1480	5	2.33	

Спецификация материалов.

Марка позиция	Обозначение	Наименование	Кол.	Масса ед кг.	Примечание.
		Столбчатый фундамент.			
С 1	см. лист АС-	Арматурная сетка С 1 п.м	3	22.7	68.1 кг
Зд 1	см. лист АС-	Закладная деталь Зд1	2	36.4	72.9 кг
		Гайка	8		
		Шайба	8		
		Бетон кл В15 W4			2.1 м ³

Чертежи присоединения между "Анкеры А-1"

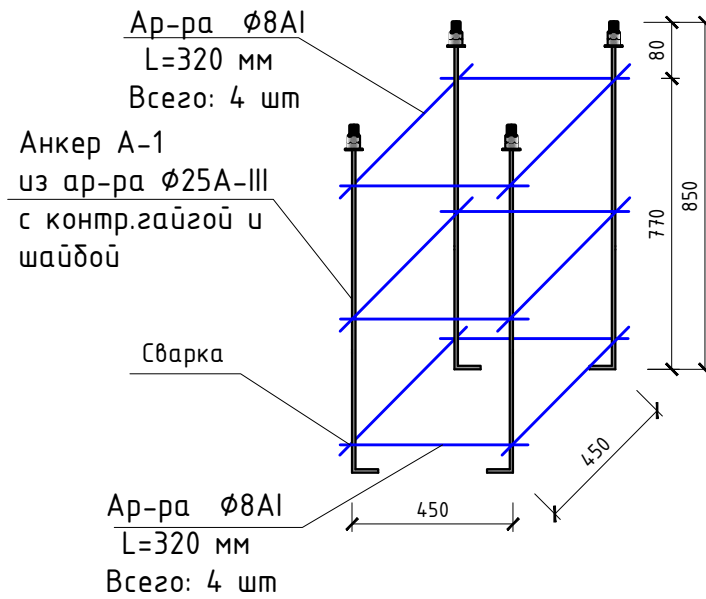

Мет. лист Мл 1

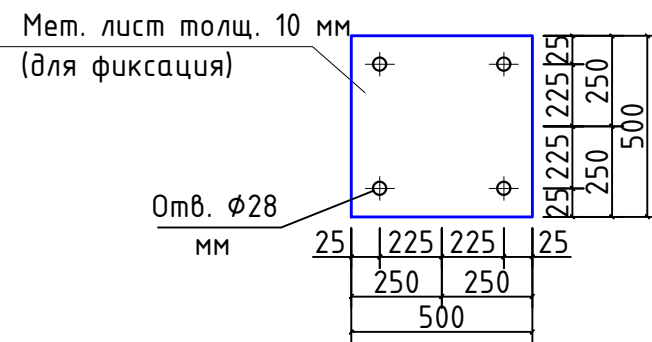

Поз.1

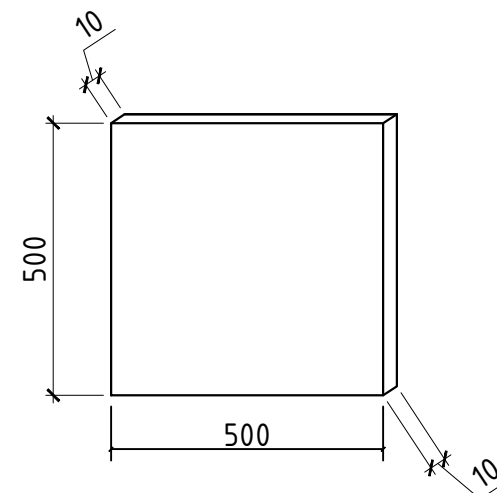

Ведомость деталей

Поз.	Эскиз
A1	

1. Данный лист смотреть совместно с листом АС- .

Должность	Фамилия	Подпись	Дата	Строительство входных ворот на территории МСГ "Заргарлик" в г. Шахрисабз.		
ГИП	Д.Ахатов			Стадия	Лист	Листов
Испол	Ш. Юсупов			Р.П.	АС-3	5
				Спецификация элементов фундамент.		

Спецификация металлические изделия

Схема расположения стойка
металлические Ст 1 на отм.
+4.850.

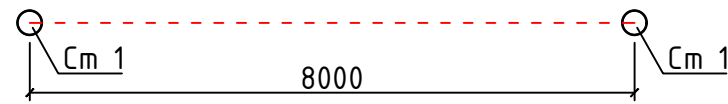

Марка поз.	Обозначение	Наименование	Кол. шт.	Масса ед., кг	Примечание
Ст 1	ГОСТ 10704-97	Труба $\phi 325 \times 5$ L=4830 мм	2	190.6	381.2
	ГОСТ 19904-90	Полоса 80x350x50x10 мм	8	1.88	15.04
	ГОСТ 19904-90	Полоса 350x350x10 мм	2	10.1	20.2

Примечание:

1. Данный лист смотреть совместно с листом АС-
2. Все металлические элементы свариваются между собой. Сварку вести электродами Э-42А по ГОСТу 9467-75*.
3. Все металлические элементы окрасить эмалью ПФ-133 ГОСТ 926-82 за 2 раза по грунтовке ПФ-020 ГОСТ 18186-79*.

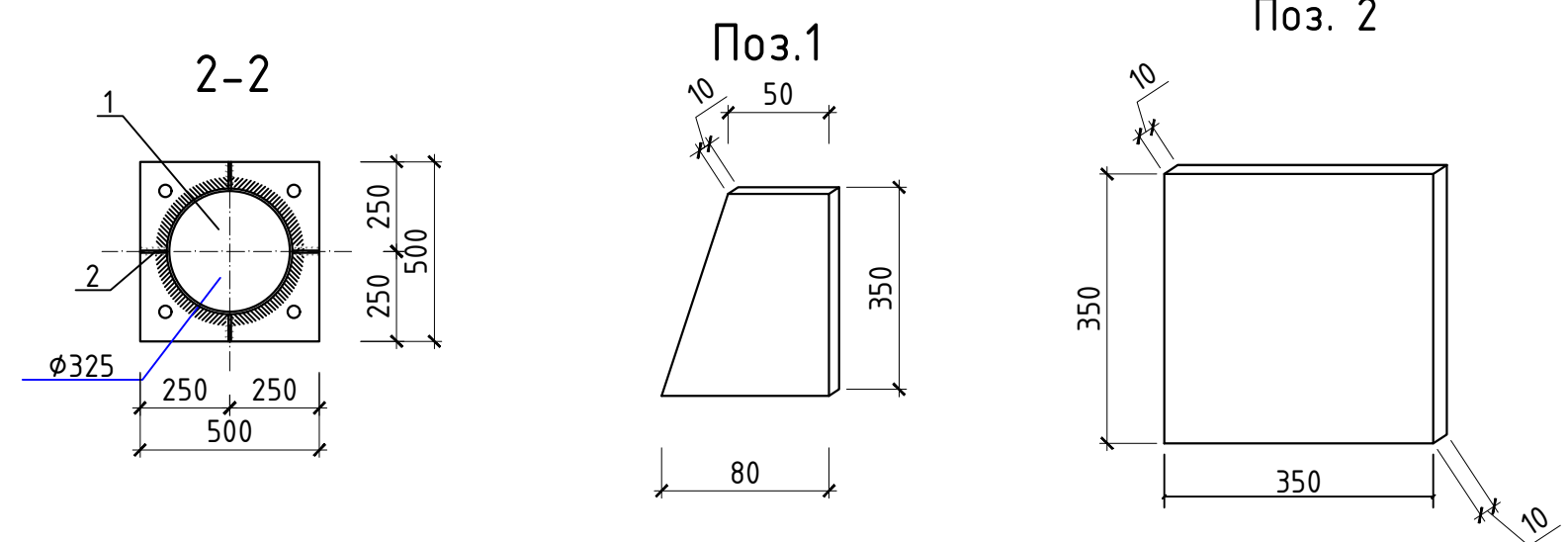
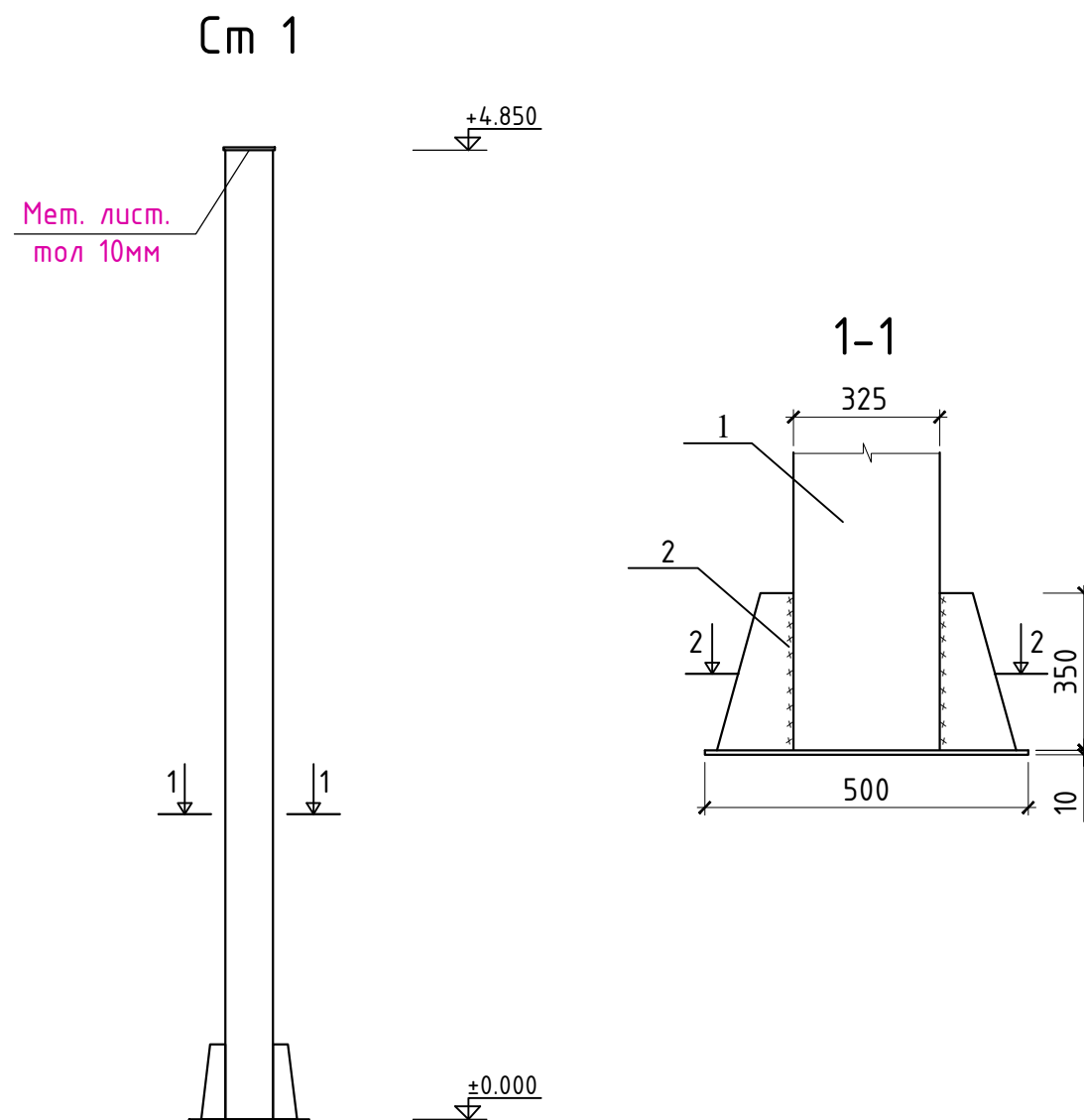

1. Данный лист смотреть совместно с листом АС- .

Должность	Фамилия	Подпись	Дата	Строительство входных ворот на территории МСГ "Заргарлик" в г. Шахрисабз.		
ГИП	Д. Ахатов					
Испол	Ш. Юсупов			Стадия	Лист	Листов
				Р.П.	АС-4	5

Схема расположения стойка металлические Ст 1, на отм. +4850. Стойка Ст 1, сеч 1-1, 2-2, спецификация металлические конструкция.



Ферма ФМ 1.

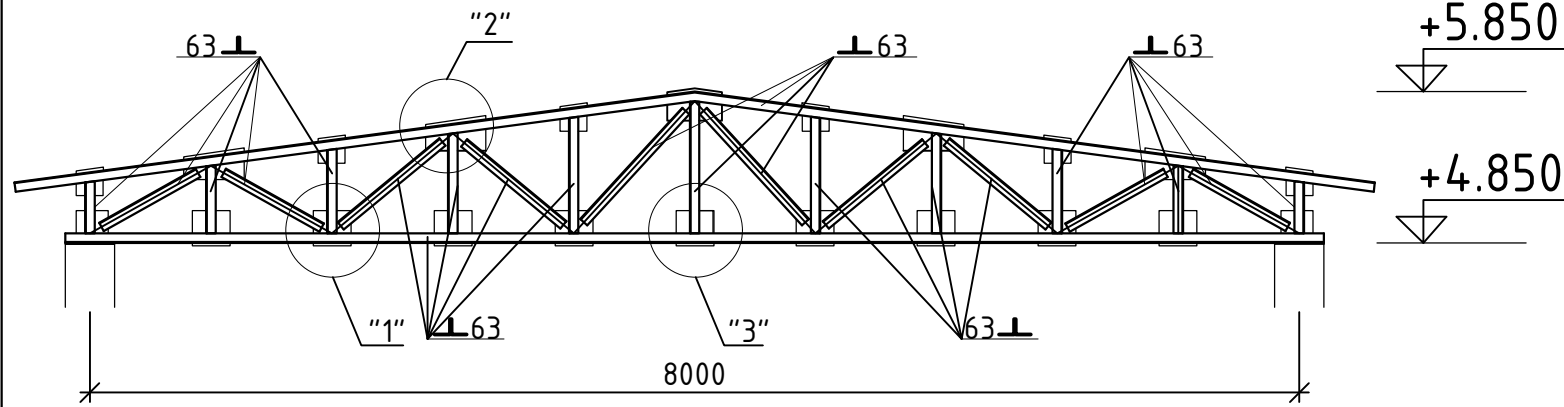

Спецификация уголков

Марка позиция	Обозначение	Наименование	Кол. шт.	Масса ед кз.	Примечание.
		Металлическая ферма ФМ 1	1		
1	ГОСТ 8509-93*	Уголок 63x5 L=8300 мм	2	39.9	79.8 кг
2	ГОСТ 8509-93*	Уголок 63x5 L=4500 мм	4	21.6	86.4 кг
3	ГОСТ 8509-93*	Уголок 63x5 Lобщ.=14.79 м			71.2 кг
		Карнизный профиль из алюкобонд			32 м ²

Узел "1"

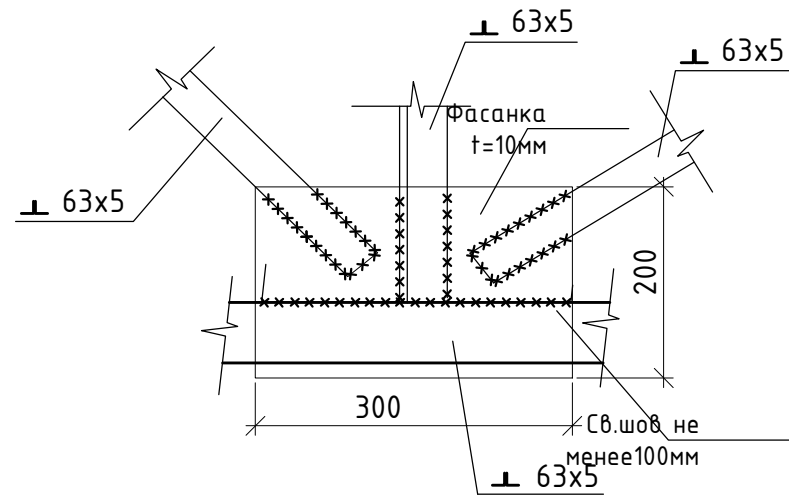

Узел "2"

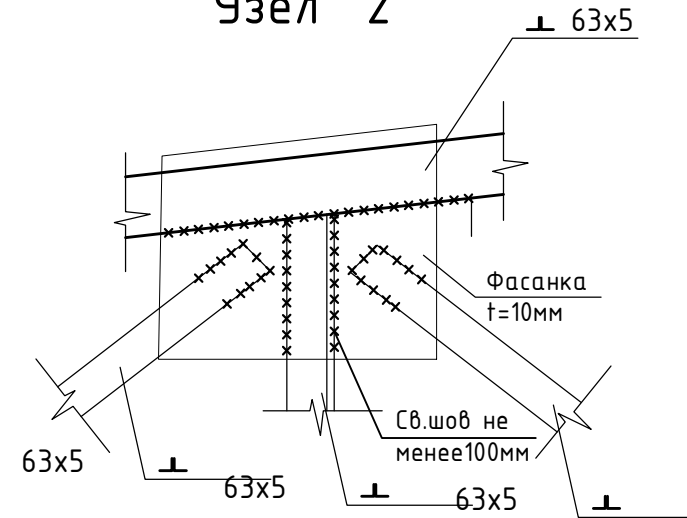

Узел "3"

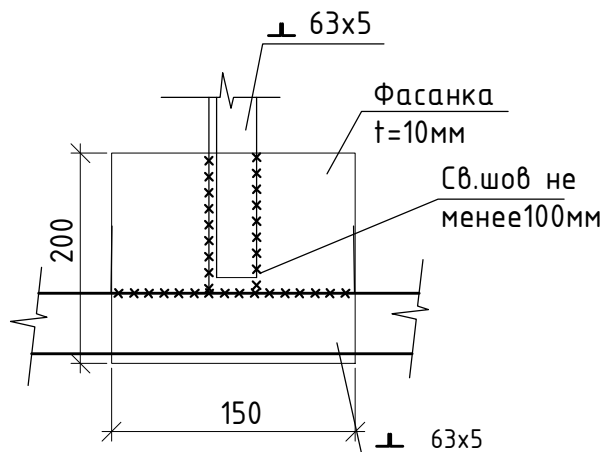

1. Данный лист смотреть совместно с листом АС- .

Должность	Фамилия	Подпись	Дата	Строительство входных ворот на территории МСГ "Заргарлик" в г. Шахрисабз.		
ГИП	Д.Ахатов			Стадия	Лист	Листов
Испол	Ш. Юсупов			Р.П.	АС-5	5
				Ферма ФМ 1, М 1:50, узел 1, 2, 3, спецификация уголков.		





O'ZBEKISTON RESPUBLIKASI QURILISH VAZIRLIGI
«SHAHARSOZLIK HUJJATLARI EKSPERTIZASI»
DAVLAT UNITAR KORXONASI

Қашқадарё вилояти

180100, Qarshi Shahri, I.Karimov shox ko'chasi 60a-uy. Tel/Faks (375) 221-06-65, 221-10-90 E-mail:
kashdavekspertiza@mail.ru. www.ekspertiza.mc.uz www.mc.uz

Holati: Ijobiy
Direktor: Eshbabayev Maxmud Mustafayevich
Sana:01-08-2022 yil



Yig'ma ekspert xulosasi № 54204

Obyekt nomi «Shaxrisabz shahri “Zargarlik” MFYga kirish eshiklari qurilish»

Buyurtmachi - Shaxrisabz shahar hokimligi ma'muryati

Bosh loyihachi - “Architect state management” MCHJ

Litsenziya AL-000994 berilgan sana: 16-07-2019 yil

Moliyalashtirish manbai - Mahalliy budget

Bosh pudratchi - Tanlov asosida

Qurilish turi Joriy ta'mirlash

Murojaat raqami: № 53473

1. Loyihalash uchun asos

1.1. Shaxrisabz shahar hokimligi ma'muryati 2022yil 29 iyuldagi 5-05/181-sonli xati.

2. Ekspertiza uchun taqdim etilgan materiallar

2.1. Ishchi loyixa xujjatlari tarkibi kuyidagicha:

- «Darvoza» (qism AS) - Albom 1.
- Smeta xujjati -Kniga 1.

3. Loyiha yechimlarining qisqacha mazmuni

Qurilishning iqlim zonasi - IY, tashqi havoning harorati +36 gr. S, - 17 gr. S

Normativ qor qoplami vazni - 50 kgs/m²

Normativ shamolning bosimi - 38 kgs/m²

Seysmik tuman - 7 ball.

Qurilish maydoni:- Qashqadaryo viloyat, Shaxrisabz shahri “Zargarlik”.

Asosiy loyiha yechimlari

3.1. Zilzila bardoshlik yechimi.

«Darvoza» temir konstruksiyali kolonna va temir ferma bilan loyixalashtirilgan. Bino balandligi fermanmng tagigacha -4,85m.

- poydevori - stakanli quyma temir beton klass V15,

- kolonnasi – temir trubadan f325x5mm.
- fermasi – qoplamasi alikabon va temir ferma.

Asosiy texnik-iqtisodiy ko'rsatkichlar.

Ob'ektning taxminiy qiymati QQS bilan

buyurtmachini xarajatisiz - **69 724,210** ming. so'm

Qurilish ishchilarining mehnat xarajati - **860,427** kishi. Soati

4. Loyihalanayotgan ob'ektning muhandislik ta'minoti:

5. Loyihani kelishilganligi to'g'risida hujjatlar.

5.1. Loyihani qiziquvchi tashkilotlar bilan kelishilsin.

6. Ekspertiza natijalari.

6.1. Zilzilabardoshlik yechimi buyicha.

Loyiha smeta xujjati ekspertiza kurigi ish vaqtida tushintirilib, kamchiliklariga qushimcha va uzgarishlar kiritildi:

6.2. Smeta qismi bo'yicha:

Mutaxassis tasdiqlangan ishchi loyihaning smeta hujjatlarini ko'rib chiqdi. Xarajatlar darajasi tekshirildi: ish xaqi, mashina va mexanizmlarning ishlashi, asosiy qurilish materiallari ShNK 4.02.00-05 normalariga muvofiq. "Uslubiy tavsiyalar" va ShNK 4.01.16-09 asosida amalga oshirilgan ob'ekt narxi amaldagi narxlarda aniqlash xisob kitobi asosida ko'rib chiqildi. Quruvchi-ishchilarning o'rtacha soatlik ish haqi ijtimoiy sug'urtani hisobga olgan holda 20 538,48 so'mni tashkil etadi, sug'urta 12%, pudratchining boshqa harajatlari buyurtmachi tashkilotning 22,16% qabul qilindi. Qurilish materiallari va konstruksiyalarining narxlarini "O'zbekiston Respublikasining qurilish sanoatida foydalanadigan moddiy-texnika resurslari uchun 2022 yil 1-chorakdagi amaldagi narxlar katalogi" bo'yicha mintaqadagi o'rtacha me'yorlarni hisobga olgan holda tekshirildi.

Buyurtmachi tomonidan amaldagi narxlarda e'lon qilingan ob'ekt qurilishining taxminiy qiymati **69 724,210** ming so'm miqdorida belgilandi.

. Yakuniy narx buyurtmachi va pudratchi tomonidan qurilishni tugagandan so'ng, nazorat o'lchovi natijalari asosida aniqlanadi.

6.3. Buyurtmachi smeta hujjatlarini tasdiqlashdan oldin belgilangan tartibda barcha manfaatdor vakolatli organlar bilan kelishishi lozim.

6.4. O'zbekiston Respublikasi Vazirlar Mahkamasining 2021 yil 17 sentabrdagi 579-sonli qarorining 7- ilovasiga muvofiq va ShNK 1.03.06-13 da «Shaharsozlik hujjatlari ekspertizasi»ga taqdim etiladigan shaharsozlik hujjatlarining sifati uchun javobgarlik buyurtmachiga (dastlabki ma'lumotlarni loyihalashtirish jarayonida taqdim etilgan dastlabki ma'lumotlarning ishonchiligi bo'yicha) va ishlab chiquvchiga (qabul qilingan loyiha qarorlari bo'yicha) yuklatiladi.

7. Xulosalar.

7.1 " **Shaxrisabz shahri "Zargarlik" MFYga kirish eshiklari qurilish** " loyiha-smeta hujjatlarini ekspertiza tekshiruv natijalarini hisobga olgan holda ko'rib chiqilib, quyidagi texnik-iqtisodiy ko'rsatkichlar bilan kelishishga tavsiya etiladi.

Ob'ektning taxminiy qiymati QQS bilan

buyurtmachini xarajatisiz - **69 724,210** ming. so'm

Qurilish ishchilarining mehnat xarajati - **860,427** kishi. soati

7.2. O'zbekiston Respublikasi Vazirlar Mahkamasining 2021yil 17 sentabrdagi 579-sonli qarorining 1-ilova, 3-bob, 29-bandiga asosan, "Ekspert tashkilotiga taqdim etilgan shaharsozlik hujjatlarining sifati, dastlabki ma'lumotlarning haqqoniyligi va qabul qilingan loyiha yechimlariga buyurtmachi hamda loyiha tashkiloti javobgardir".

7.3. O'zbekiston Respublikasi Vazirlar Mahkamasining 2003 yil 11 iyundagi 261-sonli qarori bilan tasdiqlangan "Ob'ektlarni qurish qiymatini shartnomaviy joriy narxlarda belgilash tartibi to'g'risidagi vaqtinchalik nizom" va Vazirlar Mahkamasining 2007 yil 26 apreldagi 243-sonli qaroriga ko'ra, ob'ektning tavsiya qilinayotgan boshlang'ich qiymati tanlov savdolarini o'tkazish uchun mo'ljallangan va shartnoma tuzish uchun asos bo'lmaydi.

Bosh mutaxassis: Radjabov Umidjon Murodullayevich