

**РЕСПУБЛИКА УЗБЕКИСТАН**  
**ОБЩЕСТВО С ОГРАНИЧЕННОЙ ОТВЕТСТВЕННОСТЬЮ**  
**"INVENT DIZAYN SERVIS"**

160141, город Наманган, МФЙ Ишонч КНК-49.  
Ташбулакский АТБ «Микрокредитбанк»  
МФО: 00254 р/с: 20208000100216881001  
ИНН: 302587154 ОКОНХ: 66000  
Тел.: 93 499-14-10; 91 345-14-10  
Офис: 99 973 93 96  
[Bek83.InventDizayn@mail.ru](mailto:Bek83.InventDizayn@mail.ru)



*Лицензия за № 002218 от 24.04.2017 года  
(бессрочный) выданное Государственным  
Комитетом Архитектуры и  
Строительства Республики Узбекистан.  
Лицензия за АЕ № 939 от 09.10.2016  
года выданное Кабинетом Министров  
Республики Узбекистан.  
Лицензия за № 000179 от 11.11.2019 года  
выданное Министерством Строительства  
Республики Узбекистан*

**РЕКОМЕНДУЕМАЯ**

**Стартовая стоимость в текущих ценах на текущий ремонт  
МТТ №11 Уйчинского района Наманганской области**

(Расчетная стоимость, локально-ресурсная ведомость, ресурсная смета)

Наманган-2022г.

РЕСПУБЛИКА УЗБЕКИСТАН  
ОБЩЕСТВО С ОГРАНИЧЕННОЙ ОТВЕТСТВЕННОСТЬЮ  
"INVENT DIZAYN SERVIS"

---

РЕКОМЕНДУЕМАЯ

Стартовая стоимость в текущих ценах на текущий ремонт  
МТТ №11 Уйчинского района Наманганской области

(Расчетная стоимость, локально-ресурсная ведомость, ресурсная смета)

Директор:

Б.А. Холмирзаев

ГИП:

А.Таджибаев



Наманган-2022г.

## ПОЯСНИТЕЛЬНАЯ ЗАПИСКА

Рекомендуемая стартовая стоимость в текущих ценах на текущий ремонт МТТ №11 Уйчинского района Наманганской области определена в соответствии с Постановлением Кабинета Министров Республика Узбекистан от 11.06.2003 года за № 261 «О переходе на договорные текущие цены при реализации инвестиционных проектов, осуществляемых за счет централизованных капитальных вложений».

Затраты, включаемые в стоимость строительства, определены по локальным ресурсным сметам, прошедшим экспертизу, и другим данным заказчика и носят рекомендательный характер.

Основанием при определении стоимости строительства объекта взята следующая документация:

--Разработанная сметные документации институтом ООО "INVENT DIZAYN SERVIS" для строительства объекта.

--Расчетная стартовая стоимость строительства объекта в текущих ценах.

-- Программный комплекс **TNQurilish**

--Методические рекомендации по определению расчетной стоимости строительства объектов в текущих ценах.

--Каталог текущих цен на строительные материалы и технические ресурсы. (Госкомархитектстрой.)

ГИП :



А.Таджибаев

«УТВЕРЖДАЮ»

**РЕКОМЕНДУЕМАЯ**

Стартовый стоимость в текущих ценах на текущий ремонт  
МТТ №11 Уйчинского района Наманганской области

№	Наименование затрат	Стоимость в текущих ценах (тыс. сум)	
1	Основная заработная плата	86987,60	
2	Отчисления в соцстрах от фонд заработной платы	10438,51	
3	Эксплуатация машин и механизмов	6565,42	
4	Строительные материалы, изделия и Конструкции	227775,04	
5	Оборудования	0,00	
6	Затраты на транспортных услуг	11388,75	
	<b>ИТОГО ПРЯМЫХ ЗАТРАТ</b>	<b>343155,33</b>	
1	Прочие затраты подрядчика	66915,29	
	<b>ВСЕГО</b>	<b>410070,62</b>	
	Страхование строительных рисков	1312,23	
	Коэффициент риски	0,00	
	<b>ИТОГО</b>	<b>411382,85</b>	
	<b>НДС 15%</b>	<b>61707,43</b>	
	<b>ВСЕГО ЗАТРАТ ПОДРЯДЧИКА</b>	<b>473090,27</b>	
	Проектных сметный документации	13965,00	
	Экспертиза	1035,00	
	Затрат заказчика	15000,00	
	<b>Всего стоимость строительства</b>	<b>488090,27</b>	
Четыреста восемьдесят восемь миллион девяноста тысяча двести семьдесят сум 00 тий			

Начальник:

Б.А. Холмирзаев

ГИП:

А.Таджибаев

Составил:

Б.А. Холмирзаев



**Расчет**

	<b>Затраты на заработную плату:</b>						
1	<b>Сзп</b>	=	<b>Траб</b>	x	<b>Сч</b>	x	<b>Ксс</b>
	Сзп	=	4 969,31	x	17504,96	=	86987,6 тыс. сум
	12% соц. Страх		86987,6	x	12%	=	10438,51 тыс. сум
	Итого:		86987,60	+	10438,51	=	97426,11 тыс. сум
2	<b>Затраты на эксплуатацию машин и механизмов</b>						
	ЭМ=		0	/час			(расчёт №1)
	Стоимость затрат на эксплуатацию машин и механизмов составляет						
	в текущих ценах - Сэм=						
					6565,42	тыс. сум	(расчёт №1)
3	<b>Затраты на приобретение строительных материалов, изделий и конструкций</b>						
	Строительные материалы и конструкции (расчет №2):						
			227775,04				тыс. сум
	Стоимость оборудования комплектующих и инвентари (расчет №2).						
			0,00				тыс. сум
4	<b>Затрата автотранспортные услуги</b>						
	227775,04	x	5%	=	11388,75	тыс. сум	
5	<b>Итого прямых затрат</b>						
			343155,33				тыс. сум
6	<b>Прочие затраты подрядчика</b>						
	Пп-	343155,33	x	19,50%	=	66915,29	тыс. сум
	Итого:	343155,33	+	66915,29	=	410070,6	тыс. сум
7	<b>Страхование строительных рисков</b>						
	Ср -	410070,62	x	0,8	x	0,004	= 1312,23 тыс. сум
	Итого:	410070,62	+	1312,23	=	411382,8	тыс. сум
8	<b>С учетом коэффициент риска</b>						
	Кр -	410070,62	x	0%	=	0	тыс. сум
	Итого:	411382,85	+	0,00	=	411382,8	тыс. сум

СОСТАВИЛ: \_\_\_\_\_ 

ПРОВЕРИЛ: \_\_\_\_\_ 

НАИМЕНОВАНИЕ СТРОЙКИ: на текущий ремонт МТТ №11 Уйчинского района Наманганской области

НАИМЕНОВАНИЕ ОБЪЕКТА: на текущий ремонт МТТ №11 Уйчинского района Наманганской области

ЛОКАЛЬНАЯ РЕСУРСНАЯ ВЕДОМОСТЬ № 03  
на текущий ремонт МТТ №11 Уйчинского района Наманганской области

ОСНОВАНИЕ:

№№	ОБОСНОВАНИЕ	НАИМЕНОВАНИЕ РАБОТ И РЕСУРСОВ	ЕДИЗМ	КОЛ-ВО	
				НА ЕДИНИЦУ	ПО ПРОЕКТУ
1	2	3	4	5	6
РАЗДЕЛ: 1					
ОБЩЕСТРОИТЕЛЬНЫЕ РАБОТЫ					
1	E53-2-6 ШНК.ДОП.5	РАЗБОРКА КЛАДКИ СТЕН ИЗ: КИРПИЧА	10МЗ	0,126	
1.1	000001	ЗАТРАТЫ ТРУДА РАБОЧИХ-СТРОИТЕЛЕЙ	ЧЕЛ-Ч	217,91	27,45666
1.2	000003	ЗАТРАТЫ ТРУДА МАШИНИСТОВ	ЧЕЛ-Ч	1,6	0,2016
1.3	000762	КРАНЫ НА АВТОМОБИЛЬНОМ ХОДУ ПРИ РАБОТЕ НА ДРУГИХ ВИДАХ СТРОИТЕЛЬСТВА (КРОМЕ МАГИСТРАЛЬНЫХ ТРУБОПРОВОДОВ) 10 Т	МАШ-Ч	1,6	0,2016
1.4	002831	МОЛОТКИ ОТБОЙНЫЕ ЭЛЕКТРИЧЕСКИЕ	МАШ-Ч	33	4,158
1.5	099999	МУСОР СТРОИТЕЛЬНЫЙ	Т	20,61	2,59686
2	E55-7-1	РАЗБОРКА ПЕРЕГОРОДОК ИЗ ГИПСОВЫХ ПЛИТ	100М2	0,168	
2.1	000001	ЗАТРАТЫ ТРУДА РАБОЧИХ-СТРОИТЕЛЕЙ	ЧЕЛ-Ч	169,38	28,45584
2.2	000003	ЗАТРАТЫ ТРУДА МАШИНИСТОВ	ЧЕЛ-Ч	3,51	0,58968
2.3	002509	АВТОМОБИЛИ БОРТОВЫЕ ГРУЗОПОДЪЕМНОСТЬЮ ДО 5 Т	МАШ-Ч	3,51	0,58968
2.4	099999	МУСОР СТРОИТЕЛЬНЫЙ	Т	10,76	1,80768
3	E59-3-1	РАЗБОРКА МЕТАЛЛИЧЕСКИХ ЛЕСТНИЧНЫХ РЕШЕТОК, ПРИ ВЕСЕ ОДНОГО МЕТРА РЕШЕТКИ: ДО 60 КГ	100М	0,08	
3.1	000001	ЗАТРАТЫ ТРУДА РАБОЧИХ-СТРОИТЕЛЕЙ	ЧЕЛ-Ч	47,3	3,784
3.2	002577	АППАРАТЫ ДЛЯ ГАЗОВОЙ СВАРКИ И РЕЗКИ	МАШ-Ч	4,7	0,376
3.3	034241	КИСПРОД ТЕХНИЧЕСКИЙ ГАЗООБРАЗНЫЙ	МЗ	3,9	0,312
3.4	034350	АЦЕТИЛЕН ГАЗООБРАЗНЫЙ ТЕХНИЧЕСКИЙ	МЗ	0,6	0,048
3.5	099999	МУСОР СТРОИТЕЛЬНЫЙ	Т	2,5	0,2
4	E53-20-4	КЛАДКА ОТДЕЛЬНЫХ УЧАСТКОВ СТЕН ИЗ КИРПИЧА: ВНУТРЕННИХ	100МЗ	0,01512	
4.1	000001	ЗАТРАТЫ ТРУДА РАБОЧИХ-СТРОИТЕЛЕЙ	ЧЕЛ-Ч	1042	15,75504
4.2	000003	ЗАТРАТЫ ТРУДА МАШИНИСТОВ	ЧЕЛ-Ч	39	0,58968
4.3	009210	ВОДА	МЗ	4,4	0,066528
4.4	009902	КИРПИЧ ГЛИНЯНЫЙ ОБЫКНОВЕННЫЙ М-75	1000ШТ	40	0,6048
4.5	012121	РАСТВОР ЦЕМЕНТНО-ИЗВЕСТКОВЫЙ М50	МЗ	23,6	0,356832
5	E7-5-16-4	УСТРОЙСТВО МЕТАЛЛИЧЕСКИХ ОГРАЖДЕНИЙ БЕЗ ПОРУЧНЕЙ	100М	0,08	
5.1	000001	ЗАТРАТЫ ТРУДА РАБОЧИХ-СТРОИТЕЛЕЙ	ЧЕЛ-Ч	41,5	3,32
5.2	000003	ЗАТРАТЫ ТРУДА МАШИНИСТОВ	ЧЕЛ-Ч	2,59	0,2072
5.3	001522	ПОДЪЕМНИКИ МАЧТОВЫЕ СТРОИТЕЛЬНЫЕ 0,5 Т	МАШ-Ч	0,38	0,0304
5.4	002016	УСТАНОВКИ ДЛЯ СВАРКИ РУЧНОЙ ДУГОВОЙ (ПОСТОЯННОГО ТОКА)	МАШ-Ч	5,8	0,464
5.5	002509	АВТОМОБИЛИ БОРТОВЫЕ ГРУЗОПОДЪЕМНОСТЬЮ ДО 5 Т	МАШ-Ч	2,21	0,1768
5.6	009219	ВОДА	МЗ	0,1	0,008
5.7	034552	ЦЕМЕНТ ДЛЯ ПРИГОТОВЛЕНИЯ РАСТВОРА В ПОСТРОЕЧНЫХ УСЛОВИЯХ И В ДРУГИХ ПОДОБНЫХ СЛУЧАЯХ	Т	0,15	0,012
5.8	035326	ЭЛЕКТРОДЫ ДИАМЕТРОМ 6 ММ Э42	Т	0,02	0,0016
6	C124-90000	ПЕРИЛЛА МЕТАЛЛИЧЕСКАЯ ЗЛОТИСТЫХ ИЗ СТАЛЬНЫХ ТРУБ	М	8	

7	E52-1-9 ШНК.ДОП.5	РАЗБОРКА КРЫЛЬЦО БЕТОННЫХ МОНОЛИТНЫХ	M3	16,8	
7.1	000001	ЗАТРАТЫ ТРУДА РАБОЧИХ-СТРОИТЕЛЕЙ	ЧЕЛ-Ч	15,06	253,008
7.2	000003	ЗАТРАТЫ ТРУДА МАШИНИСТОВ	ЧЕЛ-Ч	0,02	0,336
7.3	002509	АВТОМОБИЛИ БОРТОВЫЕ ГРУЗОПОДЪЕМНОСТЬЮ ДО 5 Т	МАШ-Ч	0,02	0,336
7.4	002831	МОЛОТКИ ОТБОЙНЫЕ ЭЛЕКТРИЧЕСКИЕ	МАШ-Ч	7,28	122,304
7.5	099999	МУСОР СТРОИТЕЛЬНЫЙ	Т	2,4	40,32
8	E56-2-1	СНЯТИЕ ОКОННЫХ ПЕРЕПЛЕТОВ: АЛЮМИНЕВЫХ	100M2	0,8748	
8.1	000001	ЗАТРАТЫ ТРУДА РАБОЧИХ-СТРОИТЕЛЕЙ	ЧЕЛ-Ч	33,06	28,920888
8.2	000003	ЗАТРАТЫ ТРУДА МАШИНИСТОВ	ЧЕЛ-Ч	0,48	0,419904
8.3	001522	ПОДЪЕМНИКИ МАЧТОВЫЕ СТРОИТЕЛЬНЫЕ 0,5 Т	МАШ-Ч	0,48	0,419904
8.4	099999	МУСОР СТРОИТЕЛЬНЫЙ	Т	2,52	2,204496
9	E56-10-1	СНЯТИЕ ДВЕРНЫХ ПОЛОТЕН	100M2	0,6822	
9.1	000001	ЗАТРАТЫ ТРУДА РАБОЧИХ-СТРОИТЕЛЕЙ	ЧЕЛ-Ч	36,28	24,750216
9.2	099999	МУСОР СТРОИТЕЛЬНЫЙ	Т	1,18	0,804996
10	E56-3-2	СНЯТИЕ ПОДОКОННЫХ ДОСОК: ДЕРЕВЯННЫХ В ЗДАНИЯХ КАМЕННЫХ	100M2	0,536	
10.1	000001	ЗАТРАТЫ ТРУДА РАБОЧИХ-СТРОИТЕЛЕЙ	ЧЕЛ-Ч	94,97	50,90392
10.2	099999	МУСОР СТРОИТЕЛЬНЫЙ	Т	3,5	1,876
11	E58-3-1	РАЗБОРКА МЕЛКИХ ПОКРЫТИЙ И ОБДЕЛОК ИЗ ЛИСТОВОЙ СТАЛИ: ПОЯСКОВ, САНДРИКОВ, ЖЕЛОБОВ, ОТЛИВОВ, СВЕСОВ И Т.П.	100M	0,536	
11.1	000001	ЗАТРАТЫ ТРУДА РАБОЧИХ-СТРОИТЕЛЕЙ	ЧЕЛ-Ч	9,1	4,8776
11.2	000975	ЛЕБЕДКИ ЭЛЕКТРИЧЕСКИЕ, ТЯГОВЫМ УСИЛИЕМ ДО 5,79 (0,59) КН (Т)	МАШ-Ч	0,12	0,06432
11.3	099999	МУСОР СТРОИТЕЛЬНЫЙ	Т	0,12	0,06432
<b>ПРОЕМЫ</b>					
12	E10-1-36-3 ШНК.ДОП.6	УСТАНОВКА В ЖИЛЫХ И ОБЩЕСТВЕННЫХ ЗДАНИЯХ ОКОННЫХ БЛОКОВ ИЗ ДЕРЕВО АЛЮМИНИЯ, АЛЮМИНИЯ, МЕТАЛЛОПЛАСТИКА В КАМЕННЫХ СТЕНАХ, ОТКРЫВАЮЩИМИСЯ /ПОВОРОТНЫХ, ОТКИДНЫХ, ПОВОРОТНО-ОТКИДНЫХ/:С ПЛОЩАДЬЮ ПРОЕМА ДО 5 М2	100M2	0,8964	
12.1	000001	ЗАТРАТЫ ТРУДА РАБОЧИХ-СТРОИТЕЛЕЙ	ЧЕЛ-Ч	100,43	90,025452
12.2	000003	ЗАТРАТЫ ТРУДА МАШИНИСТОВ	ЧЕЛ-Ч	4,09	3,666276
12.3	000762	КРАНЫ НА АВТОМОБИЛЬНОМ ХОДУ ПРИ РАБОТЕ НА ДРУГИХ ВИДАХ СТРОИТЕЛЬСТВА (КРОМЕ МАГИСТРАЛЬНЫХ ТРУБОПРОВОДОВ) 10 Т	МАШ-Ч	2,46	2,205144
12.4	001522	ПОДЪЕМНИКИ МАЧТОВЫЕ СТРОИТЕЛЬНЫЕ 0,5 Т	МАШ-Ч	2,26	2,025864
12.5	002209	ШУРУПОВЕРТЫ СТРОИТЕЛЬНО-МОНТАЖНЫЕ	МАШ-Ч	6,48	5,808672
12.6	002509	АВТОМОБИЛИ БОРТОВЫЕ ГРУЗОПОДЪЕМНОСТЬЮ ДО 5 Т	МАШ-Ч	1,63	1,461132
12.7	002875	ПЕРФОРАТОРЫ ЭЛЕКТРИЧЕСКИЕ	МАШ-Ч	9,97	8,937108
12.8	029962	ЗАКЛАДНЫЕ ДЕТАЛИ ИЗ АЛЮМИНЕВОГО ПРОФИЛЯ РАЗМЕРОМ 60X27X0,6	М	40	35,856
12.9	031478	ДЮБЕЛЬ-ПРОБКИ ДЛИНОЙ 65 ММ	ШТ	320	286,848
12.10	076853	ШУРУПЫ-САМОРЕЗЫ 35 ММ	КГ	1,15	1,03086
12.11	080625	ПЕНА МОНТАЖНАЯ (ГЕРМЕТИК ПЕНОПОЛИУРЕТАНОВЫЙ ТИПА МАКРОФЛЕКС, SOUDAL) ДЛЯ ГЕРМЕТИЗАЦИИ СТЫКОВ В БАЛЛОНЧИКЕ ЕМКОСТЬЮ 0,75 Л	ШТ	30	26,892
13	C126-271-84	СТОИМОСТЬ ОКОННЫХ БЛОКОВ ПЛАСТИКОВАЯ	M2	89,64	
14	E10-1-37-1 ШНК.ДОП.6	УСТАНОВКА БЛОКОВ В НАРУЖНЫХ И ВНУТРЕННИХ ДВЕРНЫХ ПРОЕМАХ:В КАМЕННЫХ СТЕНАХ ПЛОЩАДЬЮ ПРОЕМА ДО 3 М2	100M2	0,2016	
14.1	000001	ЗАТРАТЫ ТРУДА РАБОЧИХ-СТРОИТЕЛЕЙ	ЧЕЛ-Ч	89,47	18,037152
14.2	000003	ЗАТРАТЫ ТРУДА МАШИНИСТОВ	ЧЕЛ-Ч	3,65	0,73584
14.3	000762	КРАНЫ НА АВТОМОБИЛЬНОМ ХОДУ ПРИ РАБОТЕ НА ДРУГИХ ВИДАХ СТРОИТЕЛЬСТВА (КРОМЕ МАГИСТРАЛЬНЫХ ТРУБОПРОВОДОВ) 10 Т	МАШ-Ч	1,66	0,334656
14.4	001522	ПОДЪЕМНИКИ МАЧТОВЫЕ СТРОИТЕЛЬНЫЕ 0,5 Т	МАШ-Ч	9,69	1,953504
14.5	002209	ШУРУПОВЕРТЫ СТРОИТЕЛЬНО-МОНТАЖНЫЕ	МАШ-Ч	3,84	0,774144
14.6	002509	АВТОМОБИЛИ БОРТОВЫЕ ГРУЗОПОДЪЕМНОСТЬЮ ДО 5 Т	МАШ-Ч	1,99	0,401184
14.7	002875	ПЕРФОРАТОРЫ ЭЛЕКТРИЧЕСКИЕ	МАШ-Ч	5,91	1,191456
14.8	029962	ЗАКЛАДНЫЕ ДЕТАЛИ ИЗ АЛЮМИНЕВОГО ПРОФИЛЯ РАЗМЕРОМ 60X27X0,6	М	66	13,3056
14.9	031478	ДЮБЕЛЬ-ПРОБКИ ДЛИНОЙ 65 ММ	ШТ	533	107,4528
14.10	076853	ШУРУПЫ-САМОРЕЗЫ 35 ММ	КГ	1,92	0,387072

14.11	080625	ПЕНА МОНТАЖНАЯ (ГЕРМЕТИК ПЕНОПОЛИУРЕТАНОВЫЙ ТИПА МАКРОФЛЕКС, SOUDAL) ДЛЯ ГЕРМЕТИЗАЦИИ СТЫКОВ В БАЛЛОНЧИКЕ ЕМКОСТЬЮ 0,75 Л	ШТ	30	6,048
15	C126-272-84	СТОИМОСТЬ ДВЕРНЫХ БЛОКОВ АЛЮМИНОВАЯ	M2	20,16	
16	E10-1-39-1	УСТАНОВКА БЛОКОВ В НАРУЖНЫХ И ВНУТРЕННИХ ДВЕРНЫХ ПРОЕМАХ В КАМЕННЫХ СТЕНАХ ПЛОЩАДЬЮ ПРОЕМА ДО 3 М2 МДФ	100M2	0,3068	
16.1	000001	ЗАТРАТЫ ТРУДА РАБОЧИХ-СТРОИТЕЛЕЙ	ЧЕЛ-Ч	104,28	31,993104
16.2	000003	ЗАТРАТЫ ТРУДА МАШИНИСТОВ	ЧЕЛ-Ч	13,34	4,092712
16.3	000762	КРАНЫ НА АВТОМОБИЛЬНОМ ХОДУ ПРИ РАБОТЕ НА ДРУГИХ ВИДАХ СТРОИТЕЛЬСТВА (КРОМЕ МАГИСТРАЛЬНЫХ ТРУБОПРОВОДОВ) 10 Т	МАШ-Ч	1,66	0,509288
16.4	000913	КОТЛЫ БИТУМНЫЕ ПЕРЕДВИЖНЫЕ 400 Л	МАШ-Ч	1,79	0,549172
16.5	002509	АВТОМОБИЛИ БОРТОВЫЕ ГРУЗОПОДЪЕМНОСТЬЮ ДО 5 Т	МАШ-Ч	1,99	0,610532
16.6	012146	РАСТВОР ГОТОВЫЙ ОТДЕЛОЧНЫЙ ТЯЖЕЛЫЙ, ИЗВЕСТКОВЫЙ: 1:2,0	M3	0,105	0,032214
16.7	029917	БЛОКИ ДВЕРНЫЕ ДЕРЕВЯННЫЕ ФИЛЕНЧАТЫЕ ИЗ МДФ	M2	100	30,68
16.8	030133	СМОЛА КАМЕННОУГОЛЬНАЯ ДЛЯ ДОРОЖНОГО СТРОИТЕЛЬСТВА	T	0,0236	0,00724048
16.9	030405	ГВОЗДИ ТОЛЕВЫЕ КРУГЛЫЕ 3,0X40 ММ	T	0,0021	0,00064428
16.10	030407	ГВОЗДИ СТРОИТЕЛЬНЫЕ	T	0,00413	0,001267084
16.11	030654	ГИПСОВЫЕ ВЯЖУЩИЕ Г-3	T	0,016	0,0049088
16.12	031929	ТОЛЬ С КРУПНОЗЕРНИСТОЙ ПОСЫПКОЙ ГИДРОИЗОЛЯЦИОННЫЙ МАРКИ ТГ-350	M2	89	27,3052
16.13	036053	ПИЛОМАТЕРИАЛЫ ХВОЙНЫХ ПОРОД. ДОСКИ ОБРЕЗНЫЕ ДЛИНОЙ 4-6,5 М, ШИРИНОЙ 75-150 ММ, ТОЛЩИНОЙ 25 ММ III СОРТА	M3	0,08	0,024544
16.14	038617	ПАКЛЯ ПРОПИТАННАЯ	КГ	108	33,1344
16.15	038668	ЕРШИ МЕТАЛЛИЧЕСКИЕ	КГ	37,5	11,505
17	E10-1-35-1 ШНК.ДОП.4	УСТАНОВКА ПОДОКОННЫХ ДОСОК ИЗ ПВХ В КАМЕННЫХ СТЕНАХ ТОЛЩИНОЙ ДО 0,51 М.	100M	0,532	
17.1	000001	ЗАТРАТЫ ТРУДА РАБОЧИХ-СТРОИТЕЛЕЙ	ЧЕЛ-Ч	21,19	11,27308
17.2	000003	ЗАТРАТЫ ТРУДА МАШИНИСТОВ	ЧЕЛ-Ч	0,19	0,10108
17.3	001522	ПОДЪЕМНИКИ МАЧТОВЫЕ СТРОИТЕЛЬНЫЕ 0,5 Т	МАШ-Ч	0,04	0,02128
17.4	002509	АВТОМОБИЛИ БОРТОВЫЕ ГРУЗОПОДЪЕМНОСТЬЮ ДО 5 Т	МАШ-Ч	0,15	0,0798
17.5	081864	КЛИНЬЯ ДЕРЕВЯННЫЕ	ШТ	400	212,8
17.6	098988	ДОСКИ ПОДОКОННЫЕ ИЗ ПВХ И МДФ	M	101	53,732
18	E12-1-10-1	УСТРОЙСТВО МЕЛКИХ ПОКРЫТИЙ [БРАНДМАУЭРЫ, ПАРАПЕТЫ, СВЕСЫ И Т.П.] ИЗ ЛИСТОВОЙ ОЦИНКОВАННОЙ СТАЛИ	100M2	0,1596	
18.1	000001	ЗАТРАТЫ ТРУДА РАБОЧИХ-СТРОИТЕЛЕЙ	ЧЕЛ-Ч	112,75	17,9949
18.2	000003	ЗАТРАТЫ ТРУДА МАШИНИСТОВ	ЧЕЛ-Ч	0,27	0,043092
18.3	002509	АВТОМОБИЛИ БОРТОВЫЕ ГРУЗОПОДЪЕМНОСТЬЮ ДО 5 Т	МАШ-Ч	0,07	0,011172
18.4	030405	ГВОЗДИ ТОЛЕВЫЕ КРУГЛЫЕ 3,0X40 ММ	T	0,004	0,0006384
18.5	032522	ПРОВОЛОКА КАНАТНАЯ ОЦИНКОВАННАЯ ДИАМЕТРОМ 3 ММ	T	0,012	0,0019152
18.6	033731	СТАЛЬ ОЦИНКОВАННАЯ ЛИСТОВАЯ ТОЛЩИНА ЛИСТА 0,50 ММ	T	0,407	0,0649572
<b>ВНУТРЕННЯЯ ОТДЕЛКА</b>					
19	E57-4-1	ПЕРЕСТИЛКА ДОЩАТЫХ ПОЛОВ: НЕ КРАШЕНЫХ	100M2	1,9038	
19.1	000001	ЗАТРАТЫ ТРУДА РАБОЧИХ-СТРОИТЕЛЕЙ	ЧЕЛ-Ч	121	230,3598
19.2	000003	ЗАТРАТЫ ТРУДА МАШИНИСТОВ	ЧЕЛ-Ч	0,4	0,76152
19.3	001195	МАШИНЫ ДЛЯ СТРОЖКИ ДЕРЕВЯННЫХ ПОЛОВ	МАШ-Ч	5,69	10,832622
19.4	001522	ПОДЪЕМНИКИ МАЧТОВЫЕ СТРОИТЕЛЬНЫЕ 0,5 Т	МАШ-Ч	0,3	0,57114
19.5	002499	АВТОМОБИЛИ БОРТОВЫЕ ГРУЗОПОДЪЕМНОСТЬЮ ДО 5 Т	МАШ-Ч	0,1	0,19038
19.6	030407	ГВОЗДИ СТРОИТЕЛЬНЫЕ	T	0,024	0,0456912
19.7	044101	ДОСКИ ДЛЯ ПОКРЫТИЯ ПОЛОВ СО ШПУНТОМ И ГРЕБНЕМ АНТИСЕПТИРОВАННЫЕ	M3	0,19	0,361722
20	E15-4-25-3	УЛУЧШЕННАЯ ОКРАСКА МАСЛЯНЫМИ СОСТАВАМИ ПО ДЕРЕВУ ПОЛОВ	100M2	4,1702	
20.1	000001	ЗАТРАТЫ ТРУДА РАБОЧИХ-СТРОИТЕЛЕЙ	ЧЕЛ-Ч	51,37	214,223174
20.2	000003	ЗАТРАТЫ ТРУДА МАШИНИСТОВ	ЧЕЛ-Ч	0,13	0,542126
20.3	001522	ПОДЪЕМНИКИ МАЧТОВЫЕ СТРОИТЕЛЬНЫЕ 0,5 Т	МАШ-Ч	0,02	0,083404
20.4	002499	АВТОМОБИЛИ БОРТОВЫЕ ГРУЗОПОДЪЕМНОСТЬЮ ДО 5 Т	МАШ-Ч	0,11	0,458722
20.5	031066	КРАСКИ МАСЛЯНЫЕ ГОТОВЫЕ К ПРИМЕНЕНИЮ ДЛЯ ВНУТРЕННИХ РАБОТ	T	0,025	0,104255



20.6	031655	ОЛИФА ДЛЯ УЛУЧШЕННОЙ ОКРАСКИ (10% НАТУРАЛЬНОЙ, 90% КОМБИНИРОВАННОЙ)	Т	0,0116	0,04837432
20.7	031710	ШПАТЛЕВКА КЛЕЕВАЯ	Т	0,054	0,2251908
20.8	035512	ПЕМЗА ШЛАКОВАЯ (ЩЕБЕНЬ ПОРИСТЫЙ ИЗ МЕТАЛЛУРГИЧЕСКОГО ШЛАКА), МАРКА 600, ФРАКЦИЯ ОТ 5 ДО 10 ММ	М3	0,0024	0,01000848
20.9	035538	ШКУРКА ШЛИФОВАЛЬНАЯ ДВУХСЛОЙНАЯ С ЗЕРНИСТОСТЬЮ 40/25	М2	0,84	3,502968
20.10	044059	ВЕТОШЬ	КГ	0,31	1,292762
<b>НАРУЖНАЯ ОТДЕЛКА</b>					
21	E67-8-1	СМЕНА СВЕТИЛЬНИКОВ: С ЛАМПАМИ НАКАЛИВАНИЯ	100ШТ	0,1	
21.1	000001	ЗАТРАТЫ ТРУДА РАБОЧИХ-СТРОИТЕЛЕЙ	ЧЕЛ-Ч	89,1	8,91
21.2	000003	ЗАТРАТЫ ТРУДА МАШИНИСТОВ	ЧЕЛ-Ч	0,03	0,003
21.3	001522	ПОДЪЕМНИКИ МАЧТОВЫЕ СТРОИТЕЛЬНЫЕ 0,5 Т	МАШ-Ч	0,03	0,003
22	ССЦПОДИ24	СВЕТИЛЬНИК АКРИЛ LED-24W	ШТ	10	
23	E67-9-1	СМЕНА: ВЫКЛЮЧАТЕЛЕЙ	100ШТ	0,03	
23.1	000001	ЗАТРАТЫ ТРУДА РАБОЧИХ-СТРОИТЕЛЕЙ	ЧЕЛ-Ч	24,1	0,723
23.2	044066	ВЫКЛЮЧАТЕЛИ	ШТ	100	3
24	E46-2-9-2	ОТБИВКА ШТУКАТУРКИ С ПОВЕРХНОСТЕЙ СТЕН И ПОТОЛКОВ КИРПИЧНЫХ	100М2	0,5036	
24.1	000001	ЗАТРАТЫ ТРУДА РАБОЧИХ-СТРОИТЕЛЕЙ	ЧЕЛ-Ч	22,82	11,492152
25	E15-2-1-1	УЛУЧШЕННАЯ ШТУКАТУРКА ЦЕМЕНТНО-ИЗВЕСТКОВЫМ РАСТВОРОМ ПО КАМНЮ СТЕН	100М2	4,6754	
25.1	000001	ЗАТРАТЫ ТРУДА РАБОЧИХ-СТРОИТЕЛЕЙ	ЧЕЛ-Ч	70,88	331,392352
25.2	000003	ЗАТРАТЫ ТРУДА МАШИНИСТОВ	ЧЕЛ-Ч	2,78	12,997612
25.3	000976	ЛЕБЕДКИ ЭЛЕКТРИЧЕСКИЕ, ТЯГОВЫМ УСИЛИЕМ ДО 12.26 (1.25) КН (Т)	МАШ-Ч	0,9	4,20786
25.4	001608	РАСТВОРОНАСОСЫ 3 М3/Ч	МАШ-Ч	2,78	12,997612
25.5	009219	ВОДА	М3	0,35	1,63639
25.6	012138	РАСТВОР ЦЕМЕНТНО-ИЗВЕСТКОВЫЙ 1:1:6	М3	1,89	8,836506
26	E15-2-39-3 ШНК.ДОП.11	ОТДЕЛКА НАРУЖНЫХ СТЕН ПО ПОДГОТОВЛЕННЫМ ПОВЕРХНОСТЯМ ДЕКОРАТИВНЫМ ПОКРЫТИЕМ ПОД ИМИТАЦИЮ НАТУРАЛЬНОГО КАМНЯ «ТРАВЕРТИН». СПЛОШНОЕ НАНЕСЕНИЕ С ПОЛИРОВОЙ ПОВЕРХНОСТИ /БЕЗ РИСУНКА/ С РАСХОДОМ 200 КГ РУЧНЫМ СПОСОБОМ	100М2	4,6754	
26.1	000001	ЗАТРАТЫ ТРУДА РАБОЧИХ-СТРОИТЕЛЕЙ	ЧЕЛ-Ч	90	420,786
26.2	000003	ЗАТРАТЫ ТРУДА МАШИНИСТОВ	ЧЕЛ-Ч	0,4	1,87016
26.3	000521	ДРЕЛИ ЭЛЕКТРИЧЕСКИЕ	МАШ-Ч	0,59	2,758486
26.4	001147	МАШИНЫ ШЛИФОВАЛЬНЫЕ ЭЛЕКТРИЧЕСКИЕ	МАШ-Ч	9	42,0786
26.5	001522	ПОДЪЕМНИКИ МАЧТОВЫЕ СТРОИТЕЛЬНЫЕ 0,5 Т	МАШ-Ч	0,2	0,93508
26.6	002509	АВТОМОБИЛИ БОРТОВЫЕ ГРУЗОПОДЪЕМНОСТЬЮ ДО 5 Т	МАШ-Ч	0,2	0,93508
26.7	002517	АГРЕГАТЫ ОКРАСОЧНЫЕ С ПНЕВМАТИЧЕСКИМ РАСПЫЛЕНИЕМ ДЛЯ ОКРАСКИ ФАСАДОВ ЗДАНИЙ, 500 М3/Ч, МОЩНОСТЬЮ 1 КВт	МАШ-Ч	16,06	75,086924
26.8	009219	ВОДА	М3	0,06	0,280524
26.9	031641	ГРУНТОВКА НА ОСНОВЕ МИКРОКАЛЬЦИТА	КГ	20	93,508
26.10	035538	ШКУРКА ШЛИФОВАЛЬНАЯ ДВУХСЛОЙНАЯ С ЗЕРНИСТОСТЬЮ 40/25	М2	0,5	2,3377
26.11	038726	КОЛЕР	КГ	0,5	2,3377
26.12	042908	ЛАК ВОДНО-ДИСПЕРСИОННЫЙ «STONEMIX» НА ОСНОВЕ АКРИЛА	КГ	38	177,6652
26.13	043103	СМЕСЬ УНИВЕРСАЛЬНАЯ ДЕКОРАТИВНАЯ «STONEMIX» НА ОСНОВЕ ТРАВЕРТИНА	КГ	200	935,08
26.14	044059	ВЕТОШЬ	КГ	0,01	0,046754
26.15	046051	ДИСК ПОЛИРОВОЧНЫЙ 125 ММ	ШТ	4	18,7016
26.16	046116	СКОТЧ МАЛЯРНЫЙ	М	1000	4675,4
27	E11-1-2-9	УСТРОЙСТВО ПОДСТИЛАЮЩИХ СЛОЕВ БЕТОННЫХ	М3	12,3	
27.1	000001	ЗАТРАТЫ ТРУДА РАБОЧИХ-СТРОИТЕЛЕЙ	ЧЕЛ-Ч	1,8	22,14
27.2	000404	ВИБРАТОРЫ ПОВЕРХНОСТНЫЕ	МАШ-Ч	0,48	5,904
27.3	009219	ВОДА	М3	0,35	4,305
27.4	032105	МАСТИКА БИТУМНО-ЛАТЕКСНАЯ КРОВЕЛЬНАЯ	Т	0,002	0,0246
27.5	036138	ПИЛОМАТЕРИАЛЫ ХВОЙНЫХ ПОРОД, ДОСКИ НЕОБРЕЗНЫЕ ДЛИНОЙ 2-3,75 М, ВСЕ ШИРИНЫ, ТОЛЩИНОЙ 32-40 ММ IV СОРТА	М3	0,001	0,0123
27.6	045021	БЕТОН ТЯЖЕЛЫЙ, КЛАСС В 7,5 (М100)	М3	1,02	12,546

28	E15-1-92-1 ШНК.ДОП.9	РАСКРОЙ И ИЗГОТОВЛЕНИЕ ПАНЕЛЕЙ ИЗ ЛИСТОВ «ТУНКАФОН»	100M2	0,435	
28.1	000001	ЗАТРАТЫ ТРУДА РАБОЧИХ-СТРОИТЕЛЕЙ	ЧЕЛ-Ч	191,14	83,1459
28.2	000003	ЗАТРАТЫ ТРУДА МАШИНИСТОВ	ЧЕЛ-Ч	49,2	21,402
28.3	000521	ДРЕЛИ ЭЛЕКТРИЧЕСКИЕ	МАШ-Ч	9,23	4,01505
28.4	001523	ПИЛА ДИСКОВАЯ ЭЛЕКТРИЧЕСКАЯ	МАШ-Ч	26,45	11,50575
28.5	002667	СТАНКИ ФРЕЗЕРНЫЕ	МАШ-Ч	49,2	21,402
28.6	030625	ВЫТЯЖНЫЕ КЛЕПКИ	ШТ	1200	522
29	E15-1-94-2 ШНК.ДОП.9	ОБЛИЦОВКА КАРНИЗНЫХ ПОВЕРХНОСТЕЙ ДЕКОРАТИВНЫМИ ПАНЕЛЯМИ ТИПА «ТУНКАФОН»: СТЕН ПО ГОТОВОМУ КАРКАСУ	100M2	0,435	
29.1	000001	ЗАТРАТЫ ТРУДА РАБОЧИХ-СТРОИТЕЛЕЙ	ЧЕЛ-Ч	113,01	49,15935
29.2	000003	ЗАТРАТЫ ТРУДА МАШИНИСТОВ	ЧЕЛ-Ч	0,45	0,19575
29.3	000521	ДРЕЛИ ЭЛЕКТРИЧЕСКИЕ	МАШ-Ч	2	0,87
29.4	001522	ПОДЪЕМНИКИ МАЧТОВЫЕ СТРОИТЕЛЬНЫЕ 0,5 Т	МАШ-Ч	0,26	0,1131
29.5	002209	ШУРУПОВЕРТЫ СТРОИТЕЛЬНО-МОНТАЖНЫЕ	МАШ-Ч	5,4	2,349
29.6	002509	АВТОМОБИЛИ БОРТОВЫЕ ГРУЗОПОДЪЕМНОСТЬЮ ДО 5 Т	МАШ-Ч	0,19	0,08265
29.7	029160	ВИНТЫ САМОНАРЕЗАЮЩИЕ	ШТ	2400	1044
30	ССЦПОТУНК	ПЛИТА ТУНКАФОН	M2	47,85	
31	ССЦПОПРОФ	ПРОФИЛЬ НАПРАВЛЯЮЩИЙ	M	217,5	
32	E6-1-1-1	УСТРОЙСТВО МОНОЛИТНЫЙ КРЫЛЬЦО	100M3	0,0282	
32.1	000001	ЗАТРАТЫ ТРУДА РАБОЧИХ-СТРОИТЕЛЕЙ	ЧЕЛ-Ч	180	5,076
32.2	000003	ЗАТРАТЫ ТРУДА МАШИНИСТОВ	ЧЕЛ-Ч	18,13	0,511266
32.3	000403	ВИБРАТОРЫ ГЛУБИННЫЕ	МАШ-Ч	48	1,3536
32.4	002509	АВТОМОБИЛИ БОРТОВЫЕ ГРУЗОПОДЪЕМНОСТЬЮ ДО 5 Т	МАШ-Ч	0,13	0,003666
32.5	009219	ВОДА	M3	0,2	0,00564
32.6	035516	РОГОЖА	M2	250	7,05
32.7	045021	БЕТОН ТЯЖЕЛЫЙ, КЛАСС В 7,5 (M100)	M3	102	2,8764
33	E11-1-52-2 ШНК.ДОП.6	УСТРОЙСТВО ПОКРЫТИЙ ИЗ КЕРАМОГРАНИТНЫХ ПЛИТОК ТОЛЩИНОЙ ДО 15 ММ РАЗМЕРОМ ДО 60x60 СМ	100M2	0,205	
33.1	000001	ЗАТРАТЫ ТРУДА РАБОЧИХ-СТРОИТЕЛЕЙ	ЧЕЛ-Ч	190,9	39,1345
33.2	000003	ЗАТРАТЫ ТРУДА МАШИНИСТОВ	ЧЕЛ-Ч	6,92	1,4186
33.3	000112	АВТОПОГРУЗЧИКИ 5 Т	МАШ-Ч	0,84	0,1722
33.4	001522	ПОДЪЕМНИКИ МАЧТОВЫЕ СТРОИТЕЛЬНЫЕ 0,5 Т	МАШ-Ч	1,16	0,2378
33.5	001603	РАСТВОРОМШАЛКИ ДЛЯ ПРИГОТОВЛЕНИЯ ВОДОЦЕМЕНТНЫХ И ДРУГИХ РАСТВОРОВ 350 Л	МАШ-Ч	0,53	0,10865
33.6	001702	СТАНКИ КАМНЕРЕЗНЫЕ УНИВЕРСАЛЬНЫЕ	МАШ-Ч	4,56	0,9348
33.7	002509	АВТОМОБИЛИ БОРТОВЫЕ ГРУЗОПОДЪЕМНОСТЬЮ ДО 5 Т	МАШ-Ч	0,36	0,0738
33.8	009219	ВОДА	M3	0,4	0,082
33.9	016902	ПЛИТЫ ПОЛИРОВАННЫЕ "ИТАЛГРАНИТ" ТОЛЩИНОЙ 10 ММ	M2	100	20,5
33.10	031434	ГРУНТОВКА	T	0,015	0,003075
33.11	031719	КЛЕЙ ДЛЯ ОБЛИЦОВОЧНЫХ РАБОТ (СУХАЯ СМЕСЬ)	T	0,43	0,08815
33.12	044059	ВЕТОШЬ	КГ	0,5	0,1025
33.13	045037	СМЕСЬ СУХАЯ ДЛЯ ЗАДЕЛКИ ШВОВ	T	0,02	0,0041
34	ССЦПОУГОЛОТ	УГОЛОК ОТДЕЛОЧНЫЙ	M	26,6	
35	E11-1-25-2	УСТРОЙСТВО ПОКРЫТИЙ ИЗ БРУСЧАТКИ НА ЦЕМЕНТНОМ РАСТВОРЕ С ЗАПОЛНЕНИЕМ ШВОВ	100M2	1,0676	
35.1	000001	ЗАТРАТЫ ТРУДА РАБОЧИХ-СТРОИТЕЛЕЙ	ЧЕЛ-Ч	118	125,9768
35.2	000003	ЗАТРАТЫ ТРУДА МАШИНИСТОВ	ЧЕЛ-Ч	3,77	4,024852
35.3	000112	АВТОПОГРУЗЧИКИ 5 Т	МАШ-Ч	3,77	4,024852
35.4	000913	КОТЛЫ БИТУМНЫЕ ПЕРЕДВИЖНЫЕ 400 Л	МАШ-Ч	1,08	1,153008
35.5	009203	БРУСЧАТКА	M2	100	106,76
35.6	009219	ВОДА	M3	3,85	4,11026
35.7	032104	МАСТИКА БИТУМНАЯ КРОВЕЛЬНАЯ ГОРЯЧАЯ	T	0,133	0,1419908
35.8	045034	РАСТВОР ГОТОВЫЙ КЛАДОЧНЫЙ ТЯЖЕЛЫЙ ЦЕМЕНТНЫЙ МАРКА ПО ПРОЕКТУ	M3	1,94	2,071144
35.9	045049	ПЕСОК ДЛЯ СТРОИТЕЛЬНЫХ РАБОТ ПРИРОДНЫЙ	M3	3,06	3,266856
36	E7-5-16-4	УСТРОЙСТВО МЕТАЛЛИЧЕСКИХ ОГРАЖДЕНИЙ БЕЗ ПОРУЧНЕЙ	100M	0,12	
36.1	000001	ЗАТРАТЫ ТРУДА РАБОЧИХ-СТРОИТЕЛЕЙ	ЧЕЛ-Ч	41,5	4,98
36.2	000003	ЗАТРАТЫ ТРУДА МАШИНИСТОВ	ЧЕЛ-Ч	2,59	0,3108
36.3	001522	ПОДЪЕМНИКИ МАЧТОВЫЕ СТРОИТЕЛЬНЫЕ 0,5 Т	МАШ-Ч	0,38	0,0456
36.4	002016	УСТАНОВКИ ДЛЯ СВАРКИ РУЧНОЙ ДУГОВОЙ (ПОСТОЯННОГО ТОКА)	МАШ-Ч	5,8	0,696

36.5	002509	АВТОМОБИЛИ БОРТОВЫЕ ГРУЗОПОДЪЕМНОСТЬЮ ДО 5 Т	МАШ-Ч	2,21	0,2652
36.6	009219	ВОДА	МЗ	0,1	0,012
36.7	034552	ЦЕМЕНТ ДЛЯ ПРИГОТОВЛЕНИЯ РАСТВОРА В ПОСТРОЕЧНЫХ УСЛОВИЯХ И В ДРУГИХ ПОДОБНЫХ СЛУЧАЯХ	Т	0,15	0,018
36.8	035326	ЭЛЕКТРОДЫ ДИАМЕТРОМ 6 ММ Э42	Т	0,02	0,0024
37	С124-90000	ПЕРИЛЛА МЕТАЛЛИЧЕСКАЯ ЗОЛОТИСТЫХ ИЗ СТАЛЬНЫХ ТРУБ	М	12	
<b>ЭЛЕКТРООСВЕЩЕНИЕ</b>					
38	E67-8-1	СМЕНА СВЕТИЛЬНИКОВ: С ЛАМПАМИ НАКАЛИВАНИЯ	100ШТ	0,78	
38.1	000001	ЗАТРАТЫ ТРУДА РАБОЧИХ-СТРОИТЕЛЕЙ	ЧЕЛ-Ч	89,1	69,498
38.2	000003	ЗАТРАТЫ ТРУДА МАШИНИСТОВ	ЧЕЛ-Ч	0,03	0,0234
38.3	001522	ПОДЪЕМНИКИ МАЧТОВЫЕ СТРОИТЕЛЬНЫЕ 0,5 Т	МАШ-Ч	0,03	0,0234
39	ССЦПОДИ24	СВЕТИЛЬНИК АКРИЛ LED-24W	ШТ	78	
40	E67-9-1	СМЕНА: ВЫКЛЮЧАТЕЛЕЙ	100ШТ	0,24	
40.1	000001	ЗАТРАТЫ ТРУДА РАБОЧИХ-СТРОИТЕЛЕЙ	ЧЕЛ-Ч	24,1	5,784
40.2	044066	ВЫКЛЮЧАТЕЛИ	ШТ	100	24
41	E67-9-2	СМЕНА: РОЗЕТОК	100ШТ	0,48	
41.1	000001	ЗАТРАТЫ ТРУДА РАБОЧИХ-СТРОИТЕЛЕЙ	ЧЕЛ-Ч	24,1	11,568
41.2	046282	ШТЕПСЕЛЬНЫЕ РОЗЕТКИ	ШТ	100	48
<b>РАЗДЕЛ: 2</b>					
<b>ОБЩЕСТРОИТЕЛЬНЫЕ РАБОТЫ</b>					
42	E53-20-4	КЛАДКА ОТДЕЛЬНЫХ УЧАСТКОВ СТЕН ИЗ КИРПИЧА: ВНУТРЕННИХ	100МЗ	0,1132	
42.1	000001	ЗАТРАТЫ ТРУДА РАБОЧИХ-СТРОИТЕЛЕЙ	ЧЕЛ-Ч	1042	117,9544
42.2	000003	ЗАТРАТЫ ТРУДА МАШИНИСТОВ	ЧЕЛ-Ч	39	4,4148
42.3	009210	ВОДА	МЗ	4,4	0,49808
42.4	009902	КИРПИЧ ГЛИНЯНЫЙ ОБЫКНОВЕННЫЙ М-75	1000ШТ	40	4,528
42.5	012121	РАСТВОР ЦЕМЕНТНО-ИЗВЕСТКОВЫЙ М50	МЗ	23,6	2,67152
43	E56-2-1	СНЯТИЕ ОКОННЫХ ПЕРЕПЛЕТОВ: АЛЮМИНЕВЫХ	100М2	0,6988	
43.1	000001	ЗАТРАТЫ ТРУДА РАБОЧИХ-СТРОИТЕЛЕЙ	ЧЕЛ-Ч	33,06	23,102328
43.2	000003	ЗАТРАТЫ ТРУДА МАШИНИСТОВ	ЧЕЛ-Ч	0,48	0,335424
43.3	001522	ПОДЪЕМНИКИ МАЧТОВЫЕ СТРОИТЕЛЬНЫЕ 0,5 Т	МАШ-Ч	0,48	0,335424
43.4	099999	МУСОР СТРОИТЕЛЬНЫЙ	Т	2,52	1,760976
44	E56-10-1	СНЯТИЕ ДВЕРНЫХ ПОЛОТЕН	100М2	0,231	
44.1	000001	ЗАТРАТЫ ТРУДА РАБОЧИХ-СТРОИТЕЛЕЙ	ЧЕЛ-Ч	36,28	8,38068
44.2	099999	МУСОР СТРОИТЕЛЬНЫЙ	Т	1,18	0,27258
45	E56-3-2	СНЯТИЕ ПОДОКОННЫХ ДОСОК: ДЕРЕВЯННЫХ В ЗДАНИЯХ КАМЕННЫХ	100М2	0,3	
45.1	000001	ЗАТРАТЫ ТРУДА РАБОЧИХ-СТРОИТЕЛЕЙ	ЧЕЛ-Ч	94,97	28,491
45.2	099999	МУСОР СТРОИТЕЛЬНЫЙ	Т	3,5	1,05
46	E58-3-1	РАЗБОРКА МЕЛКИХ ПОКРЫТИЙ И ОБДЕЛОК ИЗ ЛИСТОВОЙ СТАЛИ: ПОЯСКОВ, САНДРИКОВ, ЖЕЛОБОВ, ОТЛИВОВ, СВСОВ И Т.П.	100М	0,3	
46.1	000001	ЗАТРАТЫ ТРУДА РАБОЧИХ-СТРОИТЕЛЕЙ	ЧЕЛ-Ч	9,1	2,73
46.2	000975	ЛЕБЕДКИ ЭЛЕКТРИЧЕСКИЕ, ТЯГОВЫМ УСИЛИЕМ ДО 5,79 (0,59) КН (Т)	МАШ-Ч	0,12	0,036
46.3	099999	МУСОР СТРОИТЕЛЬНЫЙ	Т	0,12	0,036
<b>НАРУЖНАЯ ОТДЕЛКА</b>					
47	E54-3-2	РАЗБОРКА ПОДШИВКИ ПОТОЛКОВ: ЧИСТОЙ ИЗ ФАНЕРЫ	100М2	0,2612	
47.1	000001	ЗАТРАТЫ ТРУДА РАБОЧИХ-СТРОИТЕЛЕЙ	ЧЕЛ-Ч	14,79	3,863148
47.2	000003	ЗАТРАТЫ ТРУДА МАШИНИСТОВ	ЧЕЛ-Ч	0,09	0,023508
47.3	001522	ПОДЪЕМНИКИ МАЧТОВЫЕ СТРОИТЕЛЬНЫЕ 0,5 Т	МАШ-Ч	0,09	0,023508
47.4	099999	МУСОР СТРОИТЕЛЬНЫЙ	Т	0,35	0,09142
48	E15-1-92-1 ШНК.ДОП.9	РАСКРОЙ И ИЗГОТОВЛЕНИЕ ПАНЕЛЕЙ ИЗ ЛИСТОВ «ТУНКАФОН»	100М2	0,32	
48.1	000001	ЗАТРАТЫ ТРУДА РАБОЧИХ-СТРОИТЕЛЕЙ	ЧЕЛ-Ч	191,14	61,1648
48.2	000003	ЗАТРАТЫ ТРУДА МАШИНИСТОВ	ЧЕЛ-Ч	49,2	15,744
48.3	000521	ДРЕЛИ ЭЛЕКТРИЧЕСКИЕ	МАШ-Ч	9,23	2,9536
48.4	001523	ПИЛА ДИСКОВАЯ ЭЛЕКТРИЧЕСКАЯ	МАШ-Ч	26,45	8,464
48.5	002667	СТАНКИ ФРЕЗЕРНЫЕ	МАШ-Ч	49,2	15,744

48.6	030625	ВЫТЯЖНЫЕ КЛЕПКИ	ШТ	1200	384
49	E15-1-94-2 ШНК.ДОП.9	ОБЛИЦОВКА КАРНИЗНЫХ ПОВЕРХНОСТЕЙ ДЕКОРАТИВНЫМИ ПАНЕЛЯМИ ТИПА «ТУНКАФОН»: СТЕН ПО ГОТОВОМУ КАРКАСУ	100М2	0,32	
49.1	000001	ЗАТРАТЫ ТРУДА РАБОЧИХ-СТРОИТЕЛЕЙ	ЧЕЛ-Ч	113,01	36,1632
49.2	000003	ЗАТРАТЫ ТРУДА МАШИНИСТОВ	ЧЕЛ-Ч	0,45	0,144
49.3	000521	ДРЕЛИ ЭЛЕКТРИЧЕСКИЕ	МАШ-Ч	2	0,64
49.4	001522	ПОДЪЕМНИКИ МАЧТОВЫЕ СТРОИТЕЛЬНЫЕ 0,5 Т	МАШ-Ч	0,26	0,0832
49.5	002209	ШУРУПОВЕРТЫ СТРОИТЕЛЬНО-МОНТАЖНЫЕ	МАШ-Ч	5,4	1,728
49.6	002509	АВТОМОБИЛИ БОРТОВЫЕ ГРУЗОПОДЪЕМНОСТЬЮ ДО 5 Т	МАШ-Ч	0,19	0,0608
49.7	029160	ВИНТЫ САМОНАРЕЗАЮЩИЕ	ШТ	2400	768
50	ССЦПОТУНК	ПЛИТА ТУНКАФОН	М2	35,2	
51	ССЦПОПРОФ	ПРОФИЛЬ НАПРАВЛЯЮЩИЙ	М	160	
52	E67-8-1	СМЕНА СВЕТИЛЬНИКОВ: С ЛАМПАМИ НАКАЛИВАНИЯ	100ШТ	0,05	
52.1	000001	ЗАТРАТЫ ТРУДА РАБОЧИХ-СТРОИТЕЛЕЙ	ЧЕЛ-Ч	89,1	4,455
52.2	000003	ЗАТРАТЫ ТРУДА МАШИНИСТОВ	ЧЕЛ-Ч	0,03	0,0015
52.3	001522	ПОДЪЕМНИКИ МАЧТОВЫЕ СТРОИТЕЛЬНЫЕ 0,5 Т	МАШ-Ч	0,03	0,0015
53	ССЦПОДИ18	СВЕТИЛЬНИК АКРИЛ LED-18W	ШТ	5	
54	E67-9-1	СМЕНА: ВЫКЛЮЧАТЕЛЕЙ	100ШТ	0,02	
54.1	000001	ЗАТРАТЫ ТРУДА РАБОЧИХ-СТРОИТЕЛЕЙ	ЧЕЛ-Ч	24,1	0,482
54.2	044066	ВЫКЛЮЧАТЕЛИ	ШТ	100	2
55	E46-2-9-2	ОТБИВКА ШТУКАТУРКИ С ПОВЕРХНОСТЕЙ СТЕН И ПОТОЛКОВ КИРПИЧНЫХ	100М2	0,6688	
55.1	000001	ЗАТРАТЫ ТРУДА РАБОЧИХ-СТРОИТЕЛЕЙ	ЧЕЛ-Ч	22,82	15,262016
56	E15-2-1-1	УЛУЧШЕННАЯ ШТУКАТУРКА ЦЕМЕНТНО-ИЗВЕСТКОВЫМ РАСТВОРОМ ПО КАМНЮ СТЕН	100М2	0,6688	
56.1	000001	ЗАТРАТЫ ТРУДА РАБОЧИХ-СТРОИТЕЛЕЙ	ЧЕЛ-Ч	70,88	47,404544
56.2	000003	ЗАТРАТЫ ТРУДА МАШИНИСТОВ	ЧЕЛ-Ч	2,78	1,859264
56.3	000976	ЛЕБЕДКИ ЭЛЕКТРИЧЕСКИЕ, ТЯГОВЫМ УСИЛИЕМ ДО 12,26 (1,25) КН (Т)	МАШ-Ч	0,9	0,60192
56.4	001608	РАСТВОРОНАСОСЫ 3 МЗ/Ч	МАШ-Ч	2,78	1,859264
56.5	009219	ВОДА	МЗ	0,35	0,23408
56.6	012138	РАСТВОР ЦЕМЕНТНО-ИЗВЕСТКОВЫЙ 1:1:6	МЗ	1,89	1,264032
57	E15-2-39-3 ШНК.ДОП.11	ОТДЕЛКА НАРУЖНЫХ СТЕН ПО ПОДГОТОВЛЕННЫМ ПОВЕРХНОСТЯМ ДЕКОРАТИВНЫМ ПОКРЫТИЕМ ПОД ИМИТАЦИЮ НАТУРАЛЬНОГО КАМНЯ «ТРАВЕРТИН». СПЛОШНОЕ НАНЕСЕНИЕ С ПОЛИРОВКОЙ ПОВЕРХНОСТИ /БЕЗ РИСУНКА/ С РАСХОДОМ 200 КГ РУЧНЫМ СПОСОБОМ	100М2	0,6688	
57.1	000001	ЗАТРАТЫ ТРУДА РАБОЧИХ-СТРОИТЕЛЕЙ	ЧЕЛ-Ч	90	60,192
57.2	000003	ЗАТРАТЫ ТРУДА МАШИНИСТОВ	ЧЕЛ-Ч	0,4	0,26752
57.3	000521	ДРЕЛИ ЭЛЕКТРИЧЕСКИЕ	МАШ-Ч	0,59	0,394592
57.4	001147	МАШИНЫ ШЛИФОВАЛЬНЫЕ ЭЛЕКТРИЧЕСКИЕ	МАШ-Ч	9	6,0192
57.5	001522	ПОДЪЕМНИКИ МАЧТОВЫЕ СТРОИТЕЛЬНЫЕ 0,5 Т	МАШ-Ч	0,2	0,13376
57.6	002509	АВТОМОБИЛИ БОРТОВЫЕ ГРУЗОПОДЪЕМНОСТЬЮ ДО 5 Т	МАШ-Ч	0,2	0,13376
57.7	002517	АГРЕГАТЫ ОКРАСОЧНЫЕ С ПНЕВМАТИЧЕСКИМ РАСПЫЛЕНИЕМ ДЛЯ ОКРАСКИ ФАСАДОВ ЗДАНИЙ, 500 МЗ/Ч, МОЩНОСТЬЮ 1 КВТ	МАШ-Ч	16,06	10,740928
57.8	009219	ВОДА	МЗ	0,06	0,040128
57.9	031641	ГРУНТОВКА НА ОСНОВЕ МИКРОКАЛЬЦИТА	КГ	20	13,376
57.10	035538	ШКУРКА ШЛИФОВАЛЬНАЯ ДВУХСЛОЙНАЯ С ЗЕРНИСТОСТЬЮ 40/25	М2	0,5	0,3344
57.11	038726	КОЛЕР	КГ	0,5	0,3344
57.12	042908	ЛАК ВОДНО-ДИСПЕРСИОННЫЙ «STONEMIX» НА ОСНОВЕ АКРИЛА	КГ	38	25,4144
57.13	043103	СМЕСЬ УНИВЕРСАЛЬНАЯ ДЕКОРАТИВНАЯ «STONEMIX» НА ОСНОВЕ ТРАВЕРТИНА	КГ	200	133,76
57.14	044059	ВЕТОШЬ	КГ	0,01	0,006688
57.15	046051	ДИСК ПОЛИРОВОЧНЫЙ 125 ММ	ШТ	4	2,6752
57.16	046116	СКОТЧ МАЛЯРНЫЙ	М	1000	668,8
58	E15-4-25-8	УЛУЧШЕННАЯ ОКРАСКА МАСЛЯНЫМИ СОСТАВАМИ ПО ШТУКАТУРКЕ СТЕН	100М2	0,156	
58.1	000001	ЗАТРАТЫ ТРУДА РАБОЧИХ-СТРОИТЕЛЕЙ	ЧЕЛ-Ч	51,01	7,95756
58.2	000003	ЗАТРАТЫ ТРУДА МАШИНИСТОВ	ЧЕЛ-Ч	0,12	0,01872
58.3	001522	ПОДЪЕМНИКИ МАЧТОВЫЕ СТРОИТЕЛЬНЫЕ 0,5 Т	МАШ-Ч	0,01	0,00156
58.4	002499	АВТОМОБИЛИ БОРТОВЫЕ ГРУЗОПОДЪЕМНОСТЬЮ ДО 5 Т	МАШ-Ч	0,11	0,01716

58.5	031066	КРАСКИ МАСЛЯНЫЕ ГОТОВЫЕ К ПРИМЕНЕНИЮ ДЛЯ ВНУТРЕННИХ РАБОТ	Т	0,01837	0,00286572
58.6	031440	ГРУНТОВКИ МАСЛЯНЫЕ, ГОТОВЫЕ К ПРИМЕНЕНИЮ	Т	0,0075	0,00117
58.7	031655	ОЛИФА ДЛЯ УЛУЧШЕННОЙ ОКРАСКИ (10% НАТУРАЛЬНОЙ, 90% КОМБИНИРОВАННОЙ)	Т	0,0113	0,0017628
58.8	031710	ШПАТЛЕВКА КЛЕЕВАЯ	Т	0,051	0,007956
58.9	035512	ПЕМЗА ШЛАКОВАЯ (ЩЕБЕНЬ ПОРИСТЫЙ ИЗ МЕТАЛЛУРГИЧЕСКОГО ШЛАКА), МАРКА 600, ФРАКЦИЯ ОТ 5 ДО 10 ММ	МЗ	0,0024	0,0003744
58.10	035538	ШКУРКА ШЛИФОВАЛЬНАЯ ДВУХСЛОЙНАЯ С ЗЕРНИСТОСТЬЮ 40/25	М2	0,84	0,13104
58.11	044059	ВЕТОШЬ	КГ	0,31	0,04836
<b>59</b>	<b>Е11-1-2-9</b>	<b>УСТРОЙСТВО ПОДСТИЛАЮЩИХ СЛОЕВ БЕТОННЫХ</b>	<b>МЗ</b>	<b>13,38</b>	
59.1	000001	ЗАТРАТЫ ТРУДА РАБОЧИХ-СТРОИТЕЛЕЙ	ЧЕЛ-Ч	1,8	24,084
59.2	000404	ВИБРАТОРЫ ПОВЕРХНОСТНЫЕ	МАШ-Ч	0,48	6,4224
59.3	009219	ВОДА	МЗ	0,35	4,683
59.4	032105	МАСТИКА БИТУМНО-ПАТЕКСНАЯ КРОВЕЛЬНАЯ	Т	0,002	0,02676
59.5	036138	ПИЛОМАТЕРИАЛЫ ХВОЙНЫХ ПОРОД. ДОСКИ НЕОБРЕЗНЫЕ ДЛИНОЙ 2-3,75 М, ВСЕ ШИРИНЫ, ТОЛЩИНОЙ 32-40 ММ IV СОРТА	МЗ	0,001	0,01338
59.6	045021	БЕТОН ТЯЖЕЛЫЙ, КЛАСС В 7,5 (М100)	МЗ	1,02	13,6476
<b>ПРОЕМЫ</b>					
<b>60</b>	<b>Е10-1-36-3 ШНК.ДОП.6</b>	<b>УСТАНОВКА В ЖИЛЫХ И ОБЩЕСТВЕННЫХ ЗДАНИЯХ ОКОННЫХ БЛОКОВ ИЗ ДЕРЕВО АЛЮМИНИЯ, АЛЮМИНИЯ, МЕТАЛЛОПЛАСТИКА В КАМЕННЫХ СТЕНАХ, ОТКРЫВАЮЩИМИСЯ /ПОВОРОТНЫХ, ОТКИДНЫХ, ПОВОРОТНО-ОТКИДНЫХ/:С ПЛОЩАДЬЮ ПРОЕМА ДО 5 М2</b>	<b>100М2</b>	<b>0,4648</b>	
60.1	000001	ЗАТРАТЫ ТРУДА РАБОЧИХ-СТРОИТЕЛЕЙ	ЧЕЛ-Ч	100,43	46,679864
60.2	000003	ЗАТРАТЫ ТРУДА МАШИНИСТОВ	ЧЕЛ-Ч	4,09	1,901032
60.3	000762	КРАНЫ НА АВТОМОБИЛЬНОМ ХОДУ ПРИ РАБОТЕ НА ДРУГИХ ВИДАХ СТРОИТЕЛЬСТВА (КРОМЕ МАГИСТРАЛЬНЫХ ТРУБОПРОВОДОВ) 10 Т	МАШ-Ч	2,46	1,143408
60.4	001522	ПОДЪЕМНИКИ МАЧТОВЫЕ СТРОИТЕЛЬНЫЕ 0,5 Т	МАШ-Ч	2,26	1,050448
60.5	002209	ШУРУПОВЕРТЫ СТРОИТЕЛЬНО-МОНТАЖНЫЕ	МАШ-Ч	6,48	3,011904
60.6	002509	АВТОМОБИЛИ БОРТОВЫЕ ГРУЗОПОДЪЕМНОСТЬЮ ДО 5 Т	МАШ-Ч	1,63	0,757624
60.7	002875	ПЕРФОРАТОРЫ ЭЛЕКТРИЧЕСКИЕ	МАШ-Ч	9,97	4,634056
60.8	029962	ЗАКЛАДНЫЕ ДЕТАЛИ ИЗ АЛЮМИНИЕВОГО ПРОФИЛЯ РАЗМЕРОМ 60X27X0,6	М	40	18,592
60.9	031478	ДЮБЕЛЬ-ПРОБКИ ДЛИНОЙ 65 ММ	ШТ	320	148,736
60.10	076853	ШУРУПЫ-САМОРЕЗЫ 35 ММ	КГ	1,15	0,53452
60.11	080625	ПЕНА МОНТАЖНАЯ (ГЕРМЕТИК ПЕНОПОЛИУРЕТАНОВЫЙ ТИПА МАКРОФЛЕКС, SOUDAL) ДЛЯ ГЕРМЕТИЗАЦИИ СТЫКОВ В БАЛЛОНЧИКЕ ЕМКОСТЬЮ 0,75 Л	ШТ	30	13,944
<b>61</b>	<b>С126-271-84</b>	<b>СТОИМОСТЬ ОКОННЫХ БЛОКОВ ПЛАСТИКОВАЯ</b>	<b>М2</b>	<b>46,48</b>	
<b>62</b>	<b>Е10-1-37-1 ШНК.ДОП.6</b>	<b>УСТАНОВКА БЛОКОВ В НАРУЖНЫХ И ВНУТРЕННИХ ДВЕРНЫХ ПРОЕМАХ:В КАМЕННЫХ СТЕНАХ ПЛОЩАДЬЮ ПРОЕМА ДО 3 М2</b>	<b>100М2</b>	<b>0,0462</b>	
62.1	000001	ЗАТРАТЫ ТРУДА РАБОЧИХ-СТРОИТЕЛЕЙ	ЧЕЛ-Ч	89,47	4,133514
62.2	000003	ЗАТРАТЫ ТРУДА МАШИНИСТОВ	ЧЕЛ-Ч	3,65	0,16863
62.3	000762	КРАНЫ НА АВТОМОБИЛЬНОМ ХОДУ ПРИ РАБОТЕ НА ДРУГИХ ВИДАХ СТРОИТЕЛЬСТВА (КРОМЕ МАГИСТРАЛЬНЫХ ТРУБОПРОВОДОВ) 10 Т	МАШ-Ч	1,66	0,076692
62.4	001522	ПОДЪЕМНИКИ МАЧТОВЫЕ СТРОИТЕЛЬНЫЕ 0,5 Т	МАШ-Ч	9,69	0,447678
62.5	002209	ШУРУПОВЕРТЫ СТРОИТЕЛЬНО-МОНТАЖНЫЕ	МАШ-Ч	3,84	0,177408
62.6	002509	АВТОМОБИЛИ БОРТОВЫЕ ГРУЗОПОДЪЕМНОСТЬЮ ДО 5 Т	МАШ-Ч	1,99	0,091938
62.7	002875	ПЕРФОРАТОРЫ ЭЛЕКТРИЧЕСКИЕ	МАШ-Ч	5,91	0,273042
62.8	029962	ЗАКЛАДНЫЕ ДЕТАЛИ ИЗ АЛЮМИНИЕВОГО ПРОФИЛЯ РАЗМЕРОМ 60X27X0,6	М	66	3,0492
62.9	031478	ДЮБЕЛЬ-ПРОБКИ ДЛИНОЙ 65 ММ	ШТ	533	24,6246
62.10	076853	ШУРУПЫ-САМОРЕЗЫ 35 ММ	КГ	1,92	0,088704
62.11	080625	ПЕНА МОНТАЖНАЯ (ГЕРМЕТИК ПЕНОПОЛИУРЕТАНОВЫЙ ТИПА МАКРОФЛЕКС, SOUDAL) ДЛЯ ГЕРМЕТИЗАЦИИ СТЫКОВ В БАЛЛОНЧИКЕ ЕМКОСТЬЮ 0,75 Л	ШТ	30	1,386
<b>63</b>	<b>С126-272-84</b>	<b>СТОИМОСТЬ ДВЕРНЫХ БЛОКОВ АЛЮМИНОВАЯ</b>	<b>М2</b>	<b>4,62</b>	

64	E10-1-39-1	УСТАНОВКА БЛОКОВ В НАРУЖНЫХ И ВНУТРЕННИХ ДВЕРНЫХ ПРОЕМАХ В КАМЕННЫХ СТЕНАХ ПЛОЩАДЬЮ ПРОЕМА ДО 3 М2 МДФ	100М2	0,1575	
64.1	000001	ЗАТРАТЫ ТРУДА РАБОЧИХ-СТРОИТЕЛЕЙ	ЧЕЛ-Ч	104,28	16,4241
64.2	000003	ЗАТРАТЫ ТРУДА МАШИНИСТОВ	ЧЕЛ-Ч	13,34	2,10105
64.3	000762	КРАНЫ НА АВТОМОБИЛЬНОМ ХОДУ ПРИ РАБОТЕ НА ДРУГИХ ВИДАХ СТРОИТЕЛЬСТВА (КРОМЕ МАГИСТРАЛЬНЫХ ТРУБОПРОВОДОВ) 10 Т	МАШ-Ч	1,66	0,26145
64.4	000913	КОТЛЫ БИТУМНЫЕ ПЕРЕДВИЖНЫЕ 400 Л	МАШ-Ч	1,79	0,281925
64.5	002509	АВТОМОБИЛИ БОРТОВЫЕ ГРУЗОПОДЪЕМНОСТЬЮ ДО 5 Т	МАШ-Ч	1,99	0,313425
64.6	012146	РАСТВОР ГОТОВЫЙ ОТДЕЛОЧНЫЙ ТЯЖЕЛЫЙ, ИЗВЕСТКОВЫЙ: 1:2,0	МЗ	0,105	0,0165375
64.7	029917	БЛОКИ ДВЕРНЫЕ ДЕРЕВЯННЫЕ ФИЛЕНЧАТЫЕ ИЗ МДФ	М2	100	15,75
64.8	030133	СМОЛА КАМЕННОУГОЛЬНАЯ ДЛЯ ДОРОЖНОГО СТРОИТЕЛЬСТВА	Т	0,0236	0,003717
64.9	030405	ГВОЗДИ ТОЛЕВЫЕ КРУГЛЫЕ 3,0Х40 ММ	Т	0,0021	0,00033075
64.10	030407	ГВОЗДИ СТРОИТЕЛЬНЫЕ	Т	0,00413	0,000650475
64.11	030654	ГИПСОВЫЕ ВЯЖУЩИЕ Г-3	Т	0,016	0,00252
64.12	031929	ТОЛЬ С КРУПНОЗЕРНИСТОЙ ПОСЫПКОЙ ГИДРОИЗОЛЯЦИОННЫЙ МАРКИ ТГ-350	М2	89	14,0175
64.13	036053	ПИЛОМАТЕРИАЛЫ ХВОЙНЫХ ПОРОД. ДОСКИ ОБРЕЗНЫЕ ДЛИНОЙ 4-6,5 М, ШИРИНОЙ 75-150 ММ, ТОЛЩИНОЙ 25 ММ III СОРТА	МЗ	0,08	0,0126
64.14	038617	ПАКЛЯ ПРОПИТАННАЯ	КГ	108	17,01
64.15	038668	ЕРШИ МЕТАЛЛИЧЕСКИЕ	КГ	37,5	5,90625
65	E10-1-35-1 ШНК.ДОП.4	УСТАНОВКА ПОДОКОННЫХ ДОСОК ИЗ ПВХ В КАМЕННЫХ СТЕНАХ ТОЛЩИНОЙ ДО 0,51 М.	100М	0,22	
65.1	000001	ЗАТРАТЫ ТРУДА РАБОЧИХ-СТРОИТЕЛЕЙ	ЧЕЛ-Ч	21,19	4,6618
65.2	000003	ЗАТРАТЫ ТРУДА МАШИНИСТОВ	ЧЕЛ-Ч	0,19	0,0418
65.3	001522	ПОДЪЕМНИКИ МАЧТОВЫЕ СТРОИТЕЛЬНЫЕ 0,5 Т	МАШ-Ч	0,04	0,0088
65.4	002509	АВТОМОБИЛИ БОРТОВЫЕ ГРУЗОПОДЪЕМНОСТЬЮ ДО 5 Т	МАШ-Ч	0,15	0,033
65.5	081864	КЛИНЬЯ ДЕРЕВЯННЫЕ	ШТ	400	88
65.6	098988	ДОСКИ ПОДОКОННЫЕ ИЗ ПВХ И МДФ	М	101	22,22
66	E12-1-10-1	УСТРОЙСТВО МЕЛКИХ ПОКРЫТИЙ [БРАНДМАУЭРЫ, ПАРАПЕТЫ, СВСЕСЫ И Т.П.] ИЗ ЛИСТОВОЙ ОЦИНКОВАННОЙ СТАЛИ	100М2	0,066	
66.1	000001	ЗАТРАТЫ ТРУДА РАБОЧИХ-СТРОИТЕЛЕЙ	ЧЕЛ-Ч	112,75	7,4415
66.2	000003	ЗАТРАТЫ ТРУДА МАШИНИСТОВ	ЧЕЛ-Ч	0,27	0,01782
66.3	002509	АВТОМОБИЛИ БОРТОВЫЕ ГРУЗОПОДЪЕМНОСТЬЮ ДО 5 Т	МАШ-Ч	0,07	0,00462
66.4	030405	ГВОЗДИ ТОЛЕВЫЕ КРУГЛЫЕ 3,0Х40 ММ	Т	0,004	0,000264
66.5	032522	ПРОВОЛОКА КАНАТНАЯ ОЦИНКОВАННАЯ ДИАМЕТРОМ 3 ММ	Т	0,012	0,000792
66.6	033731	СТАЛЬ ОЦИНКОВАННАЯ ЛИСТОВАЯ ТОЛЩИНА ЛИСТА 0,50 ММ	Т	0,407	0,026862
<b>ВНУТРЕННЯЯ ОТДЕЛКА</b>					
67	E62-41-1	ОЧИСТКА ВРУЧНУЮ ПОВЕРХНОСТИ СТЕН И ПОТОЛКОВ ОТ СТАРОЙ КРАСКИ	100М2	6,617	
67.1	000001	ЗАТРАТЫ ТРУДА РАБОЧИХ-СТРОИТЕЛЕЙ	ЧЕЛ-Ч	20,8	137,6336
68	E15-2-19-8 ШНК.ДОП.5	СПЛОШНОЕ ВЫРАВНИВАНИЕ ПОВЕРХНОСТЕЙ /ОДНОСЛОЙНАЯ ШТУКАТУРКА/ ГИПСОВЫМИ СУХИМИ СМЕСЯМИ ТОЛЩИНОЙ ДО 10 ММ: ПОТОЛКОВ	100М2	2,0086	
68.1	000001	ЗАТРАТЫ ТРУДА РАБОЧИХ-СТРОИТЕЛЕЙ	ЧЕЛ-Ч	68,1	136,78566
68.2	000003	ЗАТРАТЫ ТРУДА МАШИНИСТОВ	ЧЕЛ-Ч	0,23	0,461978
68.3	000112	АВТОПОГРУЗЧИКИ 5 Т	МАШ-Ч	0,05	0,10043
68.4	000521	ДРЕЛИ ЭЛЕКТРИЧЕСКИЕ	МАШ-Ч	1,95	3,91677
68.5	001522	ПОДЪЕМНИКИ МАЧТОВЫЕ СТРОИТЕЛЬНЫЕ 0,5 Т	МАШ-Ч	0,18	0,361548
68.6	009219	ВОДА	МЗ	0,74	1,486364
68.7	012373	СМЕСЬ СУХАЯ ГИПСОВАЯ	Т	0,962	1,9322732
68.8	031434	ГРУНТОВКА	Т	0,02	0,040172
69	E15-2-19-12 ШНК.ДОП.12	НА КАЖДЫЙ ММ ИЗМЕНЕНИЯ ТОЛЩИНЫ ДОБАВЛЯЕТСЯ ИЛИ ИСКЛЮЧАЕТСЯ ПОТОЛКОВ К=8	100М2	-2,0086	
69.1	000001	ЗАТРАТЫ ТРУДА РАБОЧИХ-СТРОИТЕЛЕЙ	ЧЕЛ-Ч	49,04	-98,501744
69.2	000003	ЗАТРАТЫ ТРУДА МАШИНИСТОВ	ЧЕЛ-Ч	0,184	-0,3695824
69.3	000112	АВТОПОГРУЗЧИКИ 5 Т	МАШ-Ч	0,04	-0,080344
69.4	000521	ДРЕЛИ ЭЛЕКТРИЧЕСКИЕ	МАШ-Ч	1,56	-3,133416

69.5	001522	ПОДЪЕМНИКИ МАЧТОВЫЕ СТРОИТЕЛЬНЫЕ 0,5 Т	МАШ-Ч	0,144	-0,2892384
69.6	009219	ВОДА	МЗ	0,592	-1,1890912
69.7	012373	СМЕСЬ СУХАЯ ГИПСОВАЯ	Т	0,7696	-1,54581856
70	E15-4-5-4	ОКРАСКА ПОЛИВИНИЛАЦЕТАТНЫМИ ВОДОЭМУЛЬСИОННЫМИ СОСТАВАМИ УЛУЧШЕННАЯ ПО ШТУКАТУРКЕ ПОТОЛКОВ	100М2	2,0086	
70.1	000001	ЗАТРАТЫ ТРУДА РАБОЧИХ-СТРОИТЕЛЕЙ	ЧЕЛ-Ч	53,9	108,26354
70.2	000003	ЗАТРАТЫ ТРУДА МАШИНИСТОВ	ЧЕЛ-Ч	0,18	0,361548
70.3	001522	ПОДЪЕМНИКИ МАЧТОВЫЕ СТРОИТЕЛЬНЫЕ 0,5 Т	МАШ-Ч	0,02	0,040172
70.4	002499	АВТОМОБИЛИ БОРТОВЫЕ ГРУЗОПОДЪЕМНОСТЬЮ ДО 5 Т	МАШ-Ч	0,16	0,321376
70.5	031054	КРАСКИ ВОДОЭМУЛЬСИОННЫЕ	Т	0,069	0,1385934
70.6	031710	ШПАТЛЕВКА КЛЕЕВАЯ	Т	0,055	0,110473
70.7	035538	ШКУРКА ШЛИФОВАЛЬНАЯ ДВУХСЛОЙНАЯ С ЗЕРНИСТОСТЬЮ 40/25	М2	0,84	1,687224
70.8	044059	ВЕТОШЬ	КГ	0,31	0,622666
71	E61-2-1	РЕМОНТ ШТУКАТУРКИ ВНУТРЕННИХ СТЕН ПО КАМНЮ ИЗВЕСТКОВЫМ РАСТВОРОМ ПЛОЩАДЬЮ ОТДЕЛЬНЫХ МЕСТ: ДО 1 М2 ТОЛЩИНОЙ СЛОЯ ДО 20 ММ	100М2	0,86	
71.1	000001	ЗАТРАТЫ ТРУДА РАБОЧИХ-СТРОИТЕЛЕЙ	ЧЕЛ-Ч	203,07	174,6402
71.2	000003	ЗАТРАТЫ ТРУДА МАШИНИСТОВ	ЧЕЛ-Ч	0,67	0,5762
71.3	001522	ПОДЪЕМНИКИ МАЧТОВЫЕ СТРОИТЕЛЬНЫЕ 0,5 Т	МАШ-Ч	0,67	0,5762
71.4	009210	ВОДА	МЗ	0,35	0,301
71.5	043546	РАСТВОР ТЯЖЕЛЫЙ ИЗВЕСТКОВЫЙ	МЗ	2,2	1,892
71.6	099999	МУСОР СТРОИТЕЛЬНЫЙ	Т	3,38	2,9068
72	E15-2-19-7 ШНК.ДОП.5	СПЛОШНОЕ ВЫРАВНИВАНИЕ ПОВЕРХНОСТЕЙ ОДНОСЛОЙНАЯ ШТУКАТУРКА/ГИПСОВЫМИ СУХИМИ СМЕСЯМИ ТОЛЩИНОЙ ДО 10 ММ: СТЕН	100М2	4,6084	
72.1	000001	ЗАТРАТЫ ТРУДА РАБОЧИХ-СТРОИТЕЛЕЙ	ЧЕЛ-Ч	56	258,0704
72.2	000003	ЗАТРАТЫ ТРУДА МАШИНИСТОВ	ЧЕЛ-Ч	0,2	0,92168
72.3	000112	АВТОПОГРУЗЧИКИ 5 Т	МАШ-Ч	0,04	0,184336
72.4	000521	ДРЕЛИ ЭЛЕКТРИЧЕСКИЕ	МАШ-Ч	1,67	7,696028
72.5	001522	ПОДЪЕМНИКИ МАЧТОВЫЕ СТРОИТЕЛЬНЫЕ 0,5 Т	МАШ-Ч	0,16	0,737344
72.6	009219	ВОДА	МЗ	0,63	2,903292
72.7	012373	СМЕСЬ СУХАЯ ГИПСОВАЯ	Т	0,825	3,80193
72.8	031434	ГРУНТОВКА	Т	0,018	0,0829512
73	E15-2-19-11 ШНК.ДОП.12	НА КАЖДЫЙ ММ ИЗМЕНЕНИЯ ТОЛЩИНЫ ДОБАВЛЯЕТСЯ ИЛИ ИСКЛЮЧАЕТСЯ СТЕН К=8	100М2	-4,6084	
73.1	000001	ЗАТРАТЫ ТРУДА РАБОЧИХ-СТРОИТЕЛЕЙ	ЧЕЛ-Ч	40	-184,336
73.2	000003	ЗАТРАТЫ ТРУДА МАШИНИСТОВ	ЧЕЛ-Ч	0,16	-0,737344
73.3	000112	АВТОПОГРУЗЧИКИ 5 Т	МАШ-Ч	0,032	-0,1474688
73.4	000521	ДРЕЛИ ЭЛЕКТРИЧЕСКИЕ	МАШ-Ч	1,336	-6,1568224
73.5	001522	ПОДЪЕМНИКИ МАЧТОВЫЕ СТРОИТЕЛЬНЫЕ 0,5 Т	МАШ-Ч	0,128	-0,5898752
73.6	009219	ВОДА	МЗ	0,504	-2,3226336
73.7	012373	СМЕСЬ СУХАЯ ГИПСОВАЯ	Т	0,66	±3,041544
74	E15-4-5-3	ОКРАСКА ПОЛИВИНИЛАЦЕТАТНЫМИ ВОДОЭМУЛЬСИОННЫМИ СОСТАВАМИ УЛУЧШЕННАЯ ПО ШТУКАТУРКЕ СТЕН	100М2	4,1386	
74.1	000001	ЗАТРАТЫ ТРУДА РАБОЧИХ-СТРОИТЕЛЕЙ	ЧЕЛ-Ч	42,9	177,54594
74.2	000003	ЗАТРАТЫ ТРУДА МАШИНИСТОВ	ЧЕЛ-Ч	0,17	0,703562
74.3	001522	ПОДЪЕМНИКИ МАЧТОВЫЕ СТРОИТЕЛЬНЫЕ 0,5 Т	МАШ-Ч	0,02	0,082772
74.4	002499	АВТОМОБИЛИ БОРТОВЫЕ ГРУЗОПОДЪЕМНОСТЬЮ ДО 5 Т	МАШ-Ч	0,15	0,62079
74.5	031054	КРАСКИ ВОДОЭМУЛЬСИОННЫЕ	Т	0,063	0,2607318
74.6	031710	ШПАТЛЕВКА КЛЕЕВАЯ	Т	0,051	0,2110686
74.7	035538	ШКУРКА ШЛИФОВАЛЬНАЯ ДВУХСЛОЙНАЯ С ЗЕРНИСТОСТЬЮ 40/25	М2	0,84	3,476424
74.8	044059	ВЕТОШЬ	КГ	0,31	1,282966
75	E15-4-25-8	УЛУЧШЕННАЯ ОКРАСКА МАСЛЯНЫМИ СОСТАВАМИ ПО ШТУКАТУРКЕ СТЕН	100М2	0,9594	
75.1	000001	ЗАТРАТЫ ТРУДА РАБОЧИХ-СТРОИТЕЛЕЙ	ЧЕЛ-Ч	51,01	48,938994
75.2	000003	ЗАТРАТЫ ТРУДА МАШИНИСТОВ	ЧЕЛ-Ч	0,12	0,115128
75.3	001522	ПОДЪЕМНИКИ МАЧТОВЫЕ СТРОИТЕЛЬНЫЕ 0,5 Т	МАШ-Ч	0,01	0,009594
75.4	002499	АВТОМОБИЛИ БОРТОВЫЕ ГРУЗОПОДЪЕМНОСТЬЮ ДО 5 Т	МАШ-Ч	0,11	0,105534
75.5	031066	КРАСКИ МАСЛЯНЫЕ ГОТОВЫЕ К ПРИМЕНЕНИЮ ДЛЯ ВНУТРЕННИХ РАБОТ	Т	0,01837	0,017624178
75.6	031440	ГРУНТОВКИ МАСЛЯНЫЕ, ГОТОВЫЕ К ПРИМЕНЕНИЮ	Т	0,0075	0,0071955

75.7	031655	ОЛИФА ДЛЯ УЛУЧШЕННОЙ ОКРАСКИ (10% НАТУРАЛЬНОЙ, 90% КОМБИНИРОВАННОЙ)	Т	0,0113	0,01084122
75.8	031710	ШПАТЛЕВКА КЛЕЕВАЯ	Т	0,051	0,0489294
75.9	035512	ПЕМЗА ШЛАКОВАЯ (ЩЕБЕНЬ ПОРИСТЫЙ ИЗ МЕТАЛЛУРГИЧЕСКОГО ШЛАКА), МАРКА 600, ФРАКЦИЯ ОТ 5 ДО 10 ММ	М3	0,0024	0,00230256
75.10	035538	ШКУРКА ШЛИФОВАЛЬНАЯ ДВУХСЛОЙНАЯ С ЗЕРНИСТОСТЬЮ 40/25	М2	0,84	0,805896
75.11	044059	ВЕТОШЬ	КГ	0,31	0,297414
<b>76</b>	<b>E57-4-1</b>	<b>ПЕРЕСТИЛКА ДОЩАТЫХ ПОЛОВ: НЕ КРАШЕНЫХ</b>	<b>100М2</b>		<b>2,0086</b>
76.1	000001	ЗАТРАТЫ ТРУДА РАБОЧИХ-СТРОИТЕЛЕЙ	ЧЕЛ-Ч	121	243,0406
76.2	000003	ЗАТРАТЫ ТРУДА МАШИНИСТОВ	ЧЕЛ-Ч	0,4	0,80344
76.3	001195	МАШИНЫ ДЛЯ СТРОЖКИ ДЕРЕВЯННЫХ ПОЛОВ	МАШ-Ч	5,69	11,428934
76.4	001522	ПОДЪЕМНИКИ МАЧТОВЫЕ СТРОИТЕЛЬНЫЕ 0,5 Т	МАШ-Ч	0,3	0,60258
76.5	002499	АВТОМОБИЛИ БОРТОВЫЕ ГРУЗОПОДЪЕМНОСТЬЮ ДО 5 Т	МАШ-Ч	0,1	0,20086
76.6	030407	ГВОЗДИ СТРОИТЕЛЬНЫЕ	Т	0,024	0,0482064
76.7	044101	ДОСКИ ДЛЯ ПОКРЫТИЯ ПОЛОВ СО ШПУНТОМ И ГРЕБНЕМ АНТИСЕПТИРОВАННЫЕ	М3	0,19	0,381634
<b>77</b>	<b>E15-4-25-3</b>	<b>УЛУЧШЕННАЯ ОКРАСКА МАСЛЯНЫМИ СОСТАВАМИ ПО ДЕРЕВУ ПОЛОВ</b>	<b>100М2</b>		<b>2,0086</b>
77.1	000001	ЗАТРАТЫ ТРУДА РАБОЧИХ-СТРОИТЕЛЕЙ	ЧЕЛ-Ч	51,37	103,181782
77.2	000003	ЗАТРАТЫ ТРУДА МАШИНИСТОВ	ЧЕЛ-Ч	0,13	0,261118
77.3	001522	ПОДЪЕМНИКИ МАЧТОВЫЕ СТРОИТЕЛЬНЫЕ 0,5 Т	МАШ-Ч	0,02	0,040172
77.4	002499	АВТОМОБИЛИ БОРТОВЫЕ ГРУЗОПОДЪЕМНОСТЬЮ ДО 5 Т	МАШ-Ч	0,11	0,220946
77.5	031066	КРАСКИ МАСЛЯНЫЕ ГОТОВЫЕ К ПРИМЕНЕНИЮ ДЛЯ ВНУТРЕННИХ РАБОТ	Т	0,025	0,050215
77.6	031655	ОЛИФА ДЛЯ УЛУЧШЕННОЙ ОКРАСКИ (10% НАТУРАЛЬНОЙ, 90% КОМБИНИРОВАННОЙ)	Т	0,0116	0,02329976
77.7	031710	ШПАТЛЕВКА КЛЕЕВАЯ	Т	0,054	0,1084644
77.8	035512	ПЕМЗА ШЛАКОВАЯ (ЩЕБЕНЬ ПОРИСТЫЙ ИЗ МЕТАЛЛУРГИЧЕСКОГО ШЛАКА), МАРКА 600, ФРАКЦИЯ ОТ 5 ДО 10 ММ	М3	0,0024	0,00482064
77.9	035538	ШКУРКА ШЛИФОВАЛЬНАЯ ДВУХСЛОЙНАЯ С ЗЕРНИСТОСТЬЮ 40/25	М2	0,84	1,687224
77.10	044059	ВЕТОШЬ	КГ	0,31	0,622666
<b>ЭЛЕКТРООСВЕЩЕНИЕ</b>					
<b>78</b>	<b>E67-8-1</b>	<b>СМЕНА СВЕТИЛЬНИКОВ: С ЛАМПАМИ НАКАЛИВАНИЯ</b>	<b>100ШТ</b>		<b>0,24</b>
78.1	000001	ЗАТРАТЫ ТРУДА РАБОЧИХ-СТРОИТЕЛЕЙ	ЧЕЛ-Ч	89,1	21,384
78.2	000003	ЗАТРАТЫ ТРУДА МАШИНИСТОВ	ЧЕЛ-Ч	0,03	0,0072
78.3	001522	ПОДЪЕМНИКИ МАЧТОВЫЕ СТРОИТЕЛЬНЫЕ 0,5 Т	МАШ-Ч	0,03	0,0072
<b>79</b>	<b>ССЦПОДИ24</b>	<b>СВЕТИЛЬНИК АКРИЛ LED-24W</b>	<b>ШТ</b>		<b>24</b>
<b>80</b>	<b>E67-9-1</b>	<b>СМЕНА: ВЫКЛЮЧАТЕЛЕЙ</b>	<b>100ШТ</b>		<b>0,1</b>
80.1	000001	ЗАТРАТЫ ТРУДА РАБОЧИХ-СТРОИТЕЛЕЙ	ЧЕЛ-Ч	24,1	2,41
80.2	044066	ВЫКЛЮЧАТЕЛИ	ШТ	100	10
<b>81</b>	<b>E67-9-2</b>	<b>СМЕНА: РОЗЕТОК</b>	<b>100ШТ</b>		<b>0,21</b>
81.1	000001	ЗАТРАТЫ ТРУДА РАБОЧИХ-СТРОИТЕЛЕЙ	ЧЕЛ-Ч	24,1	5,061
81.2	046282	ШТЕПСЕЛЬНЫЕ РОЗЕТКИ	ШТ	100	21
<b>РАЗДЕЛ: 3</b>					
<b>ОБЩЕСТРОИТЕЛЬНЫЕ РАБОТЫ</b>					
<b>82</b>	<b>E53-20-4</b>	<b>КЛАДКА ОТДЕЛЬНЫХ УЧАСТКОВ СТЕН ИЗ КИРПИЧА: ВНУТРЕННИХ</b>	<b>100М3</b>		<b>0,0029</b>
82.1	000001	ЗАТРАТЫ ТРУДА РАБОЧИХ-СТРОИТЕЛЕЙ	ЧЕЛ-Ч	1042	3,0218
82.2	000003	ЗАТРАТЫ ТРУДА МАШИНИСТОВ	ЧЕЛ-Ч	39	0,1131
82.3	009210	ВОДА	М3	4,4	0,01276
82.4	009902	КИРПИЧ ГЛИНЯНЫЙ ОБЫКНОВЕННЫЙ М-75	1000ШТ	40	0,116
82.5	012121	РАСТВОР ЦЕМЕНТНО-ИЗВЕСТКОВЫЙ М50	М3	23,6	0,06844
<b>83</b>	<b>E56-2-1</b>	<b>СНЯТИЕ ОКОННЫХ ПЕРЕПЛЕТОВ: АЛЮМИНЕВЫХ</b>	<b>100М2</b>		<b>0,0648</b>
83.1	000001	ЗАТРАТЫ ТРУДА РАБОЧИХ-СТРОИТЕЛЕЙ	ЧЕЛ-Ч	33,06	2,142288
83.2	000003	ЗАТРАТЫ ТРУДА МАШИНИСТОВ	ЧЕЛ-Ч	0,48	0,031104
83.3	001522	ПОДЪЕМНИКИ МАЧТОВЫЕ СТРОИТЕЛЬНЫЕ 0,5 Т	МАШ-Ч	0,48	0,031104
83.4	099999	МУСОР СТРОИТЕЛЬНЫЙ	Т	2,52	0,163296
<b>84</b>	<b>E56-10-1</b>	<b>СНЯТИЕ ДВЕРНЫХ ПОЛОТЕН</b>	<b>100М2</b>		<b>0,0378</b>



84.1	000001	ЗАТРАТЫ ТРУДА РАБОЧИХ-СТРОИТЕЛЕЙ	ЧЕЛ-Ч	36,28	1,371384
84.2	099999	МУСОР СТРОИТЕЛЬНЫЙ	Т	1,18	0,044604
<b>85</b>	<b>Е56-3-2</b>	<b>СНЯТИЕ ПОДОКОННЫХ ДОСОК: ДЕРЕВЯННЫХ В ЗДАНИЯХ КАМЕННЫХ</b>	<b>100М2</b>	<b>0,0405</b>	
85.1	000001	ЗАТРАТЫ ТРУДА РАБОЧИХ-СТРОИТЕЛЕЙ	ЧЕЛ-Ч	94,97	3,846285
85.2	099999	МУСОР СТРОИТЕЛЬНЫЙ	Т	3,5	0,14175
<b>86</b>	<b>Е58-3-1</b>	<b>РАЗБОРКА МЕЛКИХ ПОКРЫТИЙ И ОБДЕЛОК ИЗ ЛИСТОВОЙ СТАЛИ: ПОЯСКОВ, САНДРИКОВ, ЖЕЛОБОВ, ОТЛИВОВ, СВЕСОВ И Т.П.</b>	<b>100М</b>	<b>0,0405</b>	
86.1	000001	ЗАТРАТЫ ТРУДА РАБОЧИХ-СТРОИТЕЛЕЙ	ЧЕЛ-Ч	9,1	0,36855
86.2	000975	ЛЕБЕДКИ ЭЛЕКТРИЧЕСКИЕ, ТЯГОВЫМ УСИЛИЕМ ДО 5,79 (0,59) КН (Т)	МАШ-Ч	0,12	0,00486
86.3	099999	МУСОР СТРОИТЕЛЬНЫЙ	Т	0,12	0,00486
<b>НАРУЖНАЯ ОТДЕЛКА</b>					
<b>87</b>	<b>Е54-3-2</b>	<b>РАЗБОРКА ПОДШИВКИ ПОТОЛКОВ: ЧИСТОЙ ИЗ ФАНЕРЫ</b>	<b>100М2</b>	<b>0,105</b>	
87.1	000001	ЗАТРАТЫ ТРУДА РАБОЧИХ-СТРОИТЕЛЕЙ	ЧЕЛ-Ч	14,79	1,55295
87.2	000003	ЗАТРАТЫ ТРУДА МАШИНИСТОВ	ЧЕЛ-Ч	0,09	0,00945
87.3	001522	ПОДЪЕМНИКИ МАЧТОВЫЕ СТРОИТЕЛЬНЫЕ 0,5 Т	МАШ-Ч	0,09	0,00945
87.4	099999	МУСОР СТРОИТЕЛЬНЫЙ	Т	0,35	0,03675
<b>88</b>	<b>Е15-1-92-1 ШНК.ДОП.9</b>	<b>РАСКРОЙ И ИЗГОТОВЛЕНИЕ ПАНЕЛЕЙ ИЗ ЛИСТОВ «ТУНКАФОН»</b>	<b>100М2</b>	<b>0,145</b>	
88.1	000001	ЗАТРАТЫ ТРУДА РАБОЧИХ-СТРОИТЕЛЕЙ	ЧЕЛ-Ч	191,14	27,7153
88.2	000003	ЗАТРАТЫ ТРУДА МАШИНИСТОВ	ЧЕЛ-Ч	49,2	7,134
88.3	000521	ДРЕЛИ ЭЛЕКТРИЧЕСКИЕ	МАШ-Ч	9,23	1,33835
88.4	001523	ПИЛА ДИСКОВАЯ ЭЛЕКТРИЧЕСКАЯ	МАШ-Ч	26,45	3,83525
88.5	002667	СТАНКИ ФРЕЗЕРНЫЕ	МАШ-Ч	49,2	7,134
88.6	030625	ВЫТЯЖНЫЕ КЛЕПКИ	ШТ	1200	174
<b>89</b>	<b>Е15-1-94-2 ШНК.ДОП.9</b>	<b>ОБЛИЦОВКА КАРНИЗНЫХ ПОВЕРХНОСТЕЙ ДЕКОРАТИВНЫМИ ПАНЕЛЯМИ ТИПА «ТУНКАФОН»: СТЕН ПО ГОТОВОМУ КАРКАСУ</b>	<b>100М2</b>	<b>0,145</b>	
89.1	000001	ЗАТРАТЫ ТРУДА РАБОЧИХ-СТРОИТЕЛЕЙ	ЧЕЛ-Ч	113,01	16,38645
89.2	000003	ЗАТРАТЫ ТРУДА МАШИНИСТОВ	ЧЕЛ-Ч	0,45	0,06525
89.3	000521	ДРЕЛИ ЭЛЕКТРИЧЕСКИЕ	МАШ-Ч	2	0,29
89.4	001522	ПОДЪЕМНИКИ МАЧТОВЫЕ СТРОИТЕЛЬНЫЕ 0,5 Т	МАШ-Ч	0,26	0,0377
89.5	002209	ШУРУПОВЕРТЫ СТРОИТЕЛЬНО-МОНТАЖНЫЕ	МАШ-Ч	5,4	0,783
89.6	002509	АВТОМОБИЛИ БОРТОВЫЕ ГРУЗОПОДЪЕМНОСТЬЮ ДО 5 Т	МАШ-Ч	0,19	0,02755
89.7	029160	ВИНТЫ САМОНАРЕЗАЮЩИЕ	ШТ	2400	348
<b>90</b>	<b>ССЦПОТУНК</b>	<b>ПЛИТА ТУНКАФОН</b>	<b>М2</b>	<b>15,95</b>	
<b>91</b>	<b>ССЦПОПРОФ</b>	<b>ПРОФИЛЬ НАПРАВЛЯЮЩИЙ</b>	<b>М</b>	<b>72,5</b>	
<b>92</b>	<b>Е67-8-1</b>	<b>СМЕНА СВЕТИЛЬНИКОВ: С ЛАМПАМИ НАКАЛИВАНИЯ</b>	<b>100ШТ</b>	<b>0,02</b>	
92.1	000001	ЗАТРАТЫ ТРУДА РАБОЧИХ-СТРОИТЕЛЕЙ	ЧЕЛ-Ч	89,1	1,782
92.2	000003	ЗАТРАТЫ ТРУДА МАШИНИСТОВ	ЧЕЛ-Ч	0,03	0,0006
92.3	001522	ПОДЪЕМНИКИ МАЧТОВЫЕ СТРОИТЕЛЬНЫЕ 0,5 Т	МАШ-Ч	0,03	0,0006
<b>93</b>	<b>ССЦПОДИ18</b>	<b>СВЕТИЛЬНИК АКРИЛ LED-18W</b>	<b>ШТ</b>	<b>2</b>	
<b>94</b>	<b>Е67-9-1</b>	<b>СМЕНА: ВЫКЛЮЧАТЕЛЕЙ</b>	<b>100ШТ</b>	<b>0,01</b>	
94.1	000001	ЗАТРАТЫ ТРУДА РАБОЧИХ-СТРОИТЕЛЕЙ	ЧЕЛ-Ч	24,1	0,241
94.2	044066	ВЫКЛЮЧАТЕЛИ	ШТ	100	1
<b>95</b>	<b>Е46-2-9-2</b>	<b>ОТБИВКА ШТУКАТУРКИ С ПОВЕРХНОСТЕЙ СТЕН И ПОТОЛКОВ КИРПИЧНЫХ</b>	<b>100М2</b>	<b>0,52</b>	
95.1	000001	ЗАТРАТЫ ТРУДА РАБОЧИХ-СТРОИТЕЛЕЙ	ЧЕЛ-Ч	22,82	11,8664
<b>96</b>	<b>Е15-2-1-1</b>	<b>УЛУЧШЕННАЯ ШТУКАТУРКА ЦЕМЕНТНО-ИЗВЕСТКОВЫМ РАСТВОРОМ ПО КАМНЮ СТЕН</b>	<b>100М2</b>	<b>0,52</b>	
96.1	000001	ЗАТРАТЫ ТРУДА РАБОЧИХ-СТРОИТЕЛЕЙ	ЧЕЛ-Ч	70,88	36,8576
96.2	000003	ЗАТРАТЫ ТРУДА МАШИНИСТОВ	ЧЕЛ-Ч	2,78	1,4456
96.3	000976	ЛЕБЕДКИ ЭЛЕКТРИЧЕСКИЕ, ТЯГОВЫМ УСИЛИЕМ ДО 12,26 (1,25) КН (Т)	МАШ-Ч	0,9	0,468
96.4	001608	РАСТВОРОНАСОСЫ 3 МЗ/Ч	МАШ-Ч	2,78	1,4456
96.5	009219	ВОДА	МЗ	0,35	0,182
96.6	012138	РАСТВОР ЦЕМЕНТНО-ИЗВЕСТКОВЫЙ 1:1:6	МЗ	1,89	0,9828
<b>97</b>	<b>Е15-2-39-3 ШНК.ДОП.11</b>	<b>ОТДЕЛКА НАРУЖНЫХ СТЕН ПО ПОДГОТОВЛЕННЫМ ПОВЕРХНОСТЯМ ДЕКОРАТИВНЫМ ПОКРЫТИЕМ ПОД ИМИТАЦИЮ НАТУРАЛЬНОГО КАМНЯ «ТРАВЕРТИН». СПЛОШНОЕ НАНЕСЕНИЕ С ПОЛИРОВОЙ ПОВЕРХНОСТИ /БЕЗ РИСУНКА/ С РАСХОДОМ 200 КГ РУЧНЫМ СПОСОБОМ</b>	<b>100М2</b>	<b>0,52</b>	
97.1	000001	ЗАТРАТЫ ТРУДА РАБОЧИХ-СТРОИТЕЛЕЙ	ЧЕЛ-Ч	90	46,8

97.2	000003	ЗАТРАТЫ ТРУДА МАШИНИСТОВ	ЧЕЛ-Ч	0,4	0,208
97.3	000521	ДРЕЛИ ЭЛЕКТРИЧЕСКИЕ	МАШ-Ч	0,59	0,3068
97.4	001147	МАШИНЫ ШЛИФОВАЛЬНЫЕ ЭЛЕКТРИЧЕСКИЕ	МАШ-Ч	9	4,68
97.5	001522	ПОДЪЕМНИКИ МАЧТОВЫЕ СТРОИТЕЛЬНЫЕ 0,5 Т	МАШ-Ч	0,2	0,104
97.6	002509	АВТОМОБИЛИ БОРТОВЫЕ ГРУЗОПОДЪЕМНОСТЬЮ ДО 5 Т	МАШ-Ч	0,2	0,104
97.7	002517	АГРЕГАТЫ ОКРАСОЧНЫЕ С ПНЕВМАТИЧЕСКИМ РАСПЫЛЕНИЕМ ДЛЯ ОКРАСКИ ФАСАДОВ ЗДАНИЙ, 500 МЗ/Ч, МОЩНОСТЬЮ 1 КВТ	МАШ-Ч	16,06	8,3512
97.8	009219	ВОДА	МЗ	0,06	0,0312
97.9	031641	ГРУНТОВКА НА ОСНОВЕ МИКРОКАЛЬЦИТА	КГ	20	10,4
97.10	035538	ШКУРКА ШЛИФОВАЛЬНАЯ ДВУХСЛОЙНАЯ С ЗЕРНИСТОСТЬЮ 40/25	М2	0,5	0,26
97.11	038726	КОЛЕР	КГ	0,5	0,26
97.12	042908	ЛАК ВОДНО-ДИСПЕРСИОННЫЙ «STONEMIX» НА ОСНОВЕ АКРИЛА	КГ	38	19,76
97.13	043103	СМЕСЬ УНИВЕРСАЛЬНАЯ ДЕКОРАТИВНАЯ «STONEMIX» НА ОСНОВЕ ТРАВЕРТИНА	КГ	200	104
97.14	044059	ВЕТОШЬ	КГ	0,01	0,0052
97.15	046051	ДИСК ПОЛИРОВОЧНЫЙ 125 ММ	ШТ	4	2,08
97.16	046116	СКОТЧ МАЛЯРНЫЙ	М	1000	520
<b>98</b>	<b>E15-4-25-8</b>	<b>УЛУЧШЕННАЯ ОКРАСКА МАСЛЯНЫМИ СОСТАВАМИ ПО ШТУКАТУРКЕ СТЕН</b>	<b>100М2</b>	<b>0,066</b>	
98.1	000001	ЗАТРАТЫ ТРУДА РАБОЧИХ-СТРОИТЕЛЕЙ	ЧЕЛ-Ч	51,01	3,36666
98.2	000003	ЗАТРАТЫ ТРУДА МАШИНИСТОВ	ЧЕЛ-Ч	0,12	0,00792
98.3	001522	ПОДЪЕМНИКИ МАЧТОВЫЕ СТРОИТЕЛЬНЫЕ 0,5 Т	МАШ-Ч	0,01	0,00066
98.4	002499	АВТОМОБИЛИ БОРТОВЫЕ ГРУЗОПОДЪЕМНОСТЬЮ ДО 5 Т	МАШ-Ч	0,11	0,00726
98.5	031066	КРАСКИ МАСЛЯНЫЕ ГОТОВЫЕ К ПРИМЕНЕНИЮ ДЛЯ ВНУТРЕННИХ РАБОТ	Т	0,01837	0,00121242
98.6	031440	ГРУНТОВКИ МАСЛЯНЫЕ, ГОТОВЫЕ К ПРИМЕНЕНИЮ	Т	0,0075	0,000495
98.7	031655	ОЛИФА ДЛЯ УЛУЧШЕННОЙ ОКРАСКИ (10% НАТУРАЛЬНОЙ, 90% КОМБИНИРОВАННОЙ)	Т	0,0113	0,0007458
98.8	031710	ШПАТЛЕВКА КЛЕЕВАЯ	Т	0,051	0,003366
98.9	035512	ПЕМЗА ШЛАКОВАЯ (ЩЕБЕНЬ ПОРИСТЫЙ ИЗ МЕТАЛЛУРГИЧЕСКОГО ШЛАКА), МАРКА 600, ФРАКЦИЯ ОТ 5 ДО 10 ММ	МЗ	0,0024	0,0001584
98.10	035538	ШКУРКА ШЛИФОВАЛЬНАЯ ДВУХСЛОЙНАЯ С ЗЕРНИСТОСТЬЮ 40/25	М2	0,84	0,05544
98.11	044059	ВЕТОШЬ	КГ	0,31	0,02046
<b>99</b>	<b>E11-1-2-9</b>	<b>УСТРОЙСТВО ПОДСТИЛАЮЩИХ СЛОЕВ БЕТОННЫХ</b>	<b>МЗ</b>	<b>5,18</b>	
99.1	000001	ЗАТРАТЫ ТРУДА РАБОЧИХ-СТРОИТЕЛЕЙ	ЧЕЛ-Ч	1,8	9,324
99.2	000404	ВИБРАТОРЫ ПОВЕРХНОСТНЫЕ	МАШ-Ч	0,48	2,4864
99.3	009219	ВОДА	МЗ	0,35	1,813
99.4	032105	МАСТИКА БИТУМНО-ЛАТЕКСНАЯ КРОВЕЛЬНАЯ	Т	0,002	0,01036
99.5	036138	ПИЛОМАТЕРИАЛЫ ХВОЙНЫХ ПОРОД, ДОСКИ НЕОБРЕЗНЫЕ ДЛИНОЙ 2-3,75 М, ВСЕ ШИРИНЫ, ТОЛЩИНОЙ 32-40 ММ IV СОРТА	МЗ	0,001	0,00518
99.6	045021	БЕТОН ТЯЖЕЛЫЙ, КЛАСС В 7,5 (М100)	МЗ	1,02	5,2836
<b>ПРОЕМЫ</b>					
<b>100</b>	<b>E10-1-36-3 ШНК.ДОП.6</b>	<b>УСТАНОВКА В ЖИЛЫХ И ОБЩЕСТВЕННЫХ ЗДАНИЯХ ОКОННЫХ БЛОКОВ ИЗ ДЕРЕВО АЛЮМИНИЯ, АЛЮМИНИЯ, МЕТАЛЛОПЛАСТИКА В КАМЕННЫХ СТЕНАХ, ОТКРЫВАЮЩИМИСЯ /ПОВОРОТНЫХ, ОТКИДНЫХ, ПОВОРОТНО-ОТКИДНЫХ/:С ПЛОЩАДЬЮ ПРОЕМА ДО 5 М2</b>	<b>100М2</b>	<b>0,0576</b>	
100.1	000001	ЗАТРАТЫ ТРУДА РАБОЧИХ-СТРОИТЕЛЕЙ	ЧЕЛ-Ч	100,43	5,784768
100.2	000003	ЗАТРАТЫ ТРУДА МАШИНИСТОВ	ЧЕЛ-Ч	4,09	0,235584
100.3	000762	КРАНЫ НА АВТОМОБИЛЬНОМ ХОДУ ПРИ РАБОТЕ НА ДРУГИХ ВИДАХ СТРОИТЕЛЬСТВА (КРОМЕ МАГИСТРАЛЬНЫХ ТРУБОПРОВОДОВ) 10 Т	МАШ-Ч	2,46	0,141696
100.4	001522	ПОДЪЕМНИКИ МАЧТОВЫЕ СТРОИТЕЛЬНЫЕ 0,5 Т	МАШ-Ч	2,26	0,130176
100.5	002209	ШУРУПОВЕРТЫ СТРОИТЕЛЬНО-МОНТАЖНЫЕ	МАШ-Ч	6,48	0,373248
100.6	002509	АВТОМОБИЛИ БОРТОВЫЕ ГРУЗОПОДЪЕМНОСТЬЮ ДО 5 Т	МАШ-Ч	1,63	0,093888
100.7	002875	ПЕРФОРАТОРЫ ЭЛЕКТРИЧЕСКИЕ	МАШ-Ч	9,97	0,574272
100.8	029962	ЗАКЛАДНЫЕ ДЕТАЛИ ИЗ АЛЮМИНИЕВОГО ПРОФИЛЯ РАЗМЕРОМ 60Х27Х0,6	М	40	2,304
100.9	031478	ДЮБЕЛЬ-ПРОБКИ ДЛИНОЙ 65 ММ	ШТ	320	18,432
100.10	076853	ШУРУПЫ-САМОРЕЗЫ 35 ММ	КГ	1,15	0,06624

100.11	080625	ПЕНА МОНТАЖНАЯ (ГЕРМЕТИК ПЕНОПОЛИУРЕТАНОВЫЙ ТИПА МАКРОФЛЕКС, SOUDAL) ДЛЯ ГЕРМЕТИЗАЦИИ СТЫКОВ В БАЛЛОНЧИКЕ ЕМКОСТЬЮ 0,75 Л	ШТ	30	1,728
101	C126-271-84	СТОИМОСТЬ ОКОННЫХ БЛОКОВ ПЛАСТИКОВАЯ	M2	5,76	
102	E10-1-37-1 ШНК.ДОП.6	УСТАНОВКА БЛОКОВ В НАРУЖНЫХ И ВНУТРЕННИХ ДВЕРНЫХ ПРОЕМАХ:В КАМЕННЫХ СТЕНАХ ПЛОЩАДЬЮ ПРОЕМА ДО 3 М2	100M2	0,0378	
102.1	000001	ЗАТРАТЫ ТРУДА РАБОЧИХ-СТРОИТЕЛЕЙ	ЧЕЛ-Ч	89,47	3,381966
102.2	000003	ЗАТРАТЫ ТРУДА МАШИНИСТОВ	ЧЕЛ-Ч	3,65	0,13797
102.3	000762	КРАНЫ НА АВТОМОБИЛЬНОМ ХОДУ ПРИ РАБОТЕ НА ДРУГИХ ВИДАХ СТРОИТЕЛЬСТВА (КРОМЕ МАГИСТРАЛЬНЫХ ТРУБОПРОВОДОВ) 10 Т	МАШ-Ч	1,66	0,062748
102.4	001522	ПОДЪЕМНИКИ МАЧТОВЫЕ СТРОИТЕЛЬНЫЕ 0,5 Т	МАШ-Ч	9,69	0,366282
102.5	002209	ШУРУПОВЕРТЫ СТРОИТЕЛЬНО-МОНТАЖНЫЕ	МАШ-Ч	3,84	0,145152
102.6	002509	АВТОМОБИЛИ БОРТОВЫЕ ГРУЗОПОДЪЕМНОСТЬЮ ДО 5 Т	МАШ-Ч	1,99	0,075222
102.7	002875	ПЕРФОРАТОРЫ ЭЛЕКТРИЧЕСКИЕ	МАШ-Ч	5,91	0,223398
102.8	029962	ЗАКЛАДНЫЕ ДЕТАЛИ ИЗ АЛЮМИНИЕВОГО ПРОФИЛЯ РАЗМЕРОМ 60X27X0,6	М	66	2,4948
102.9	031478	ДЮБЕЛЬ-ПРОБКИ ДЛИНОЙ 65 ММ	ШТ	533	20,1474
102.10	076853	ШУРУПЫ-САМОРЕЗЫ 35 ММ	КГ	1,92	0,072576
102.11	080625	ПЕНА МОНТАЖНАЯ (ГЕРМЕТИК ПЕНОПОЛИУРЕТАНОВЫЙ ТИПА МАКРОФЛЕКС, SOUDAL) ДЛЯ ГЕРМЕТИЗАЦИИ СТЫКОВ В БАЛЛОНЧИКЕ ЕМКОСТЬЮ 0,75 Л	ШТ	30	1,134
103	C126-272-84	СТОИМОСТЬ ДВЕРНЫХ БЛОКОВ АЛЮМИНОВАЯ	M2	3,78	
104	E10-1-35-1 ШНК.ДОП.4	УСТАНОВКА ПОДОКОННЫХ ДОСОК ИЗ ПВХ В КАМЕННЫХ СТЕНАХ ТОЛЩИНОЙ ДО 0,51 М.	100М	0,0405	
104.1	000001	ЗАТРАТЫ ТРУДА РАБОЧИХ-СТРОИТЕЛЕЙ	ЧЕЛ-Ч	21,19	0,858195
104.2	000003	ЗАТРАТЫ ТРУДА МАШИНИСТОВ	ЧЕЛ-Ч	0,19	0,007695
104.3	001522	ПОДЪЕМНИКИ МАЧТОВЫЕ СТРОИТЕЛЬНЫЕ 0,5 Т	МАШ-Ч	0,04	0,00162
104.4	002509	АВТОМОБИЛИ БОРТОВЫЕ ГРУЗОПОДЪЕМНОСТЬЮ ДО 5 Т	МАШ-Ч	0,15	0,006075
104.5	081864	КЛИНЬЯ ДЕРЕВЯННЫЕ	ШТ	400	16,2
104.6	098988	ДОСКИ ПОДОКОННЫЕ ИЗ ПВХ И МДФ	М	101	4,0905
105	E12-1-10-1	УСТРОЙСТВО МЕЛКИХ ПОКРЫТИЙ [БРАНДМАУЭРЫ, ПАРАПЕТЫ, СВЕСЫ И Т.П.] ИЗ ЛИСТОВОЙ ОЦИНКОВАННОЙ СТАЛИ	100M2	0,01215	
105.1	000001	ЗАТРАТЫ ТРУДА РАБОЧИХ-СТРОИТЕЛЕЙ	ЧЕЛ-Ч	112,75	1,3699125
105.2	000003	ЗАТРАТЫ ТРУДА МАШИНИСТОВ	ЧЕЛ-Ч	0,27	0,0032805
105.3	002509	АВТОМОБИЛИ БОРТОВЫЕ ГРУЗОПОДЪЕМНОСТЬЮ ДО 5 Т	МАШ-Ч	0,07	0,0008505
105.4	030405	ГВОЗДИ ТОЛЕВЫЕ КРУГЛЫЕ 3,0X40 ММ	Т	0,004	0,000049
105.5	032522	ПРОВОЛОКА КАНАТНАЯ ОЦИНКОВАННАЯ ДИАМЕТРОМ 3 ММ	Т	0,012	0,0001458
105.6	033731	СТАЛЬ ОЦИНКОВАННАЯ ЛИСТОВАЯ ТОЛЩИНА ЛИСТА 0,50 ММ	Т	0,407	0,00494505
<b>ВНУТРЕННЯЯ ОТДЕЛКА</b>					
106	E54-3-2	РАЗБОРКА ПОДШИВКИ ПОТОЛКОВ: ЧИСТОЙ ИЗ ФАНЕРЫ	100M2	0,3036	
106.1	000001	ЗАТРАТЫ ТРУДА РАБОЧИХ-СТРОИТЕЛЕЙ	ЧЕЛ-Ч	14,79	4,490244
106.2	000003	ЗАТРАТЫ ТРУДА МАШИНИСТОВ	ЧЕЛ-Ч	0,09	0,027324
106.3	001522	ПОДЪЕМНИКИ МАЧТОВЫЕ СТРОИТЕЛЬНЫЕ 0,5 Т	МАШ-Ч	0,09	0,027324
106.4	099999	МУСОР СТРОИТЕЛЬНЫЙ	Т	0,35	0,10626
107	E15-1-52-1 ШНК.ДОП.1	УСТРОЙСТВО ПОДВЕСНОГО ПОТОЛКА ГИПСОКАРТОННЫМИ ПЛИТАМИ КНАУФ ПО МЕТАЛЛИЧЕСКИМ НЕСУЩИМ КОНСТРУКЦИЯМ, ПРОСТОЙ СЛОЖНОСТИ	100M2	0,3036	
107.1	000001	ЗАТРАТЫ ТРУДА РАБОЧИХ-СТРОИТЕЛЕЙ	ЧЕЛ-Ч	387,13	117,532668
107.2	000521	ДРЕЛИ ЭЛЕКТРИЧЕСКИЕ	МАШ-Ч	41,4	12,56904
107.3	001523	ПИЛА ДИСКОВАЯ ЭЛЕКТРИЧЕСКАЯ	МАШ-Ч	137,7	41,80572
107.4	002875	ПЕРФОРАТОРЫ ЭЛЕКТРИЧЕСКИЕ	МАШ-Ч	59,28	17,997408
107.5	030325	ВИНТЫ САМОНАРЕЗАЮЩИЕ СМ1-35	Т	0,0146	0,00443256
107.6	031017	КРАСКИ ЦВЕТНЫЕ, ГОТОВЫЕ К ПРИМЕНЕНИЮ ДЛЯ ВНУТРЕННИХ РАБОТ МА-25 ГОЛУБАЯ, ОРАНЖЕВО-БЕЖЕВАЯ	Т	0,0031	0,00094116
107.7	032299	ГИПСОКАРТОННАЯ ПЛИТКА "KNAUF"	M2	108	32,7888
107.8	035523	НАКОНЕЧНИК ПОЛИЭТИЛЕНОВЫЙ	1000ШТ	0,9	0,27324
107.9	040963	ЯКОРНЫЙ ПОДВЕС С ПРОВОЛОКОЙ	М	300	91,08
107.10	040964	ПРЯМОЙ ПОДВЕС	М	120	36,432
107.11	040965	УДЛИНИТЕЛЬ	М	150	45,54

107.12	040966	СОЕДИНИТЕЛЬ 1-ГО УРОВНЯ	М	72	21,8592
107.13	040967	СОЕДИНИТЕЛЬ 2-ГО УРОВНЯ	М	72	21,8592
107.14	040968	ШПАТЛЕВКА KNAUF	Т	0,083	0,0251988
107.15	040969	ЛЕНТА САМОКЛЕЮЩАЯСЯ KNAUF	Т	0,0025	0,000759
107.16	049307	ПРОФИЛЬ 60X27X0,6	М	510	154,836
<b>108</b>	<b>E62-41-1</b>	<b>ОЧИСТКА ВРУЧНУЮ ПОВЕРХНОСТИ СТЕН И ПОТОЛКОВ ОТ СТАРОЙ КРАСКИ</b>	<b>100М2</b>	<b>0,8265</b>	
108.1	000001	ЗАТРАТЫ ТРУДА РАБОЧИХ-СТРОИТЕЛЕЙ	ЧЕЛ-Ч	20,8	17,1912
<b>109</b>	<b>E15-4-5-4</b>	<b>ОКРАСКА ПОЛИВИНИЛАЦЕТАТНЫМИ ВОДОЭМУЛЬСИОННЫМИ СОСТАВАМИ УЛУЧШЕННАЯ ПО ШТУКАТУРКЕ ПОТОЛКОВ</b>	<b>100М2</b>	<b>0,3036</b>	
109.1	000001	ЗАТРАТЫ ТРУДА РАБОЧИХ-СТРОИТЕЛЕЙ	ЧЕЛ-Ч	53,9	16,36404
109.2	000003	ЗАТРАТЫ ТРУДА МАШИНИСТОВ	ЧЕЛ-Ч	0,18	0,054648
109.3	001522	ПОДЪЕМНИКИ МАЧТОВЫЕ СТРОИТЕЛЬНЫЕ 0,5 Т	МАШ-Ч	0,02	0,006072
109.4	002499	АВТОМОБИЛИ БОРТОВЫЕ ГРУЗОПОДЪЕМНОСТЬЮ ДО 5 Т	МАШ-Ч	0,16	0,048576
109.5	031054	КРАСКИ ВОДОЭМУЛЬСИОННЫЕ	Т	0,069	0,0209484
109.6	031710	ШПАТЛЕВКА КЛЕЕВАЯ	Т	0,055	0,016698
109.7	035538	ШКУРКА ШЛИФОВАЛЬНАЯ ДВУХСЛОЙНАЯ С ЗЕРНИСТОСТЬЮ 40/25	М2	0,84	0,255024
109.8	044059	ВЕТОШЬ	КГ	0,31	0,094116
<b>110</b>	<b>E15-2-19-7 ШНК.ДОП.5</b>	<b>СПЛОШНОЕ ВЫРАВНИВАНИЕ ПОВЕРХНОСТЕЙ /ОДНОСЛОЙНАЯ ШТУКАТУРКА/ ГИПСОВЫМИ СУХИМИ СМЕСЯМИ ТОЛЩИНОЙ ДО 10 ММ: СТЕН</b>	<b>100М2</b>	<b>0,8265</b>	
110.1	000001	ЗАТРАТЫ ТРУДА РАБОЧИХ-СТРОИТЕЛЕЙ	ЧЕЛ-Ч	56	46,284
110.2	000003	ЗАТРАТЫ ТРУДА МАШИНИСТОВ	ЧЕЛ-Ч	0,2	0,1653
110.3	000112	АВТОПОГРУЗЧИКИ 5 Т	МАШ-Ч	0,04	0,03306
110.4	000521	ДРЕЛИ ЭЛЕКТРИЧЕСКИЕ	МАШ-Ч	1,67	1,380255
110.5	001522	ПОДЪЕМНИКИ МАЧТОВЫЕ СТРОИТЕЛЬНЫЕ 0,5 Т	МАШ-Ч	0,16	0,13224
110.6	009219	ВОДА	М3	0,63	0,520695
110.7	012373	СМЕСЬ СУХАЯ ГИПСОВАЯ	Т	0,825	0,6818625
110.8	031434	ГРУНТОВКА	Т	0,018	0,014877
<b>111</b>	<b>E15-2-19-11 ШНК.ДОП.12</b>	<b>НА КАЖДЫЙ ММ ИЗМЕНЕНИЯ ТОЛЩИНЫ ДОБАВЛЯЕТСЯ ИЛИ ИСКЛЮЧАЕТСЯ СТЕН К=8</b>	<b>100М2</b>	<b>-0,8265</b>	
111.1	000001	ЗАТРАТЫ ТРУДА РАБОЧИХ-СТРОИТЕЛЕЙ	ЧЕЛ-Ч	40	-33,06
111.2	000003	ЗАТРАТЫ ТРУДА МАШИНИСТОВ	ЧЕЛ-Ч	0,16	-0,13224
111.3	000112	АВТОПОГРУЗЧИКИ 5 Т	МАШ-Ч	0,032	-0,026448
111.4	000521	ДРЕЛИ ЭЛЕКТРИЧЕСКИЕ	МАШ-Ч	1,336	-1,104204
111.5	001522	ПОДЪЕМНИКИ МАЧТОВЫЕ СТРОИТЕЛЬНЫЕ 0,5 Т	МАШ-Ч	0,128	-0,105792
111.6	009219	ВОДА	М3	0,504	-0,416556
111.7	012373	СМЕСЬ СУХАЯ ГИПСОВАЯ	Т	0,66	-0,54549
<b>112</b>	<b>E15-4-5-3</b>	<b>ОКРАСКА ПОЛИВИНИЛАЦЕТАТНЫМИ ВОДОЭМУЛЬСИОННЫМИ СОСТАВАМИ УЛУЧШЕННАЯ ПО ШТУКАТУРКЕ СТЕН</b>	<b>100М2</b>	<b>0,5205</b>	
112.1	000001	ЗАТРАТЫ ТРУДА РАБОЧИХ-СТРОИТЕЛЕЙ	ЧЕЛ-Ч	42,9	22,32945
112.2	000003	ЗАТРАТЫ ТРУДА МАШИНИСТОВ	ЧЕЛ-Ч	0,17	0,088485
112.3	001522	ПОДЪЕМНИКИ МАЧТОВЫЕ СТРОИТЕЛЬНЫЕ 0,5 Т	МАШ-Ч	0,02	0,01041
112.4	002499	АВТОМОБИЛИ БОРТОВЫЕ ГРУЗОПОДЪЕМНОСТЬЮ ДО 5 Т	МАШ-Ч	0,15	0,078075
112.5	031054	КРАСКИ ВОДОЭМУЛЬСИОННЫЕ	Т	0,063	0,0327915
112.6	031710	ШПАТЛЕВКА КЛЕЕВАЯ	Т	0,051	0,0265455
112.7	035538	ШКУРКА ШЛИФОВАЛЬНАЯ ДВУХСЛОЙНАЯ С ЗЕРНИСТОСТЬЮ 40/25	М2	0,84	0,43722
112.8	044059	ВЕТОШЬ	КГ	0,31	0,161355
<b>113</b>	<b>E15-4-25-8</b>	<b>УЛУЧШЕННАЯ ОКРАСКА МАСЛЯНЫМИ СОСТАВАМИ ПО ШТУКАТУРКЕ СТЕН</b>	<b>100М2</b>	<b>0,362</b>	
113.1	000001	ЗАТРАТЫ ТРУДА РАБОЧИХ-СТРОИТЕЛЕЙ	ЧЕЛ-Ч	51,01	18,46562
113.2	000003	ЗАТРАТЫ ТРУДА МАШИНИСТОВ	ЧЕЛ-Ч	0,12	0,04344
113.3	001522	ПОДЪЕМНИКИ МАЧТОВЫЕ СТРОИТЕЛЬНЫЕ 0,5 Т	МАШ-Ч	0,01	0,00362
113.4	002499	АВТОМОБИЛИ БОРТОВЫЕ ГРУЗОПОДЪЕМНОСТЬЮ ДО 5 Т	МАШ-Ч	0,11	0,03982
113.5	031066	КРАСКИ МАСЛЯНЫЕ ГОТОВЫЕ К ПРИМЕНЕНИЮ ДЛЯ ВНУТРЕННИХ РАБОТ	Т	0,01837	0,00664994
113.6	031440	ГРУНТОВКИ МАСЛЯНЫЕ, ГОТОВЫЕ К ПРИМЕНЕНИЮ	Т	0,0075	0,002715
113.7	031655	ОЛИФА ДЛЯ УЛУЧШЕННОЙ ОКРАСКИ (10% НАТУРАЛЬНОЙ, 90% КОМБИНИРОВАННОЙ)	Т	0,0113	0,0040906
113.8	031710	ШПАТЛЕВКА КЛЕЕВАЯ	Т	0,051	0,018462

113.9	035512	ПЕМЗА ШЛАКОВАЯ (ЩЕБЕНЬ ПОРИСТЫЙ ИЗ МЕТАЛЛУРГИЧЕСКОГО ШЛАКА), МАРКА 600, ФРАКЦИЯ ОТ 5 ДО 10 ММ	МЗ	0,0024	0,0008688
113.10	035538	ШКУРКА ШЛИФОВАЛЬНАЯ ДВУХСЛОЙНАЯ С ЗЕРНИСТОСТЬЮ 40/25	М2	0,84	0,30408
113.11	044059	ВЕТОШЬ	КГ	0,31	0,11222
114	E15-1-19-5	ГЛАДКАЯ ОБЛИЦОВКА СТЕН, СТОЛБОВ, ПИЛЯСТР И ОТКОСОВ [БЕЗ КАРНИЗНЫХ, ПЛИНТУСНЫХ И УГЛОВЫХ ПЛИТОК] БЕЗ УСТАНОВКИ ПЛИТОК ТУАЛЕТНОГО ГАРНИТУРА НА КЛЕЕ ИЗ СУХИХ СМЕСЕЙ ПО КИРПИЧУ И БЕТОНУ	100М2	0,0672	
114.1	000001	ЗАТРАТЫ ТРУДА РАБОЧИХ-СТРОИТЕЛЕЙ	ЧЕЛ-Ч	159,67	10,729824
114.2	000003	ЗАТРАТЫ ТРУДА МАШИНИСТОВ	ЧЕЛ-Ч	1,65	0,11088
114.3	000112	АВТОПОГРУЗЧИКИ 5 Т	МАШ-Ч	0,08	0,005376
114.4	001522	ПОДЪЕМНИКИ МАЧТОВЫЕ СТРОИТЕЛЬНЫЕ 0,5 Т	МАШ-Ч	0,27	0,018144
114.5	001914	РАСТВОРОСМЕСИТЕЛИ ПЕРЕДВИЖНЫЕ 65 Л	МАШ-Ч	1,3	0,08736
114.6	009219	ВОДА	МЗ	0,93	0,062496
114.7	031719	КЛЕЙ ДЛЯ ОБЛИЦОВОЧНЫХ РАБОТ (СУХАЯ СМЕСЬ)	Т	0,375	0,0252
114.8	044059	ВЕТОШЬ	КГ	0,5	0,0336
114.9	044356	ПЛИТКИ РЯДОВЫЕ	М2	100	6,72
114.10	045037	СМЕСЬ СУХАЯ ДЛЯ ЗАДЕЛКИ ШВОВ	Т	0,05	0,00336
<b>ЭЛЕКТРООСВЕЩЕНИЕ</b>					
115	E67-8-1	СМЕНА СВЕТИЛЬНИКОВ: С ЛАМПАМИ НАКАЛИВАНИЯ	100ШТ	0,04	
115.1	000001	ЗАТРАТЫ ТРУДА РАБОЧИХ-СТРОИТЕЛЕЙ	ЧЕЛ-Ч	89,1	3,564
115.2	000003	ЗАТРАТЫ ТРУДА МАШИНИСТОВ	ЧЕЛ-Ч	0,03	0,0012
115.3	001522	ПОДЪЕМНИКИ МАЧТОВЫЕ СТРОИТЕЛЬНЫЕ 0,5 Т	МАШ-Ч	0,03	0,0012
116	ССЦПОДИ24	СВЕТИЛЬНИК АКРИЛ LED-24W	ШТ	4	
117	E67-9-1	СМЕНА: ВЫКЛЮЧАТЕЛЕЙ	100ШТ	0,02	
117.1	000001	ЗАТРАТЫ ТРУДА РАБОЧИХ-СТРОИТЕЛЕЙ	ЧЕЛ-Ч	24,1	0,482
117.2	044066	ВЫКЛЮЧАТЕЛИ	ШТ	100	2
118	E67-9-2	СМЕНА: РОЗЕТОК	100ШТ	0,05	
118.1	000001	ЗАТРАТЫ ТРУДА РАБОЧИХ-СТРОИТЕЛЕЙ	ЧЕЛ-Ч	24,1	1,205
118.2	046282	ШТЕПСЕЛЬНЫЕ РОЗЕТКИ	ШТ	100	5
119	Ц8-2-403-3	ПРОВОД В ЗАЩИТНОЙ ОБОЛОЧКЕ ИЛИ КАБЕЛЬ ДВУХ-ТРЕХЖИЛЬНЫЕ ПОД ШТУКАТУРКУ ПО СТЕНАМ ИЛИ В БОРОЗДАХ	100М	0,26	
119.1	000001	ЗАТРАТЫ ТРУДА РАБОЧИХ-СТРОИТЕЛЕЙ	ЧЕЛ-Ч	37	9,62
119.2	000003	ЗАТРАТЫ ТРУДА МАШИНИСТОВ	ЧЕЛ-Ч	5,27	1,3702
119.3	000766	КРАНЫ НА АВТОМОБИЛЬНОМ ХОДУ ПРИ РАБОТЕ НА МОНТАЖЕ ТЕХНОЛОГИЧЕСКОГО ОБОРУДОВАНИЯ 10 Т	МАШ-Ч	0,03	0,0078
119.4	001488	ПОДЪЕМНИКИ ГИДРАВЛИЧЕСКИЕ ВЫСОТОЙ ПОДЪЕМА 10 М	МАШ-Ч	5,21	1,3546
119.5	002510	АВТОМОБИЛИ БОРТОВЫЕ ГРУЗОПОДЪЕМНОСТЬЮ ДО 8 Т	МАШ-Ч	0,03	0,0078
119.6	030475	ДЮБЕЛИ	КГ	1,8	0,468
119.7	030479	ГВОЗДЬ УСИЛЕННЫЙ	КГ	1,3	0,338
119.8	030654	ГИПСОВЫЕ ВЯЖУЩИЕ Г-3	Т	0,01	0,0026
119.9	031087	КРАСКА	КГ	0,3	0,078
119.10	032540	ПРОВОЛОКА СТАЛЬНАЯ НИЗКОУГЛЕРОДИСТАЯ РАЗНОГО НАЗНАЧЕНИЯ ОЦИНКОВАННАЯ ДИАМЕТРОМ 3,0 ММ	Т	0,0025	0,00065
119.11	045527	БИРКИ МАРКИРОВОЧНЫЕ	100ШТ	0,31	0,0806
119.12	046163	СКОБЫ	10ШТ	28	7,28
119.13	063499	ГИЛЬЗЫ СОЕДИНИТЕЛЬНЫЕ	100ШТ	0,12	0,0312
119.14	064055	КОЛПАЧКИ ИЗОЛИРУЮЩИЕ	10ШТ	4,9	1,274
119.15	064851	ПОЛОСКА ДЛЯ КРЕПЛЕНИЯ ПРОВОДОВ	100ШТ	3	0,78
119.16	065157	СЖИМ СОЕДИНИТЕЛЬНЫЙ	100ШТ	0,12	0,0312
119.17	065317	ТРУБЫ ПОЛИВИНИЛХЛОРИДНЫЕ ХВТ	КГ	0,83	0,2158
120	C157-282	ПРОВОДА СИЛОВЫЕ ДЛЯ ЭЛЕКТРОУСТАНОВОК НА НАПРЯЖЕНИЕ ДО 450В С АЛЮМИНИЕВЫМИ ЖИЛАМИ ПЛОСКИЕ МАРКИ АППВ С ЧИСЛОМ ЖИЛ И СЕЧ. 2Х4 ММ2	1000М	0,026	
121	113-1702	ТРУБЫ ГОФРИРОВАННЫЕ Д.20ММ	М	26	
122	E20-2-9-1	УСТАНОВКА ЗОНТОВ НАД ШАХТАМИ ИЗ ЛИСТОВОЙ И ОЦИНКОВАННОЙ СТАЛИ КРУГЛОГО СЕЧЕНИЯ ДИАМЕТРОМ 200 ММ	ЗОНТ	1	
122.1	000001	ЗАТРАТЫ ТРУДА РАБОЧИХ-СТРОИТЕЛЕЙ	ЧЕЛ-Ч	0,47	0,47
122.2	000003	ЗАТРАТЫ ТРУДА МАШИНИСТОВ	ЧЕЛ-Ч	0,01	0,01

122.3	000969	ЛЕБЕДКИ РУЧНЫЕ И РЫЧАЖНЫЕ, ТЯГОВЫМ УСИЛИЕМ 31,39 (3,2) КН (Т)	МАШ-Ч	0,09	0,09
122.4	002016	УСТАНОВКИ ДЛЯ СВАРКИ РУЧНОЙ ДУГОВОЙ (ПОСТОЯННОГО ТОКА)	МАШ-Ч	0,05	0,05
122.5	002509	АВТОМОБИЛИ БОРТОВЫЕ ГРУЗОПОДЪЕМНОСТЬЮ ДО 5 Т	МАШ-Ч	0,01	0,01
122.6	030322	БОЛТЫ СТРОИТЕЛЬНЫЕ С ГАЙКАМИ И ШАЙБАМИ	Т	0,00018	0,00018
122.7	035319	ЭЛЕКТРОДЫ ДИАМЕТРОМ 5 ММ Э42А	Т	0,000040	0,000040
122.8	045098	ЗОНТЫ СТАЛЬНЫЕ ВЕНТИЛЯЦИОННЫХ СИСТЕМ	ШТ	1	1
<b>123</b>	<b>Е20-3-2-1</b>	<b>УСТАНОВКА ВЕНТИЛЯТОРОВ ОСЕВЫХ МАССОЙ ДО 0,025 Т</b>	<b>ШТ</b>	<b>1</b>	
123.1	000001	ЗАТРАТЫ ТРУДА РАБОЧИХ-СТРОИТЕЛЕЙ	ЧЕЛ-Ч	3,98	3,98
123.2	000003	ЗАТРАТЫ ТРУДА МАШИНИСТОВ	ЧЕЛ-Ч	0,05	0,05
123.3	000762	КРАНЫ НА АВТОМОБИЛЬНОМ ХОДУ ПРИ РАБОТЕ НА ДРУГИХ ВИДАХ СТРОИТЕЛЬСТВА (КРОМЕ МАГИСТРАЛЬНЫХ ТРУБОПРОВОДОВ) 10 Т	МАШ-Ч	0,01	0,01
123.4	000969	ЛЕБЕДКИ РУЧНЫЕ И РЫЧАЖНЫЕ, ТЯГОВЫМ УСИЛИЕМ 31,39 (3,2) КН (Т)	МАШ-Ч	0,91	0,91
123.5	002509	АВТОМОБИЛИ БОРТОВЫЕ ГРУЗОПОДЪЕМНОСТЬЮ ДО 5 Т	МАШ-Ч	0,04	0,04
123.6	030322	БОЛТЫ СТРОИТЕЛЬНЫЕ С ГАЙКАМИ И ШАЙБАМИ	Т	0,000020	0,000020
123.7	045407	ПРОКЛАДКИ РЕЗИНОВЫЕ (ПЛАСТИНА ТЕХНИЧЕСКАЯ ПРЕССОВАННАЯ)	КГ	0,08	0,08
123.8	063343	ВЕНТИЛЯТОРЫ ОСЕВЫЕ С ЭЛЕКТРОДВИГАТЕЛЕМ НА ОДНОЙ ОСИ	КОМПЛ	1	1
<b>РАЗДЕЛ: ОГРАЖДЕНИЕ</b>					
<b>124</b>	<b>Е46-4-1-4</b>	<b>РАЗБОРКА СТЕН КИРПИЧНЫХ</b>	<b>МЗ</b>	<b>25</b>	
124.1	000001	ЗАТРАТЫ ТРУДА РАБОЧИХ-СТРОИТЕЛЕЙ	ЧЕЛ-Ч	8,24	206
124.2	000003	ЗАТРАТЫ ТРУДА МАШИНИСТОВ	ЧЕЛ-Ч	1,15	28,75
124.3	000660	КОМПРЕССОРЫ ПЕРЕДВИЖНЫЕ С ДВИГАТЕЛЕМ ВНУТРЕННЕГО СГОРАНИЯ ДАВЛЕНИЕМ ДО 686 КПА (7 АТМ.) 5 МЗ/МИН	МАШ-Ч	1,15	28,75
124.4	001159	МОЛОТКИ ОТБОЙНЫЕ ПНЕВМАТИЧЕСКИЕ ПРИ РАБОТЕ ОТ ПЕРЕДВИЖНЫХ КОМПРЕССОРНЫХ СТАНЦИЙ	МАШ-Ч	2,3	57,5
<b>125</b>	<b>Е1-2-57-2</b>	<b>РАЗРАБОТКА ГРУНТА ВРУЧНУЮ В ТРАНШЕЯХ ГЛУБИНОЙ ДО 2 М БЕЗ КРЕПЛЕНИЙ С ОТКОСАМИ, ГРУППА ГРУНТОВ 2</b>	<b>100МЗ</b>	<b>0,4634</b>	
125.1	000001	ЗАТРАТЫ ТРУДА РАБОЧИХ-СТРОИТЕЛЕЙ	ЧЕЛ-Ч	154	71,3636
<b>126</b>	<b>Е1-2-61-1</b>	<b>ЗАСЫПКА ВРУЧНУЮ ТРАНШЕЙ, ПАЗУХ КОТЛОВАНОВ И ЯМ, ГРУППА ГРУНТОВ 1</b>	<b>100МЗ</b>	<b>0,359</b>	
126.1	000001	ЗАТРАТЫ ТРУДА РАБОЧИХ-СТРОИТЕЛЕЙ	ЧЕЛ-Ч	88,5	31,7715
<b>127</b>	<b>Е11-1-2-4</b>	<b>УСТРОЙСТВО ПОДСТИЛАЮЩИХ СЛОЕВ ЩЕБЕНОЧНЫХ</b>	<b>МЗ</b>	<b>3,03</b>	
127.1	000001	ЗАТРАТЫ ТРУДА РАБОЧИХ-СТРОИТЕЛЕЙ	ЧЕЛ-Ч	2,5	7,575
127.2	000003	ЗАТРАТЫ ТРУДА МАШИНИСТОВ	ЧЕЛ-Ч	0,55	1,6665
127.3	000112	АВТОПОГРУЗЧИКИ 5 Т	МАШ-Ч	0,09	0,2727
127.4	000660	КОМПРЕССОРЫ ПЕРЕДВИЖНЫЕ С ДВИГАТЕЛЕМ ВНУТРЕННЕГО СГОРАНИЯ ДАВЛЕНИЕМ ДО 686 КПА (7 АТМ.) 5 МЗ/МИН	МАШ-Ч	0,46	1,3938
127.5	001866	ТРАМБОВКИ ПНЕВМАТИЧЕСКИЕ	МАШ-Ч	0,93	2,8179
127.6	009219	ВОДА	МЗ	0,15	0,4545
127.7	014352	КАМЕННАЯ МЕЛОЧЬ М-300 ФРАКЦИИ 3-10ММ	МЗ	0,11	0,3333
127.8	045050	ЩЕБЕНЬ ИЗ ПРИРОДНОГО КАМНЯ ДЛЯ СТРОИТЕЛЬНЫХ РАБОТ ФРАКЦИИ 5-10 ММ	МЗ	0,1	0,303
127.9	045051	ЩЕБЕНЬ ИЗ ПРИРОДНОГО КАМНЯ ДЛЯ СТРОИТЕЛЬНЫХ РАБОТ ФРАКЦИИ 10-20 ММ	МЗ	0,09	0,2727
127.10	045053	ЩЕБЕНЬ ИЗ ПРИРОДНОГО КАМНЯ ДЛЯ СТРОИТЕЛЬНЫХ РАБОТ ФРАКЦИИ 40-70 ММ	МЗ	1	3,03
<b>128</b>	<b>Е6-1-1-1</b>	<b>УСТРОЙСТВО БЕТОННОЙ ПОДГОТОВКИ</b>	<b>100МЗ</b>	<b>0,0187</b>	
128.1	000001	ЗАТРАТЫ ТРУДА РАБОЧИХ-СТРОИТЕЛЕЙ	ЧЕЛ-Ч	180	3,366
128.2	000003	ЗАТРАТЫ ТРУДА МАШИНИСТОВ	ЧЕЛ-Ч	18,13	0,339031
128.3	000403	ВИБРАТОРЫ ГЛУБИННЫЕ	МАШ-Ч	48	0,8976
128.4	000698	КРАНЫ БАШЕННЫЕ ПРИ РАБОТЕ НА ДРУГИХ ВИДАХ СТРОИТЕЛЬСТВА (КРОМЕ МОНТАЖА ТЕХНОЛОГИЧЕСКОГО ОБОРУДОВАНИЯ) 8 Т	МАШ-Ч	18	0,3366
128.5	002509	АВТОМОБИЛИ БОРТОВЫЕ ГРУЗОПОДЪЕМНОСТЬЮ ДО 5 Т	МАШ-Ч	0,13	0,002431
128.6	009219	ВОДА	МЗ	0,2	0,00374
128.7	035516	РОГОЖА	М2	250	4,675
128.8	045021	БЕТОН ТЯЖЕЛЫЙ, КЛАСС В 7,5 (М100)	МЗ	102	1,9074
<b>129</b>	<b>Е6-1-1-20</b>	<b>УСТРОЙСТВО ЛЕНТОЧНЫХ ФУНДАМЕНТОВ БЕТОННЫХ</b>	<b>100МЗ</b>	<b>0,084</b>	
129.1	000001	ЗАТРАТЫ ТРУДА РАБОЧИХ-СТРОИТЕЛЕЙ	ЧЕЛ-Ч	337,48	28,34832

129.2	000003	ЗАТРАТЫ ТРУДА МАШИНИСТОВ	ЧЕЛ-Ч	22,61	1,89924
129.3	000112	АВТОПОГРУЗЧИКИ 5 Т	МАШ-Ч	0,27	0,02268
129.4	000403	ВИБРАТОРЫ ГЛУБИННЫЕ	МАШ-Ч	16,78	1,40952
129.5	000698	КРАНЫ БАШЕННЫЕ ПРИ РАБОТЕ НА ДРУГИХ ВИДАХ СТРОИТЕЛЬСТВА (КРОМЕ МОНТАЖА ТЕХНОЛОГИЧЕСКОГО ОБОРУДОВАНИЯ) 8 Т	МАШ-Ч	21,3	1,7892
129.6	000762	КРАНЫ НА АВТОМОБИЛЬНОМ ХОДУ ПРИ РАБОТЕ НА ДРУГИХ ВИДАХ СТРОИТЕЛЬСТВА (КРОМЕ МАГИСТРАЛЬНЫХ ТРУБОПРОВОДОВ) 10 Т	МАШ-Ч	0,39	0,03276
129.7	001571	ПИЛА ЭЛЕКТРИЧЕСКАЯ ЦЕПНАЯ	МАШ-Ч	0,74	0,06216
129.8	002509	АВТОМОБИЛИ БОРТОВЫЕ ГРУЗОПОДЪЕМНОСТЬЮ ДО 5 Т	МАШ-Ч	0,65	0,0546
129.9	009219	ВОДА	МЗ	0,283	0,023772
129.10	030407	ГВОЗДИ СТРОИТЕЛЬНЫЕ	Т	0,018	0,001512
129.11	030652	ИЗВЕСТЬ СТРОИТЕЛЬНАЯ НЕГАШЕНАЯ КОМОВАЯ, СОРТ 1	Т	0,025	0,0021
129.12	032524	КАТАНКА ГОРЯЧЕКАТАНАЯ В МОТКАХ ДИАМЕТРОМ 6,3-6,5 ММ	Т	0,028	0,002352
129.13	035516	РОГОЖА	М2	88,2	7,4088
129.14	036061	ПИЛОМАТЕРИАЛЫ ХВОЙНЫХ ПОРОД. ДОСКИ ОБРЕЗНЫЕ ДЛИНОЙ 4-6,5 М, ШИРИНОЙ 75-150 ММ, ТОЛЩИНОЙ 44 ММ И БОЛЕЕ III СОРТА	М3	0,22	0,01848
129.15	045021	БЕТОН ТЯЖЕЛЫЙ, КЛАСС В 7,5 (М100)	М3	102	8,568
129.16	051619	ЩИТЫ ИЗ ДОСОК ТОЛЩИНОЙ 25 ММ	М2	44,8	3,7632
130	Е12-2-2-2 ШНК.ДОП.3	УСТРОЙСТВО ГИДРОИЗОЛЯЦИЙ ВЕРТИКАЛЬНЫХ ПОВЕРХНОСТЕЙ. ОБМАЗОЧНАЯ БИТУМНАЯ В ОДИН СЛОЙ ПО ВЫРОВНЕННОЙ ПОВЕРХНОСТИ КИРПИЧА И БЕТОНА	100М2	0,612	
130.1	000001	ЗАТРАТЫ ТРУДА РАБОЧИХ-СТРОИТЕЛЕЙ	ЧЕЛ-Ч	29,9	18,2988
130.2	000003	ЗАТРАТЫ ТРУДА МАШИНИСТОВ	ЧЕЛ-Ч	1,4	0,8568
130.3	000659	КОМПРЕССОРЫ ПЕРЕДВИЖНЫЕ С ДВИГАТЕЛЕМ ВНУТРЕННЕГО СГОРАНИЯ ДАВЛЕНИЕМ ДО 686 КПА (7 АТМ.) 2,2 МЗ/МИН	МАШ-Ч	1	0,612
130.4	000913	КОТЛЫ БИТУМНЫЕ ПЕРЕДВИЖНЫЕ 400 Л	МАШ-Ч	2	1,224
130.5	001522	ПОДЪЕМНИКИ МАЧТОВЫЕ СТРОИТЕЛЬНЫЕ 0,5 Т	МАШ-Ч	0,15	0,0918
130.6	002509	АВТОМОБИЛИ БОРТОВЫЕ ГРУЗОПОДЪЕМНОСТЬЮ ДО 5 Т	МАШ-Ч	0,25	0,153
130.7	032104	МАСТИКА БИТУМНАЯ КРОВЕЛЬНАЯ ГОРЯЧАЯ	Т	0,244	0,149328
131	Е12-2-2-3 ШНК.ДОП.3	УСТРОЙСТВО ГИДРОИЗОЛЯЦИЙ ВЕРТИКАЛЬНЫХ ПОВЕРХНОСТЕЙ. ОБМАЗОЧНАЯ БИТУМНАЯ НА КАЖДЫЙ СЛОЙ ДОБАВЛЯЕТСЯ	100М2	0,612	
131.1	000001	ЗАТРАТЫ ТРУДА РАБОЧИХ-СТРОИТЕЛЕЙ	ЧЕЛ-Ч	20,5	12,546
131.2	000003	ЗАТРАТЫ ТРУДА МАШИНИСТОВ	ЧЕЛ-Ч	0,29	0,17748
131.3	000913	КОТЛЫ БИТУМНЫЕ ПЕРЕДВИЖНЫЕ 400 Л	МАШ-Ч	2	1,224
131.4	001522	ПОДЪЕМНИКИ МАЧТОВЫЕ СТРОИТЕЛЬНЫЕ 0,5 Т	МАШ-Ч	0,15	0,0918
131.5	002509	АВТОМОБИЛИ БОРТОВЫЕ ГРУЗОПОДЪЕМНОСТЬЮ ДО 5 Т	МАШ-Ч	0,14	0,08568
131.6	032104	МАСТИКА БИТУМНАЯ КРОВЕЛЬНАЯ ГОРЯЧАЯ	Т	0,244	0,149328
132	Е8-2-10-1	КЛАДКА СТЕН ИЗ КИРПИЧА С ОБЛИЦОВКОЙ ЛИЦЕВЫМ КИРПИЧОМ ТОЛЩИНОЙ 380 ММ ПРИ ВЫСОТЕ ЭТАЖА ДО 4 М	М3	2,16	
132.1	000001	ЗАТРАТЫ ТРУДА РАБОЧИХ-СТРОИТЕЛЕЙ	ЧЕЛ-Ч	7,63	16,4808
132.2	000003	ЗАТРАТЫ ТРУДА МАШИНИСТОВ	ЧЕЛ-Ч	0,37	0,7992
132.3	009219	ВОДА	МЗ	0,35	0,756
132.4	012105	РАСТВОР ГОТОВЫЙ КЛАДОЧНЫЙ ТЯЖЕЛЫЙ ЦЕМЕНТНЫЙ М-150	М3	0,241	0,52056
132.5	036026	ПИЛОМАТЕРИАЛЫ ХВОЙНЫХ ПОРОД. БРУСКИ ОБРЕЗНЫЕ ДЛИНОЙ 4-6,5 М, ШИРИНОЙ 75-150 ММ, ТОЛЩИНОЙ 40-75 ММ IV СОРТА	М3	0,0005	0,00108
133	С140-10413	КИРПИЧ КЕРАМИЧЕСКИЙ ИЛИ СИЛИКАТНЫЙ ЛИЦЕВОЙ РАЗМЕР И МАРКА ПО ПРОЕКТУ	1000ШТ	1,2	
134	581121-3014	ШАПКА ТУМБА БЕТОННЫЙ КРАСНЫЙ 500Х500Х50ММ	ШТ	25	
135	Е6-1-26-1	УСТРОЙСТВО БЕТОННЫХ КОЛОНН В ДЕРЕВЯННОЙ ОПАЛУБКЕ ВЫСОТОЙ ДО 4 М, ПЕРИМЕТРОМ ДО 2 М	100М3	0,0415	
135.1	000001	ЗАТРАТЫ ТРУДА РАБОЧИХ-СТРОИТЕЛЕЙ	ЧЕЛ-Ч	1463,2	60,7228
135.2	000003	ЗАТРАТЫ ТРУДА МАШИНИСТОВ	ЧЕЛ-Ч	92,05	3,820075
135.3	000112	АВТОПОГРУЗЧИКИ 5 Т	МАШ-Ч	0,27	0,011205
135.4	000403	ВИБРАТОРЫ ГЛУБИННЫЕ	МАШ-Ч	59,26	2,45929
135.5	000762	КРАНЫ НА АВТОМОБИЛЬНОМ ХОДУ ПРИ РАБОТЕ НА ДРУГИХ ВИДАХ СТРОИТЕЛЬСТВА (КРОМЕ МАГИСТРАЛЬНЫХ ТРУБОПРОВОДОВ) 10 Т	МАШ-Ч	2,39	0,099185
135.6	001571	ПИЛА ЭЛЕКТРИЧЕСКАЯ ЦЕПНАЯ	МАШ-Ч	1,9	0,07885

135.7	002509	АВТОМОБИЛИ БОРТОВЫЕ ГРУЗОПОДЪЕМНОСТЬЮ ДО 5 Т	МАШ-Ч	3,59	0,148985
135.8	009219	ВОДА	МЗ	0,25	0,010375
135.9	030407	ГВОЗДИ СТРОИТЕЛЬНЫЕ	Т	0,045	0,0018675
135.10	030652	ИЗВЕСТЬ СТРОИТЕЛЬНАЯ НЕГАШЕНАЯ КОМОВАЯ, СОРТ 1	Т	0,084	0,003486
135.11	036080	ПИЛОМАТЕРИАЛЫ ХВОЙНЫХ ПОРОД. ДОСКИ НЕОБРЕЗНЫЕ ДЛИНОЙ 4-6,5 М, ВСЕ ШИРИНЫ, ТОЛЩИНОЙ 44 ММ И БОЛЕЕ II СОРТА	МЗ	1,7	0,07055
135.12	044050	БРУСКИ ОБРЕЗНЫЕ ХВОЙНЫХ ПОРОД ДЛИНОЙ 2-6,5 М, ТОЛЩИНОЙ 40-60 ММ, 2 СОРТА	МЗ	0,25	0,010375
135.13	045022	БЕТОН ТЯЖЕЛЫЙ, КЛАСС В 15 (М200)	МЗ	102	4,233
135.14	051619	ЩИТЫ ИЗ ДОСОК ТОЛЩИНОЙ 25 ММ	М2	135	5,6025
136	С124-9221	АРМАТУРА ДЛЯ МОНОЛИТНЫХ ЖЕЛЕЗОБЕТОННЫХ КОНСТРУКЦИЙ В ВИДЕ СЕТОК И ПЛОСКИХ КАРКАСОВ, ПЕРИОДИЧЕСКОГО ПРОФИЛЯ КЛАССА АIII, ДИАМЕТРОМ 12 ММ	Т	0,262	
137	С124-9200	АРМАТУРА ДЛЯ МОНОЛИТНЫХ ЖЕЛЕЗОБЕТОННЫХ КОНСТРУКЦИЙ В ВИДЕ СЕТОК И ПЛОСКИХ КАРКАСОВ, ГЛАДКАЯ КЛАССА АI, ДИАМЕТРОМ 6 ММ	Т	0,09	
138	Е9-3-30-1	МОНТАЖ ПЛОЩАДОК С НАСТИЛОМ И ОГРАЖДЕНИЕМ ИЗ ЛИСТОВОЙ, РИФЛЕННОЙ, ПРОСЕЧНОЙ И КРУГЛОЙ СТАЛИ	Т	0,703	
138.1	000001	ЗАТРАТЫ ТРУДА РАБОЧИХ-СТРОИТЕЛЕЙ	ЧЕЛ-Ч	39,13	27,50839
138.2	000003	ЗАТРАТЫ ТРУДА МАШИНИСТОВ	ЧЕЛ-Ч	4,91	3,45173
138.3	000514	ДОМКРАТЫ ГИДРАВЛИЧЕСКИЕ ГРУЗОПОДЪЕМНОСТЬЮ ДО 100 Т	МАШ-Ч	3,46	2,43238
138.4	000762	КРАНЫ НА АВТОМОБИЛЬНОМ ХОДУ ПРИ РАБОТЕ НА ДРУГИХ ВИДАХ СТРОИТЕЛЬСТВА (КРОМЕ МАГИСТРАЛЬНЫХ ТРУБОПРОВОДОВ) 10 Т	МАШ-Ч	4,62	3,24786
138.5	001147	МАШИНЫ ШЛИФОВАЛЬНЫЕ ЭЛЕКТРИЧЕСКИЕ	МАШ-Ч	0,29	0,20387
138.6	001513	ПРЕОБРАЗОВАТЕЛИ СВАРОЧНЫЕ С НОМИНАЛЬНЫМ СВАРОЧНЫМ ТОКОМ 315-500 А	МАШ-Ч	6,71	4,71713
138.7	002509	АВТОМОБИЛИ БОРТОВЫЕ ГРУЗОПОДЪЕМНОСТЬЮ ДО 5 Т	МАШ-Ч	0,19	0,13357
138.8	002577	АППАРАТЫ ДЛЯ ГАЗОВОЙ СВАРКИ И РЕЗКИ	МАШ-Ч	1,63	1,14589
138.9	030407	ГВОЗДИ СТРОИТЕЛЬНЫЕ	Т	0,000010	0,000007
138.10	031419	ГРУНТОВКА ГФ-021 КРАСНО-КОРИЧНЕВАЯ	Т	0,00031	0,00021793
138.11	031524	РАСТВОРИТЕЛЬ МАРКИ Р-4	Т	0,0006	0,0004218
138.12	032524	КАТАНКА ГОРЯЧЕКАТАНАЯ В МОТКАХ ДИАМЕТРОМ 6,3-6,5 ММ	Т	0,000030	0,000021
138.13	034241	КИСЛОРОД ТЕХНИЧЕСКИЙ ГАЗООБРАЗНЫЙ	МЗ	1,37	0,96311
138.14	035312	ЭЛЕКТРОДЫ ДИАМЕТРОМ 4 ММ Э46	Т	0,004	0,002812
138.15	035504	КАНАТЫ ПЕНЬКОВЫЕ ПРОПИТАННЫЕ	Т	0,0001	0,000070
138.16	036023	ПИЛОМАТЕРИАЛЫ ХВОЙНЫХ ПОРОД. БРУСКИ ОБРЕЗНЫЕ ДЛИНОЙ 4-6,5 М, ШИРИНОЙ 75-150 ММ, ТОЛЩИНОЙ 40-75 ММ I СОРТА	МЗ	0,00103	0,00072409
138.17	044897	ШЛИФКРУГИ	ШТ	0,07	0,04921
138.18	045077	ПРОПАН-БУТАН, СМЕСЬ ТЕХНИЧЕСКАЯ	КГ	0,41	0,28823
138.19	050756	ОТДЕЛЬНЫЕ КОНСТРУКТИВНЫЕ ЭЛЕМЕНТЫ ЗДАНИЙ И СООРУЖЕНИЙ С ПРЕОБЛАДАНИЕМ ГОРЯЧЕКАТАНЫХ ПРОФИЛЕЙ, СРЕДНЯЯ МАССА СБОРОЧНОЙ ЕДИНИЦЫ СВЫШЕ 0.1 ДО 0.5 Т	Т	0,001	0,000703
138.20	096384	КАНАТ ДВОЙНОЙ СВИВКИ, ТИПА ТК, КОНСТРУКЦИИ 6Х19(1+6+12)+1 О.С. ОЦИНКОВАННЫЙ, ИЗ ПРОВОЛОК МАРКИ В, МАРКИРОВОЧНАЯ ГРУППА 1770 Н/ММ2, ДИАМЕТРОМ, ММ: 5,5	10М	0,0187	0,0131461
139	113-25913-1	ТРУБЫ СТАЛЬНЫЕ ПРЯМОУГОЛЬНЫЕ ХОЛОДНОКАТАНЫЕ РАЗМЕР 50.25.2ММ М СТ 15,20 ГОСТ13663-68	М	375	
140	113-25805-1	ТРУБЫ СТАЛЬНЫЕ КВАДРАТНЫЕ ХОЛОДНОКАТАННЫЕ РАЗМЕР20.20.1,5ММ М СТ 15,20 ГОСТ13663-68	М	175,8	
141	Е15-4-30-4	МАСЛЯНАЯ ОКРАСКА МЕТАЛЛИЧЕСКИХ ПОВЕРХНОСТЕЙ РЕШЕТОК, ПЕРЕПЛЕТОВ, ТРУБ ДИАМЕТРОМ МЕНЕЕ 50 ММ И Т.П., КОЛИЧЕСТВО ОКРАСОК 2	100М2	1,12	
141.1	000001	ЗАТРАТЫ ТРУДА РАБОЧИХ-СТРОИТЕЛЕЙ	ЧЕЛ-Ч	71,06	79,5872
141.2	000003	ЗАТРАТЫ ТРУДА МАШИНИСТОВ	ЧЕЛ-Ч	0,04	0,0448
141.3	001522	ПОДЪЕМНИКИ МАЧТОВЫЕ СТРОИТЕЛЬНЫЕ 0,5 Т	МАШ-Ч	0,01	0,0112
141.4	002499	АВТОМОБИЛИ БОРТОВЫЕ ГРУЗОПОДЪЕМНОСТЬЮ ДО 5 Т	МАШ-Ч	0,03	0,0336
141.5	031066	КРАСКИ МАСЛЯНЫЕ ГОТОВЫЕ К ПРИМЕНЕНИЮ ДЛЯ ВНУТРЕННИХ РАБОТ	Т	0,0246	0,027552
141.6	031392	ОЛИФА НАТУРАЛЬНАЯ	КГ	2,7	3,024
141.7	044059	ВЕТОШЬ	КГ	0,3	0,336



<b>142</b>	<b>E15-2-1-1</b>	<b>УЛУЧШЕННАЯ ШТУКАТУРКА ЦЕМЕНТНО-ИЗВЕСТКОВЫМ РАСТВОРОМ ПО КАМНЮ СТЕН</b>	<b>100M2</b>	<b>0,66</b>	
142.1	000001	ЗАТРАТЫ ТРУДА РАБОЧИХ-СТРОИТЕЛЕЙ	ЧЕЛ-Ч	70,88	46,7808
142.2	000003	ЗАТРАТЫ ТРУДА МАШИНИСТОВ	ЧЕЛ-Ч	2,78	1,8348
142.3	000976	ЛЕБЕДКИ ЭЛЕКТРИЧЕСКИЕ, ТЯГОВЫМ УСИЛИЕМ ДО 12,26 (1,25) КН (Т)	МАШ-Ч	0,9	0,594
142.4	001608	РАСТВОРОНАСОСЫ 3 МЗ/Ч	МАШ-Ч	2,78	1,8348
142.5	009219	ВОДА	МЗ	0,35	0,231
142.6	012138	РАСТВОР ЦЕМЕНТНО-ИЗВЕСТКОВЫЙ 1:1:6	МЗ	1,89	1,2474
<b>143</b>	<b>E15-4-25-8</b>	<b>УЛУЧШЕННАЯ ОКРАСКА МАСЛЯНЫМИ СОСТАВАМИ ПО ШТУКАТУРКЕ СТЕН</b>	<b>100M2</b>	<b>0,66</b>	
143.1	000001	ЗАТРАТЫ ТРУДА РАБОЧИХ-СТРОИТЕЛЕЙ	ЧЕЛ-Ч	51,01	33,6666
143.2	000003	ЗАТРАТЫ ТРУДА МАШИНИСТОВ	ЧЕЛ-Ч	0,12	0,0792
143.3	001522	ПОДЪЕМНИКИ МАЧТОВЫЕ СТРОИТЕЛЬНЫЕ 0,5 Т	МАШ-Ч	0,01	0,0066
143.4	002499	АВТОМОБИЛИ БОРТОВЫЕ ГРУЗОПОДЪЕМНОСТЬЮ ДО 5 Т	МАШ-Ч	0,11	0,0726
143.5	031066	КРАСКИ МАСЛЯНЫЕ ГОТОВЫЕ К ПРИМЕНЕНИЮ ДЛЯ ВНУТРЕННИХ РАБОТ	Т	0,01837	0,0121242
143.6	031440	ГРУНТОВКИ МАСЛЯНЫЕ, ГОТОВЫЕ К ПРИМЕНЕНИЮ	Т	0,0075	0,00495
143.7	031655	ОЛИФА ДЛЯ УЛУЧШЕННОЙ ОКРАСКИ (10% НАТУРАЛЬНОЙ, 90% КОМБИНИРОВАННОЙ)	Т	0,0113	0,007458
143.8	031710	ШПАТЛЕВКА КЛЕЕВАЯ	Т	0,051	0,03366
143.9	035512	ПЕМЗА ШЛАКОВАЯ (ЩЕБЕНЬ ПОРИСТЫЙ ИЗ МЕТАЛЛУРГИЧЕСКОГО ШЛАКА), МАРКА 600, ФРАКЦИЯ ОТ 5 ДО 10 ММ	МЗ	0,0024	0,001584
143.10	035538	ШКУРКА ШЛИФОВАЛЬНАЯ ДВУХСЛОЙНАЯ С ЗЕРНИСТОСТЬЮ 40/25	М2	0,84	0,5544
143.11	044059	ВЕТОШЬ	КГ	0,31	0,2046
<b>144</b>	<b>E11-1-2-9</b>	<b>УСТРОЙСТВО ПОДСТИЛАЮЩИХ СЛОЕВ БЕТОННЫХ</b>	<b>МЗ</b>	<b>4,2</b>	
144.1	000001	ЗАТРАТЫ ТРУДА РАБОЧИХ-СТРОИТЕЛЕЙ	ЧЕЛ-Ч	1,8	7,56
144.2	000404	ВИБРАТОРЫ ПОВЕРХНОСТНЫЕ	МАШ-Ч	0,48	2,016
144.3	009219	ВОДА	МЗ	0,35	1,47
144.4	032105	МАСТИКА БИТУМНО-ЛАТЕКСНАЯ КРОВЕЛЬНАЯ	Т	0,002	0,0084
144.5	036138	ПИЛОМАТЕРИАЛЫ ХВОЙНЫХ ПОРОД. ДОСКИ НЕОБРЕЗНЫЕ ДЛИНОЙ 2-3,75 М, ВСЕ ШИРИНЫ, ТОЛЩИНОЙ 32-40 ММ IV СОРТА	МЗ	0,001	0,0042
144.6	045021	БЕТОН ТЯЖЕЛЫЙ, КЛАСС В 7,5 (М100)	МЗ	1,02	4,284

Составил: \_\_\_\_\_

Проверил: \_\_\_\_\_

НАИМЕНОВАНИЕ СТРОЙКИ: на текущий ремонт МТТ №11 Уйчинского района Наманганской области

НАИМЕНОВАНИЕ ОБЪЕКТА: на текущий ремонт МТТ №11 Уйчинского района Наманганской области



### ЛОКАЛЬНАЯ РЕСУРСНАЯ СМЕТА № 03

на текущий ремонт МТТ №11 Уйчинского района Наманганской области

<b>ПРЯМЫЕ ЗАТРАТЫ</b>	<b>321 328 067 сум</b>
в том числе	
ОБОРУДОВАНИЕ	0 сум
СТОИМОСТЬ СТРОИТЕЛЬНЫХ МАТЕРИАЛОВ	227 775 045 сум
ЗАРАБОТНАЯ ПЛАТА	86 987 602 сум
ЭКСПЛУАТАЦИЯ МАШИН И МЕХАНИЗМОВ	6 565 420 сум

ОСНОВАНИЕ:

№№	РЕСУРС	ОБОСНОВАНИЕ	НАИМЕНОВАНИЕ РЕСУРСА	ЕД.ИЗМ	КОЛ-ВО	ЦЕНА	СУММА
1	2	3	4	5	6	7	8
<b>ТРУДОВЫЕ РЕСУРСЫ</b>							
1	000001		ЗАТРАТЫ ТРУДА РАБОЧИХ-СТРОИТЕЛЕЙ	ЧЕЛ-Ч	4969,311671	17 504,96	86 987 602
			<b>ИТОГО</b>				<b>86 987 602</b>
<b>СТРОИТЕЛЬНЫЕ МАШИНЫ И МЕХАНИЗМЫ</b>							
1	000112	C203-101	АВТОПОГРУЗЧИКИ 5 Т	МАШ-Ч	4,5725782	72 437,00	331 224
2	000403	C211-1100	ВИБРАТОРЫ ГЛУБИННЫЕ	МАШ-Ч	6,12001	803,00	4 914
3	000404	C211-1301	ВИБРАТОРЫ ПОВЕРХНОСТНЫЕ	МАШ-Ч	16,8288	655,00	11 023
4	000514	C203-204	ДОМКРАТЫ ГИДРАВЛИЧЕСКИЕ ГРУЗОПОДЪЕМНОСТЬЮ ДО 100 Т	МАШ-Ч	2,43238	0,00	0
5	000521		ДРЕЛИ ЭЛЕКТРИЧЕСКИЕ	МАШ-Ч	28,7345286	668,00	19 195
6	000659	C205-101	КОМПРЕССОРЫ ПЕРЕДВИЖНЫЕ С ДВИГАТЕЛЕМ ВНУТРЕННЕГО СГОРАНИЯ ДАВЛЕНИЕМ ДО 686 КПА (7 АТМ.) 2,2 МЗМИН	МАШ-Ч	0,612	46 320,00	28 348
7	000660	C205-102	КОМПРЕССОРЫ ПЕРЕДВИЖНЫЕ С ДВИГАТЕЛЕМ ВНУТРЕННЕГО СГОРАНИЯ ДАВЛЕНИЕМ ДО 686 КПА (7 АТМ.) 5 МЗМИН	МАШ-Ч	30,1438	76 681,00	2 311 457
8	000698	C202-129	КРАНЫ БАШЕННЫЕ ПРИ РАБОТЕ НА ДРУГИХ ВИДАХ СТРОИТЕЛЬСТВА (КРОМЕ МОНТАЖА ТЕХНОЛОГИЧЕСКОГО ОБОРУДОВАНИЯ) 8 Т	МАШ-Ч	2,1258	44 063,00	93 669
9	000762	C202-1141	КРАНЫ НА АВТОМОБИЛЬНОМ ХОДУ ПРИ РАБОТЕ НА ДРУГИХ ВИДАХ СТРОИТЕЛЬСТВА (КРОМЕ МАГИСТРАЛЬНЫХ ТРУБОПРОВОДОВ) 10 Т	МАШ-Ч	8,326487	127 627,00	1 062 685
10	000766	C202-1102	КРАНЫ НА АВТОМОБИЛЬНОМ ХОДУ ПРИ РАБОТЕ НА МОНТАЖЕ ТЕХНОЛОГИЧЕСКОГО ОБОРУДОВАНИЯ 10 Т	МАШ-Ч	0,0078	127 627,00	995
11	000913		КОТЛЫ БИТУМНЫЕ ПЕРЕДВИЖНЫЕ 400 Л	МАШ-Ч	4,432105	3 164,00	14 023
12	000969	C203-305	ЛЕБЕДКИ РУЧНЫЕ И РЫЧАЖНЫЕ, ТЯГОВЫМ УСИЛИЕМ 31,39 (3,2) КН (Т)	МАШ-Ч	1	770,00	770
13	000975	C203-401	ЛЕБЕДКИ ЭЛЕКТРИЧЕСКИЕ, ТЯГОВЫМ УСИЛИЕМ ДО 5,79 (0,59) КН (Т)	МАШ-Ч	0,10518	1 207,00	127
14	000976	C203-402	ЛЕБЕДКИ ЭЛЕКТРИЧЕСКИЕ, ТЯГОВЫМ УСИЛИЕМ ДО 12,26 (1,25) КН (Т)	МАШ-Ч	5,87178	1 604,00	9 418
15	001147		МАШИНЫ ШЛИФОВАЛЬНЫЕ ЭЛЕКТРИЧЕСКИЕ	МАШ-Ч	52,98167	1 327,00	70 307
16	001159	C233-803	МОЛОТКИ ОТБОЙНЫЕ ПНЕВМАТИЧЕСКИЕ ПРИ РАБОТЕ ОТ ПЕРЕДВИЖНЫХ КОМПРЕССОРНЫХ СТАНЦИЙ	МАШ-Ч	57,5	1 676,00	96 370
17	001195	C234-311	МАШИНЫ ДЛЯ СТРОЖКИ ДЕРЕВЯННЫХ ПОЛОВ	МАШ-Ч	22,261556	980,00	21 816
18	001488	C203-902	ПОДЪЕМНИКИ ГИДРАВЛИЧЕСКИЕ ВЫСОТОЙ ПОДЪЕМА 10 М	МАШ-Ч	1,3546	16 152,00	21 880
19	001513	C204-1000	ПРЕОБРАЗОВАТЕЛИ СВАРОЧНЫЕ С НОМИНАЛЬНЫМ СВАРОЧНЫМ ТОКОМ 315-500 А	МАШ-Ч	4,71713	8 319,00	39 242
20	001522	C270-14	ПОДЪЕМНИКИ МАЧТОВЫЕ СТРОИТЕЛЬНЫЕ 0,5 Т	МАШ-Ч	11,1040324	11 587,00	128 662

21	001523	C270-90	ПИЛА ДИСКОВАЯ ЭЛЕКТРИЧЕСКАЯ	МАШ-Ч	65,61072	916,00	60 099
22	001571		ПИЛА ЭЛЕКТРИЧЕСКАЯ ЦЕПНАЯ	МАШ-Ч	0,14101	619,00	87
23	001603	C211-601	РАСТВОРОМЕШАЛКИ ДЛЯ ПРИГОТОВЛЕНИЯ ВОДОЦЕМЕНТНЫХ И ДРУГИХ РАСТВОРОВ 350 Л	МАШ-Ч	0,10865	2 972,00	323
24	001608	C270-15	РАСТВОРОНАСОСЫ 3 МЗЧ	МАШ-Ч	18,137276	14 917,00	270 554
25	001702	C233-1400	СТАНКИ КАМНЕРЕЗНЫЕ УНИВЕРСАЛЬНЫЕ	МАШ-Ч	0,9348	26 529,00	24 799
26	001866	C233-1100	ТРАМБОВКИ ПНЕВМАТИЧЕСКИЕ	МАШ-Ч	2,8179	605,00	1 705
27	001914		РАСТВОРОСМЕСИТЕЛИ ПЕРЕДВИЖНЫЕ 65 Л	МАШ-Ч	0,08736	14 763,00	1 290
28	002016	C204-502	УСТАНОВКИ ДЛЯ СВАРКИ РУЧНОЙ ДУГОВОЙ (ПОСТОЯННОГО ТОКА)	МАШ-Ч	1,21	3 706,00	4 484
29	002209	C213-4041	ШУРУПОВЕРТЫ СТРОИТЕЛЬНО-МОНТАЖНЫЕ	МАШ-Ч	15,150528	851,00	12 893
30	002499		АВТОМОБИЛИ БОРТОВЫЕ ГРУЗОПОДЪЕМНОСТЬЮ ДО 5 Т	МАШ-Ч	2,415699	54 548,00	131 772
31	002509	C240-1	АВТОМОБИЛИ БОРТОВЫЕ ГРУЗОПОДЪЕМНОСТЬЮ ДО 5 Т	МАШ-Ч	7,3577145	54 548,00	401 349
32	002510	C240-2	АВТОМОБИЛИ БОРТОВЫЕ ГРУЗОПОДЪЕМНОСТЬЮ ДО 8 Т	МАШ-Ч	0,0078	55 890,00	436
33	002517		АГРЕГАТЫ ОКРАСОЧНЫЕ С ПНЕВМАТИЧЕСКИМ РАСПЫЛЕНИЕМ ДЛЯ ОКРАСКИ ФАСАДОВ ЗДАНИЙ, 500 МЗЧ, МОЩНОСТЬЮ 1 КВТ	МАШ-Ч	94,179052	4 500,00	423 806
34	002577	C204-504	АППАРАТЫ ДЛЯ ГАЗОВОЙ СВАРКИ И РЕЗКИ	МАШ-Ч	1,52189	874,00	1 330
35	002667	C233-1003	СТАНКИ ФРЕЗЕРНЫЕ	МАШ-Ч	44,28	18 390,00	814 309
36	002831		МОЛОТКИ ОТБОЙНЫЕ ЭЛЕКТРИЧЕСКИЕ	МАШ-Ч	126,462	872,00	110 275
37	002875		ПЕРФОРАТОРЫ ЭЛЕКТРИЧЕСКИЕ	МАШ-Ч	33,83074	1 176,00	39 785
			ИТОГО	СУМ			6 565 420
<b>СТРОИТЕЛЬНЫЕ МАТЕРИАЛЫ И КОНСТРУКЦИИ</b>							
<b>МЕСТНЫЕ МАТЕРИАЛЫ И КОНСТРУКЦИИ</b>							
1		C124-90000	ПЕРИЛЛА МЕТАЛЛИЧЕСКАЯ ЗОЛОТИСТЫХ ИЗ СТАЛЬНЫХ ТРУБ	М	20	250 000,00	5 000 000
2		ССЦПОДИ24	СВЕТИЛЬНИК АКРИЛ LED-24W	ШТ	116	67 500,00	7 830 000
3		ССЦПОТУНК	ПЛИТА ТУНКАФОН	М2	99	45 000,00	4 455 000
4		ССЦПОПРОФ	ПРОФИЛЬ НАПРАВЛЯЮЩИЙ	М	450	4 010,00	1 804 500
5		ССЦПОУГОЛОТ	УГОЛОК ОТДЕЛОЧНЫЙ	М	26,6	3 500,00	93 100
6		ССЦПОДИ18	СВЕТИЛЬНИК АКРИЛ LED-18W	ШТ	7	46 783,00	327 481
7		113-1702	ТРУБЫ ГОФРИРОВАННЫЕ Д.20ММ	М	26	1 250,00	32 500
8		581121-3014	ШАПКА ТУМБА БЕТОННЫЙ КРАСНЫЙ 500X500X50ММ	ШТ	25	15 000,00	375 000
9		113-25913-1	ТРУБЫ СТАЛЬНЫЕ ПРЯМОУГОЛЬНЫЕ ХОЛОДНОКАТАНЫЕ РАЗМЕР 50.25.2ММ М СТ 15,20 ГОСТ13663-68	М	375	25 570,00	9 588 750
10		113-25805-1	ТРУБЫ СТАЛЬНЫЕ КВАДРАТНЫЕ ХОЛОДНОКАТАННЫЕ РАЗМЕР20.20.1,5ММ М СТ 15,20 ГОСТ13663-68	М	175,8	11 771,00	2 069 342
11	003706	C124-9200	АРМАТУРА ДЛЯ МОНОЛИТНЫХ ЖЕЛЕЗОБЕТОННЫХ КОНСТРУКЦИЙ В ВИДЕ СЕТОК И ПЛОСКИХ КАРКАСОВ, ГЛАДКАЯ КЛАССА АI, ДИАМЕТРОМ 6 ММ	Т	0,09	7 330 440,00	659 740
12	003727	C124-9221	АРМАТУРА ДЛЯ МОНОЛИТНЫХ ЖЕЛЕЗОБЕТОННЫХ КОНСТРУКЦИЙ В ВИДЕ СЕТОК И ПЛОСКИХ КАРКАСОВ, ПЕРИОДИЧЕСКОГО ПРОФИЛЯ КЛАССА АIII, ДИАМЕТРОМ 12 ММ	Т	0,262	7 434 785,00	1 947 914
13	009203	C140-9203	БРУСЧАТКА	М2	106,76	40 781,00	4 353 780
14	009210	C140-9210	ВОДА	М3	0,878368	0,00	0
15	009219	C140-9219	ВОДА	М3	21,4171752	0,00	0
16	009902	C140-9902	КИРПИЧ ГЛИНЯНЫЙ ОБЫКНОВЕННЫЙ М-75	1000ШТ	5,2488	699 130,00	3 669 594
17	010413	C140-10413	КИРПИЧ КЕРАМИЧЕСКИЙ ИЛИ СИЛИКАТНЫЙ ЛИЦЕВОЙ РАЗМЕР И МАРКА ПО ПРОЕКТУ	1000ШТ	1,2	2 500 000,00	3 000 000
18	012105	C140-12105	РАСТВОР ГОТОВЫЙ КЛАДОЧНЫЙ ТЯЖЕЛЫЙ ЦЕМЕНТНЫЙ М-150	М3	0,52056	390 196,00	203 120
19	012121	C140-12121	РАСТВОР ЦЕМЕНТНО-ИЗВЕСТКОВЫЙ М50	М3	3,096792	205 650,00	636 855
20	012138	C140-12138	РАСТВОР ЦЕМЕНТНО-ИЗВЕСТКОВЫЙ 1:1:6	М3	12,330738	315 958,00	3 895 995
21	012146	C140-12146	РАСТВОР ГОТОВЫЙ ОТДЕЛОЧНЫЙ ТЯЖЕЛЫЙ, ИЗВЕСТКОВЫЙ: 1:2:0	М3	0,0487515	449 377,00	21 908
22	012373		СМЕСЬ СУХАЯ ГИПСОВАЯ	Т	1,28321314	1 100 000,00	1 411 534
23	014352	C140-14352	КАМЕННАЯ МЕЛОЧЬ М-300 ФРАКЦИИ 3-10ММ	М3	0,3333	37 500,00	12 499
24	016902		ПЛИТЫ ПОЛИРОВАННЫЕ "ИТАЛГРАНИТ" ТОЛЩИНОЙ 10 ММ	М2	20,5	78 000,00	1 599 000
25	029160		ВИНТЫ САМОНАРЕЗАЮЩИЕ	ШТ	2160	59,00	127 440
26	029917		БЛОКИ ДВЕРНЫЕ ДЕРЕВЯННЫЕ ФИЛЕНЧАТЫЕ ИЗ МДФ	М2	46,43	517 748,00	24 039 040

27	029962		ЗАКЛАДНЫЕ ДЕТАЛИ ИЗ АЛЮМИНИЕВОГО ПРОФИЛЯ РАЗМЕРОМ 60X27X0,6	М	75,6016	4 010,00	303 162
28	030133	C111-1591	СМОЛА КАМЕННОУГОЛЬНАЯ ДЛЯ ДОРОЖНОГО СТРОИТЕЛЬСТВА	Т	0,01095748	2 298 832,00	25 189
29	030322	C1610-1146	БОЛТЫ СТРОИТЕЛЬНЫЕ С ГАЙКАМИ И ШАЙБАМИ	Т	0,0002	10 783 000,00	2 157
30	030325	C1610-1035	ВИНТЫ САМОНАРЕЗАЮЩИЕ СМ1-35	Т	0,00443256	15 833 333,00	70 182
31	030405	C111-195	ГВОЗДИ ТОЛЕВЫЕ КРУГЛЫЕ 3,0X40 ММ	Т	0,00192603	6 900 000,00	13 290
32	030407		ГВОЗДИ СТРОИТЕЛЬНЫЕ	Т	0,099201689	6 900 000,00	684 492
33	030475		ДЮБЕЛИ	КГ	0,468	6 900,00	3 229
34	030479		ГВОЗДЬ УСИЛЕННЫЙ	КГ	0,338	6 900,00	2 332
35	030625		ВЫТЯЖНЫЕ КЛЕПКИ	ШТ	1080	50,00	54 000
36	030652	C111-253	ИЗВЕСТЬ СТРОИТЕЛЬНАЯ НЕГАШЕНАЯ КОМОВАЯ, СОРТ 1	Т	0,005586	700 000,00	3 910
37	030654	C111-219	ГИПСОВЫЕ ВЯЖУЩИЕ Г-3	Т	0,0100288	400 000,00	4 012
38	031017	C111-449	КРАСКИ ЦВЕТНЫЕ, ГОТОВЫЕ К ПРИМЕНЕНИЮ ДЛЯ ВНУТРЕННИХ РАБОТ МА-25 ГОЛУБАЯ, ОРАНЖЕВО-БЕЖЕВАЯ	Т	0,00094116	15 743 000,00	14 817
39	031054		КРАСКИ ВОДОЭМУЛЬСИОННЫЕ	Т	0,4530651	5 600 000,00	2 537 165
40	031066		КРАСКИ МАСЛЯНЫЕ ГОТОВЫЕ К ПРИМЕНЕНИЮ ДЛЯ ВНУТРЕННИХ РАБОТ	Т	0,222498458	15 743 000,00	3 502 793
41	031087		КРАСКА	КГ	0,078	15 473,00	1 207
42	031392		ОЛИФА НАТУРАЛЬНАЯ	КГ	3,024	10 000,00	30 240
43	031419		ГРУНТОВКА ГФ-021 КРАСНО-КОРИЧНЕВАЯ	Т	0,00021793	9 750 000,00	2 125
44	031434	C111-9732	ГРУНТОВКА	Т	0,1410752	9 750 000,00	1 375 483
45	031440	C1610-1123	ГРУНТОВКИ МАСЛЯНЫЕ, ГОТОВЫЕ К ПРИМЕНЕНИЮ	Т	0,0165255	9 750 000,00	161 124
46	031478		ДЮБЕЛЬ-ПРОБКИ ДЛИНОЙ 65 ММ	ШТ	606,2408	145,00	87 905
47	031524		РАСТВОРИТЕЛЬ МАРКИ Р-4	Т	0,0004218	0,00	0
48	031641		ГРУНТОВКА НА ОСНОВЕ МИКРОКАЛЬЦИТА	КГ	117,284	5 500,00	645 062
49	031655	C1610-1124	ОЛИФА ДЛЯ УЛУЧШЕННОЙ ОКРАСКИ (10% НАТУРАЛЬНОЙ, 90% КОМБИНИРОВАННОЙ)	Т	0,0965725	10 000 000,00	965 725
50	031710		ШПАТЛЕВКА КЛЕЕВАЯ	Т	0,8108137	1 100 000,00	891 895
51	031719		КЛЕЙ ДЛЯ ОБЛИЦОВОЧНЫХ РАБОТ (СУХАЯ СМЕСЬ)	Т	0,11335	672 000,00	76 171
52	031929	C1610-1042	ТОЛЬ С КРУПНОЗЕРНИСТОЙ ПОСЫПКОЙ ГИДРОИЗОЛЯЦИОННЫЙ МАРКИ ТГ-350	М2	41,3227	4 713,00	194 754
53	032104	C111-594	МАСТИКА БИТУМНАЯ КРОВЕЛЬНАЯ ГОРЯЧАЯ	Т	0,4406468	4 347 826,00	1 915 856
54	032105	C111-595	МАСТИКА БИТУМНО-ЛАТЕКСНАЯ КРОВЕЛЬНАЯ	Т	0,07012	4 347 826,00	304 870
55	032299	C111-1805	ГИПСОКАРТОННАЯ ПЛИТКА "КНАУФ"	М2	32,7888	12 800,00	419 697
56	032522	C111-795	ПРОВОЛОКА КАНАТНАЯ ОЦИНКОВАННАЯ ДИАМЕТРОМ 3 ММ	Т	0,002853	6 766 375,00	19 304
57	032524	C111-797	КАТАНКА ГОРЯЧЕКАТАНАЯ В МОТКАХ ДИАМЕТРОМ 6,3-6,5 ММ	Т	0,00237309	5 686 957,00	13 496
58	032540	C111-813	ПРОВОЛОКА СТАЛЬНАЯ НИЗКОУГЛЕРОДИСТАЯ РАЗНОГО НАЗНАЧЕНИЯ ОЦИНКОВАННАЯ ДИАМЕТРОМ 3,0 ММ	Т	0,00065	6 910 927,00	4 492
59	033731	C1610-1006	СТАЛЬ ОЦИНКОВАННАЯ ЛИСТОВАЯ ТОЛЩИНА ЛИСТА 0,50 ММ	Т	0,09676425	10 200 000,00	986 995
60	034241	C111-324	КИСЛОРОД ТЕХНИЧЕСКИЙ ГАЗООБРАЗНЫЙ	М3	1,27511	6 253,00	7 973
61	034350		АЦЕТИЛЕН ГАЗООБРАЗНЫЙ ТЕХНИЧЕСКИЙ	М3	0,048	6 253,00	300
62	034552	C1610-1008	ЦЕМЕНТ ДЛЯ ПРИГОТОВЛЕНИЯ РАСТВОРА В ПОСТРОЕЧНЫХ УСЛОВИЯХ И В ДРУГИХ ПОДОБНЫХ СЛУЧАЯХ	Т	0,03	600 588,00	18 018
63	035312	C111-1515	ЭЛЕКТРОДЫ ДИАМЕТРОМ 4 ММ Э46	Т	0,002812	11 700 000,00	32 900
64	035319	C111-1522	ЭЛЕКТРОДЫ ДИАМЕТРОМ 5 ММ Э42А	Т	0,00004	11 700 000,00	468
65	035326	C111-1529	ЭЛЕКТРОДЫ ДИАМЕТРОМ 6 ММ Э42	Т	0,004	11 700 000,00	46 800
66	035504		КАНАТЫ ПЕНЬКОВЫЕ ПРОПИТАННЫЕ	Т	0,00007	0,00	0
67	035512	C111-639	ПЕМЗА ШЛАКОВАЯ (ЩЕБЕНЬ ПОРИСТЫЙ ИЗ МЕТАЛЛУРГИЧЕСКОГО ШЛАКА), МАРКА 600, ФРАКЦИЯ ОТ 5 ДО 10 ММ	М3	0,02011728	0,00	0
68	035516		РОГОЖА	М2	19,1338	0,00	0
69	035523	C1611-3077	НАКОНЕЧНИК ПОЛИЭТИЛЕНОВЫЙ	1000ШТ	0,27324	50 000,00	13 662
70	035538	C111-35538	ШКУРКА ШЛИФОВАЛЬНАЯ ДВУХСЛОЙНАЯ С ЗЕРНИСТОСТЬЮ 40/25	М2	15,82904	12 000,00	189 948
71	036023	C112-23	ПИЛОМАТЕРИАЛЫ ХВОЙНЫХ ПОРОД, БРУСКИ ОБРЕЗНЫЕ ДЛИНОЙ 4-6,5 М, ШИРИНОЙ 75-150 ММ, ТОЛЩИНОЙ 40-75 ММ I СОРТА	М3	0,00072409	3 086 957,00	2 235
72	036026	C112-26	ПИЛОМАТЕРИАЛЫ ХВОЙНЫХ ПОРОД, БРУСКИ ОБРЕЗНЫЕ ДЛИНОЙ 4-6,5 М, ШИРИНОЙ 75-150 ММ, ТОЛЩИНОЙ 40-75 ММ IV СОРТА	М3	0,00108	3 086 957,00	3 334

73	036053	C112-53	ПИЛОМАТЕРИАЛЫ ХВОЙНЫХ ПОРОД, ДОСКИ ОБРЕЗНЫЕ ДЛИНОЙ 4-6,5 М, ШИРИНОЙ 75-150 ММ, ТОЛЩИНОЙ 25 ММ III СОРТА	М3	0,037144	3 086 957,00	114 662
74	036061	C112-61	ПИЛОМАТЕРИАЛЫ ХВОЙНЫХ ПОРОД, ДОСКИ ОБРЕЗНЫЕ ДЛИНОЙ 4-6,5 М, ШИРИНОЙ 75-150 ММ, ТОЛЩИНОЙ 44 ММ И БОЛЕЕ III СОРТА	М3	0,01848	3 086 957,00	57 047
75	036080	C112-80	ПИЛОМАТЕРИАЛЫ ХВОЙНЫХ ПОРОД, ДОСКИ НЕОБРЕЗНЫЕ ДЛИНОЙ 4-6,5 М, ВСЕ ШИРИНЫ, ТОЛЩИНОЙ 44 ММ И БОЛЕЕ II СОРТА	М3	0,07055	1 100 000,00	77 605
76	036138	C112-138	ПИЛОМАТЕРИАЛЫ ХВОЙНЫХ ПОРОД, ДОСКИ НЕОБРЕЗНЫЕ ДЛИНОЙ 2-3,75 М, ВСЕ ШИРИНЫ, ТОЛЩИНОЙ 32-40 ММ IV СОРТА	М3	0,03506	1 100 000,00	38 566
77	038617	C1610-1005	ПАКЛЯ ПРОПИТАННАЯ	КГ	50,1444	1 475,00	73 963
78	038668		ЕРШИ МЕТАЛЛИЧЕСКИЕ	КГ	17,41125	15 000,00	261 169
79	038726		КОЛЕР	КГ	2,9321	15 000,00	43 982
80	040963	C126-1329	ЯКОРНЫЙ ПОДВЕС С ПРОВОЛОКОЙ	М	91,08	1 250,00	113 850
81	040964	C126-1330	ПРЯМОЙ ПОДВЕС	М	36,432	1 250,00	45 540
82	040965	C126-1333	УДЛИНИТЕЛЬ	М	45,54	1 250,00	56 925
83	040966	C126-1331	СОЕДИНИТЕЛЬ 1-ГО УРОВНЯ	М	21,8592	1 250,00	27 324
84	040967	C126-1332	СОЕДИНИТЕЛЬ 2-ГО УРОВНЯ	М	21,8592	1 250,00	27 324
85	040968		ШПАТЛЕВКА КНАУФ	Т	0,0251988	1 100 000,00	27 719
86	040969		ЛЕНТА САМОКЛЕЮЩАЯСЯ КНАУФ	Т	0,000759	0,00	0
87	042908		ЛАК ВОДНО-ДИСПЕРСИОННЫЙ «STONEMIX» НА ОСНОВЕ АКРИЛА	КГ	222,8396	13 200,00	2 941 483
88	043103		СМЕСЬ УНИВЕРСАЛЬНАЯ ДЕКОРАТИВНАЯ «STONEMIX» НА ОСНОВЕ ТРАВЕРТИНА	КГ	1172,84	4 000,00	4 691 360
89	043546		РАСТВОР ТЯЖЕЛЫЙ ИЗВЕСТКОВЫЙ	М3	1,892	366 258,00	692 960
90	044050	C1610-2007	БРУСКИ ОБРЕЗНЫЕ ХВОЙНЫХ ПОРОД ДЛИНОЙ 2-6,5 М, ТОЛЩИНОЙ 40-60 ММ, 2 СОРТА	М3	0,010375	3 086 957,00	32 027
91	044059	C1610-1057	ВЕТОШЬ	КГ	5,290327	0,00	0
92	044101	C123-9150	ДОСКИ ДЛЯ ПОКРЫТИЯ ПОЛОВ СО ШПУНТОМ И ГРЕБНЕМ АНТИСЕПТИРОВАННЫЕ	М3	0,743356	3 086 957,00	2 294 708
93	044356	C111-9049	ПЛИТКИ РЯДОВЫЕ	М2	6,72	44 261,00	297 434
94	044897	C111-9412	ШЛИФКРУГИ	ШТ	0,04921	30 000,00	1 476
95	045021		БЕТОН ТЯЖЕЛЫЙ, КЛАСС В 7,5 (М100)	М3	49,113	335 532,00	16 478 983
96	045022		БЕТОН ТЯЖЕЛЫЙ, КЛАСС В 15 (М200)	М3	4,233	414 462,00	1 754 418
97	045034		РАСТВОР ГОТОВЫЙ КЛАДОЧНЫЙ ТЯЖЕЛЫЙ ЦЕМЕНТНЫЙ МАРКА ПО ПРОЕКТУ	М3	2,071144	371 961,00	770 385
98	045037		СМЕСЬ СУХАЯ ДЛЯ ЗАДЕЛКИ ШВОВ	Т	0,00746	1 100 000,00	8 206
99	045049		ПЕСОК ДЛЯ СТРОИТЕЛЬНЫХ РАБОТ ПРИРОДНЫЙ	М3	3,266856	43 270,00	141 357
100	045050		ЩЕБЕНЬ ИЗ ПРИРОДНОГО КАМНЯ ДЛЯ СТРОИТЕЛЬНЫХ РАБОТ ФРАКЦИИ 5-10 ММ	М3	0,303	37 889,00	11 480
101	045051		ЩЕБЕНЬ ИЗ ПРИРОДНОГО КАМНЯ ДЛЯ СТРОИТЕЛЬНЫХ РАБОТ ФРАКЦИИ 10-20 ММ	М3	0,2727	37 889,00	10 332
102	045053		ЩЕБЕНЬ ИЗ ПРИРОДНОГО КАМНЯ ДЛЯ СТРОИТЕЛЬНЫХ РАБОТ ФРАКЦИИ 40-70 ММ	М3	3,03	37 889,00	114 804
103	045077		ПРОПАН-БУТАН, СМЕСЬ ТЕХНИЧЕСКАЯ	КГ	0,28823	2 500,00	721
104	045098		ЗОНТЫ СТАЛЬНЫЕ ВЕНТИЛЯЦИОННЫХ СИСТЕМ	ШТ	1	560 000,00	560 000
105	045407		ПРОКЛАДКИ РЕЗИНОВЫЕ (ПЛАСТИНА ТЕХНИЧЕСКАЯ ПРЕССОВАННАЯ)	КГ	0,08	2 200,00	176
106	045527		БИРКИ МАРКИРОВОЧНЫЕ	100ШТ	0,0806	2 500,00	202
107	046051		ДИСК ПОЛИРОВОЧНЫЙ 125 ММ	ШТ	23,4568	12 500,00	293 210
108	046116		СКОТЧ МАЛЯРНЫЙ	М	5864,2	95,00	557 099
109	046163		СКОБЫ	10ШТ	7,28	500,00	3 640
110	049307	C126-1399	ПРОФИЛЬ 60X27X0,6	М	154,836	4 010,00	620 892
111	051619	C1620-2001	ЩИТЫ ИЗ ДОСОК ТОЛЩИНОЙ 25 ММ	М2	9,3657	37 500,00	351 214
112	063343	C130-9005	ВЕНТИЛЯТОРЫ ОСЕВЫЕ С ЭЛЕКТРОДВИГАТЕЛЕМ НА ОДНОЙ ОСИ	КОМПЛ	1	550 000,00	550 000
113	063499		ГИПЬЗЫ СОЕДИНИТЕЛЬНЫЕ	100ШТ	0,0312	0,00	0
114	064055		КОЛПАЧКИ ИЗОЛИРУЮЩИЕ	10ШТ	1,274	500,00	637
115	064851		ПОЛОСКА ДЛЯ КРЕПЛЕНИЯ ПРОВОДОВ	100ШТ	0,78	0,00	0
116	065157		СЖИМ СОЕДИНИТЕЛЬНЫЙ	100ШТ	0,0312	0,00	0
117	065317		ТРУБЫ ПОЛИВИНИЛХЛОРИДНЫЕ ХВТ	КГ	0,2158	350,00	76
118	076853		ШУРУПЫ-САМОРЕЗЫ 35 ММ	КГ	2,179972	15 833,00	34 516
119	080625		ПЕНА МОНТАЖНАЯ (ГЕРМЕТИК ПЕНОПОЛИУРЕТАНОВЫЙ ТИПА МАКРОФЛЕКС, SOUDAL) ДЛЯ ГЕРМЕТИЗАЦИИ СТЫКОВ В БАЛЛОНЧИКЕ ЕМКОСТЬЮ 0,75 Л	ШТ	51,132	36 522,00	1 867 443
120	081864		КЛИНЬЯ ДЕРЕВЯННЫЕ	ШТ	317	350,00	110 950

121	096384		КАНАТ ДВОЙНОЙ СВИВКИ, ТИПА ТК, КОНСТРУКЦИИ 6X19(1+6+12)+1 О.С. ОЦИНКОВАННЫЙ, ИЗ ПРОВОЛОК МАРКИ В, МАРКИРОВОЧНАЯ ГРУППА 1770 Н/ММ2, ДИАМЕТРОМ, ММ: 5,5	10М	0,0131461	0,00	0
122	098988		ДОСКИ ПОДОКОННЫЕ ИЗ ПВХ И МДФ	М	80,0425	45 652,00	3 654 100
			ИТОГО	СУМ			132 598 822
			ВСЕГО	СУМ			132 598 822
<b>МЕТАЛЛОКОНСТРУКЦИИ</b>							
1	050756	C121-756	ОТДЕЛЬНЫЕ КОНСТРУКТИВНЫЕ ЭЛЕМЕНТЫ ЗДАНИЙ И СООРУЖЕНИЙ С ПРЕОБЛАДАНИЕМ ГОРЯЧЕКАТАНЫХ ПРОФИЛЕЙ, СРЕДНЯЯ МАССА СБОРОЧНОЙ ЕДИНИЦЫ СВЫШЕ 0.1 ДО 0.5 Т	Т	0,000703	8 250 000,00	5 800
2	050882	C126-271-84	СТОИМОСТЬ ОКОННЫХ БЛОКОВ ПЛАСТИКОВАЯ	М2	141,88	563 261,00	79 915 471
3	050883	C126-272-84	СТОИМОСТЬ ДВЕРНЫХ БЛОКОВ АЛЮМИНОВАЯ	М2	28,56	480 746,00	13 730 106
			ИТОГО	СУМ			93 651 376
			ВСЕГО	СУМ			93 651 376
<b>КАБЕЛЬНАЯ ПРОДУКЦИЯ</b>							
1	044066	C151-9011	ВЫКЛЮЧАТЕЛИ	ШТ	42	12 700,00	533 400
2	046282	C151-9013	ШТЕПСЕЛЬНЫЕ РОЗЕТКИ	ШТ	74	12 800,00	947 200
3	092795	C157-282	ПРОВОДА СИЛОВЫЕ ДЛЯ ЭЛЕКТРОУСТАНОВОК НА НАПРЯЖЕНИЕ ДО 450В С АЛЮМИНИЕВЫМИ ЖИЛАМИ ПЛОСКИЕ МАРКИ АППВ С ЧИСЛОМ ЖИЛ И СЕЧ. 2X4 ММ2	1000М	0,026	1 701 807,00	44 247
			ИТОГО	СУМ			1 524 847
			ВСЕГО	СУМ			1 524 847
			ВСЕГО МАТЕРИАЛОВ	СУМ			227 775 045
			ВСЕГО	СУМ			321 328 067
			ИТОГО	СУМ			321 328 067

Составил: \_\_\_\_\_

Проверил: \_\_\_\_\_

Спецификация элементов

Поз.	Наименование	Кол.	Масса ед.кг.	Приме- чание
	Кладка Тумба из облицовочный кирпич	1200 шт		2.16 м3
	Тумба из Шапка (бетонный) Калонна	25 шт		
		25	4,21	105,25 кг
1	Арматура Ф12 АIII L=2100 мм	2	1,86	3,72
2	Арматура Ф6 АI L=150 мм	15	0,033	0,495
	Бетон кл. В15 на СПЦ	25	0,038	0,95 м3
	Металлический ригель (декоративный)			
1	профил 50 x 25 x1.2 мм	320	1,35	432,0 кг
2	профил 20 x 20 x1.2 мм	180,80	0,70	150,56 кг
	Масляная окраска	112		м2
	Цоколь			
	Улучшенная штукатурка	66,00		м2
	Масляная окраска	66,00		м2
	Металлический варгата (декоративный)			
1	профил 50 x 25 x1.7 мм	55,00	1,87	102,85 кг
2	профил 20 x 20 x1.2 мм	25	0,689	17,22 кг
	Азбестный труба 600ф мм	1		шт
	Станок	60		м2

Разрез М1:50 Металлический варгата

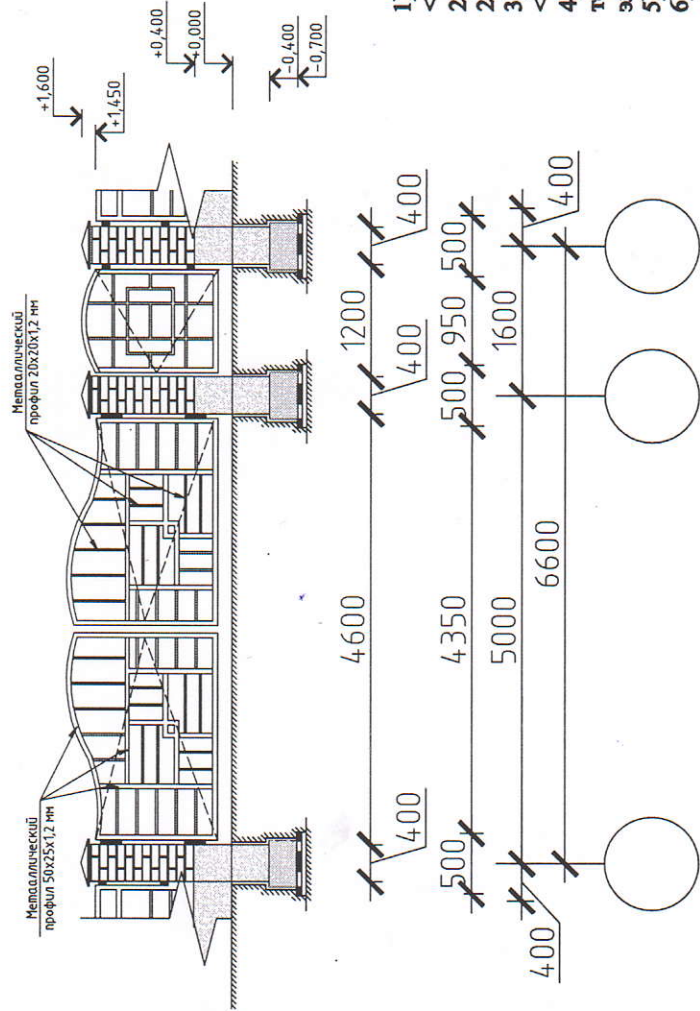

Примечание

- 1) Земляные работы выполнить согласно ПНК-4.0201-04 <<Земляные работы>>.
- 2) Защиту строительных конструкций от коррозии выполнять согласно КМК 2.3.11-96.
- 3) Все строительные работы вести в соответствии КМК-2.01.03-96 <<Строительство в сейсмических районах>>.
- 4) Сварку элементов производить электродами Э-42 по ГОСТу 9467-75\* толщину сварного шва принять равной наименьшей толщине свариваемого элемента
- 5) Обвязка боковая часть фундаментов с горячим битумом за 2 раз
- 6) Под фундаментов устраиваются пшбена подготовка толщиной 50мм, по глинно основания толщиной 50мм.

На строительство: МТТ -11 Учинского района Наманганского области		Страница	Лист	Листов
Ораждения		РП	2	2
Должность	Ф.И.О.	Добл.	Дата	
ГИП	Таджибеб А.			
Исполнитель	Усманоф И.			
Н.контр.	Холмизаеб Б.			
Разрез М1:50 Металлический варгата. Спецификация элементов. Проект-инженер.		ООО " Invent Design Servis" Наманган - 2022г. Invent Design Servis		

### Разрез М1:50 Металлический ораждение

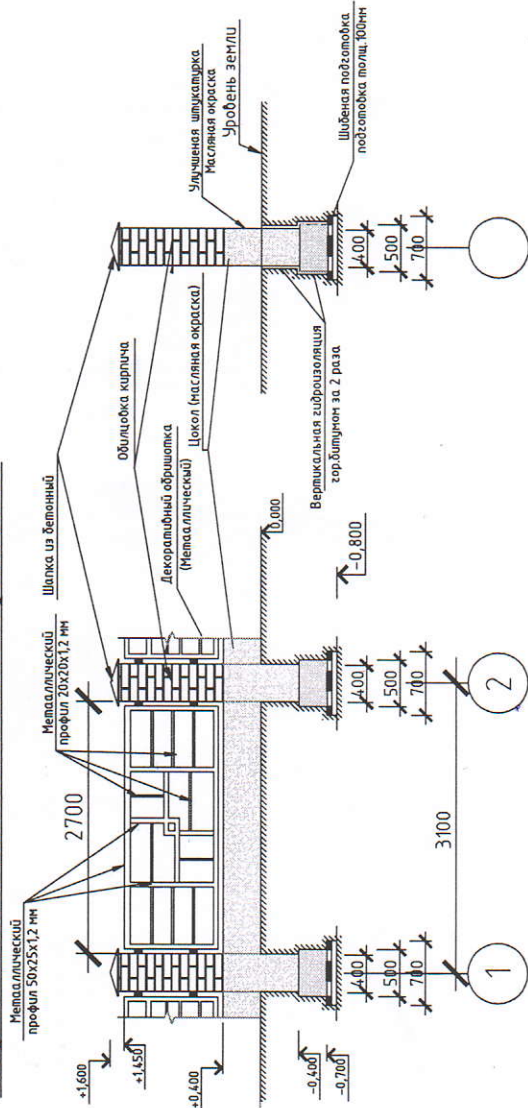

### Фундамент М1:50

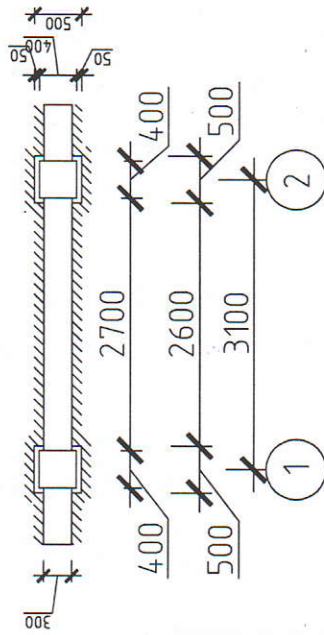

Спецификация элементов фундаментов

Поз.	Наименование	Кол.	Масса, кг	Примечание
	Фундамент бетон В 10 на СПЦ (порошкы м3) (25штх0.67х0.3м)	1,87		М3
	Фундамент бетон В 10 на СПЦ (м3) (70шх0.4х0.3м)	8,40		М3
	Калонна бетон В 10 на СПЦ (м3) (25штх0.8х0.4х0.4м)	3,20		М3
	Вертикальная гидроизоляция	61,20		М2
1	Каркас-1 К-1 мм	70	3,53	247,10
	Арматура Ф14 АIII =1000 мм.	2	1,21	2,42
2	Арматура Ф6 АI =1000 мм.	5	0,222	1,11

### Объём земляных работы

Поз	Наименование.	Един. изм	Колли. чечно
1	Разборка старый металлический ограждение	метр	50
2	Планировка территории	М2	56,75
3	Рытьё траншеи	М3	23,32
4	Ручная доработка - 7% грунта	М3	1,52
5	Обратная засыпка грунтом за паэзучи.	М3	17,90
6	Отвозка лишнего грунта	М3	3,42
7	Шпальная подсыловка Н=100 мм	М2	15,25

### Траншея М1:100

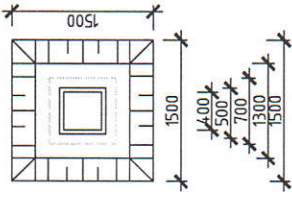

### Сечение 1-1 М1:50

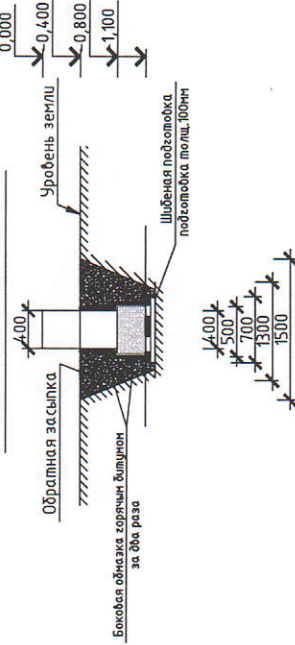

На строительство: МТТ -11 Уйчического района Наманганского области

### Ораждение

Студия	Лист	Листов
РП	1	2

Резерв М1:50 Металлический ораждение. Спецификация элементов. Фундамент М1:50. Объём земляных работ. Сечение 1-1 М1:50. Спецификация элементов фундаментов.

ООО " Invent Design Servis" Наманган - 2022г. Инженер



# Наманган вилояти Уйчи тумани 11 сонли мактабгача таълим булими биносини жорий таъмирлаш

«ТАСДИКЛАЙМАН»



Уйчи тумани МТБ бошлиги

« 23 » 07 2022 йил.

Эски ярқисиз деворни бузиш - 50м  
 Лойihalanaётган метал тусик - 75м

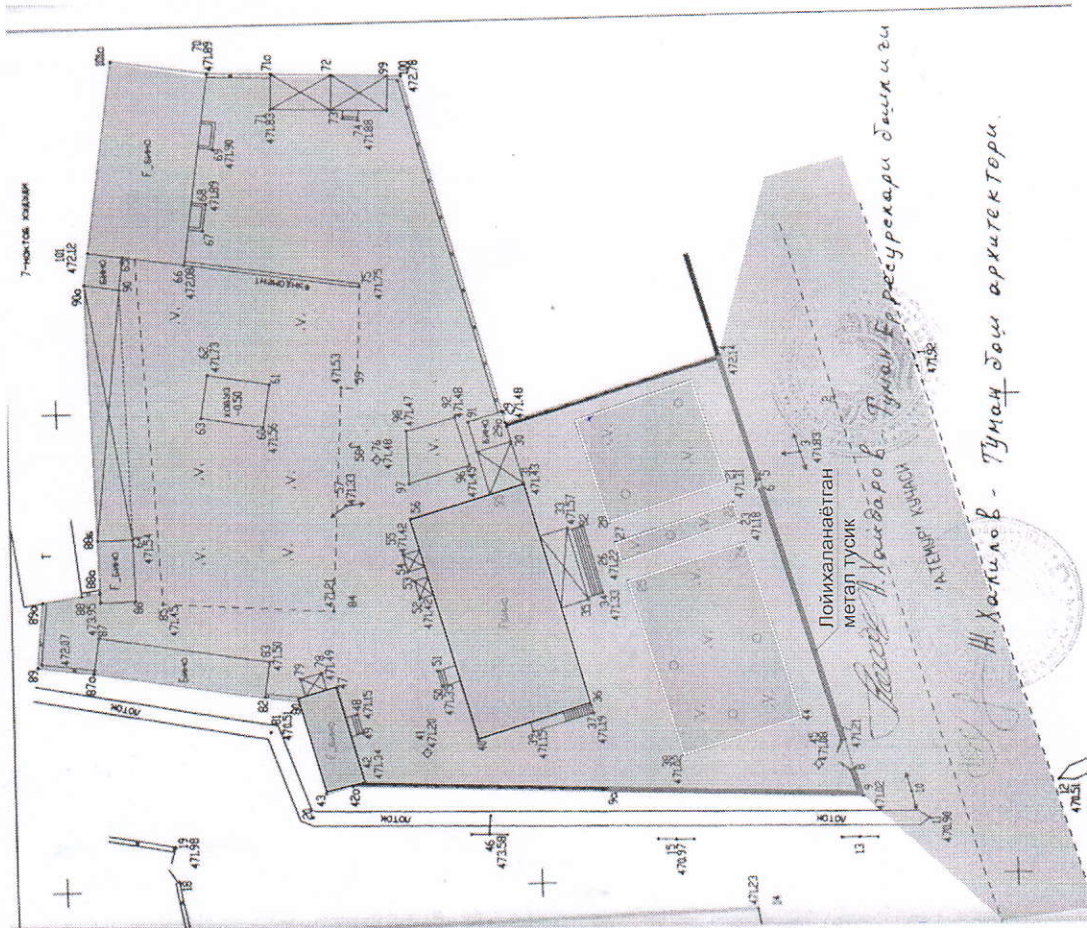

ТИП:	А.Талжибаев	...	ГП
Испл.	Б.Холмирзаев	...	...
Н.конт.	Б.Холмирзаев	...	...
Наманган вилояти Уйчи тумани 11 сонли мактабгача таълим булими биносини жорий таъмирлаш		Стадия	Лист
Генплан		РП	Истов
Генплан		ООО «Invent Design Servis» г Наманган 2022 год	

Утверждаю

Уйчи Тумон МТБ

А. Э. Туробоева

Дефектный акт

На текущий ремонт МТТ №11 Уйчинского района  
Наманганской области

Г. Наманган

«19» июль 2022г

Мы ниже подписавшиеся составе комиссии

произвели осмотр данного объекта и выявили нижеследующие работы и затраты:

№№	НАИМЕНОВАНИЕ РАБОТ И РЕСУРСОВ	ЕД.ИЗМ	КОЛ-ВО
1	2	3	4
1			
ОБЩЕСТРОИТЕЛЬНЫЕ РАБОТЫ			
1	РАЗБОРКА КЛАДКИ СТЕН ИЗ: КИРПИЧА	10М3	0,126
2	РАЗБОРКА ПЕРЕГОРОДОК ИЗ ГИПСОВЫХ ПЛИТ	100М2	0,168
3	РАЗБОРКА МЕТАЛЛИЧЕСКИХ ЛЕСТНИЧНЫХ РЕШЕТОК, ПРИ ВЕСЕ ОДНОГО МЕТРА РЕШЕТКИ: ДО 60 КГ	100М	0,08
4	КЛАДКА ОТДЕЛЬНЫХ УЧАСТКОВ СТЕН ИЗ КИРПИЧА: ВНУТРЕННИХ	100М3	0,01512
5	УСТРОЙСТВО МЕТАЛЛИЧЕСКИХ ОГРАЖДЕНИЙ БЕЗ ПОРУЧНЕЙ	100М	0,08
6	РАЗБОРКА КРЫЛЬЦО БЕТОННЫХ МОНОЛИТНЫХ	М3	16,8
7	СНЯТИЕ ОКОННЫХ ПЕРЕПЛЕТОВ: АЛЮМИНЕВЫХ	100М2	0,8748
8	СНЯТИЕ ДВЕРНЫХ ПОЛОТЕН	100М2	0,6822
9	СНЯТИЕ ПОДОКОННЫХ ДОСОК: ДЕРЕВЯННЫХ В ЗДАНИЯХ КАМЕННЫХ	100М2	0,536
10	РАЗБОРКА МЕЛКИХ ПОКРЫТИИ И ОБДЕЛОК ИЗ ЛИСТОВОЙ СТАЛИ: ПОЯСКОВ, САНДРИКОВ, ЖЕЛОБОВ, ОТЛИВОВ, СВЕСОВ И Т.П.	100М	0,536
ПРОЕМЫ			
11	УСТАНОВКА В ЖИЛЫХ И ОБЩЕСТВЕННЫХ ЗДАНИЯХ ОКОННЫХ БЛОКОВ ИЗ ДЕРЕВО АЛЮМИНИЯ, АЛЮМИНИЯ, МЕТАЛЛОПЛАСТИКА В КАМЕННЫХ СТЕНАХ, ОТКРЫВАЮЩИМИСЯ /ПОВОРОТНЫХ, ОТКИДНЫХ, ПОВОРОТНО-ОТКИДНЫХ/: С ПЛОЩАДЬЮ ПРОЕМА ДО 5 М2	100М2	0,8964
12	УСТАНОВКА БЛОКОВ В НАРУЖНЫХ И ВНУТРЕННИХ ДВЕРНЫХ ПРОЕМАХ: В КАМЕННЫХ СТЕНАХ ПЛОЩАДЬЮ ПРОЕМА ДО 3 М2	100М2	0,2016
13	УСТАНОВКА БЛОКОВ В НАРУЖНЫХ И ВНУТРЕННИХ ДВЕРНЫХ ПРОЕМАХ В КАМЕННЫХ СТЕНАХ ПЛОЩАДЬЮ ПРОЕМА ДО 3 М2 МДФ	100М2	0,3068
14	УСТАНОВКА ПОДОКОННЫХ ДОСОК ИЗ ПВХ В КАМЕННЫХ СТЕНАХ ТОЛЩИНОЙ ДО 0,51 М.	100М	0,532
15	УСТРОЙСТВО МЕЛКИХ ПОКРЫТИИ [БРАНДМАУЭРЫ, ПАРАПЕТЫ, СВЕСЫ И Т.П.] ИЗ ЛИСТОВОЙ ОЦИНКОВАННОЙ СТАЛИ	100М2	0,1596
ВНУТРЕННЯЯ ОТДЕЛКА			
16	ПЕРЕСТИЛКА ДОЩАТЫХ ПОЛОВ: НЕ КРАШЕННЫХ	100М2	1,9038
17	УЛУЧШЕННАЯ ОКРАСКА МАСЛЯНЫМИ СОСТАВАМИ ПО ДЕРЕВУ ПОЛОВ	100М2	4,1702
НАРУЖНАЯ ОТДЕЛКА			
18	СМЕНА СВЕТИЛЬНИКОВ: С ЛАМПАМИ НАКАЛИВАНИЯ	100ШТ	0,1
19	СМЕНА: ВЫКЛЮЧАТЕЛЕЙ	100ШТ	0,03
20	ОТБИВКА ШТУКАТУРКИ С ПОВЕРХНОСТЕЙ СТЕН И ПОТОЛКОВ КИРПИЧНЫХ	100М2	0,5036
21	УЛУЧШЕННАЯ ШТУКАТУРКА ЦЕМЕНТНО-ИЗВЕСТКОВЫМ РАСТВОРОМ ПО КАМНЮ СТЕН	100М2	4,6754
22	ОТДЕЛКА НАРУЖНЫХ СТЕН ПО ПОДГОТОВЛЕННЫМ ПОВЕРХНОСТЯМ ДЕКОРАТИВНЫМ ПОКРЫТИЕМ ПОД ИМИТАЦИЮ НАТУРАЛЬНОГО КАМНЯ «ТРАВЕРТИН». СПЛОШНОЕ НАНЕСЕНИЕ С ПОЛИРОВКОЙ ПОВЕРХНОСТИ /БЕЗ РИСУНКА/ С РАСХОДОМ 200 КГ РУЧНЫМ	100М2	4,6754

	СПОСОБОМ		
23	УСТРОЙСТВО ПОДСТИЛАЮЩИХ СЛОЕВ БЕТОННЫХ	М3	12,3
24	РАСКРОЙ И ИЗГОТОВЛЕНИЕ ПАНЕЛЕЙ ИЗ ЛИСТОВ «ТУНКАФОН»	100М2	0,435
25	ОБЛИЦОВКА КАРНИЗНЫХ ПОВЕРХНОСТЕЙ ДЕКОРАТИВНЫМИ ПАНЕЛЯМИ ТИПА «ТУНКАФОН»; СТЕН ПО ГОТОВОМУ КАРКАСУ	100М2	0,435
	ПРОФИЛЬ НАПРАВЛЯЮЩИЙ	М	217,5
26	УСТРОЙСТВО МОНОЛИТНЫЙ КРЫЛЬЦО	100М3	0,0282
27	УСТРОЙСТВО ПОКРЫТИЙ ИЗ КЕРАМОГРАНИТНЫХ ПЛИТОК ТОЛЩИНОЙ ДО 15 ММ РАЗМЕРОМ ДО 60Х60 СМ	100М2	0,205
	УГОЛОК ОТДЕЛОЧНЫЙ	М	26,6
28	УСТРОЙСТВО ПОКРЫТИЙ ИЗ БРУСЧАТКИ НА ЦЕМЕНТНОМ РАСТВОРЕ С ЗАПОЛНЕНИЕМ ШВОВ	100М2	1,0676
29	УСТРОЙСТВО МЕТАЛЛИЧЕСКИХ ОГРАЖДЕНИЙ БЕЗ ПОРУЧНЕЙ	100М	0,12
<b>ЭЛЕКТРООСВЕЩЕНИЕ</b>			
30	СМЕНА СВЕТИЛЬНИКОВ: С ЛАМПАМИ НАКАЛИВАНИЯ	100ШТ	0,78
31	СМЕНА: ВЫКЛЮЧАТЕЛЕЙ	100ШТ	0,24
32	СМЕНА: РОЗЕТОК	100ШТ	0,48
2			
<b>ОБЩЕСТРОИТЕЛЬНЫЕ РАБОТЫ</b>			
33	КЛАДКА ОТДЕЛЬНЫХ УЧАСТКОВ СТЕН ИЗ КИРПИЧА: ВНУТРЕННИХ	100М3	0,1132
34	СНЯТИЕ ОКОННЫХ ПЕРЕПЛЕТОВ: АЛЮМИНЕВЫХ	100М2	0,6988
35	СНЯТИЕ ДВЕРНЫХ ПОЛОТЕН	100М2	0,231
36	СНЯТИЕ ПОДОКОННЫХ ДОСОК: ДЕРЕВЯННЫХ В ЗДАНИЯХ КАМЕННЫХ	100М2	0,3
37	РАЗБОРКА МЕЛКИХ ПОКРЫТИЙ И ОБДЕЛОК ИЗ ЛИСТОВОЙ СТАЛИ: ПОЯСКОВ, САНДРИКОВ, ЖЕЛОБОВ, ОТЛИВОВ, СВЕСОВ И Т.П.	100М	0,3
<b>НАРУЖНАЯ ОТДЕЛКА</b>			
38	РАЗБОРКА ПОДШИВКИ ПОТОЛКОВ: ЧИСТОЙ ИЗ ФАНЕРЫ	100М2	0,2612
39	РАСКРОЙ И ИЗГОТОВЛЕНИЕ ПАНЕЛЕЙ ИЗ ЛИСТОВ «ТУНКАФОН»	100М2	0,32
40	ОБЛИЦОВКА КАРНИЗНЫХ ПОВЕРХНОСТЕЙ ДЕКОРАТИВНЫМИ ПАНЕЛЯМИ ТИПА «ТУНКАФОН»; СТЕН ПО ГОТОВОМУ КАРКАСУ	100М2	0,32
	ПРОФИЛЬ НАПРАВЛЯЮЩИЙ	М	160
41	СМЕНА СВЕТИЛЬНИКОВ: С ЛАМПАМИ НАКАЛИВАНИЯ	100ШТ	0,05
42	СМЕНА: ВЫКЛЮЧАТЕЛЕЙ	100ШТ	0,02
43	ОТБИВКА ШТУКАТУРКИ С ПОВЕРХНОСТЕЙ СТЕН И ПОТОЛКОВ КИРПИЧНЫХ	100М2	0,6688
44	УЛУЧШЕННАЯ ШТУКАТУРКА ЦЕМЕНТНО-ИЗВЕСТКОВЫМ РАСТВОРОМ ПО КАМНЮ СТЕН	100М2	0,6688
45	ОТДЕЛКА НАРУЖНЫХ СТЕН ПО ПОДГОТОВЛЕННЫМ ПОВЕРХНОСТЯМ ДЕКОРАТИВНЫМ ПОКРЫТИЕМ ПОД ИМИТАЦИЮ НАТУРАЛЬНОГО КАМНЯ «ТРАВЕРТИН». СПЛОШНОЕ НАНЕСЕНИЕ С ПОЛИРОВОККОЙ ПОВЕРХНОСТИ /БЕЗ РИСУНКА/ С РАСХОДОМ 200 КГ РУЧНЫМ СПОСОБОМ	100М2	0,6688
46	УЛУЧШЕННАЯ ОКРАСКА МАСЛЯНЫМИ СОСТАВАМИ ПО ШТУКАТУРКЕ СТЕН	100М2	0,156
47	УСТРОЙСТВО ПОДСТИЛАЮЩИХ СЛОЕВ БЕТОННЫХ	М3	13,38
<b>ПРОЕМЫ</b>			
48	УСТАНОВКА В ЖИЛЫХ И ОБЩЕСТВЕННЫХ ЗДАНИЯХ ОКОННЫХ БЛОКОВ ИЗ ДЕРЕВО АЛЮМИНИЯ, АЛЮМИНИЯ, МЕТАЛЛОПЛАСТИКА В КАМЕННЫХ СТЕНАХ, ОТКРЫВАЮЩИМИСЯ /ПОВОРОТНЫХ, ОТКИДНЫХ, ПОВОРОТНО-ОТКИДНЫХ/ С ПЛОЩАДЬЮ ПРОЕМА ДО 5 М2	100М2	0,4648
49	УСТАНОВКА БЛОКОВ В НАРУЖНЫХ И ВНУТРЕННИХ ДВЕРНЫХ ПРОЕМАХ: В КАМЕННЫХ СТЕНАХ ПЛОЩАДЬЮ ПРОЕМА ДО 3 М2	100М2	0,0462
50	УСТАНОВКА БЛОКОВ В НАРУЖНЫХ И ВНУТРЕННИХ ДВЕРНЫХ ПРОЕМАХ В КАМЕННЫХ СТЕНАХ ПЛОЩАДЬЮ ПРОЕМА ДО 3 М2 МДФ	100М2	0,1575
51	УСТАНОВКА ПОДОКОННЫХ ДОСОК ИЗ ПВХ В КАМЕННЫХ СТЕНАХ ТОЛЩИНОЙ ДО 0,51 М.	100М	0,22
52	УСТРОЙСТВО МЕЛКИХ ПОКРЫТИЙ [БРАНДМАУЭРЫ, ПАРАПЕТЫ, СВЕСЫ И Т.П.] ИЗ ЛИСТОВОЙ ОЦИНКОВАННОЙ СТАЛИ	100М2	0,066
<b>ВНУТРЕННЯЯ ОТДЕЛКА</b>			
53	ОЧИСТКА ВРУЧНУЮ ПОВЕРХНОСТИ СТЕН И ПОТОЛКОВ ОТ СТАРОЙ КРАСКИ	100М2	6,617
54	СПЛОШНОЕ ВЫРАВНИВАНИЕ ПОВЕРХНОСТЕЙ /ОДНОСЛОЙНАЯ ШТУКАТУРКА/ ГИПСОВЫМИ СУХИМИ СМЕСЯМИ ТОЛЩИНОЙ ДО 10 ММ: ПОТОЛКОВ	100М2	2,0086
55	НА КАЖДЫЙ ММ ИЗМЕНЕНИЯ ТОЛЩИНЫ ДОБАВЛЯЕТСЯ ИЛИ ИСКЛЮЧАЕТСЯ ПОТОЛКОВ К=8	100М2	-2,0086
56	ОКРАСКА ПОЛИВИНИЛАЦЕТАТНЫМИ ВОДОЭМУЛЬСИОННЫМИ СОСТАВАМИ УЛУЧШЕННАЯ ПО ШТУКАТУРКЕ ПОТОЛКОВ	100М2	2,0086
57	РЕМОНТ ШТУКАТУРКИ ВНУТРЕННИХ СТЕН ПО КАМНЮ ИЗВЕСТКОВЫМ РАСТВОРОМ ПЛОЩАДЬЮ ОТДЕЛЬНЫХ МЕСТ: ДО 1 М2 ТОЛЩИНОЙ СЛОЯ ДО 20 ММ	100М2	0,86
58	СПЛОШНОЕ ВЫРАВНИВАНИЕ ПОВЕРХНОСТЕЙ /ОДНОСЛОЙНАЯ ШТУКАТУРКА/ ГИПСОВЫМИ СУХИМИ СМЕСЯМИ ТОЛЩИНОЙ ДО 10 ММ: СТЕН	100М2	4,6084
59	НА КАЖДЫЙ ММ ИЗМЕНЕНИЯ ТОЛЩИНЫ ДОБАВЛЯЕТСЯ ИЛИ ИСКЛЮЧАЕТСЯ СТЕН К=8	100М2	-4,6084
60	ОКРАСКА ПОЛИВИНИЛАЦЕТАТНЫМИ ВОДОЭМУЛЬСИОННЫМИ СОСТАВАМИ УЛУЧШЕННАЯ ПО ШТУКАТУРКЕ СТЕН	100М2	4,1386
61	УЛУЧШЕННАЯ ОКРАСКА МАСЛЯНЫМИ СОСТАВАМИ ПО ШТУКАТУРКЕ СТЕН	100М2	0,9594
62	ПЕРЕСТИЛКА ДОЩАТЫХ ПОЛОВ: НЕ КРАШЕНЫХ	100М2	2,0086
63	УЛУЧШЕННАЯ ОКРАСКА МАСЛЯНЫМИ СОСТАВАМИ ПО ДЕРЕВУ ПОЛОВ	100М2	2,0086

**ЭЛЕКТРООСВЕЩЕНИЕ**

64	СМЕНА СВЕТИЛЬНИКОВ: С ЛАМПАМИ НАКАЛИВАНИЯ	100ШТ	0,24
65	СМЕНА: ВЫКЛЮЧАТЕЛЕЙ	100ШТ	0,1
66	СМЕНА: РОЗЕТОК	100ШТ	0,21

3

**ОБЩЕСТРОИТЕЛЬНЫЕ РАБОТЫ**

67	КЛАДКА ОТДЕЛЬНЫХ УЧАСТКОВ СТЕН ИЗ КИРПИЧА: ВНУТРЕННИХ	100М3	0,0029
68	СНЯТИЕ ОКОННЫХ ПЕРЕПЛЕТОВ: АЛЮМИНЕВЫХ	100М2	0,0648
69	СНЯТИЕ ДВЕРНЫХ ПОЛОТЕН	100М2	0,0378
70	СНЯТИЕ ПОДОКОННЫХ ДОСОК: ДЕРЕВЯННЫХ В ЗДАНИЯХ КАМЕННЫХ	100М2	0,0405
71	РАЗБОРКА МЕЛКИХ ПОКРЫТИЙ И ОБДЕЛОК ИЗ ЛИСТОВОЙ СТАЛИ: ПОЯСКОВ, САНДРИКОВ, ЖЕЛОБОВ, ОТЛИВОВ, СВСЕСОВ И Т.П.	100М	0,0405

**НАРУЖНАЯ ОТДЕЛКА**

72	РАЗБОРКА ПОДШИВКИ ПОТОЛКОВ: ЧИСТОЙ ИЗ ФАНЕРЫ	100М2	0,105
73	РАСКРОЙ И ИЗГОТОВЛЕНИЕ ПАНЕЛЕЙ ИЗ ЛИСТОВ «ТУНКАФОН»	100М2	0,145
74	ОБЛИЦОВКА КАРНИЗНЫХ ПОВЕРХНОСТЕЙ ДЕКОРАТИВНЫМИ ПАНЕЛЯМИ ТИПА «ТУНКАФОН»: СТЕН ПО ГОТОВОМУ КАРКАСУ	100М2	0,145
	ПРОФИЛЬ НАПРАВЛЯЮЩИЙ	М	72,5
75	СМЕНА СВЕТИЛЬНИКОВ: С ЛАМПАМИ НАКАЛИВАНИЯ	100ШТ	0,02
76	СМЕНА: ВЫКЛЮЧАТЕЛЕЙ	100ШТ	0,01
77	ОТБИВКА ШТУКАТУРКИ С ПОВЕРХНОСТЕЙ СТЕН И ПОТОЛКОВ КИРПИЧНЫХ	100М2	0,52
78	УЛУЧШЕННАЯ ШТУКАТУРКА ЦЕМЕНТНО-ИЗВЕСТКОВЫМ РАСТВОРОМ ПО КАМНЮ СТЕН	100М2	0,52
79	ОТДЕЛКА НАРУЖНЫХ СТЕН ПО ПОДГОТОВЛЕННЫМ ПОВЕРХНОСТЯМ ДЕКОРАТИВНЫМ ПОКРЫТИЕМ ПОД ИМИТАЦИЮ НАТУРАЛЬНОГО КАМНЯ «ТРАВЕРТИН». СПЛОШНОЕ НАНЕСЕНИЕ С ПОЛИРОВКОЙ ПОВЕРХНОСТИ /БЕЗ РИСУНКА/ С РАСХОДОМ 200 КГ РУЧНЫМ СПОСОБОМ	100М2	0,52
80	УЛУЧШЕННАЯ ОКРАСКА МАСЛЯНЫМИ СОСТАВАМИ ПО ШТУКАТУРКЕ СТЕН	100М2	0,066
81	УСТРОЙСТВО ПОДСТИЛАЮЩИХ СЛОЕВ БЕТОННЫХ	М3	5,18

**ПРОЕМЫ**

82	УСТАНОВКА В ЖИЛЫХ И ОБЩЕСТВЕННЫХ ЗДАНИЯХ ОКОННЫХ БЛОКОВ ИЗ ДЕРЕВО АЛЮМИНИЯ, АЛЮМИНИЯ, МЕТАЛЛОПЛАСТИКА В КАМЕННЫХ СТЕНАХ, ОТКРЫВАЮЩИМИСЯ /ПОВОРОТНЫХ, ОТКИДНЫХ, ПОВОРОТНО-ОТКИДНЫХ/ С ПЛОЩАДЬЮ ПРОЕМА ДО 5 М2	100М2	0,0576
83	УСТАНОВКА БЛОКОВ В НАРУЖНЫХ И ВНУТРЕННИХ ДВЕРНЫХ ПРОЕМАХ: В КАМЕННЫХ СТЕНАХ ПЛОЩАДЬЮ ПРОЕМА ДО 3 М2	100М2	0,0378
84	УСТАНОВКА ПОДОКОННЫХ ДОСОК ИЗ ПВХ В КАМЕННЫХ СТЕНАХ ТОЛЩИНОЙ ДО 0,51 М.	100М	0,0405
85	УСТРОЙСТВО МЕЛКИХ ПОКРЫТИЙ [БРАНДМАУЭРЫ, ПАРАПЕТЫ, СВСЕСЫ И Т.П.] ИЗ ЛИСТОВОЙ ОЦИНКОВАННОЙ СТАЛИ	100М2	0,01215

**ВНУТРЕННЯЯ ОТДЕЛКА**

86	РАЗБОРКА ПОДШИВКИ ПОТОЛКОВ: ЧИСТОЙ ИЗ ФАНЕРЫ	100М2	0,3036
87	УСТРОЙСТВО ПОДВЕСНОГО ПОТОЛКА ГИПСОКАРТОННЫМИ ПЛИТАМИ КНАУФ ПО МЕТАЛЛИЧЕСКИМ НЕСУЩИМ КОНСТРУКЦИЯМ, ПРОСТОЙ СЛОЖНОСТИ	100М2	0,3036
88	ОЧИСТКА ВРУЧНУЮ ПОВЕРХНОСТИ СТЕН И ПОТОЛКОВ ОТ СТАРОЙ КРАСКИ	100М2	0,8265
89	ОКРАСКА ПОЛИВИНИЛАЦЕТАТНЫМИ ВОДОЭМУЛЬСИОННЫМИ СОСТАВАМИ УЛУЧШЕННАЯ ПО ШТУКАТУРКЕ ПОТОЛКОВ	100М2	0,3036
90	СПЛОШНОЕ ВЫРАВНИВАНИЕ ПОВЕРХНОСТЕЙ /ОДНОСЛОЙНАЯ ШТУКАТУРКА/ ГИПСОВЫМИ СУХИМИ СМЕСЯМИ ТОЛЩИНОЙ ДО 10 ММ: СТЕН	100М2	0,8265
91	НА КАЖДЫЙ ММ ИЗМЕНЕНИЯ ТОЛЩИНЫ ДОБАВЛЯЕТСЯ ИЛИ ИСКЛЮЧАЕТСЯ СТЕН К=8	100М2	-0,8265
92	ОКРАСКА ПОЛИВИНИЛАЦЕТАТНЫМИ ВОДОЭМУЛЬСИОННЫМИ СОСТАВАМИ УЛУЧШЕННАЯ ПО ШТУКАТУРКЕ СТЕН	100М2	0,5205
93	УЛУЧШЕННАЯ ОКРАСКА МАСЛЯНЫМИ СОСТАВАМИ ПО ШТУКАТУРКЕ СТЕН	100М2	0,362
94	ГЛАДКАЯ ОБЛИЦОВКА СТЕН, СТОЛБОВ, ПИЛЯСТР И ОТКОСОВ [БЕЗ КАРНИЗНЫХ, ПЛИНТУСНЫХ И УГЛОВЫХ ПЛИТОК] БЕЗ УСТАНОВКИ ПЛИТОК ТУАЛЕТНОГО ГАРНИТУРА НА КЛЕЕ ИЗ СУХИХ СМЕСЕЙ ПО КИРПИЧУ И БЕТОНУ	100М2	0,0672

**ЭЛЕКТРООСВЕЩЕНИЕ**

95	СМЕНА СВЕТИЛЬНИКОВ: С ЛАМПАМИ НАКАЛИВАНИЯ	100ШТ	0,04
96	СМЕНА: ВЫКЛЮЧАТЕЛЕЙ	100ШТ	0,02
97	СМЕНА: РОЗЕТОК	100ШТ	0,05
98	ПРОВОД В ЗАЩИТНОЙ ОБОЛОЧКЕ ИЛИ КАБЕЛЬ ДВУХ-ТРЕХЖИЛЬНЫЕ ПОД ШТУКАТУРКУ ПО СТЕНАМ ИЛИ В БОРОЗДАХ	100М	0,26
	ТРУБЫ ГОФРИРОВАННЫЕ Д.20ММ	М	26
99	УСТАНОВКА ЗОНТОВ НАД ШАХТАМИ ИЗ ЛИСТОВОЙ И ОЦИНКОВАННОЙ СТАЛИ КРУГЛОГО СЕЧЕНИЯ ДИАМЕТРОМ 200 ММ	ЗОНТ	1
100	УСТАНОВКА ВЕНТИЛЯТОРОВ ОСЕВЫХ МАССОЙ ДО 0,025 Т	ШТ	1

**ОГРАЖДЕНИЕ**

101	РАЗБОРКА СТЕН КИРПИЧНЫХ	М3	25
102	РАЗРАБОТКА ГРУНТА ВРУЧНУЮ В ТРАНШЕЯХ ГЛУБИНОЙ ДО 2 М БЕЗ КРЕПЛЕНИЙ С ОТКОСАМИ, ГРУППА ГРУНТОВ 2	100М3	0,648

103	УСТРОЙСТВО ПОКРЫТИЙ АСФАЛЬТОБЕТОННЫХ ЛИТЫХ ТОЛЩИНОЙ 25 ММ	100М2	0,45
104	УСТРОЙСТВО ПОКРЫТИЙ АСФАЛЬТОБЕТОННЫХ ЛИТЫХ НА 5 ММ ИЗМЕНЕНИЯ ТОЛЩИНЫ ДОБАВЛЯТЬ ИЛИ ИСКЛЮЧАТЬ К НОРМЕ 11-01-019-01	100М2	0,45
105	ЗАСЫПКА ВРУЧНУЮ ТРАНШЕЙ, ПАЗУХ КОТЛОВАНОВ И ЯМ, ГРУППА ГРУНТОВ 1	100М3	0,423
106	УСТРОЙСТВО БЕТОННОЙ ПОДГОТОВКИ	100М3	0,144
	АРМАТУРА ДЛЯ МОНОЛИТНЫХ ЖЕЛЕЗОБЕТОННЫХ КОНСТРУКЦИЙ В ВИДЕ СЕТОК И ПЛОСКИХ КАРКАСОВ, ПЕРИОДИЧЕСКОГО ПРОФИЛЯ КЛАССА АIII, ДИАМЕТРОМ 12 ММ	Т	0,17
	АРМАТУРА ДЛЯ МОНОЛИТНЫХ ЖЕЛЕЗОБЕТОННЫХ КОНСТРУКЦИЙ В ВИДЕ СЕТОК И ПЛОСКИХ КАРКАСОВ, ПЕРИОДИЧЕСКОГО ПРОФИЛЯ КЛАССА АIII, ДИАМЕТРОМ 14 ММ	Т	0,109
	АРМАТУРА ДЛЯ МОНОЛИТНЫХ ЖЕЛЕЗОБЕТОННЫХ КОНСТРУКЦИЙ В ВИДЕ СЕТОК И ПЛОСКИХ КАРКАСОВ, ГЛАДКАЯ КЛАССА АI, ДИАМЕТРОМ 6 ММ	Т	0,05
107	УСТРОЙСТВО ЛЕНТОЧНЫХ ФУНДАМЕНТОВ БЕТОННЫХ	100М3	0,108
108	КЛАДКА СТЕН ИЗ КИРПИЧА С ОБЛИЦОВКОЙ ЛИЦЕВЫМ КИРПИЧОМ ТОЛЩИНОЙ 380 ММ ПРИ ВЫСОТЕ ЭТАЖА ДО 4 М	М3	2,5
	КИРПИЧ КЕРАМИЧЕСКИЙ ИЛИ СИЛИКАТНЫЙ ЛИЦЕВОЙ РАЗМЕР И МАРКА ПО ПРОЕКТУ	1000ШТ	1,36
	ШАПКА ТУМБА БЕТОННЫЙ КРАСНЫЙ 500Х500Х50ММ	ШТ	17
109	УСТРОЙСТВО БЕТОННЫХ КОЛОНН В ДЕРЕВЯННОЙ ОПАЛУБКЕ ВЫСОТОЙ ДО 4 М, ПЕРИМЕТРОМ ДО 2 М	100М3	0,0102
	АРМАТУРА ДЛЯ МОНОЛИТНЫХ ЖЕЛЕЗОБЕТОННЫХ КОНСТРУКЦИЙ В ВИДЕ СЕТОК И ПЛОСКИХ КАРКАСОВ, ПЕРИОДИЧЕСКОГО ПРОФИЛЯ КЛАССА АIII, ДИАМЕТРОМ 12 ММ	Т	0,081
	АРМАТУРА ДЛЯ МОНОЛИТНЫХ ЖЕЛЕЗОБЕТОННЫХ КОНСТРУКЦИЙ В ВИДЕ СЕТОК И ПЛОСКИХ КАРКАСОВ, ГЛАДКАЯ КЛАССА АI, ДИАМЕТРОМ 6 ММ	Т	0,008
110	МОНТАЖ ПЛОЩАДОК С НАСТИЛОМ И ОГРАЖДЕНИЕМ ИЗ ЛИСТОВОЙ, РИФЛЕННОЙ, ПРОСЕЧНОЙ И КРУГЛОЙ СТАЛИ	Т	0,596
	ТРУБЫ СТАЛЬНЫЕ ПРЯМОУГОЛЬНЫЕ ХОЛОДНОКАТАНЫЕ РАЗМЕР 50.25.2ММ М СТ 15,20 ГОСТ13663-68	М	336,8
	ТРУБЫ СТАЛЬНЫЕ КВАДРАТНЫЕ ХОЛОДНОКАТАНЫЕ РАЗМЕР 20.20.1,5ММ М СТ 15,20 ГОСТ13663-68	М	158,8
111	МАСЛЯНАЯ ОКРАСКА МЕТАЛЛИЧЕСКИХ ПОВЕРХНОСТЕЙ РЕШЕТОК, ПЕРЕПЛЕТОВ, ТРУБ ДИАМЕТРОМ МЕНЕЕ 50 ММ И Т.П., КОЛИЧЕСТВО ОКРАСОК 2	100М2	0,745
112	УЛУЧШЕННАЯ ШТУКАТУРКА ЦЕМЕНТНО-ИЗВЕСТКОВЫМ РАСТВОРОМ ПО КАМНЮ СТЕН	100М2	0,36
113	УЛУЧШЕННАЯ ОКРАСКА МАСЛЯНЫМИ СОСТАВАМИ ПО ШТУКАТУРКЕ СТЕН	100М2	0,36
114	УСТРОЙСТВО ПОДСТИЛАЮЩИХ СЛОЕВ БЕТОННЫХ	М3	5,6

НАСТОЯЩИЙ АКТ СОСТАВИЛИ:

<u>Мурдер Дилмуратов</u>	<u>Шейх</u>	<u>У. Маасир-б</u>
<u>Н.с.г.т. Директор</u>	<u>А. Шейх</u>	<u>М. Усубмаев</u>
<u>Н.с.г.т. Художник</u>	<u>А. Шейх</u>	<u>А. Муллабоев</u>
<u>Мухаммед</u>	<u>А. Шейх</u>	<u>О. Худмаев</u>
<u>Товмасов</u>	<u>А. Шейх</u>	<u>О. Мирзахонов</u>

ДАТА « \_\_\_\_\_ » \_\_\_\_\_ 2022 г



O'ZBEKISTON RESPUBLIKASI QURILISH VAZIRLIGI  
«SHAHARSOZLIK HUJJATLARI EKSPERTIZASI»  
DAVLAT UNITAR KORXONASI

Наманган вилояти

Namangan viloyati 160100, Namangan shahri, A.Temur ko'chasi, 105-uy, Tel. (69)-233-02-50, E-mail:  
nameexpert@umail.uz www.mc.uz www.mc.uz

Holati: Ijobiy

Direktor: Isakdjanov Avazbek Ismondjonovich

Sana: 18-08-2022 yil



**Yig'ma ekspert xulosasi № 57253**

**Obyekt nomi** «Namangan viloyati Uychi tumani 11-sonli MTTni joriy ta'mirlash»

**Buyurtmachi** - Uychi tumani Maktabgacha ta'limi bo'limi

**Bosh loyihachi** - "INVENT DIZAYN SERVIS" MCHJ

**Litsenziya** AL-000872 16.06.2020 yilda O'zbekiston Respublikasi Qurilish vazirligi tomonidan berilgan

**Moliyalashtirish manbai** - Хомийлик маблағлари ҳисобидан

**Bosh pudratchi** - Tanlov asosida

**Qurilish turi** Joriy ta'mirlash

**Murojaat raqami:** № 52811

**1. Loyihalash uchun asos**

- 1.1. Maktabgacha ta'limi bo'limi bilan kelishilgan Manzilli ro'yxat.
- 1.2. Buyurtmachi tomonidan tasdiqlangan loyiha topshirig'i.
- 1.3. Loyiha va tadqiqot ishlari uchun tuzilgan 22.07.2022 yildagi 480042-sonli shartnoma.
- 1.4. Belgilangan tartibda buyurtmachi tomonidan tasdiqlangan ob'ektning nuqson dalolatnomasi.

**2. Ekspertiza uchun taqdim etilgan materiallar**

- 2.1. Tushuntirish yozuvi.
- 2.2. Ta'mirlash ishlari qiymati.
- 2.3. Hisoblar.
- 2.4. Lokal resurs qaydnoma va yig'ma resurs qaydnoma.
- 2.5. Nuqson dalolatnoma.
- 2.6. Bosh reja va tashqi qo'rg'on devor chizmalar.

**3. Loyiha yechimlarining qisqacha mazmuni**

**4. Loyihalanayotgan ob'ektning muhandislik ta'minoti:**

**5. Loyihani kelishilganligi to'g'risida hujjatlar.**

- Bosh reja Uychi tumani Maktabgacha ta'limi bo'limi bilan kelishilgan.

## 6. Ekspertiza natijalari.

6.1. Ekspertiza natijalariga ko'ra buyurtmachining boshqa xarajatlarisiz va qo'shimcha qiymat solig'i (QQS) bilan 485045,102 ming so'm miqdorida taqdim etilgan loyiha qiymati 11954,828 ming so'mga kamaytirilib, **473090,274 ming so'm** qilib belgilandi. Xususan: :

Qurilish-montaj ishlari:	411382,847	ming so'm
QQS:	61707,427	ming so'm
- Bundan tashqari		
Buyurtmachining boshqa xarajatlari:	15000,000	ming so'm

6.2. Yakuniy xarajat buyurtmachi va pudratchi tomonidan qurilish tugagandan so'ng nazorat o'lchovi natijalari asosida aniqlanadi.

6.3. Ekspertizadan o'tkazish uchun taqdim etilgan loyiha hujjatlarining to'liqligi, ma'lumotlarning ishonchligi yuzasidan buyurtmachi va qabul qilingan loyiha yechimlari yuzasidan ishlab chiquvchi javobgar hisoblanadi.

## 7. Xulosalar.

7.1. Ekspertiza natijalarini hisobga olgan holda "Namangan viloyati Uychi tumani 11-sonli MTTni joriy ta'mirlash" loyiha qiymati kelgusida ko'rib chiqish va tasdiqlashga tavsiya etiladi.

**Bosh mutaxassis:** MIRZAYEVA MUYASSARXON QODIRJONOVNA

«ТАСДИҚЛАЙМАН»  
“Уйчи туман Мактабгача  
таълими бўлими



мудирини Э.Тўрабоева”

<<19>> июль 2022й

**БУЮРТМАЧИ:**

**«Уйчи туман Мактабгача таълим бўлими»**

Уйчи туман Мактабгача таълим бўлимига  
қарашлик 11-сонли МТТ биносини жорий  
таъмирлаш учун энг яхши таклифни танлаб  
олиш.

**ТАНЛОВ ХУЖЖАТЛАРИ**



## Танлов ҳужжатларининг мазмуни:

### I. Танлов иштирокчилари учун йўриқнома

#### ТАНЛОВ ИШТИРОКЧИСИ УЧУН ЙЎРИҚНОМА

Ушбу йўриқнома 2021 йил 22 апрелдаги № 684-сонли Ўзбекистон Республикаси “Давлат харидлари тўғрисида”ги Қонунига асосан ҳамда Ўзбекистон Республикаси Адлия вазирлигида 2018 йил 26 майда № 3016-сон билан рўйхатдан ўтказилган Ўзбекистон Республикаси Президенти ҳузуридаги Лойиҳа Бошқаруви Миллий Агентлигининг “Харид тартиб-тамойилларини ташкил этиш ва ўтказиш тўғрисидаги” тартиби асосида ишлаб чиқилди.

#### 1. ТАНЛОВ ПРЕДМЕТИ ВА ТАХМИНИЙ ҚИЙМАТИ

1. Уйчи туман Мактабгача таълим бўлимига қарашлик **11-сонил МТТ биносини жорий таъмирлаш** учун хизмат кўрсатувчилар томонидан энг яхши таклифларни жалб қилинади

1.2. Танловнинг охириги қиймати – **473 090 274 сўм.**

Ушбу қийматдан ортиқ қийматдаги таклифлар қабул қилинмайди ва кўриб чиқилмайди.

**Ушбу танлов яқунлари бўйича ғолиб чиққан ташкилот билан шартнома тузилади.**

1.4.Ишларни бажариш муддати шартнома имзоланган кундан бошлаб **40** кун.

1.5.Ишларни бошлаш муддати – буюртма берилган кундан бошлаб хисобланади.

#### 2. ТАНЛОВ ТАШКИЛОТЧИЛАРИ

2.1. “**Уйчи туман Мактабгача таълим бўлими**” (бундан кейин- “Буюртмачи” деб аталади) -танлов ташкилотчиси хисобланади.

“Буюртмачи” манзили: **Ўзбекистон Республикаси, Наманган вилояти, Уйчи туман Уйчи шаҳарчаси Боғ кўчаси 1-уй**

2.2. Танлов “Буюртмачи” томонидан танловлар ўтказиш бўйича тузилган Харид комиссияси томонидан ўтказилади

2.3. Танлов УЗРТХАБ etender.uzex.uz платформасида “Буюртмачи” томонидан тузилган танлов комиссияси орқали қонунда белгиланган тартибда, белгиланган муддатларда ўтказилади.

### 3. ТАНЛОВ ИШТИРОКЧИЛАРИ

3.1. Танловда мулкчилик шаклидан қатъий назар шу мазмунда иш ва хизматлар кўрсатишга ихтисослашган, камида 3 йил тажрибага эга бўлган барча юридик мақомга эга бўлган ташкилотлар иштирок этиши мумкин.

3.2. Танловда иштирок этиши учун талабгорларга **Техник топшириқга** кўшимча қуйидаги талаблар қуйилади:

-танлов предмети қийматининг камида 20 фоизи миқдоридаги айланма маблағларининг ёки кўрсатиб ўтилган маблағларни беришга банк кафолатномаси, махсулотни ишлаб чиқариш учун зарур бўлган хомашё ресурслари ва мутахассисларнинг мавжудлиги;

-шартномалар тузиш юзасидан фуқаролик-муомала ҳуқуқий лаёқат ва ваколатлар;

-танлов объектига ўхшаш объектлар билан ишлаш тажрибасининг мавжудлиги;

-ўз кучлари билан илгари бажарилган иш ҳажмлари тўғрисидаги маълумотлар;

-танлов объектида ўз кучлари билан бажариладиган ишларнинг мўлжалланаётган ҳажми (50 фоиздан кам бўлмаган ҳолда);

-Низом маблағи миқдори.

3.3. Агар танлов предмети бўлган ишлар (хизматлар)ни бажариш билан боғлиқ фаолият қонунчиликка биноан лицензиялаштириши зарур бўлса, танловда иштирок этиш учун белгиланган тартибга мувофиқ тегишли лицензияга эга бўлган талабгорларга рухсат этилади.

3.4. Қўйидаги талабгорларга танлов жараёнларида иштирок этишга рухсат берилмайди:

-қайта ташкил этилиш (ажратилиши, қўшилиш), тугатиш ёки банкротлик арафасида турганлар; мол-мулки мусодара қилинганлар, ҳамда муассислик келишув, молиявий иштирок, холдинг ва бошқа шаклда ифодаланган бевосита ташкилий-ҳуқуқий ёки бир бирига молиявий қарамлиги мавжудлар.

3.5. Танлов иштирокчилари – талабгор ташкилотлар танлов предметининг лойиха ҳужжатлари, хусусан, лойихани график қисми (чизмалари) билан танишиб чиқиш ва танлов таклифини тузиш учун буюртмачига (танлов ташкилотчисига) тақдим этилиши ҳақида мурожаат қилишга ҳақлидирлар.